

Ornithologischer Rundbrief für Nordbaden und angrenzende Gebiete

Nr. 90: Januar bis März 2021

Michael Wink

Liebe Avifaunisten und Birder

Insgesamt liegen rund 104800 Beobachtungen von über 195 Arten aus dem Bereich Nordbaden und für angrenzende Kreise für den Zeitraum Januar bis März 2021 vor, die über www.Ornitho.de gemeldet wurden. Für den Rundbrief wurden alle Daten von **Ornitho.de** für die Kreise MA, HD und Rhein-Neckar-Kreis, KA und Land, PF und Enzkreis, RA und BAD, Neckar-Odenwaldkreis (MOS), ferner die Beobachtungen in den angrenzenden Kreisen in Rheinland-Pfalz: AZ, DÜW, KIB, FT, GER, LD, LU, NW, RP, SP, SÜW, WO und Hessen: HP, ERB ausgewertet. Das erfasste Gebiet beträgt rund 11100 qkm (=3,1% der Fläche Deutschlands). Davon entfallen 5430 qkm auf Baden-Württemberg (15% der Fläche von BW), 4330 qkm auf Rheinland-Pfalz (=21%) und 1343 qkm auf Hessen (=6%).

Beobachtungsmeldungen im Jahresverlauf (Pentadensummen) im 1. Quartal 2021 und zum Vergleich in 2020

Jahreszeitliche Verteilung Beobachtungen

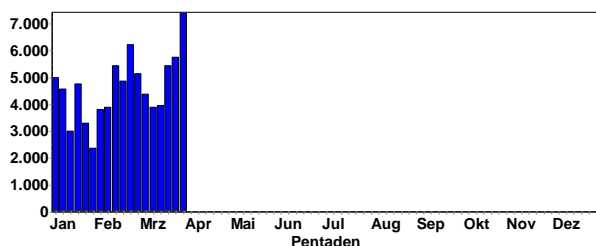

Jahreszeitliche Verteilung Beobachtungen

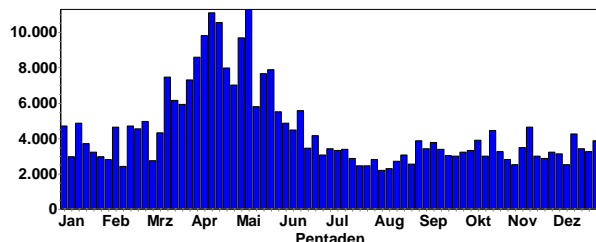

Wie man der Graphik entnehmen kann, stieg die Zahl der Meldungen in den Frühjahrsmonaten auf über 7000 pro Pentade (5-Tageszeitraum) an. Dies hängt sicher mit dem Frühjahrszug, dem auffälligeren Verhalten der Vögel und der höheren Beobachtungsaktivität der Birder zusammen.

Was waren die Highlights im letzten Quartal?

Bemerkenswert ist jedoch ein kleiner Einflug von Lappen- und See- tauchern seit November/Dezember 2020. Auffällig war zudem ein gehäuftes Auftreten von Rotdrosseln, Fichtenkreuzschnäbeln, Erlen- zeisigen, Birkenzeisigen und Bergfinken.

Highlights: Singschwan, Eistaucher, Sterntaucher, Prachtaucher, Ohrentaucher, Rothalstaucher, Bergente, Samtente, Moorente, Klei- nes Sumpfhuhn, Raufußbussard, Merlin, Sumpfohreule, Säbel- schnäbler und andere diverse Limikolen, Mauerläufer, Zippammer und Zaunammer.

Ab Mitte März setzte der Heimzug ein und einige unserer Sommer- vögel konnten schon beobachtet werden.



Säbelschnäbler in Neuffstein © J. Dreher

Bestimmungsprobleme:

Einige Arten machen bei der Bestimmung offenbar Schwierigkeiten und daher müssen die Meldungen in den Berichten mit einer gewis- sen Vorsicht interpretiert werden.

Zur Unterscheidung von **Mittelmeer-, Silber- und Steppenmöwe**: siehe

<https://www.hd-birding.de/bestimmungshilfen/m%C3%B6wen/>

Weiden- und Sumpfmeise. Neben den Rufen, ist ein Schnabel- merkmal wichtig. Sumpfmeisen haben einen kleinen weißen Fleck an der Schnabelbasis.

Garten-Waldbaumläufer: Die Gesänge sind eindeutig; ferner die Schnabellänge: Kurz beim Waldbaumläufer- lang beim Garten- baumläufer.

Sommer- Wintergoldhähnchen: Auf Gesichtszeichnung achten; Gesänge sind eindeutig.



Sumpfohreule © W. Fischer

Auswertungen:

Bedingt durch die hohe Anzahl an Beobachtungsmeldungen muss sich der Rundbrief auf selektive Auswertungen (Verbreitung, Phä- nologie) beschränken. Aus Platzgründen erfolgt meine Kommentie- rung (wenn überhaupt) im Telegrammstil. Weitere Daten und Infor- mationen kann jeder Interessierte selbst leicht über www.ornitho.de abrufen und auswerten.

Eine weitere interessante Auswertungsmöglichkeit liefert das **Ornitho-Regioportal** (<https://www.ornitho-regioportal.de/>).

Hinweise: Arten, die in Ornitho.de als geschützt gemeldet werden, werden im Bericht vertraulich behandelt. Bitte melden Sie Ihre Beobachtungen aber nur als geschützt, wenn die Standorte oder Arten wirklich gefährdet sind. Ebenso können die Angabe „Unbekannte Art oder „unbekannter Greifvogel sowie die diversen Hybride nicht ausgewertet werden.

Bitte geben Sie unbedingt den Atlaskode A, B oder C in Ornitho an, denn sonst ist es kaum möglich, die Brutnachweise herauszufiltern. In diesem Bericht zeige ich einige Verbreitungskarten, die nur C- oder B-Meldungen enthalten. Diese Karten sind offensichtlich sehr lückenhaft. Bitte melden Sie auch häufige Arten: Viele sind nur sehr lückenhaft erfasst (s. Karten von Amsel, Blau- und Kohlmeise). Was heute häufig ist, kann in 30 Jahren selten sein. Um Bestandsveränderungen beurteilen zu können, müssen auch heute schon die häufigen Arten registriert werden.

Wenn Sie eine **Seltenheit** entdecken, beschreiben Sie bitte in Ihrer Ornitho-Meldung die Beobachtungsumstände und woran Sie die Art erkannt haben. Denken Sie auch daran, die Seltenheitsbeobachtung der avifaunistischen Kommission BW zu melden. (<https://www.ogbw.de/programme/seltenheiten>).

In Memoriam

Am 28.2.21 verstarb mit **Wolfgang Dreyer** (*6.8.1943) einer unserer aktivsten Vogelkenner und Faunisten. Bis wenige Tage vor seinem Tode hat Wolfgang noch Meldungen bei Ornitho eingegeben. Allein in diesen Rundbrief finden sich noch 387 Meldungen von ihm. Wolfgang Dreyer hat viele Exkursionen unternommen und bei vielen Aktionen mitgemacht, so z.B. beim Gänsefang auf der Heidelberg Neckarwiese (s. Foto). Wir werden Wolfgang Dreyer in bester Erinnerung behalten.



Wolfgang Dreyer mit einer Nilgans am 10.7. 2018 © M. Wink



Saat- und Blässgänse am Erlichsee © M. Wink



Weißstorch © W. Fischer



Schwarzhalstaucher in der Wagbachniederung © M. Wink



Rebhühner © W. Fischer



Rotmilan © W. Fischer



Kornweihe © M. Wink



Wiedehopf © M. Wink



Raubwürger © M. Wink



Heidelerche © M. Wink



Blaukehlchen-Männchen © W. Fischer



Rotkehlchen © B. Steiner



Wasseramsel © W. Fischer



Steinschmätzer-Männchen © M. Wink



Schwarzkehlchen-Männchen © M. Wink



Schwanzmeise © M. Wink



Zaunammer-Männchen © M. Wink

Mein besonderer Dank gilt wieder allen Avifaunisten und Birdern, die ihre Beobachtungen gemeldet oder auf [www. Ornitho.de](http://www.Ornitho.de) eingetragen haben, ebenso für großartige **Fotos** (über 200 lagen zur Auswahl vor). Fotos stammen von: C. Armbruster, C. Bernitt, J. Dreher, W. Fischer, D. Koch, F. Schrauth, B. Steiner und M. Wink.

Wetterdaten für Januar bis März 2021

(Wetter- und Klimadaten der Station Mannheim; abgerufen über www.WetterOnline.de und dem Deutschen Wetterdienst <https://www.dwd.de>)

In diesem Rundbrief werden auch die Wetter- und Klimadaten der letzten 3 Monate mit dem Jahresverlauf verglichen, sowie der langjährige Trend. Die monatlichen mittleren Temperaturen lagen im Januar und Februar leicht über dem langjährigen Mittelwert. Im Februar gab es 10 Tage mit Dauerfrost, in denen viele Gewässer zufroren. Viele frostempfindliche Pflanzenarten kamen zu Schaden und manche Ansiedlung von mediterranen Arten zu einem vorzeitigen Ende. Februar und März waren ebenfalls relative kalte Monate aber hatten viele Sonnenstunden. Durch eine kurze Wärmeperiode mit Saharaluft (und Staub) lag die mittlere Monatstemperatur im Februar über dem langjährigen Mittel. Niederschläge lagen im März unter dem langjährigen Mittel. In allen drei Monaten gab es auch in der Niederung Schnee; auf dem Feldberg betrug die Schneehöhe durchgehend mehr als 70 cm.

Höchsttemperaturen Januar bis März 2021

Wetterstation Mannheim
Höchsttemperatur [°C] 14.12.2020 bis 05.04.2021

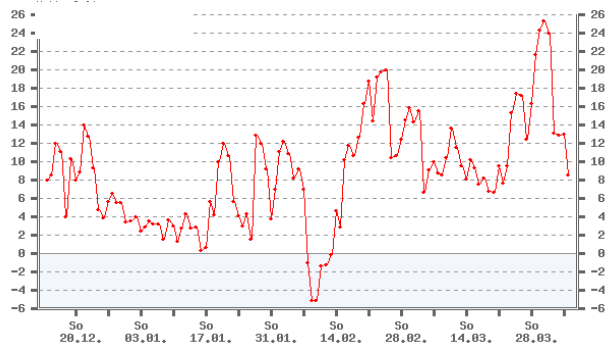

Tiefsttemperaturen Januar bis März 2021

Wetterstation Mannheim
Nächtl. Tiefsttemperatur [°C] 15.12.2020 bis 06.04.2021

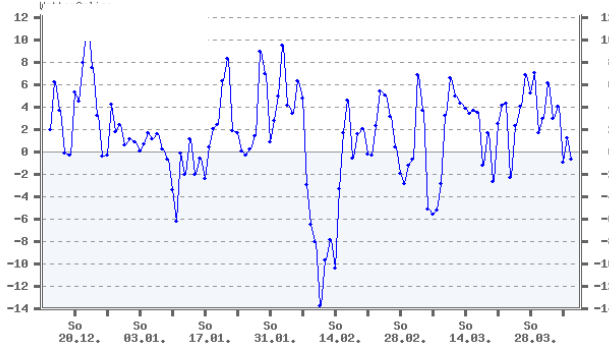

Tägliche Mittelwerte der Lufttemperatur 2020/21

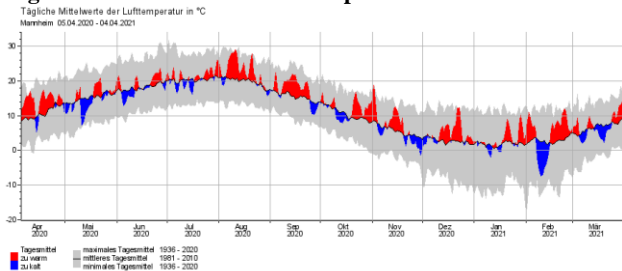

Monatliche Mittelwerte der Lufttemperatur 2020/21

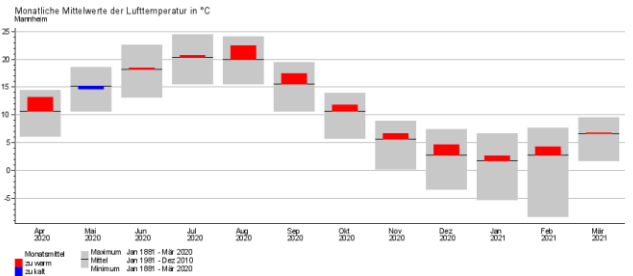

Temperaturanomalien im Winter in BW 1882-2021

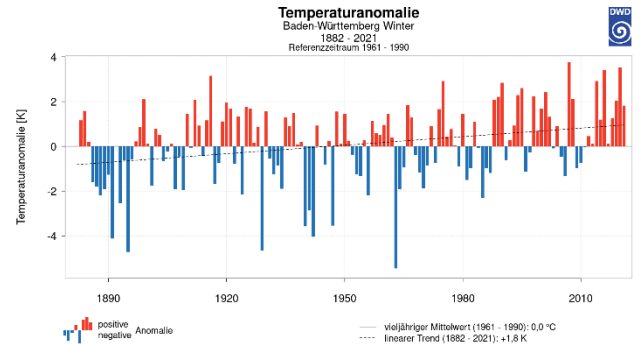

Mittlere Sonnenscheinstunden 2020/21

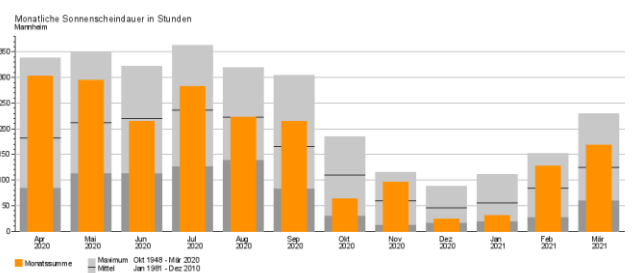

Tägliche Niederschlagswerte Januar bis März 2021

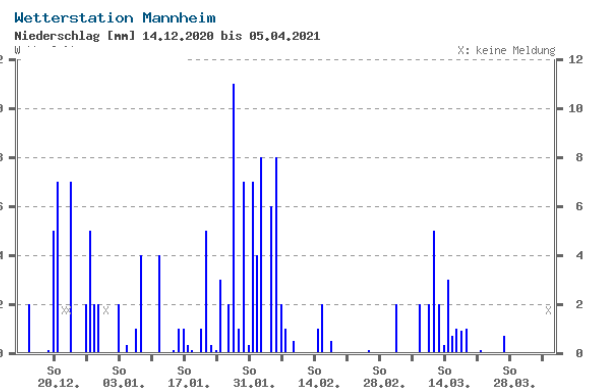

Monatliche Niederschlagsmengen (mm) 2020/21

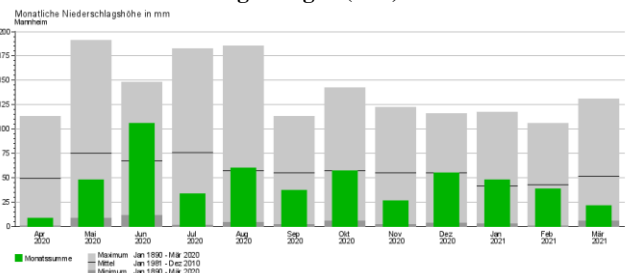

Schneehöhen im Winterhalbjahr auf dem Feldberg

Erlenzeisig © W. Fischer

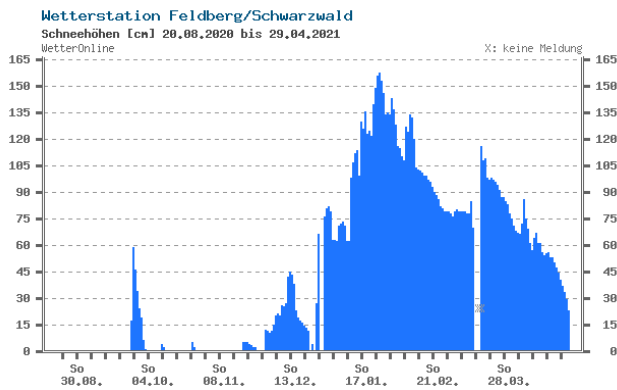

Beobachter und Artenstatistik

Tabelle 1 enthält eine Übersicht über die Beobachter in Nordbaden & Umgebung sowie die von ihnen bei Ornitho.de gemeldeten Beobachtungsdaten. Insgesamt wurden rund 104800 Beobachtungen von über 195 Arten im Zeitraum Januar bis März 2021 für Nordbaden und Umgebung registriert, die in Tab. 2 und Tab. 3 nach Arten bzw. Beobachtungshäufigkeit zusammengefasst wurden.

Tab. 1. Beobachterstatistik (in Klammern steht die Anzahl der Meldungen). Nur Melder mit mindestens 21 Beobachtungsmeldungen wurden berücksichtigt.

Michael Wink (4162)	Folke Damminger (567)	Jürgen Kutzer (295)
Gerald Kiefer (3689)	Jürgen Dreher (558)	Elmar Werling (293)
Ulf Janz (3450)	Thomas Dolich (554)	Jannik Stipp (290)
Harald Bott (2901)	Michael Post (545)	Birgit Zerb (285)
Friedrich Linhart (2755)	Bernd Petereit (533)	Anja Betzin (283)
Günther Fehr (2533)	P. u. G. Rückert (523)	Fabian Bindrich (282)
Werner Seiler (2222)	Frank Von Appen (512)	Regina Müller (275)
Klaus Lechner (2106)	Elisabeth Heigl (505)	Anja Fehrenbacher (266)
Thomas Steiger (1977)	Ulrich Sach (492)	Christina Seifried (264)
Klaus Hofmann (1768)	Simon Steiger (491)	Axel Frey (263)
Bernhard Mellein (1674)	Hans-Jürgen Schygulla (471)	Fritz Wagner (255)
Helmut Barié (1590)	Andreas Thiele (470)	Maximilian Fader (250)
Bernd Steiner (1469)	Martin Seiser (468)	Johannes Braun (248)
Michael Ziara (1454)	Guido Waldmann (463)	Andreas Vogel (247)
Christoph Armbruster (1426)	Cornelius Dellwisch (461)	Marc Teiwes (241)
Birgit Fischer (1356)	Gisela Krewing-Rambausek (453)	Werner Jansen (237)
Steffen Tillmanns (1293)	Max Schulz (448)	Jakob Bonifart (237)
Christiane Bernitt (1290)	Heiko Geske (446)	Christian Stepf (235)
Andreas Quell (1262)	Thomas Fichtner (445)	Hubert Holland (227)
Erwin Sefrin (1242)	Clement Heber (443)	Katharina Blum (227)
Dorothea Koch (1205)	Herbert Voith (436)	Alexander Köhler (226)
Ilja Kaufmann (1102)	Werner Debatin (432)	Tobias Friedlaender (219)
Frank Laier (1100)	Gerd Schön (428)	Uwe Diehl (217)
Volker Schmidt (1070)	Tobias Lepp (424)	Josef Kreuziger (210)
Volker Arndt (1023)	Sebastian Olschewski (416)	David Gustav (208)
Fabian Schrauth (1016)	Rainer Steinhausen (411)	Peter Keller (201)
Niko Falk (1011)	Ute Mössinger (408)	Wilma Wehmeyer (198)
Eberhard Körner (995)	Stella Mielke (400)	Barbara Froehlich-Schmitt (195)
Christina Kunze (921)	Wvz-Eich Gnor (391)	Falk Pollähne (193)
Stefan Bosch (919)	Wolfgang Dreyer (387)	Wolfgang Fischer (189)
Jochen Winter (902)	Tanja Kärcher (380)	Patricia Reister (188)
Martin Boschert (897)	Angelika Grimm-Eckardt (362)	Georg Schneider (183)
Matthias T. Müller (887)	Uli Kofler (361)	Winni Brauner (181)
Meike Albert (818)	Kirsten Dressel (359)	Matthias Hummel (179)
Peter Petermann (788)	Christian Zurek (340)	Cara Schweiger (179)
Luca de Marco (767)	Jochen Lehmann (330)	Rüdiger Burkhardt (173)
Marlene Kassel (713)	Holger Schneider (325)	Gunnar Strauß (171)
Schmitt Hans (709)	Jörg Lippmann (321)	Hans-Peter Goerlich (169)
Jochen Roeder (691)	Behrend Dellwisch (320)	Peter Schmidt (169)
Samuel Simpson (680)	Otmar Schmitt (319)	Stefan Dröse (167)
Ulrich Mahler (599)	Johannes Ernst (300)	Andreas Kaiser (167)
Peter Baust (596)	Dominik Walz (297)	Klaus Rost-Siebert (158)

Mario Swiegot (158)
 Haug Thomas (155)
 Antje Schultner (154)
 Jürgen Marx (152)
 Jörn Weiß (151)
 Alissa Kazi (150)
 Weilacher Jens (148)
 Harald Kranz (146)
 Horst Schaub (145)
 Ferdinand Wegmann (144)
 Eduard Angele (144)
 Fabian Anger (139)
 Jochen Müller (138)
 Margrit Franke (138)
 Jürgen Blessing (136)
 Jan Cermak (134)
 Gerold Vitzthum (133)
 Jakob Müller (133)
 Matthias Feuersenger (131)
 Jochen Theophil (130)
 Sebastian Kiepsch (130)
 Bernd Remelius (129)
 Mathias Kramer (128)
 Florian Zell (128)
 Monika Kruse (125)
 Wolfgang Mayer (123)
 Karl-Josef Schirra (116)
 Markus Schoch (116)
 Pascale Van Laethem (115)
 Dieter und Ute Hoffmann (114)
 Joachim Frisch (112)
 Markus Forst (111)
 Fabian Rosing (110)
 Sabine Munsch (110)
 Patrick Lindel (107)
 Hans-Georg Folz (105)
 Aaron Dreißigacker (103)
 Barbara Böhme (103)
 Klaus Faaß (101)
 Hendrik Seitz-Moskaliuk (100)
 Bianca Hochhut (100)
 Andreas Kohler (98)
 Michael Rumberger (98)
 Jan Ullemeyer (98)
 Joachim Schröder (97)
 Fabian Oboril (96)
 Dreher Jörg (96)
 Jürgen Kläger (94)
 Ernst Keber (93)
 Lukas Burgey (93)
 Joachim Kranz (93)
 Andreas Ness (91)
 Tobias Angele (91)
 Christoph Bussen (90)
~~Christoph Bussen (90)~~
 Nicolai Poeplau (90)
 Robin Wegner (89)
 Limprecht Ruven (89)
 Heidi Staudter (87)
 Martin Lorenz (86)
 Fränze Stein (84)
 Detlef Metzger (84)
 Matthias Becker (83)
 Jörg Rathgeber (81)
 Rainer Engelhardt (80)
 Philipp Kremer (79)
 Nicolas Chalwatzis (79)
 Gunnar Hanebeck (78)
 Carsten Steinkamp (78)
 Dierk Poley (77)

Tobias Staats (77)
 Christof Wenda (76)
 Wolfgang Henkes (76)
 Hubert Neugebauer (75)
 Joachim Zürker (74)
 Matthias Sacher (72)
 Juliane Drescher (71)
 Hans-Valentin Bastian (69)
 Paula Stridde (69)
 Hans Werner (68)
 Simone Frewer (67)
 Nils Krämer (67)
 Uwe Wagner (67)
 Timo Herrmann (66)
 Axel Muttray (65)
 Norbert Roth (65)
 Mathias Essig (64)
 Simon Maier (63)
 Albert Hasselmeyer (63)
 Marianne Leis-Messer (62)
 Marc Förschler (62)
 Julian Debus (62)
 Dominik Birkenmaier (62)
 Daniel Greulich (62)
 Alexander Stöhr (60)
 Janik Schäfer (59)
 Michael Staab (59)
 Jan-Arne Kramer (58)
 Lennart Kaminske (57)
 Jens Erik Dietrich (57)
 Thomas Speck (57)
 Daniel Raddatz (57)
 Heribert Blankenheim (56)
 Jürgen Wezstein (56)
 Wolfgang Müller (56)
 Stephan Sprinz (56)
 Iris Lichtenberg (55)
 Matthias Krauß (55)
 Hans Josef Bell (53)
 Laura Mössinger (53)
 Uwe Heidenreich (53)
 Kirsten Krebs (52)
 Christian Tolnai (52)
 Josef Schütz (52)
 Bettina Haßler (52)
 Frank Portala (52)
 Helene Krieg (52)
 Bernhard Glaß (51)
 Louis Daab (51)
 Martin Kreuels (51)
 Elke Entenmann (51)
 Alexander Neu (51)
 Axel-Werner Köckert (50)
 Klaus Dieter Meissner (50)
 Philip Christophersen (49)
 Martin Häcker (49)
 Hans-Jürgen Wulfrath (49)
 David Jakobs (48)
 Nicole Kranz (48)
 Christian Barth (48)
 Alexandra Ickes (48)
 Marc Albrecht (48)
 Sabine Brethauer (48)
 Dennis Fischer (48)
 Franz Rothenhäusler (47)
 Rudi Holleitner (47)
 Christiane Hilsendegen (47)
 Lutz Horn (46)
 Jörg Posywio (46)
 Olaf Digel (45)

Renate Bürk-Dornblüth (44)
 Angela Bitterlich (44)
 Julia Schwandner (44)
 Matthias Klöppel (44)
 Christian Schwab (44)
 Karl-Heinz Wendlandt (44)
 Otfried Dolich (44)
 Martin Entling (43)
 Jörg Volk (43)
 Lukas Ehmke (43)
 Pirmin Hilsendegen (42)
 Karin Schinagl (42)
 Christine Schröter (42)
 Stefan Stadler (42)
 Thomas Schütz (41)
 Alfred Amberger (40)
 John-Marco Fader (40)
 Tom Scheltwort (40)
 Peter Hellenthal (40)
 Frithjof Pölzing (39)
 Manfred Weber (39)
 Valerie Weisser-Bouhli (39)
 Daniel Habekost (39)
 Schaefer Frank (39)
 Ludwig Lipp (38)
 Tim Zülch (38)
 Klaus Eisner (38)
 Kai Dworschak (37)
 Bettina Göschl (37)
 Oliver Brück (37)
 Armin Konrad (37)
 Anna Risse (37)
 Klaus Geercken (37)
 Maria und Hans Hoffmann (37)
 Heinz Strunk (36)
 Rafael Benz (36)
 Karl Wilhelm Beichert (36)
 Simon Schwarz (35)
 Doris Chalwatzis (35)
 Wolfram Blug (34)
 Christoph Kohler (34)
 Melanie Wagner (34)
 Ingrid Dorner (34)
 Gabriele Koßmann (34)
 Patrick Schorn (34)
 Beate Friedetzki (34)
 Johannes Baust (34)
 Julius Becker (33)
 Juliane Schalajda (32)
 Klaus Erwin Daub (32)
 Florian Heffner (32)
 Frieder Klöpfer (31)
 Luisa Klingmann (30)
 Ralf Gramlich (30)
 Jochen Baurmeister (30)
 Susanne Bruegel (29)
 Mathias Götz (28)
 Gerhard Kempe (28)
 Carolin Beier (28)
 Tobias Wirsing (28)
 Tobias Held (28)
 Marco Lutz (28)
 Dirk Felzmann (27)
 Anton Firmkes (26)
 Burkhard Ort (26)
 Fabio Geisen (26)
 Beate Wirtl (26)
 Oliver Harms (25)
 Sabine Becker (25)
 Christian Germann (24)

Julian Borne (24)
David Brenner (23)
Maarten Mooij (23)
Florian Braun (23)
Konrad Gaus (23)
Dieter Bäurle (23)

Rainer Wendler (22)
Sebastian Lobitz (22)
Martin Malz (22)
Stefan Hillmer (22)
Carola Huhn (22)
Rainer Deible (22)

Hilmar Grzesiak (21)
Klaus Schöpp (21)
Edgar Tone (21)
Hugo Schlenker (21)
Dennis Bieselt (21)
Markus Numberger (21)



Graugans © C. Armbruster



Silberreiher © C. Armbruster



Wiedehopf © M. Wink

Tab. 2. Übersicht über die ornithologischen Beobachtungen aus Nordbaden und Umgebung im Zeitraum Januar bis März 2021: systematische Anordnung der beobachteten Arten Beob. = Anzahl Beobachtungsmeldungen); 195 Arten wurden gemeldet. Gefangenschaftsflüchtlige und Neozoen sind **ROT** markiert.

Nr.	Art	N Beob.	Summe Ind.	Maximum	Mittel [N/Beob]	von 1.Halb	bis 1.Halb
1	Höckerschwan	1503	6905	100	4.6	1.1.2021	31.3.2021
2	Singschwan	8	70	30	8.8	2.1.2021	21.2.2021
3	Kanadagans	1386	20041	294	14.5	1.1.2021	31.3.2021
194	Trauerschwan	59	64	2	1.1	2.1.2021	29.3.2021
195	Zwergkanadagans	2	3	2	1.5	2.1.2021	9.2.2021
196	Streifengans	43	47	2	1.1	2.1.2021	29.3.2021
197	Schwanengans	202	4584	122	22.7	1.1.2021	31.3.2021
198	Brautente	4	4	1	1.0	11.1.2021	12.2.2021
4	Weißwangengans	51	104	19	2.0	2.1.2021	29.3.2021
5	Saatgans	95	13394	1200	141.0	1.1.2021	28.2.2021
6	Kurzschnabelgans	54	406	10	7.5	1.1.2021	31.3.2021
7	Blässgans	112	3104	850	27.7	1.1.2021	31.3.2021
8	Gaugans	1064	27096	400	25.5	1.1.2021	31.3.2021
9	Nilgans	1659	9688	200	5.8	1.1.2021	31.3.2021
10	Brandgans	177	1050	28	5.9	2.1.2021	30.3.2021
11	Rostgans	89	197	7	2.2	2.1.2021	31.3.2021
12	Mandarinente	155	635	24	4.1	1.1.2021	31.3.2021
13	Schnatterente	977	18882	250	19.3	1.1.2021	31.3.2021
14	Pfeifente	266	1686	70	6.3	1.1.2021	30.3.2021
15	Krickente	788	32519	1000	41.3	1.1.2021	31.3.2021
16	Stockente	2772	38628	445	13.9	1.1.2021	31.3.2021
17	Spießente	86	163	9	1.9	1.1.2021	31.3.2021
18	Knäkenente	123	414	44	3.4	5.3.2021	31.3.2021
19	Löffelente	376	4623	126	12.3	1.1.2021	31.3.2021
20	Kolbenente	203	1685	124	8.3	1.1.2021	31.3.2021
21	Moorente	59	62	2	1.1	4.1.2021	30.3.2021
22	Tafelente	684	23110	300	33.8	1.1.2021	31.3.2021
23	Ringschnabelente	28	28	1	1.0	31.1.2021	10.3.2021
24	Reiherente	1235	37156	550	30.1	1.1.2021	31.3.2021
25	Bergente	153	323	5	2.1	2.1.2021	31.3.2021
26	Samtente	140	253	5	1.8	2.1.2021	30.3.2021
27	Schellente	500	3608	74	7.2	1.1.2021	24.3.2021
28	Zwergsäger	128	356	8	2.8	1.1.2021	14.3.2021
29	Gänsesäger	425	1650	23	3.9	1.1.2021	31.3.2021
30	Mittelsäger	47	58	4	1.2	2.1.2021	24.2.2021
31	Fasan	419	746	20	1.8	1.1.2021	31.3.2021
32	Rebhuhn	165	308	14	1.9	1.1.2021	31.3.2021
33	Auerhuhn	2	2	1	1.0	26.2.2021	28.2.2021
34	Zwergtaucher	872	2872	30	3.3	1.1.2021	31.3.2021
35	Haubentaucher	1142	9568	86	8.4	1.1.2021	31.3.2021
36	Rothalstaucher	172	194	3	1.1	1.1.2021	31.3.2021
37	Ohrentaucher	112	229	5	2.0	2.1.2021	30.3.2021
38	Schwarzhalstaucher	129	343	14	2.7	2.1.2021	31.3.2021
39	Sterntaucher	29	28	1	1.0	1.1.2021	14.3.2021
40	Prachtttaucher	38	42	5	1.1	1.1.2021	25.1.2021
41	Eistaucher	29	29	1	1.0	9.1.2021	31.3.2021
42	Rosapelikan	2	2	1	1.0	15.1.2021	15.1.2021
43	Kormoran	2074	26750	380	12.9	1.1.2021	31.3.2021
44	Rohrdommel	39	13	2	0.3	1.2.2021	30.3.2021
45	Silberreiher	1570	4077	200	2.6	1.1.2021	31.3.2021
46	Graureiher	2405	6539	110	2.7	1.1.2021	31.3.2021
47	Purpureiher	5	5	1	1.0	29.3.2021	31.3.2021
48	Seidenreiher	3	3	1	1.0	11.3.2021	14.3.2021

49	Schwarzstorch	7	8	2	1.1	20.2.2021	31.3.2021
50	Weißstorch	1207	4880	71	4.0	1.1.2021	31.3.2021
51	Fischadler	7	7	1	1.0	25.3.2021	31.3.2021
52	Wespenbussard	1	1	1	1.0	31.3.2021	31.3.2021
53	Kornweihe	207	248	8	1.2	1.1.2021	28.3.2021
54	Rohrweihe	98	236	16	2.4	27.2.2021	31.3.2021
55	Habicht	144	153	4	1.1	1.1.2021	31.3.2021
56	Sperber	455	484	4	1.1	1.1.2021	31.3.2021
57	Rotmilan	1263	2113	32	1.7	1.1.2021	31.3.2021
58	Schwarzmilan	226	437	16	1.9	17.2.2021	31.3.2021
59	Raufußbussard	2	2	1	1.0	13.1.2021	31.1.2021
60	Mäusebussard	2620	4580	34	1.7	1.1.2021	31.3.2021
61	Merlin	14	14	1	1.0	6.1.2021	14.3.2021
62	Wanderfalke	194	285	6	1.5	1.1.2021	31.3.2021
63	Turmfalke	1874	2587	8	1.4	1.1.2021	31.3.2021
64	Kranich	147	4554	300	31.0	20.1.2021	28.3.2021
65	Wasserralle	199	407	36	2.0	1.1.2021	31.3.2021
66	Kleines Sumpfhuhn	1	1	1	1.0	24.3.2021	24.3.2021
67	Teichhuhn	810	1995	21	2.5	1.1.2021	31.3.2021
68	Blässhuhn	1223	49344	1480	40.3	1.1.2021	31.3.2021
69	Austernfischer	1	1	1	1.0	6.2.2021	6.2.2021
70	Säbelschnäbler	27	25	1	0.9	2.3.2021	26.3.2021
71	Goldregenpfeifer	4	43	17	10.8	4.2.2021	28.3.2021
72	Kiebitz	362	3987	350	11.0	16.1.2021	31.3.2021
73	Flussregenpfeifer	94	184	6	2.0	27.2.2021	31.3.2021
74	Großer Brachvogel	16	21	2	1.3	20.2.2021	26.3.2021
75	Waldschnepfe	52	71	4	1.4	1.1.2021	31.3.2021
76	Zwergschnepfe	4	4	1	1.0	5.2.2021	14.3.2021
77	Bekassine	239	1221	55	5.1	2.1.2021	31.3.2021
78	Flussuferläufer	39	45	3	1.2	1.1.2021	31.3.2021
79	Rotschenkel	14	19	2	1.4	13.3.2021	28.3.2021
80	Waldwasserläufer	140	277	11	2.0	2.1.2021	31.3.2021
81	Kampfläufer	73	169	12	2.3	27.2.2021	31.3.2021
82	Alpenstrandläufer	21	26	3	1.2	13.2.2021	28.3.2021
83	Zwergmöwe	1	1	1	1.0	9.2.2021	9.2.2021
84	Lachmöwe	807	34306	670	42.5	1.1.2021	31.3.2021
85	Schwarzkopfmöwe	4	4	1	1.0	8.3.2021	29.3.2021
86	Sturmmöwe	56	245	60	4.4	2.1.2021	31.3.2021
87	Mantelmöwe	2	2	1	1.0	9.1.2021	13.1.2021
88	Silbermöwe	20	26	5	1.3	8.1.2021	31.3.2021
89	Mittelmeermöwe	638	1599	90	2.5	1.1.2021	31.3.2021
90	Steppenmöwe	55	89	5	1.6	2.1.2021	20.3.2021
91	Heringsmöwe	35	47	8	1.3	5.1.2021	25.3.2021
92	Straßentaube	487	11024	300	22.6	1.1.2021	31.3.2021
93	Hohltaube	321	1357	75	4.2	3.1.2021	31.3.2021
94	Ringeltaube	2838	20345	1000	7.2	1.1.2021	31.3.2021
95	Türkentaube	878	2601	60	3.0	1.1.2021	31.3.2021
96	Halsbandsittich	661	12212	1500	18.5	1.1.2021	31.3.2021
97	Kuckuck	1	1	1	1.0	29.3.2021	29.3.2021
98	Schleiereule	37	55	4	1.5	10.1.2021	31.3.2021
99	Steinkauz	61	66	4	1.1	10.1.2021	28.3.2021
100	Sperlingskauz	5	8	4	1.6	2.1.2021	9.3.2021
101	Waldohreule	102	157	8	1.5	1.1.2021	29.3.2021
102	Sumpfohreule	20	23	2	1.1	5.1.2021	18.3.2021
103	Uhu	126	177	4	1.4	1.1.2021	31.3.2021
104	Waldkauz	214	281	5	1.3	1.1.2021	31.3.2021
106	Alpensegler	4	11	5	2.8	26.3.2021	30.3.2021
107	Eisvogel	608	733	4	1.2	1.1.2021	31.3.2021

108	Wiedehopf	6	9	2	1.5	15.1.2021	31.3.2021
109	Wendehals	14	14	1	1.0	11.1.2021	31.3.2021
110	Grauspecht	482	562	4	1.2	1.1.2021	31.3.2021
111	Grünspecht	2072	2628	8	1.3	1.1.2021	31.3.2021
112	Schwarzspecht	927	1269	10	1.4	1.1.2021	31.3.2021
113	Dreizehenspecht	1	0	0	0.0	26.2.2021	26.2.2021
114	Buntspecht	1929	3029	20	1.6	1.1.2021	31.3.2021
115	Mittelspecht	890	1134	8	1.3	1.1.2021	31.3.2021
116	Kleinspecht	212	236	4	1.1	7.1.2021	31.3.2021
117	Raubwürger	105	105	1	1.0	2.1.2021	23.3.2021
118	Elster	2237	6581	82	2.9	1.1.2021	31.3.2021
119	Eichelhäher	1262	2126	12	1.7	1.1.2021	31.3.2021
120	Tannenhäher	12	13	2	1.1	16.1.2021	26.3.2021
121	Dohle	560	8414	1000	15.0	1.1.2021	31.3.2021
122	Saatkrähe	618	67437	10000	109.1	1.1.2021	31.3.2021
123	Rabenkrähe	3201	23188	1000	7.2	1.1.2021	31.3.2021
124	Kolkrabe	554	1023	15	1.8	1.1.2021	31.3.2021
125	Beutelmeise	3	6	3	2.0	2.1.2021	30.3.2021
126	Blaumeise	3016	8646	44	2.9	1.1.2021	31.3.2021
127	Kohlmeise	4338	13158	67	3.0	1.1.2021	31.3.2021
128	Haubenmeise	274	471	10	1.7	1.1.2021	31.3.2021
129	Tannenmeise	370	680	15	1.8	1.1.2021	31.3.2021
130	Sumpfmeise	709	1158	14	1.6	1.1.2021	31.3.2021
131	Weidenmeise	57	109	6	1.9	2.1.2021	31.3.2021
132	Haubenlerche	211	834	38	4.0	2.1.2021	31.3.2021
133	Heidelerche	102	355	50	3.5	5.1.2021	31.3.2021
134	Feldlerche	767	13616	800	17.8	1.1.2021	31.3.2021
135	Uferschwalbe	19	186	50	9.8	19.3.2021	30.3.2021
136	Felsenschwalbe	15	9	2	0.6	2.3.2021	30.3.2021
137	Rauchschwalbe	74	360	50	4.9	16.3.2021	31.3.2021
138	Mehlschwalbe	5	11	4	2.2	18.3.2021	30.3.2021
139	Bartmeise	39	85	4	2.2	11.1.2021	31.3.2021
140	Schwanzmeise	855	3144	30	3.7	1.1.2021	31.3.2021
141	Fitis	9	9	1	1.0	28.3.2021	31.3.2021
142	Zilpzalp	863	1548	34	1.8	2.1.2021	31.3.2021
143	Rohrschwirl	3	4	2	1.3	29.3.2021	30.3.2021
144	Mönchsgrasmücke	373	551	20	1.5	2.1.2021	31.3.2021
147	Wintergoldhähnchen	452	806	13	1.8	1.1.2021	31.3.2021
148	Sommergoldhähnchen	190	240	6	1.3	1.1.2021	31.3.2021
149	Mauerläufer	18	7	1	0.4	1.1.2021	21.2.2021
150	Kleiber	1344	2189	15	1.6	1.1.2021	31.3.2021
151	Waldbaumläufer	231	292	4	1.3	1.1.2021	31.3.2021
152	Gartenbaumläufer	633	812	9	1.3	1.1.2021	31.3.2021
153	Zaunkönig	1177	1505	17	1.3	1.1.2021	31.3.2021
154	Star	2008	67983	5000	33.9	1.1.2021	31.3.2021
155	Wasseramsel	167	244	8	1.5	1.1.2021	31.3.2021
156	Misteldrossel	611	1468	100	2.4	1.1.2021	31.3.2021
157	Ringdrossel	5	19	15	3.8	16.2.2021	31.3.2021
158	Amsel	4261	13149	200	3.1	1.1.2021	31.3.2021
159	Wacholderdrossel	1203	32976	580	27.4	1.1.2021	31.3.2021
160	Singdrossel	1201	1842	25	1.5	2.1.2021	31.3.2021
161	Rotdrossel	375	2617	200	7.0	1.1.2021	31.3.2021
162	Schwarzkehlchen	278	622	20	2.2	1.1.2021	31.3.2021
163	Rotkehlchen	3107	5193	41	1.7	1.1.2021	31.3.2021
164	Nachtigall	2	2	1	1.0	31.3.2021	31.3.2021
165	Blaukehlchen	77	134	7	1.7	7.3.2021	31.3.2021
166	Hausrotschwanz	626	950	25	1.5	2.1.2021	31.3.2021
167	Gartenrotschwanz	5	9	4	1.8	20.3.2021	31.3.2021

168	Steinschmätzer	6	6	1	1.0	27.3.2021	31.3.2021
169	Heckenbraunelle	616	867	20	1.4	1.1.2021	31.3.2021
170	Haus Sperling	1945	17394	150	8.9	1.1.2021	31.3.2021
171	Feldsperling	253	1740	70	6.9	1.1.2021	30.3.2021
172	Baumpieper	1	1	1	1.0	25.3.2021	25.3.2021
173	Wiesenpieper	286	2171	51	7.6	1.1.2021	31.3.2021
174	Bergpieper	293	1895	50	6.5	1.1.2021	31.3.2021
175	Gebirgsstelze	468	617	5	1.3	1.1.2021	31.3.2021
176	Schafstelze	25	73	15	2.9	25.3.2021	31.3.2021
177	Bachstelze	847	2716	60	3.2	1.1.2021	31.3.2021
178	Buchfink	2622	15454	1000	5.9	1.1.2021	31.3.2021
179	Bergfink	162	1878	1000	11.6	1.1.2021	28.3.2021
180	Kernbeißer	561	1174	32	2.1	1.1.2021	31.3.2021
181	Gimpel	240	479	10	2.0	1.1.2021	31.3.2021
182	Girlitz	303	759	30	2.5	1.1.2021	31.3.2021
183	Fichtenkreuzschnabel	97	301	10	3.1	1.1.2021	31.3.2021
184	Grünling	1267	4075	135	3.2	1.1.2021	31.3.2021
185	Stieglitz	1454	11320	120	7.8	1.1.2021	31.3.2021
186	Erlenzeisig	814	14339	250	17.6	1.1.2021	31.3.2021
187	Bluthänfling	465	10210	800	22.0	1.1.2021	31.3.2021
188	Birkenzeisig	31	431	60	13.9	1.1.2021	26.3.2021
189	Grauammer	77	440	75	5.7	1.1.2021	31.3.2021
190	Goldammer	858	4269	220	5.0	1.1.2021	31.3.2021
191	Zaunammer	241	513	24	2.1	1.1.2021	31.3.2021
192	Zippammer	14	22	4	1.6	13.1.2021	27.3.2021
193	Rohrhammer	551	2596	200	4.7	1.1.2021	31.3.2021
194	Trauerschwan	59	64	2	1.1	2.1.2021	29.3.2021
195	Zwergkanadagans	2	3	2	1.5	2.1.2021	9.2.2021
196	Streifengans	43	47	2	1.1	2.1.2021	29.3.2021
197	Schwanengans	202	4584	122	22.7	1.1.2021	31.3.2021
198	Brautente	4	4	1	1.0	11.1.2021	12.2.2021

Tab. 3. Übersicht über die ornithologischen Beobachtungen aus Nordbaden und Umgebung im Zeitraum Januar bis März 2021-Anordnung der Arten nach der Anzahl der Meldungen. Da seltene Arten häufig von mehreren Beobachtern gemeldet wurden, kann die Anzahl der Beobachtungen durch Doppelmeldungen sehr hoch sein, obwohl nur ein einzelner Vogel anwesend war. Sehr häufige und weit verbreitete Kleinvögel dürften unterrepräsentiert sein, da sie häufig nicht gemeldet wurden.

Nr.	Art	N Beob.	Summe Ind.	Maximum	Mittel [N/Beob]	von 1.Halb	bis 1.Halb
127	Kohlmeise	4338	13158	67	3.0	1.1.2021	31.3.2021
158	Amsel	4261	13149	200	3.1	1.1.2021	31.3.2021
123	Rabenkrähe	3201	23188	1000	7.2	1.1.2021	31.3.2021
163	Rotkehlchen	3107	5193	41	1.7	1.1.2021	31.3.2021
126	Blaumeise	3016	8646	44	2.9	1.1.2021	31.3.2021
94	Ringeltaube	2838	20345	1000	7.2	1.1.2021	31.3.2021
16	Stockente	2772	38628	445	13.9	1.1.2021	31.3.2021
178	Buchfink	2622	15454	1000	5.9	1.1.2021	31.3.2021
60	Mäusebussard	2620	4580	34	1.7	1.1.2021	31.3.2021
46	Graureiher	2405	6539	110	2.7	1.1.2021	31.3.2021
118	Elster	2237	6581	82	2.9	1.1.2021	31.3.2021
43	Kormoran	2074	26750	380	12.9	1.1.2021	31.3.2021
111	Grünspecht	2072	2628	8	1.3	1.1.2021	31.3.2021
154	Star	2008	67983	5000	33.9	1.1.2021	31.3.2021
170	Haus Sperling	1945	17394	150	8.9	1.1.2021	31.3.2021
114	Buntspecht	1929	3029	20	1.6	1.1.2021	31.3.2021
63	Turmfalke	1874	2587	8	1.4	1.1.2021	31.3.2021
9	Nilgans	1659	9688	200	5.8	1.1.2021	31.3.2021

45	Silberreiher	1570	4077	200	2.6	1.1.2021	31.3.2021
1	Höckerschwan	1503	6905	100	4.6	1.1.2021	31.3.2021
185	Stieglitz	1454	11320	120	7.8	1.1.2021	31.3.2021
3	Kanadagans	1386	20041	294	14.5	1.1.2021	31.3.2021
150	Kleiber	1344	2189	15	1.6	1.1.2021	31.3.2021
184	Grünling	1267	4075	135	3.2	1.1.2021	31.3.2021
57	Rotmilan	1263	2113	32	1.7	1.1.2021	31.3.2021
119	Eichelhäher	1262	2126	12	1.7	1.1.2021	31.3.2021
24	Reiherente	1235	37156	550	30.1	1.1.2021	31.3.2021
68	Blässhuhn	1223	49344	1480	40.3	1.1.2021	31.3.2021
50	Weißstorch	1207	4880	71	4.0	1.1.2021	31.3.2021
159	Wacholderdrossel	1203	32976	580	27.4	1.1.2021	31.3.2021
160	Singdrossel	1201	1842	25	1.5	2.1.2021	31.3.2021
153	Zaunkönig	1177	1505	17	1.3	1.1.2021	31.3.2021
35	Haubentaucher	1142	9568	86	8.4	1.1.2021	31.3.2021
8	Graugans	1064	27096	400	25.5	1.1.2021	31.3.2021
13	Schnatterente	977	18882	250	19.3	1.1.2021	31.3.2021
112	Schwarzspecht	927	1269	10	1.4	1.1.2021	31.3.2021
115	Mittelspecht	890	1134	8	1.3	1.1.2021	31.3.2021
95	Türkentaube	878	2601	60	3.0	1.1.2021	31.3.2021
34	Zwergtaucher	872	2872	30	3.3	1.1.2021	31.3.2021
142	Zilpzalp	863	1548	34	1.8	2.1.2021	31.3.2021
190	Goldammer	858	4269	220	5.0	1.1.2021	31.3.2021
140	Schwanzmeise	855	3144	30	3.7	1.1.2021	31.3.2021
177	Bachstelze	847	2716	60	3.2	1.1.2021	31.3.2021
186	Erlenzeisig	814	14339	250	17.6	1.1.2021	31.3.2021
67	Teichhuhn	810	1995	21	2.5	1.1.2021	31.3.2021
84	Lachmöwe	807	34306	670	42.5	1.1.2021	31.3.2021
15	Krickente	788	32519	1000	41.3	1.1.2021	31.3.2021
134	Feldlerche	767	13616	800	17.8	1.1.2021	31.3.2021
130	Sumpfmiese	709	1158	14	1.6	1.1.2021	31.3.2021
22	Tafelente	684	23110	300	33.8	1.1.2021	31.3.2021
96	Halsbandsittich	661	12212	1500	18.5	1.1.2021	31.3.2021
89	Mittelmeermöwe	638	1599	90	2.5	1.1.2021	31.3.2021
152	Gartenbaumläufer	633	812	9	1.3	1.1.2021	31.3.2021
166	Hausrotschwanz	626	950	25	1.5	2.1.2021	31.3.2021
122	Saatkrähe	618	67437	10000	109.1	1.1.2021	31.3.2021
169	Heckenbraunelle	616	867	20	1.4	1.1.2021	31.3.2021
156	Misteldrossel	611	1468	100	2.4	1.1.2021	31.3.2021
107	Eisvogel	608	733	4	1.2	1.1.2021	31.3.2021
180	Kernbeißer	561	1174	32	2.1	1.1.2021	31.3.2021
121	Dohle	560	8414	1000	15.0	1.1.2021	31.3.2021
124	Kolkrabe	554	1023	15	1.8	1.1.2021	31.3.2021
193	Rohrhammer	551	2596	200	4.7	1.1.2021	31.3.2021
27	Schellente	500	3608	74	7.2	1.1.2021	24.3.2021
92	Straßentaube	487	11024	300	22.6	1.1.2021	31.3.2021
110	Grauspecht	482	562	4	1.2	1.1.2021	31.3.2021
175	Gebirgsstelze	468	617	5	1.3	1.1.2021	31.3.2021
187	Bluthänfling	465	10210	800	22.0	1.1.2021	31.3.2021
56	Sperber	455	484	4	1.1	1.1.2021	31.3.2021
147	Wintergoldhähnchen	452	806	13	1.8	1.1.2021	31.3.2021
29	Gänsesäger	425	1650	23	3.9	1.1.2021	31.3.2021
31	Fasan	419	746	20	1.8	1.1.2021	31.3.2021
19	Löffelente	376	4623	126	12.3	1.1.2021	31.3.2021
161	Rotdrossel	375	2617	200	7.0	1.1.2021	31.3.2021
144	Mönchsgrasmücke	373	551	20	1.5	2.1.2021	31.3.2021
129	Tannenmeise	370	680	15	1.8	1.1.2021	31.3.2021
72	Kiebitz	362	3987	350	11.0	16.1.2021	31.3.2021

93	Hohltaube	321	1357	75	4.2	3.1.2021	31.3.2021
182	Girlitz	303	759	30	2.5	1.1.2021	31.3.2021
174	Bergpieper	293	1895	50	6.5	1.1.2021	31.3.2021
173	Wiesenpieper	286	2171	51	7.6	1.1.2021	31.3.2021
162	Schwarzkehlchen	278	622	20	2.2	1.1.2021	31.3.2021
128	Haubenmeise	274	471	10	1.7	1.1.2021	31.3.2021
14	Pfeifente	266	1686	70	6.3	1.1.2021	30.3.2021
171	Feldsperling	253	1740	70	6.9	1.1.2021	30.3.2021
191	Zaunammer	241	513	24	2.1	1.1.2021	31.3.2021
181	Gimpel	240	479	10	2.0	1.1.2021	31.3.2021
77	Bekassine	239	1221	55	5.1	2.1.2021	31.3.2021
151	Waldbaumläufer	231	292	4	1.3	1.1.2021	31.3.2021
58	Schwarzmilan	226	437	16	1.9	17.2.2021	31.3.2021
104	Waldkauz	214	281	5	1.3	1.1.2021	31.3.2021
116	Kleinspecht	212	236	4	1.1	7.1.2021	31.3.2021
132	Haubenlerche	211	834	38	4.0	2.1.2021	31.3.2021
53	Kornweihe	207	248	8	1.2	1.1.2021	28.3.2021
20	Kolbenente	203	1685	124	8.3	1.1.2021	31.3.2021
197	Schwanengans	202	4584	122	22.7	1.1.2021	31.3.2021
65	Wasserralle	199	407	36	2.0	1.1.2021	31.3.2021
62	Wanderfalke	194	285	6	1.5	1.1.2021	31.3.2021
148	Sommergoldhähnchen	190	240	6	1.3	1.1.2021	31.3.2021
10	Brandgans	177	1050	28	5.9	2.1.2021	30.3.2021
36	Rothalstaucher	172	194	3	1.1	1.1.2021	31.3.2021
155	Wasseramsel	167	244	8	1.5	1.1.2021	31.3.2021
32	Rebhuhn	165	308	14	1.9	1.1.2021	31.3.2021
179	Bergfink	162	1878	1000	11.6	1.1.2021	28.3.2021
12	Mandarinente	155	635	24	4.1	1.1.2021	31.3.2021
25	Bergente	153	323	5	2.1	2.1.2021	31.3.2021
64	Kranich	147	4554	300	31.0	20.1.2021	28.3.2021
55	Habicht	144	153	4	1.1	1.1.2021	31.3.2021
26	Samtente	140	253	5	1.8	2.1.2021	30.3.2021
80	Waldwasserläufer	140	277	11	2.0	2.1.2021	31.3.2021
38	Schwarzhalstaucher	129	343	14	2.7	2.1.2021	31.3.2021
28	Zwergsäger	128	356	8	2.8	1.1.2021	14.3.2021
103	Uhu	126	177	4	1.4	1.1.2021	31.3.2021
18	Knäkente	123	414	44	3.4	5.3.2021	31.3.2021
7	Blässgans	112	3104	850	27.7	1.1.2021	31.3.2021
37	Ohrentaucher	112	229	5	2.0	2.1.2021	30.3.2021
117	Raubwürger	105	105	1	1.0	2.1.2021	23.3.2021
101	Waldohreule	102	157	8	1.5	1.1.2021	29.3.2021
133	Heidelerche	102	355	50	3.5	5.1.2021	31.3.2021
54	Rohrweihe	98	236	16	2.4	27.2.2021	31.3.2021
183	Fichtenkreuzschnabel	97	301	10	3.1	1.1.2021	31.3.2021
5	Saatgans	95	13394	1200	141.0	1.1.2021	28.2.2021
73	Flussregenpfeifer	94	184	6	2.0	27.2.2021	31.3.2021
11	Rostgans	89	197	7	2.2	2.1.2021	31.3.2021
17	Spießente	86	163	9	1.9	1.1.2021	31.3.2021
165	Blaukehlchen	77	134	7	1.7	7.3.2021	31.3.2021
189	Grauammer	77	440	75	5.7	1.1.2021	31.3.2021
137	Rauchschwalbe	74	360	50	4.9	16.3.2021	31.3.2021
81	Kampfläufer	73	169	12	2.3	27.2.2021	31.3.2021
99	Steinkauz	61	66	4	1.1	10.1.2021	28.3.2021
194	Trauerschwan	59	64	2	1.1	2.1.2021	29.3.2021
21	Moorente	59	62	2	1.1	4.1.2021	30.3.2021
131	Weidenmeise	57	109	6	1.9	2.1.2021	31.3.2021
86	Sturmmöwe	56	245	60	4.4	2.1.2021	31.3.2021
90	Steppenmöwe	55	89	5	1.6	2.1.2021	20.3.2021

6	Kurzschnabelgans	54	406	10	7.5	1.1.2021	31.3.2021
75	Waldschnepfe	52	71	4	1.4	1.1.2021	31.3.2021
4	Weißwangengans	51	104	19	2.0	2.1.2021	29.3.2021
30	Mittelsäger	47	58	4	1.2	2.1.2021	24.2.2021
196	Streifengans	43	47	2	1.1	2.1.2021	29.3.2021
44	Rohrdommel	39	13	2	0.3	1.2.2021	30.3.2021
78	Flussuferläufer	39	45	3	1.2	1.1.2021	31.3.2021
139	Bartmeise	39	85	4	2.2	11.1.2021	31.3.2021
40	Prachtaucher	38	42	5	1.1	1.1.2021	25.1.2021
98	Schleiereule	37	55	4	1.5	10.1.2021	31.3.2021
91	Heringsmöwe	35	47	8	1.3	5.1.2021	25.3.2021
188	Birkenzeisig	31	431	60	13.9	1.1.2021	26.3.2021
39	Sterntaucher	29	28	1	1.0	1.1.2021	14.3.2021
41	Eistaucher	29	29	1	1.0	9.1.2021	31.3.2021
23	Ringschnabelente	28	28	1	1.0	31.1.2021	10.3.2021
70	Säbelschnäbler	27	25	1	0.9	2.3.2021	26.3.2021
176	Schafstelze	25	73	15	2.9	25.3.2021	31.3.2021
82	Alpenstrandläufer	21	26	3	1.2	13.2.2021	28.3.2021
88	Silbermöwe	20	26	5	1.3	8.1.2021	31.3.2021
102	Sumpfohreule	20	23	2	1.1	5.1.2021	18.3.2021
135	Uferschwalbe	19	186	50	9.8	19.3.2021	30.3.2021
149	Mauerläufer	18	7	1	0.4	1.1.2021	21.2.2021
74	Großer Brachvogel	16	21	2	1.3	20.2.2021	26.3.2021
136	Felsenschwalbe	15	9	2	0.6	2.3.2021	30.3.2021
61	Merlin	14	14	1	1.0	6.1.2021	14.3.2021
79	Rotschenkel	14	19	2	1.4	13.3.2021	28.3.2021
109	Wendehals	14	14	1	1.0	11.1.2021	31.3.2021
192	Zippammer	14	22	4	1.6	13.1.2021	27.3.2021
120	Tannenhäher	12	13	2	1.1	16.1.2021	26.3.2021
141	Fitis	9	9	1	1.0	28.3.2021	31.3.2021
2	Singschwan	8	70	30	8.8	2.1.2021	21.2.2021
49	Schwarzstorch	7	8	2	1.1	20.2.2021	31.3.2021
51	Fischadler	7	7	1	1.0	25.3.2021	31.3.2021
108	Wiedehopf	6	9	2	1.5	15.1.2021	31.3.2021
168	Steinschmätzer	6	6	1	1.0	27.3.2021	31.3.2021
47	Purpurreiher	5	5	1	1.0	29.3.2021	31.3.2021
100	Sperlingskauz	5	8	4	1.6	2.1.2021	9.3.2021
138	Mehlschwalbe	5	11	4	2.2	18.3.2021	30.3.2021
157	Ringdrossel	5	19	15	3.8	16.2.2021	31.3.2021
167	Gartenrotschwanz	5	9	4	1.8	20.3.2021	31.3.2021
198	Brautente	4	4	1	1.0	11.1.2021	12.2.2021
71	Goldregenpfeifer	4	43	17	10.8	4.2.2021	28.3.2021
76	Zwergschnepfe	4	4	1	1.0	5.2.2021	14.3.2021
85	Schwarzkopfmöwe	4	4	1	1.0	8.3.2021	29.3.2021
106	Alpensegler	4	11	5	2.8	26.3.2021	30.3.2021
48	Seidenreiher	3	3	1	1.0	11.3.2021	14.3.2021
125	Beutelmeise	3	6	3	2.0	2.1.2021	30.3.2021
143	Rohrschwirl	3	4	2	1.3	29.3.2021	30.3.2021
195	Zwergkanadagans	2	3	2	1.5	2.1.2021	9.2.2021
33	Auerhuhn	2	2	1	1.0	26.2.2021	28.2.2021
42	Rosapelikan	2	2	1	1.0	15.1.2021	15.1.2021
59	Raufußbussard	2	2	1	1.0	13.1.2021	31.1.2021
87	Mantelmöwe	2	2	1	1.0	9.1.2021	13.1.2021
164	Nachtigall	2	2	1	1.0	31.3.2021	31.3.2021
52	Wespenbussard	1	1	1	1.0	31.3.2021	31.3.2021
66	Kleines Sumpfhuhn	1	1	1	1.0	24.3.2021	24.3.2021
69	Austernfischer	1	1	1	1.0	6.2.2021	6.2.2021
83	Zwergmöwe	1	1	1	1.0	9.2.2021	9.2.2021

97	Kuckuck	1	1	1	1.0	29.3.2021	29.3.2021
113	Dreizehenspecht	1	0	0	0.0	26.2.2021	26.2.2021
172	Baumpieper	1	1	1	1.0	25.3.2021	25.3.2021

Übersichtskarte Nordbaden und Umgebung (Naturräume): Alle Gitterfelder (Minuten-Raster) mit Beobachtungsmeldungen für den Zeitraum 1.1.-31.3.21; erfasste Fläche: 11100 qkm.

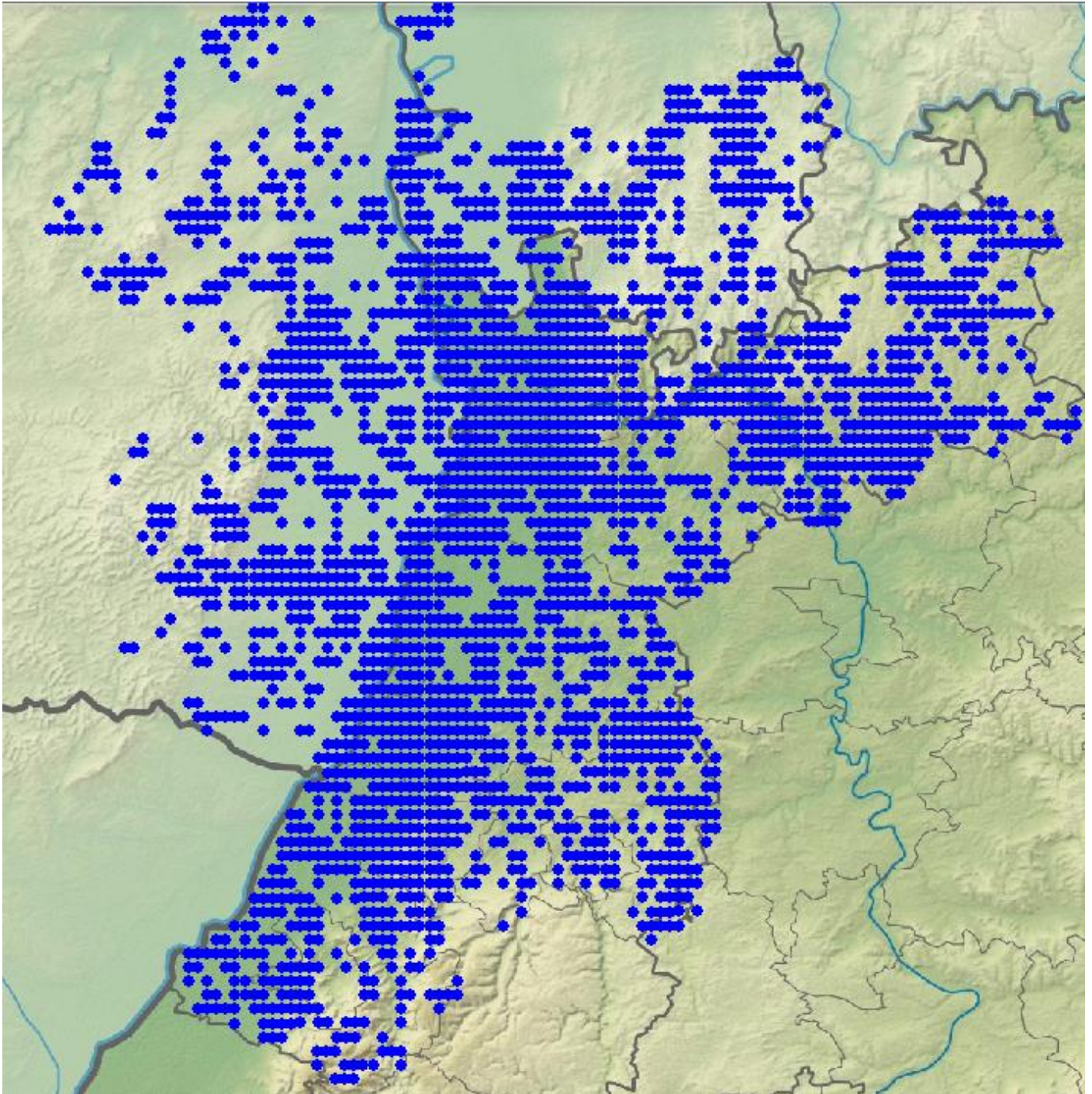

Karten-Grundlage: Daten aus dem Räumlichen Informations- und Planungssystem (RIPS) der Landesanstalt für Umwelt, Messungen und Naturschutz Baden-Württemberg (LUBW).

Häufigkeit der Meldungen pro Minutenraster für den Zeitraum 1.1.-31.3.21; erfasste Fläche: 11100 qkm.

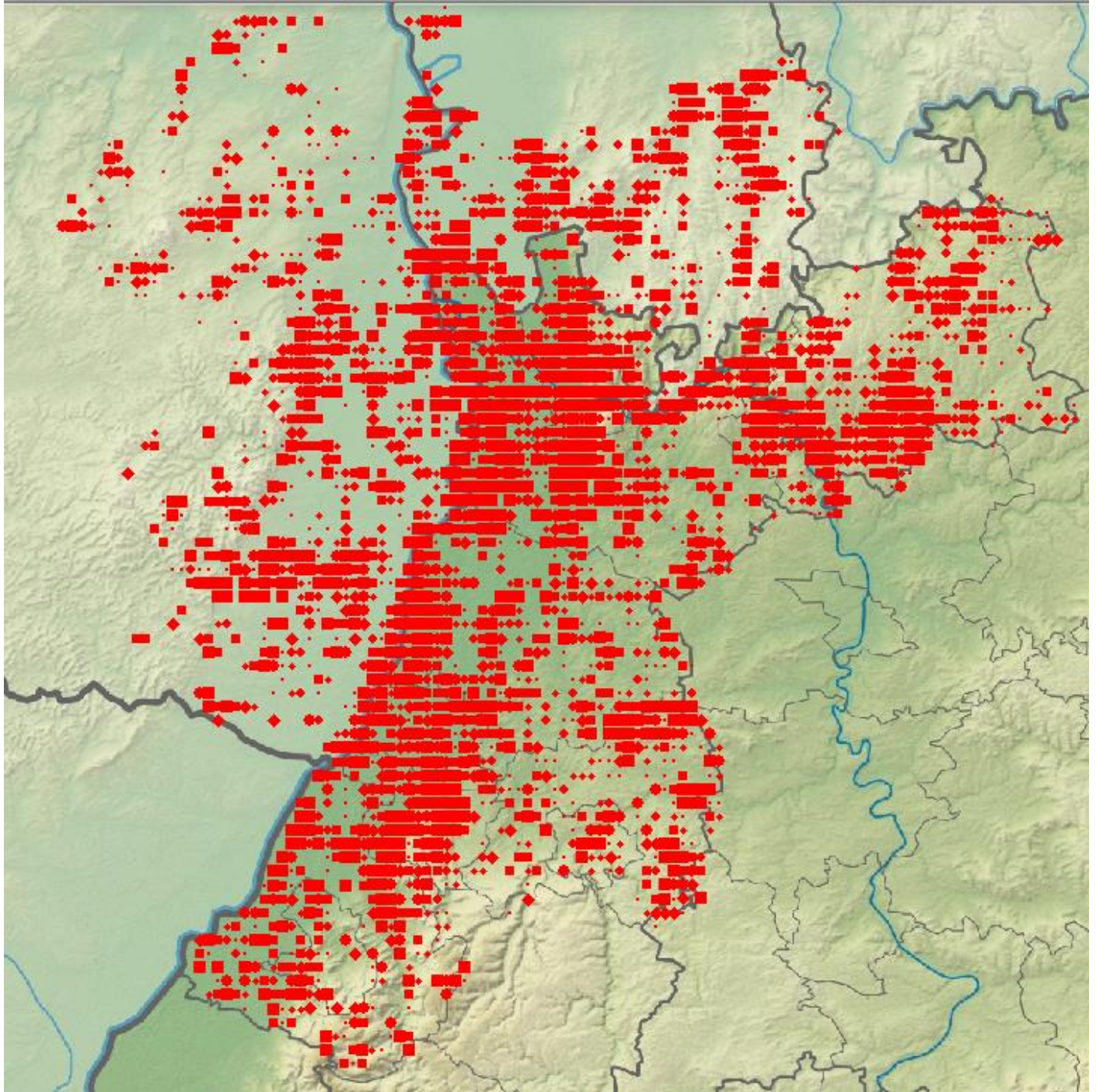

.	1-1
.	2-2
.	3-3
■	4-5
◆	6-8
◆	9-12
■	13-20
■	21-100

Häufigkeitsstufen-Beobachtungen je Raster



Haubenlerche © B. Steiner

Ausgewählte Beobachtungen im Zeitraum Januar bis März

Es wurden sehr viele Beobachtungen gemeldet; jedoch ist die geographische Verteilung der Beobachter und der Meldungen räumlich nicht gleichverteilt (s. Übersichtskarte). Es gibt leider doch größere Bereiche in Nordbaden und der Vorderpfalz, aus denen keine oder nur wenige Daten vorliegen (s. Karte Amsel, Blaumeise, Buchfink).
Anregung: Bitte suchen Sie doch gelegentlich auch Gebiete auf, für die keine Meldungen vorliegen.

Um die Länge der Aufzählungen zu begrenzen (der komplette Report wäre über 2000 Seiten lang!), werden nur besonders auffallende Meldungen (z.B. größere Ansammlungen, Seltenheiten, Letzt- und Erstbeobachtungen) aufgeführt. Eine Auswertung der Phänologie und Verbreitung wurde bei den meisten Arten vorgenommen. Für phänologische Auswertungen wurden meist die Pentadenmaxima oder die Anzahl an Beobachtungen pro Pentade gewählt - die Anzahl an Beobachtungen ist jedoch durch Doppelmeldungen verschiedener Beobachter im selben Gebiet unter Umständen überbewertet (z.B. Wagbachniederung). Was die absolute Melde-Häufigkeit der Arten angeht, so sollte man Tabelle 2 und 3 berücksichtigen.

Höckerschwan: verbreiteter Jahresvogel, Wintergast

Höckerschwan
Jahreszeitliche Verteilung Beobachtungen

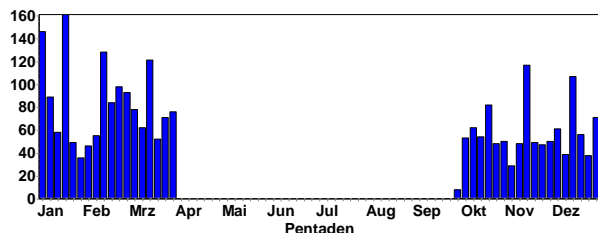

Höckerschwan
Summen der Pentadenmaxima

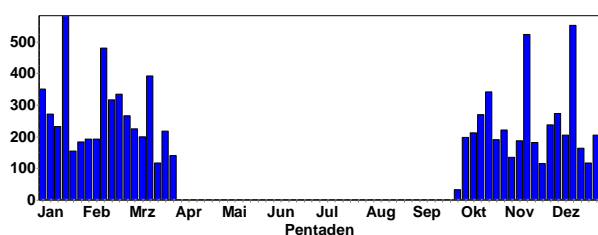

Höckerschwan © C. Armbruster

Ansammlungen

- 64 Ind. 14.2.21 1308182 (WVZ) Stadt Mannheim (Harald Bott)
- 61 Ind. 16.1.21 1308182 (WVZ) Stadt Mannheim (Harald Bott)
- 44 Ind. 18.1.21 Nato-Rampe Hügelsheim (Ulf Janz)
- 43 Ind. 16.2.21 Mannheim [6516_2_09n] (Andreas Thiele)

- 41 A1. 14.3.21 Altrheinsee, Meerwasser (Thilo Volz)
- 20 B3. 30.3.21 Gimbsheim [6216_1_23s] (Winni Brauner)
- 40 Ind. 05.1.21 Tomateninseln (Rastatt) (Samuel Simpson)
- 40 Ind. 28.1.21 Mannheim [6516_2_09n] (Katrin Back)
- 38 Ind. 24.1.21 Wörther Altrhein (Germersheim) (Fabian Bindrich)
- 38 Ind. 20.2.21 Illingen [7015_3_33s] (Rainer Deible)
- 36 Ind. 23.3.21 Altrheinsee, Meerwasser (Rüdiger Burkhardt)
- 35 Ind. 11.2.21 Wörther Altrhein (Germersheim) (Ulf Janz)
- 35 Ind. 05.2.21 Mannheim [6516_2_09n] (Haug Thomas)
- 35 Ind. 19.2.21 Mannheim [6416_2_27n] (Michael Wink)
- 16 B3. 05.3.21 Altrhein Bärensee (Rastatt) (Klaus Lechner)
- 31 Ind. 14.1.21 Altrhein Bärensee (Rastatt) (Klaus Lechner)
- 30 Ind. 09.1.21 Berghäuser Altrhein (Simon Steiger)
- 30 Ind. 05.1.21 Abgrabung Bärensee (Rastatt) (Samuel Simpson)
- 30 Ind. 09.1.21 Altrhein Illingen Nord (Lennart Kaminske)

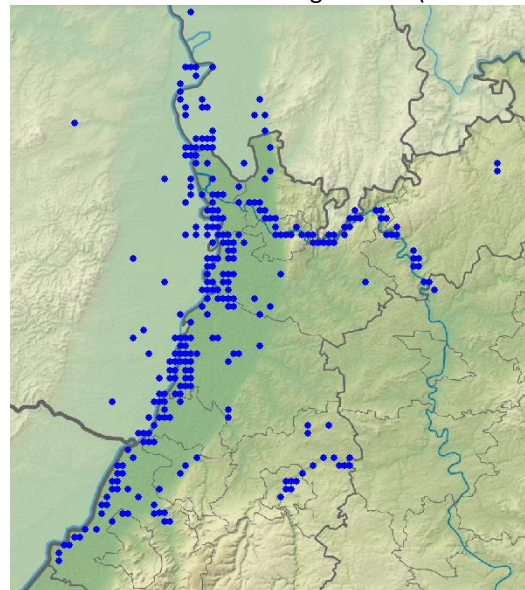

Höckerschwan-Meldungen im 1. Quartal 2021

Singschwan: seltener Wintergast

Singschwan
Jahreszeitliche Verteilung Beobachtungen

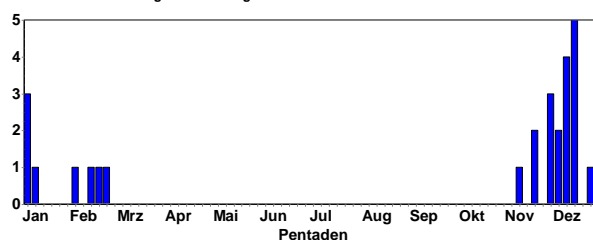



Singschwäne © W. Fischer

8 Ind. 02.1.21 Altrhein Bärensee (Rastatt) (Steffen Tillmanns)
 4 Ind. 02.1.21 Steinmauern, Gäns-Rhein/Altrhein (Klaus Lechner)
 8 Ind. 02.1.21 Altrhein Bärensee (Rastatt) (Jochen Lehmann)
 30 Ind. 2x 2. KJ / vorjährige / 28x adulte 10.1.21 Altrhein Bärensee (Rastatt) (Jannik Stipp)
 12 Ind. 10x adulte / 2x 2. KJ / vorjährige; Durchziehend nach Norden. 04.2.21 Oberhausen-Rheinhausen (Ulrich Mahler)
 2 Ind. zunächst mit Gänsen auf Acker rastend, dann Richtung Rhein abfliegend (Belegbild aus großer Distanz)
 15.2.21 Ackerflächen südwestl. Nordheim (Fabian Schrauth)
 3 Ind. 3x adulte 21.2.21 Insel Flotzgrün (Simon Steiger)

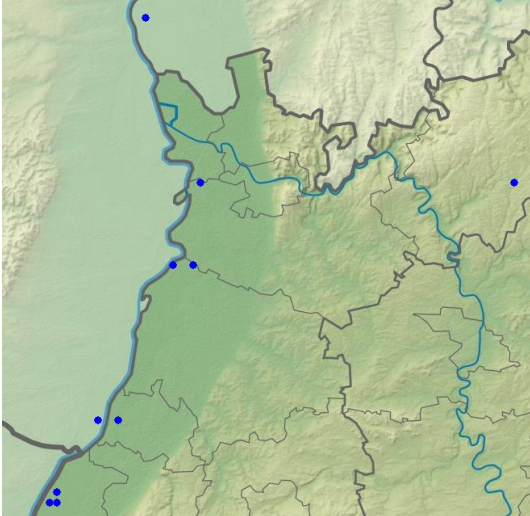

Singschwan-Meldungen im Winter 2020/21

Trauerschwan: Standvogel

Trauerschwan
Jahreszeitliche Verteilung Beobachtungen

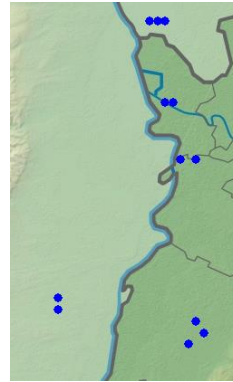
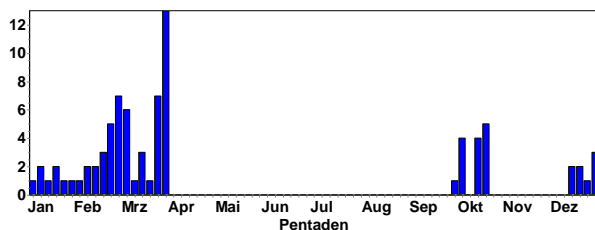

Trauerschwan-Meldungen im Winterhalbjahr



Trauer- und Höckerschwan © C. Armbruster

Zwergkanadagans: seltene Neozoe

1 Ind. Ein Ind. offensichtlich mit einer Weißwangengans vergesellschaftet und mit dieser leider (durch die Unruhe der Graugänse kurz nach der Morgendämmerung) recht schnell zusammen abfliege 02.1.21 NSG LA Welsches Loch (Jörg Volk)

Streifengans: Jahresvogel

Streifengans
Jahreszeitliche Verteilung Beobachtungen

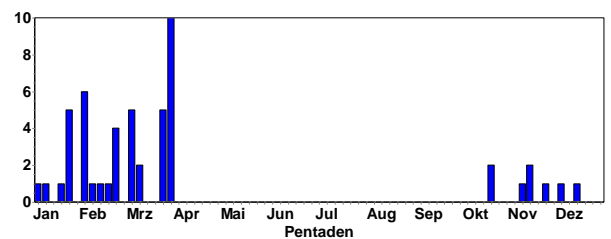

Schwanengans: Jahresvogel

Schwanengans
Jahreszeitliche Verteilung Beobachtungen

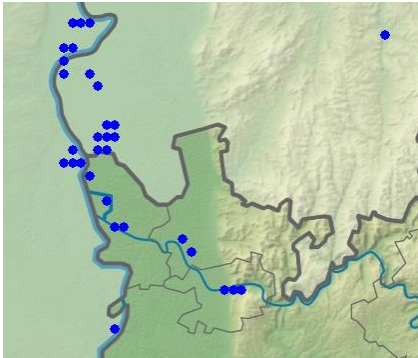
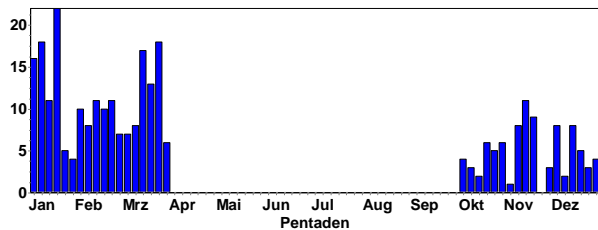

Schwanengans-Meldungen im Winterhalbjahr



Schwanengans am Lampertheimer Altrhein © M. Wink

Kanadagans: verbreiteter Jahresvogel

Kanadagans
Jahreszeitliche Verteilung Beobachtungen

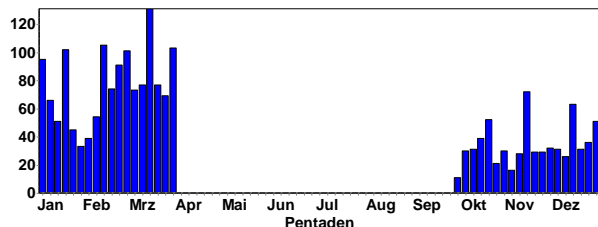

Kanadagans
Summen der Pentadenmaxima

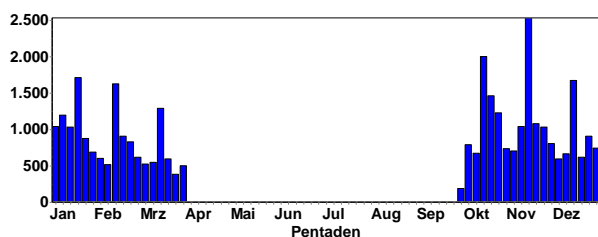

Kanadagans © J. Dreher

Ansammlungen:

- 294 Ind. 13.2.21 Steinmauern, Murg/Riedkanal (Klaus Lechner)
- 260 Ind. 16.1.21 Binsfeld: Speyerlachsee (WVZ) (Peter Keller)
- 220 Ind. 11.1.21 Dossenheim Schwabenheim (Michael Wink)
- 200 Ind. 14.2.21 Abgrabung Rheinhausen (Volker Arndt)
- 191 Ind. 18.1.21 Abgrabung Rheinhausen (Ulrich Mahler)
- 173 Ind. 13.1.21 Binsfeld: Binsfeldsee (Ulf Janz)
- 150 Ind. 14.2.21 Berghäuser Altrhein (Gunnar Strauß)
- 150 Ind. 05.1.21 Tomateninseln (Rastatt) (Samuel Simpson)
- 150 Ind. 14.2.21 Abgrabung Rheinhausen (Volker Arndt)
- 145 Ind. 01.2.21 NSG LA Bonaue [6316_4_56s] (Peter Petermann)
- 133 Ind. 07.1.21 Erlichsee (Westteil) (Ulrich Mahler)
- 130 Ind. 13.1.21 Ladenburg [6517_2_17s] (Günther Fehr)
- 130 Ind. 05.2.21 NSG Weschnitz-Insel von Lorsch (Michael Wink)
- 120 Ind. 25.1.21 Dossenheim Schwabenheim (Michael Wink)
- 120 Ind. 09.1.21 Kernsee (Bergstraße) (Michael Wink)
- 120 Ind. 31.1.21 NSG Weschnitz-Insel von Lorsch (Christian Zurek)
- 117 Ind. 30.1.21 Erlichsee (Nordwestteil) (Gerald Kiefer)
- 114 Ind. 08.1.21 Kärchersee (Riedsee) (Fabian Schrauth)
- 56 B3. 28.3.21 Karlsruhe [6916_1_11s] (Uli Kofler)
- 107 Ind. 29.1.21 Steinmauern, Murg/Baggersee (Klaus Lechner)
- 100 Ind. 10.1.21 Erlichsee (Westteil) (Bernd Steiner)
- 100 Ind. 17.2.21 Erlichsee (Nordwestteil) (Gerd Schön)
- 100 Ind. 18.2.21 Erlichsee (Nordwestteil) (Dorothea Koch)

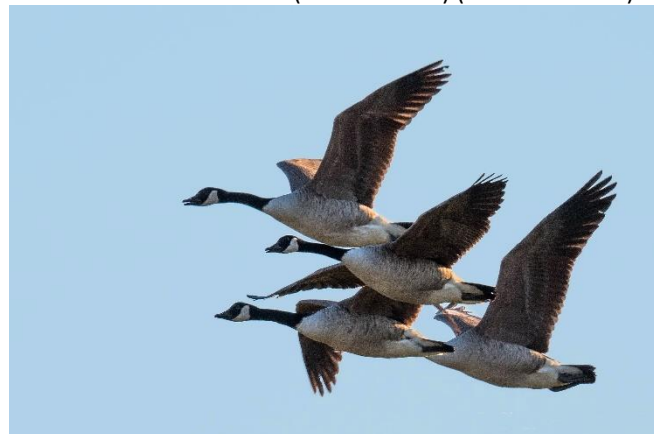

Kanadagänse © C. Armbruster

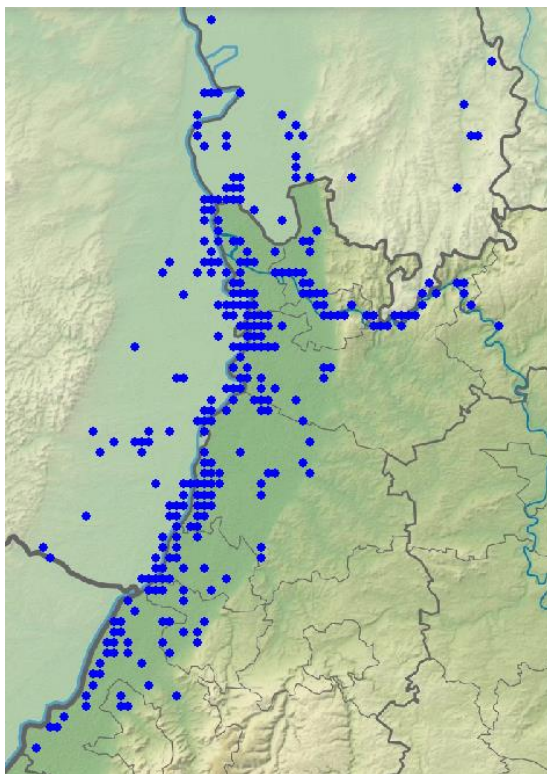

Kanadagans-Meldungen im 1. Quartal 2021

Weißwangengans: seltener Wintergast, Gefangenschaftsflüchtling

Weißwangengans
Jahreszeitliche Verteilung Beobachtungen

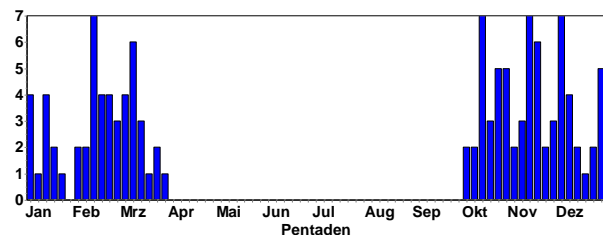

Weißwangengans
Summen der Pentadenmaxima

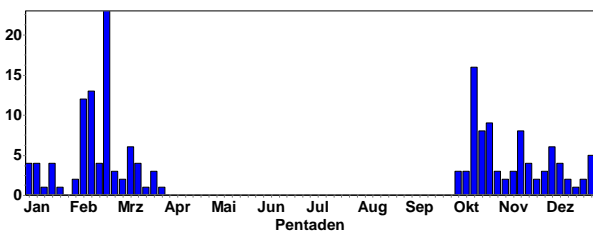

Ansammlungen:

- 19 Ind. 21.2.21 Plittersdorf, Schöpfwehr (Herbert Voith)
- 8 Ind. 14.2.21 NSG Erlache bei Bensheim (Alissa Kazi)
- 6 Ind. 05.2.21 NSG Weschnitz-Insel von Lorsch (Michael Wink)
- 6 Ind. 07.2.21 NSG Weschnitz-Insel von Lorsch (Christian Zurek)
- 4 Ind. 09.1.21 Kernsee (Bergstraße) (Michael Wink)

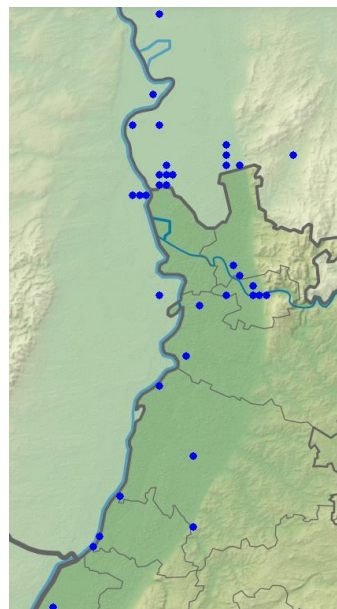

Weißwangengans-Meldungen im Winter 2020/21

Tundra-Saatgans: regelmäßiger Wintergast

Saatgans
Jahreszeitliche Verteilung Beobachtungen

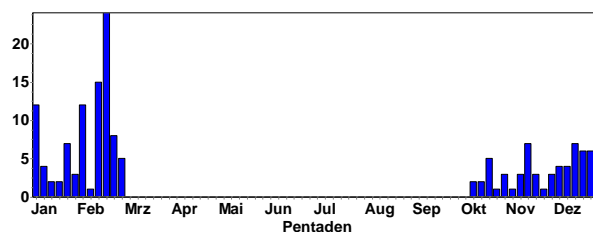

Saatgans
Summen der Pentadenmaxima

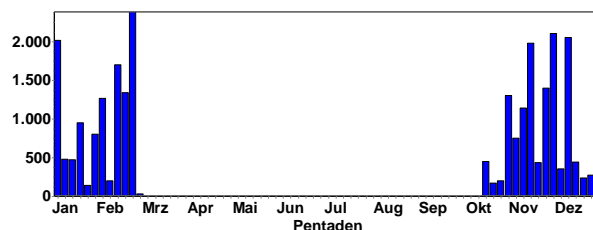

Tundrasaatgänse und Höckerschwan © D. Koch

Letzt-Beobachtungen:

- 3 Ind. 24.2.21 Insel Flotzgrün (Günther Fehr)
- 30 Ind. 25.2.21 Heinrichs-Talaue-See (Wolfgang Henkes)
- 19 Ind. 25.2.21 Heinrichs-Talaue-See (Günther Fehr)

2 Ind. 27.2.21 Insel Flotzgrün (Simon Steiger)
 20 Ind. 28.2.21 Eich-Gimbsheimer Altrhein (Volker Schmidt)



Tundrasaatgans © D. Koch

Ansammlungen:

1200 Ind. 13.2.21 Eich [6216_3_35s] (Harald Bott)
 1200 Ind. 23.2.21 Nördliche Wächterstadt (Michael Wink)
 950 Ind. 20.1.21 Insultheimer Hof (Michael Wink)
 800 Ind. 27.1.21 Hockenheim [6617_3_41s] (Michael Wink)
 720 Ind. 02.1.21 Worms [6216_3_42n] (Matthias Feuersen-
 ger)
 650 Ind. 23.2.21 Hohlwiese-Wiesenhöfe (Michael Wink)
 600 Ind. 31.1.21 Silzgraben See (Nordwestteil) (Christiane
 Bernitt)
 600 Ind. 31.1.21 Silzgraben See (Nordwestteil) (Christina
 Kunze)
 500 Ind. 01.1.21 Worms [6216_3_43s] (Matthias Feuersen-
 ger)
 500 Ind. 31.1.21 Insultheimer Hof (Max Schulz)
 450 Ind. 20.2.21 Insel Flotzgrün (Simon Steiger)
 350 Ind. 19.2.21 Büttel-Ost-See (Alzey-Worms) (Philip Ber-
 reth)



Tundrasaatgänse © W. Fischer

350 Ind. 02.1.21 Dettenheim [6816_1_24n] (Eberhard Kör-
 ner)
 350 Ind. 14.1.21 Insultheimer Hof (Regina Müller)
 350 Ind. 16.2.21 Hockenheim [6617_3_41s] (Michael Wink)
 300 Ind. 10.1.21 Berghäuser Altrhein (Johannes Ernst)
 300 Ind. 01.1.21 Dettenheim [6816_1_25s] (Gerd Schön)
 200 Ind. 07.2.21 Philippsburg [6716_2_28s] (Ulrich Mahler)
 200 Ind. 11.2.21 Abgrabung Liedolsheim (Folke Damminger)
 150 Ind. 16.2.21 Erlichsee (Westteil) (Michael Wink)
 120 Ind. 13.1.21 Dettenheim [6816_1_14s] (Bernd Petereit)
 120 Ind. 17.2.21 Erlichsee (Nordwestteil) (Andreas Vogel)
 100 Ind. 16.2.21 Hockenheim [6616_4_50n] (Michael Wink)

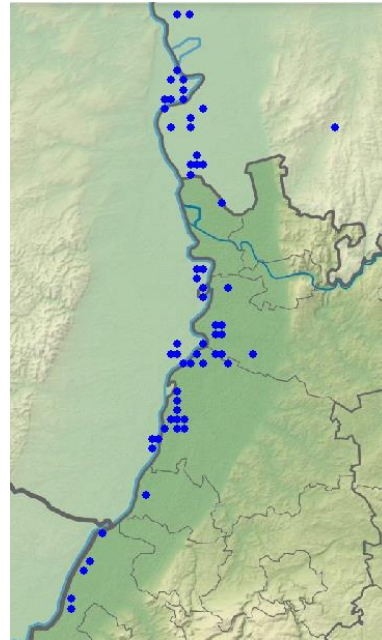

Saatgans-Meldungen im Winter 2020/21

Kurzschnabelgans:

10 Ind permanent auf der Heidelberger Neckarwiese



Kurzschnabelgans © M. Wink

Blässgans: regelmäßiger Wintergast

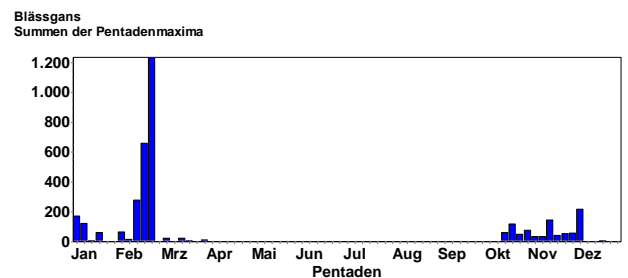
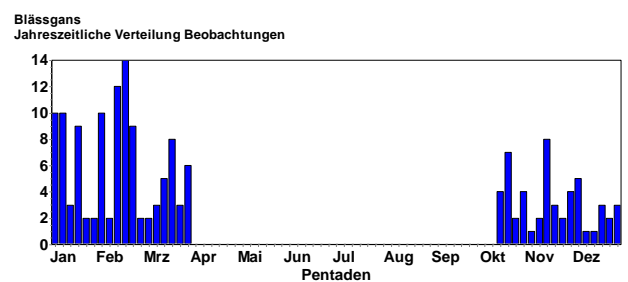

Letztbeobachtungen:

7 Ind. 20.3.21 NSG Spieß (Clement Heber)
 6 Ind. 21.3.21 NSG Spieß (Volker Schmidt)

5 Ind. 24.3.21 NSG Spieß (Ferdinand Wegmann)
 5 Ind. 26.3.21 NSG Spieß (Horst Schaub)
 5 Ind. 28.3.21 NSG Spieß (Fabian Schrauth)
 5 Ind. 30.3.21 NSG Spieß (Volker Schmidt)
 1 Ind. 31.3.21 Ladenburg Neckar [6517_2_27n] (Jürgen Dreher)



Blässgans © J. Dreher

Ansammlungen:

850 Ind. 23.2.21 Nördliche Wächterstadt (Michael Wink)
 500 Ind. 17.2.21 Fuchsloch [6116_1_15s] (Groß-Gerau) (Michael Wink)
 350 Ind. 23.2.21 Nördliche Wächterstadt (Michael Wink)
 202 Ind. 13.2.21 Binsfeld: Gänsedrecksee (Peter Keller)
 117 Ind. 01.1.21 Kärchersee (Riedsee) (Peter Petermann)
 70 Ind. 17.2.21 Nördliche Wächterstadt (Michael Wink)
 60 Ind. 23.2.21 Nördliche Wächterstadt (Michael Wink)
 56 Ind. 09.1.21 Dettenheim [6816_1_25n] (Sebastian Olschewski)
 50 Ind. 19.2.21 Büttel-Ost-See (Alzey-Worms) (Philip Berreth)
 33 Ind. 31.1.21 Linkenheim-Hochstetten (Sebastian Olschewski)
 30 Ind. 16.1.21 Silbersee bei Roxheim (Volker Arndt)
 30 Ind. 10.1.21 Linkenheim-Hochstetten (Dorothea Koch)
 30 Ind. 14.2.21 Dettenheim [6816_1_24n] (Max Schulz)
 25 Ind. 10.1.21 Dettenheim [6816_1_24n] (Klaus Lechner)
 25 Ind. 16.2.21 Oberhausen-Rheinhausen (Michael Wink)
 23 Ind. 04.1.21 Dettenheim [6816_2_08s] (Jannik Stipp)
 23 Ind. 18.2.21 Linkenheim-Hochstetten (Sebastian Kiepsch)
 21 Ind. 16.1.21 Roxheimer Altrhein & Silbersee (Iris Lichtenberg)



Blässgänse © D. Koch

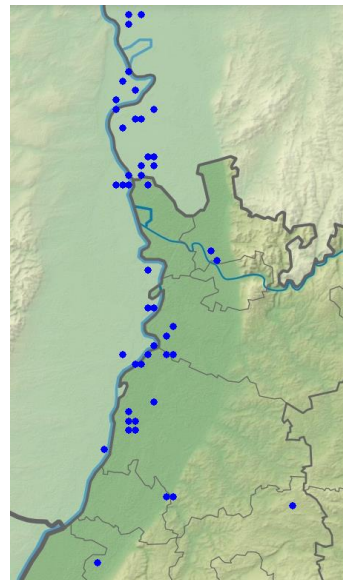

Blässgans-Meldungen im Winter 2020/21

Graugans: verbreiteter Jahresvogel, Wintergast

Graugans
Jahreszeitliche Verteilung Beobachtungen

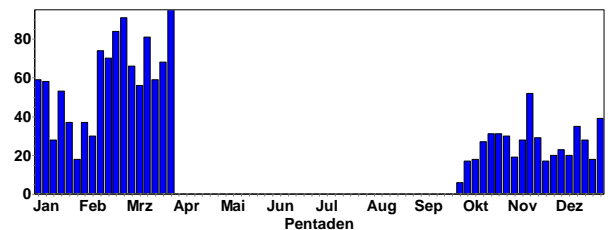

Graugans
Summen der Pentadenmaxima

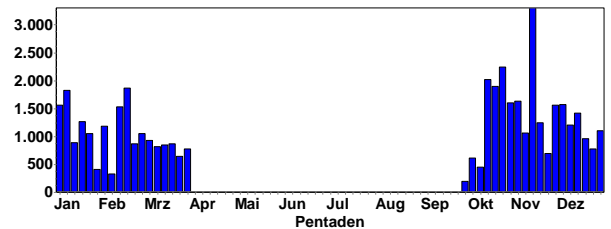

Graugänse © W. Fischer

Ansammlungen:

400 Ind. 01.1.21 NSG Spieß (Matthias Feuersenger)
 400 Ind. 09.1.21 Kernsee (Bergstraße) (Michael Wink)
 184 B3. 18.3.21 NSG Wagbachniederung (Gerald Kiefer)
 324 Ind. 14.2.21 Kiessee zwischen Schmied und J (Klaus Faaß)

304 Ind. 16.1.21 Lampertheim Industriegebiet (Peter Petermann)
 294 Ind. 08.1.21 Omlor-Grube Wattenheim (Fabian Schrauth)
 283 Ind. 01.2.21 NSG LA Bonaue [6316_4_56s] (Peter Petermann)
 260 Ind. 17.2.21 Worms [6216_3_52n] (Michael Wink)
 259 Ind. 13.2.21 Bonaue [6416_2_06n] (Peter Petermann)
 250 Ind. 01.3.21 NSG Spieß (Bernhard Mellein)
 120 B3. 28.3.21 Worms [6216_3_42s] (Falk Pollähne)
 240 Ind. 02.3.21 NSG Wagbachniederung (Gerald Kiefer)
 236 Ind. 15.1.21 Kieselsee zwischen Schmied und J (Klaus Faaß)
 118 B3. 14.3.21 NSG Wagbachniederung [REDACTED]
 227 Ind. 20.3.21 NSG Spieß (Harald Bott)
 210 Ind. 26.3.21 NSG Spieß (Horst Schaub)
 200 Ind. 15.1.21 Silbersee bei Roxheim (Günther Fehr)
 200 Ind. 16.1.21 Silbersee bei Roxheim (Volker Arndt)
 200 Ind. 07.3.21 NSG Spieß (Volker Schmidt)
 100 B3. 08.3.21 Heinrichs-Talaue-See (Martin Lorenz)
 200 Ind. 20.3.21 NSG Spieß (Heribert Blankenheim)
 100 B3. 28.3.21 Worms [6216_3_42s] (Falk Pollähne)
 200 Ind. 01.1.21 Abgrabung Hochstetten (Jannik Stipp)
 200 Ind. 25.1.21 Linkenheim Streitköpfe (Rolf Klein)
 200 Ind. 18.2.21 Linkenheim-Hochstetten (Sebastian Kiepsch)
 193 Ind. 15.2.21 Omlor-Grube Wattenheim (Fabian Schrauth)
 190 Ind. 20.3.21 NSG Wagbachniederung (Günther Fehr)

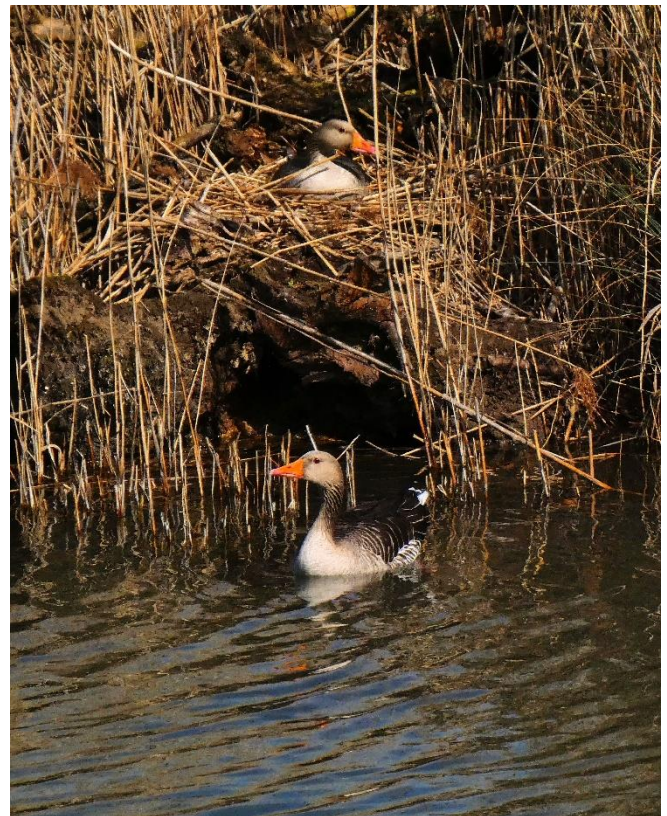

Brütende Graugans © D. Koch



Graugänse © D. Koch

Brutmeldungen:

120 C. einige brütend auf Nestern zu sehen 19.3.21 NSG Spieß (Fabian Schrauth)
 15 C. 1 Weibchen brütend auf Nest am Schilfrand 29.3.21 NSG Aumühle/Am roten Kreuz (Clement Heber)
 5 C13. Nesterzählung 22.3.21 Mannweiler-Cölln (Büttelberg) (Margrit Franke)
 5 C13. 28.3.21 Worms [6216_3_42s] (Falk Pollähne)
 2 C13. 1 Ind. brütet auf der Insel, 1 Ind. auf Ackerfläche
 30.3.21 Weidenbruchsee (Karlsruhe) (Ralf Gramlich)
 1 C13. Nest mit brütendem Altvogel auf Insel im West-Teil des Sees 22.3.21 NSG Erlachsee (Niko Falk)

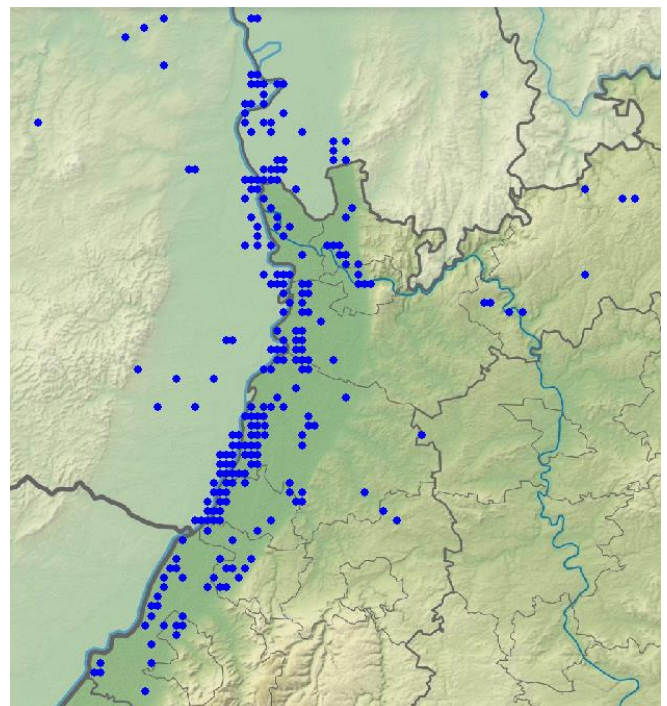

Graugans-Meldungen im Winter 2020/21

Nilgans: verbreiteter Jahresvogel

Nilgans
Jahreszeitliche Verteilung Beobachtungen

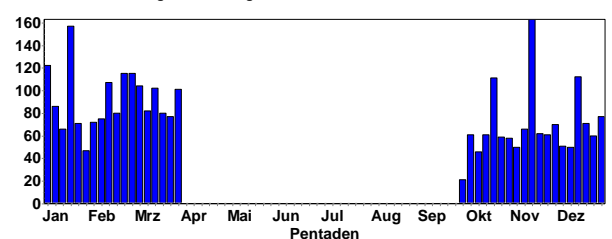

Nilgans
Summen der Pentadenmaxima

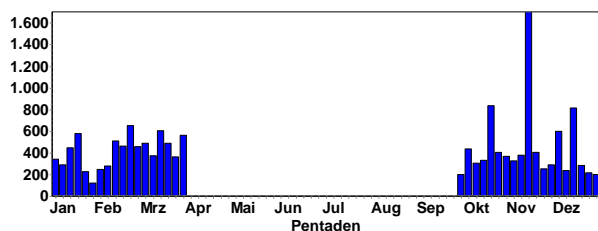

Nilgans © W. Fischer

Ansammlungen:

- 100 B3. 28.3.21 Worms [6216_3_42s] (Falk Pollähne)
- 120 Ind. 23.2.21 Leimersheim [6815_4_50n] (Christian Schwab)
- 88 Ind. 19.2.21 Mannheim [6416_2_27n] (Michael Wink)
- 86 Ind. 27.2.21 NSG Weschnitz-Insel von Lorsch (Christian Zurek)
- 77 Ind. 15.1.21 Kieselsee Willersinn (Hans-Jürgen Schygulla)
- 70 Ind. 24.3.21 Worms [6216_3_42s] (Volker Arndt)
- 70 Ind. 23.2.21 Fuchsloch/Hohes Kammerfeld (Michael Wink)
- 67 A1. 12.3.21 Kieselsee zwischen Schmied und J (Klaus Faaß)
- 60 Ind. 02.1.21 Deponie Grenzhof (Heidelberg) (Stephan Sprinz)
- 60 Ind. 14.1.21 Rastatt [7115_1_11n] (Rastatt) (Rainer Deible)
- 58 Ind. 20.2.21 NSG Weschnitz-Insel von Lorsch (Günther Fehr)
- 56 Ind. 15.1.21 Kieselsee Schaufele bei Wörth (Hans-Jürgen Schygulla)
- 56 Ind. 03.3.21 Hagenbach [6915_4_57n] (Hans-Jürgen Schygulla)
- 55 Ind. 21.3.21 NSG Weschnitz-Insel von Lorsch (Nicolai Poehlau)
- 54 Ind. 26.3.21 NSG Spieß (Horst Schaub)
- 53 Ind. 06.3.21 Klärteiche Offstein (Harald Bott)
- 50 Ind. 24.3.21 NSG Spieß (Ferdinand Wegmann)
- 50 Ind. 28.3.21 NSG Spieß (Volker Schmidt)
- 49 A1. 02.3.21 Klärteiche Offstein (Schmitt Hans)
- 45 Ind. 10.3.21 zw. Bockenheim u. Hohen-Sülzen (Bernhard Mellein)
- 45 A1. 12.3.21 Hohen-Sülzen [6315_3_54n] (Michael Wink)
- 45 Ind. 19.3.21 NSG Spieß (Fabian Schrauth)
- 45 Ind. 05.3.21 Rheininsel bei Rheindürkheim (Fabian Schrauth)

42 Ind. 20.3.21 Hohen-Sülzen [6315_3_54n] (Dorothea Koch)

Brutmeldungen:

- 10 C12. 1x Männchen adult / 1x Weibchen adult / 8x Pulli / nicht-flügge 10.2.21 Ottersheim bei Landau (Pirmin Hilsendegen)
- 6 C12. 2x adulte / 4x Pulli / nicht-flügge 01.3.21 Bad Rotenfels [7115_4_59n] (Martin Seiser)
- 7 C12. 1x Männchen / 1x Weibchen / 5x Pulli / nicht-flügge 11.3.21 Horbachsee (Karlsruhe) (Helmut Barié)
- 9 C16. 7x Pulli / nicht-flügge 12.3.21 Murgmündung (Rastatt) (Klaus Lechner)
- 7 C12. 1x Männchen adult / 1x Weibchen adult / 5x Pulli / nicht-flügge 13.3.21 1308173a (WVZ) (Andreas Quell)
- 7 C12. 1x Männchen adult / 1x Weibchen adult / 5x Pulli / nicht-flügge 13.3.21 1308173b (WVZ) (Andreas Quell)
- 11 C12. 2x adulte / 9x Pulli / juv ca. 3 Tage alt 24.3.21 Angelhofer Altrhein bei Speyer (Thomas Dolich)
- 6 C12. 1x Weibchen adult / 1x Männchen adult / 4x Pulli / nicht-flügge 24.3.21 Ilvesheim Neckarkanal (Uwe Diehl)
- 8 C12. 1x Männchen / 1x Weibchen / 6x Pulli / nicht-flügge 27.3.21 Horbachsee (Karlsruhe) (Christina Seifried)
- 7 C12. 2x adulte / 5x Pulli / nicht-flügge 27.3.21 Knielinger See (Andreas Vogel)
- 3 C13. 28.3.21 Worms [6216_3_42s] (Falk Pollähne)
- 2 C13. 1x Männchen / 1x Weibchen 30.3.21 Heidelberg-Zentrum (Klaus Hofmann)
- 8 C12. 1x Männchen / 1x Weibchen / 6x Pulli / nicht-flügge 30.3.21 Horbachsee (Karlsruhe) (Ralf Ricken)

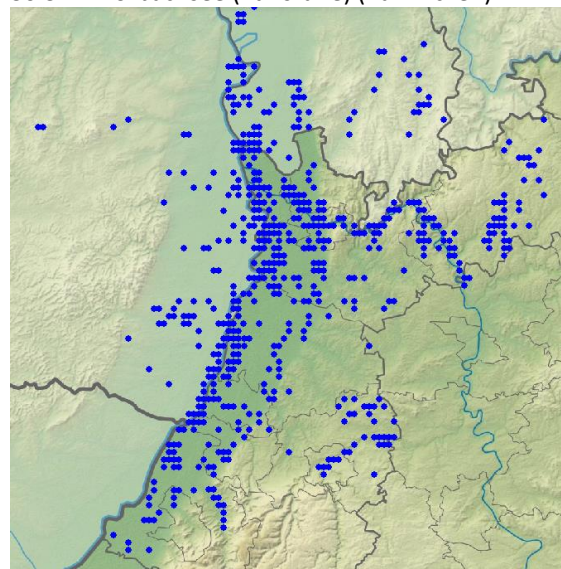

Nilgans-Meldungen im Winter 2020/21

Brandgans: Brutvogel (Offstein), Durchzügler

Brandgans
Jahreszeitliche Verteilung Beobachtungen

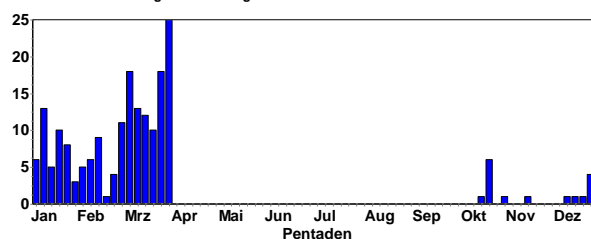

Brandgans
Summen der Pentadenmaxima

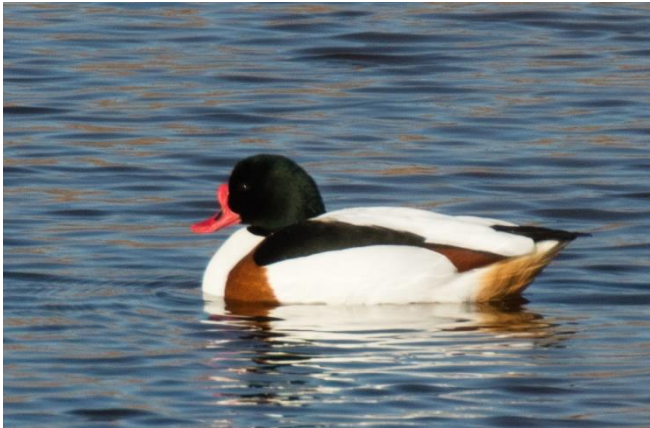
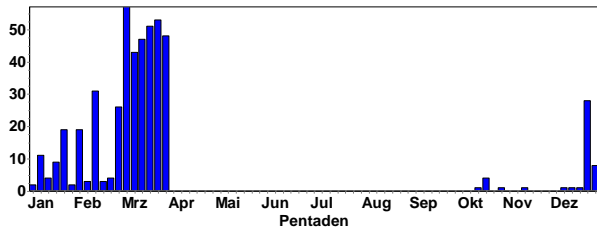

Brandgans © J. Dreher

Ansammlungen:

28 Ind. 03.3.21 Klärteiche Offstein (Volker Schmidt)
 28 Ind. 26.3.21 Klärteiche Offstein (Volker Schmidt)
 28 Ind. 28.3.21 Klärteiche Offstein (Schmitt Hans)
 27 Ind. 12.3.21 Klärteiche Offstein (Volker Schmidt)
 25 Ind. 17.3.21 Klärteiche Offstein (Christian Stepf)
 25 Ind. 18.3.21 Klärteiche Offstein (Schmitt Hans)
 24 Ind. 06.3.21 Klärteiche Offstein (Harald Bott)
 22 Ind. 03.3.21 Klärteiche Offstein (Birgit Fischer)
 22 Ind. 09.3.21 Klärteiche Offstein (Schmitt Hans)
 20 Ind. 08.3.21 Klärteiche Offstein (Rainer Steinhausen)
 19 Ind. 14.3.21 Klärteiche Offstein (Stella Mielke)
 18 Ind. 27.2.21 Klärteiche Offstein (Schmitt Hans)
 18 Ind. 04.3.21 Klärteiche Offstein (Axel Frey)
 18 Ind. 08.3.21 Klärteiche Offstein (Schmitt Hans)
 18 Ind. 20.3.21 Klärteiche Offstein (Heribert Blankenheim)
 18 Ind. 24.3.21 Klärteiche Offstein (Schmitt Hans)
 18 Ind. 26.3.21 Klärteiche Offstein (Schmitt Hans)
 18 Ind. 30.3.21 Klärteiche Offstein (Schmitt Hans)
 17 Ind. 07.3.21 Offstein (westl. Ortsrand) (Hans-Valentin Bastian)

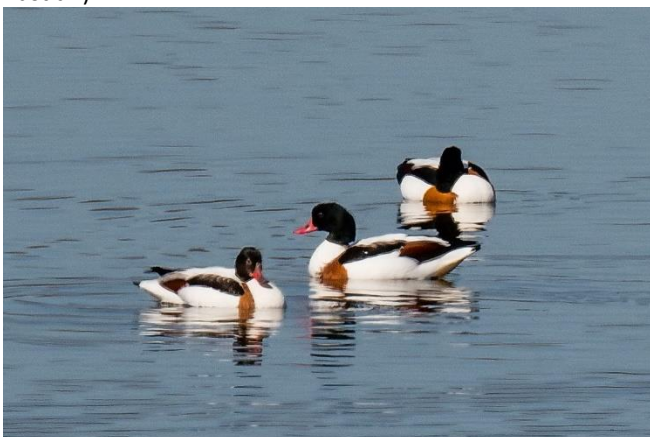

Brandgänse © C. Armbruster

17 Ind. 16.3.21 Klärteiche Offstein (Ulf Janz)
 16 Ind. 12.3.21 Klärteiche Offstein (Michael Wink)
 8 B3. 26.3.21 Klärteiche Offstein (Michael Wink)
 15 Ind. 13.2.21 Klärteiche Offstein (WVZ) (Bad (Rudi Holleitter))
 14 Ind. 26.2.21 Klärteiche Offstein (Schmitt Hans)
 14 Ind. 10.3.21 Klärteiche Offstein (Bernhard Mellein)
 14 Ind. 30.3.21 Klärteiche Offstein (Winni Brauner)
 13 Ind. 07.3.21 Klärteiche Offstein (Paula Stridde)
 12 Ind. 28.3.21 Klärteiche Offstein (Falk Pollähne)
 11 Ind. 14.2.21 Klärteiche Offstein (Schmitt Hans)
 11 Ind. 10.3.21 zw. Bockenheim u. Hohen-Sülzen (Bernhard Mellein)
 11 Ind. 29.3.21 Klärteiche Offstein (Jürgen Dreher)
 11 Ind. 02.2.21 NSG Wagbachniederung (Anja Betzin)
 10 Ind. 06.3.21 Klärteiche Offstein (Jürgen Dreher)
 10 Ind. 28.3.21 Klärteiche Offstein (Falk Pollähne)
 8 Ind. 12.3.21 Hohen-Sülzen [6315_3_54n] (Michael Wink)
 4 B3. 26.3.21 Offstein (westl. Ortsrand) (Michael Wink)
 7 Ind. 31.1.21 Silbersee bei Roxheim (Tanja Kärcher)
 7 Ind. 29.3.21 Hohen-Sülzen [6315_3_54n] (Jürgen Dreher)
 6 Ind. 06.3.21 Klärteiche Offstein (Jürgen Dreher)
 6 Ind. 07.3.21 Klärteiche Offstein (Paula Stridde)
 6 Ind. 28.2.21 Baggersee Neuwiesen (KA) (Joachim Schröder)
 5 Ind. 23.1.21 Klärteiche Offstein (Michael Wink)
 5 Ind. 03.3.21 Klärteiche Offstein (Birgit Fischer)
 5 Ind. 07.3.21 Klärteiche Offstein (Paula Stridde)
 5 Ind. 26.3.21 Hohen-Sülzen [6315_3_54n] (Michael Wink)
 5 Ind. 30.3.21 Klärteiche Offstein (Winni Brauner)
 5 Ind. 25.1.21 Dettenheim [6816_1_24n] (Jannik Stipp)
 5 Ind. 10.2.21 Heidelberg-Zentrum (Hans Werner)
 5 Ind. 10.2.21 Heidelberg-Bergheim/ Neuenheim (Klaus Hofmann)
 5 Ind. 25.2.21 Baggersee Neuwiesen (KA) (Klaus Lechner)
 5 Ind. 26.2.21 Baggersee Neuwiesen (KA) (Gerd Schön)
 5 Ind. 27.2.21 Baggersee Neuwiesen (KA) (Bernhard Mellein)
 5 Ind. 20.3.21 Saalbachniederung (gesamt) (Steffen Tillmanns)

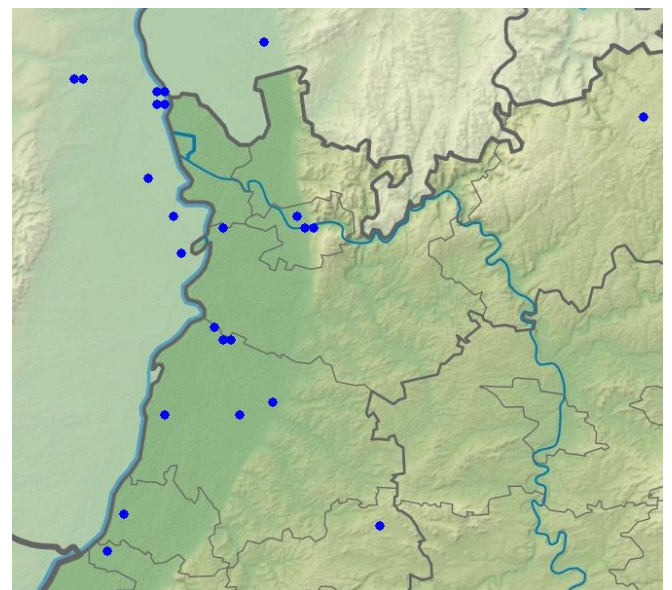

Brandgans-Meldungen im Winter 2020/21

Rostgans: inzwischen Jahresvogel an diversen Gewässern

Rostgans
Jahreszeitliche Verteilung Beobachtungen

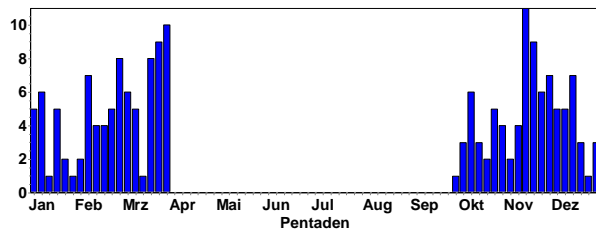

Rostgans
Summen der Pentadenmaxima

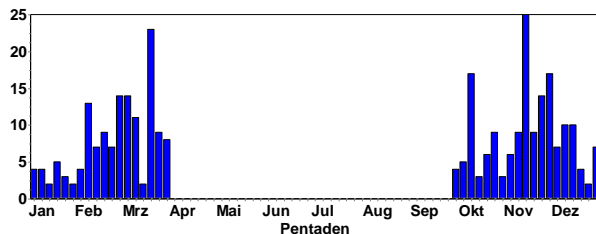

Rostgans © W. Fischer

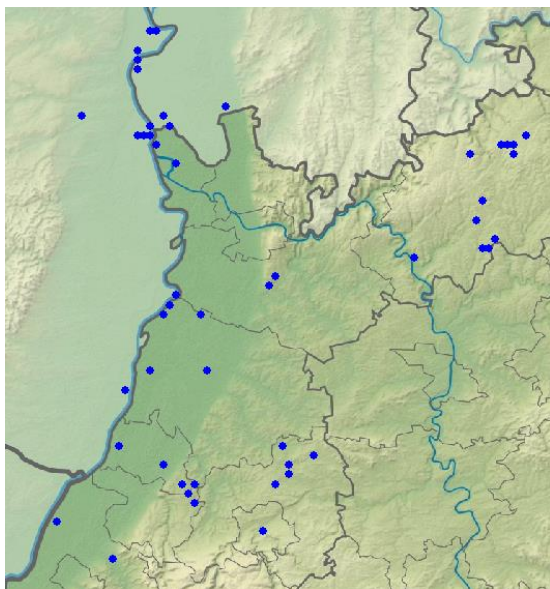

Rostgans-Meldungen im Winter 2020/21

Brautente: seltene Neozoe

1 Ind. 11.1.21 Rimbach [6318_4_46s] (Albert Jakob)
1 Ind. 1x Männchen adult 26.1.21 Rimbach [6318_4_46s] (Wolfgang Mayer)
1 Ind. 1x Männchen adult (1x stationär) 12.2.21 Karlsruhe [7016_1_15n] (Jörg Rathgeber)

Mandarinente: inzwischen verbreiteter Jahresvogel

Mandarinente
Jahreszeitliche Verteilung Beobachtungen

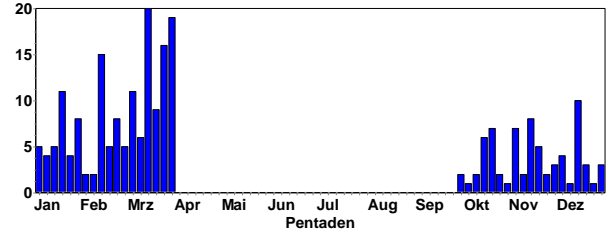

Mandarinente
Summen der Pentadenmaxima

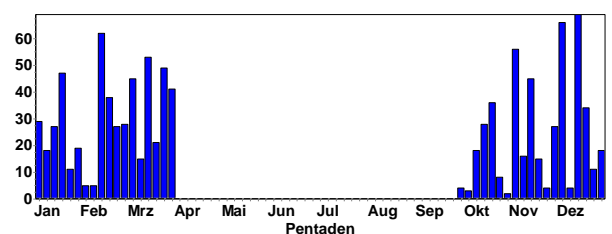

Mandarinente © D. Koch

Ansammlungen:

32 Ind. 03.12.20 Kleines Altwasser bei Neuburg (Hans-Jürgen Schygulla)
26 Ind. 03.11.20 Kleines Altwasser bei Neuburg (Hans-Jürgen Schygulla)
26 Ind. 03.12.20 Badeweiher bei Neuhofen (Thomas Dolich)
24 Ind. 12.2.21 Karlsruhe [7016_1_15n] (Jörg Rathgeber)
24 Ind. 12.12.20 NSG Erlachsee (Niko Falk)
20 A1. 18.2.21 NSG Erlachsee (Niko Falk)
20 Ind. 15.11.20 Neuhofener Altrhein NSG (Alfred Amberger)
20 Ind. 17.10.20 Oberwaldsee (Niko Falk)
8 B3. 06.3.21 Abgrabung Kleiner Bodensee (Uli Kofler)
16 Ind. 11.10.20 Kleines Altwasser bei Neuburg (Hans-Jürgen Schygulla)
15 A1. 11.2.21 NSG Erlachsee (Niko Falk)
15 Ind. 18.10.20 Grieshaber-Kanal (Simon Steiger)
15 Ind. 10.11.20 Neuhofener Altrhein (Julian Borne)
15 Ind. 17.12.20 Neuhofener Altrhein (Thomas Dolich)
15 Ind. 03.11.20 NSG Erlachsee (Gerd Schön)
15 Ind. 27.11.20 NSG Erlachsee (Niko Falk)
14 Ind. 28.2.21 Waldbronn [7016_4_48s] (Jochen Winter)
7 B3. 02.3.21 Abgrabung Kleiner Bodensee (Uli Kofler)
14 A1. 06.3.21 Oberwaldsee (Janik Schäfer)
14 Ind. 06.11.20 Neuhofener Altrhein (Julian Borne)

14 Ind. 14.11.20 NSG Erlachsee (Niko Falk)
 14 Ind. 20.12.20 Abgrabung Kleiner Bodensee (Steffen Tillmanns)
 13 Ind. 02.1.21 Neuhofener Altrhein (Thomas Dolich)



Mandarinenten-Erpel © D. Koch



Mandarinenten-Weibchen © D. Koch

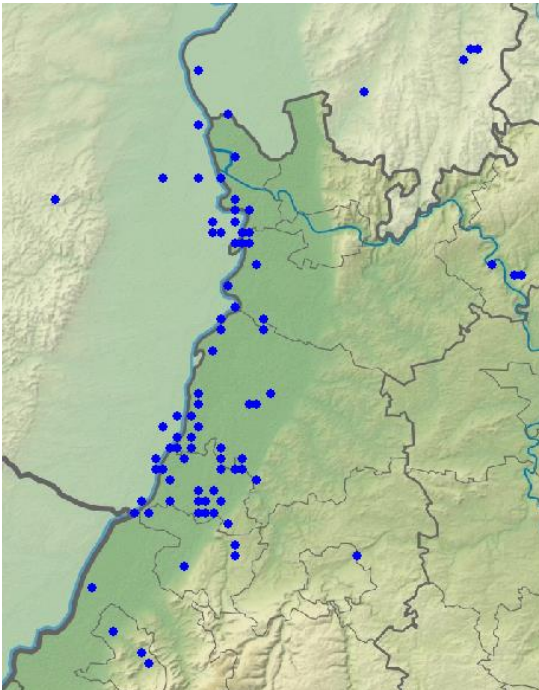

Mandarinenten-Meldungen im Winter 2020/21

Schnatterente: seltener Brutvogel, verbreiteter Durchzügler und Wintergast

Schnatterente
Jahreszeitliche Verteilung Beobachtungen

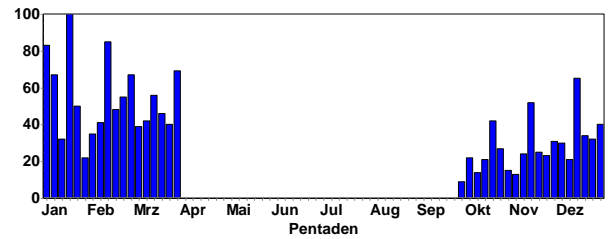

Schnatterente
Summen der Pentadenmaxima

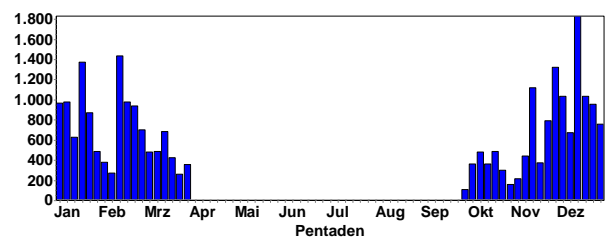

Schnatterenten-Paar © D. Koch

Ansammlungen:

250 Ind. 21.2.21 Heinrichs-Talaue-See (Volker Schmidt)
 201 Ind. 26.2.21 NSG LA Welsches Loch (Fabian Schrauth)
 196 Ind. 15.2.21 Knielinger See (Andreas Vogel)
 170 Ind. 17.2.21 Heinrichs-Talaue-See (Volker Schmidt)
 158 Ind. 17.2.21 NSG Hinterer Roxheimer Altrhein (Michael Wink)
 150 Ind. 24.1.21 NSG Mecktersheimer Tongrube (Gunnar Strauß)
 150 Ind. 06.3.21 NSG Hinterer Roxheimer Altrhein (Volker Schmidt)
 130 Ind. 13.2.21 Silbersee bei Roxheim (WVZ) (Volker Schmidt)
 130 Ind. 07.1.21 Abgrabung Bärensee (Rastatt) (Martin Seiser)
 130 Ind. 23.2.21 NSG Wagbachniederung (Ulrich Mahler)
 124 Ind. 16.1.21 Knielinger See (Andreas Vogel)
 123 Ind. 23.1.21 NSG LA Fretterloch (Peter Petermann)
 120 Ind. 20.2.21 Insel Flotzgrün (Simon Steiger)
 110 Ind. 29.1.21 NSG LA Fretterloch (Peter Petermann)
 106 Ind. 14.2.21 Goldgrund bei Maxau (WVZ) (Hans-Jürgen Schygulla)
 106 Ind. 14.1.21 Abgrabung Bärensee (Rastatt) (Klaus Lechner)
 106 Ind. 31.1.21 Karlsruhe [6915_4_49n] (Robin Wegner)

100 Ind. 02.1.21 NSG Meckersheimer Tongrube (Volker Schmidt)
 100 Ind. 04.1.21 NSG Meckersheimer Tongrube (Weilacher Jens)
 100 Ind. 22.1.21 NSG Meckersheimer Tongrube (Ulf Janz)
 100 Ind. 13.2.21 Altrheinsee (Alzey-Worms) (Volker Arndt)
 100 Ind. 14.2.21 Berghäuser Altrhein (Gunnar Strauß)
 100 Ind. 14.2.21 Berghäuser Altrhein (WVZ) (Bernhard Glaß)
 100 Ind. 28.2.21 Heinrichs-Talau-See (Volker Schmidt)
 100 Ind. 28.2.21 Heinrichs-Talau-See (Alexander Neu)
 100 Ind. 01.3.21 Heinrichs-Talau-See (Ulf Janz)
 100 Ind. 13.2.21 Knielinger See (Jakob Bonifart)
 100 Ind. 14.2.21 Baggersee Neuwiesen (KA) (Niko Falk)
 100 Ind. 22.2.21 NSG Wagbachniederung (Erwin Seifert)
 100 Ind. 20.3.21 Saalbachniederung (gesamt) (Herbert Voith)
 100 Ind. 23.1.21 NSG LA Fretterloch (Stefan Stadler)

63 Ind. 26.2.21 NSG LA Welsches Loch (Fabian Schrauth)
 44 Ind. 18.1.21 Hügelsheim, Jägerkopf/Altrhein (Ulf Janz)
 41 Ind. 18.1.21 Rhein-Staustufe Iffezheim (Andreas Thiele)
 38 Ind. 05.1.21 Iffezheim, Rhein-km 333 (Samuel Simpson)
 35 Ind. 18.1.21 Hügelsheim, Rhein-km 330 (Andreas Thiele)
 31 Ind. 19.2.21 Nato-Rampe Hügelsheim (Siegfried Kusterer)
 30 Ind. 02.1.21 Iffezheim, Rhein-km 333 (Andreas Vogel)
 30 Ind. 22.2.21 Hügelsheim, Jägerkopf/Altrhein (Helmut Barié)
 30 Ind. 25.2.21 Iffezheim, Rhein-km 333 (Helmut Barié)
 26 Ind. 18.1.21 Abgrabung Bärensee (Rastatt) (Andreas Thiele)
 21 Ind. 16.1.21 Abgrabung Bärensee (Rastatt) (Klaus Lechner)
 20 Ind. 13.2.21 Klärteiche Offstein (WVZ) (Rudi Holleitner)
 20 Ind. 17.3.21 Klärteiche Offstein (Christian Steff)
 20 Ind. 01.1.21 Abgrabung Hochstetten (Jannik Stipp)

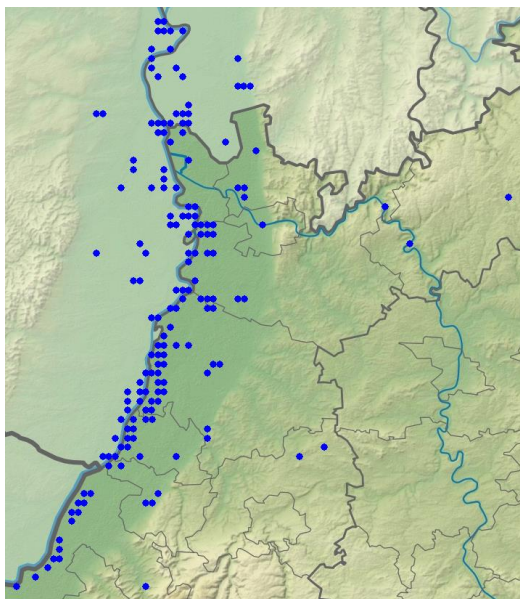

Schnatterenten-Meldungen im Winter 2020/21

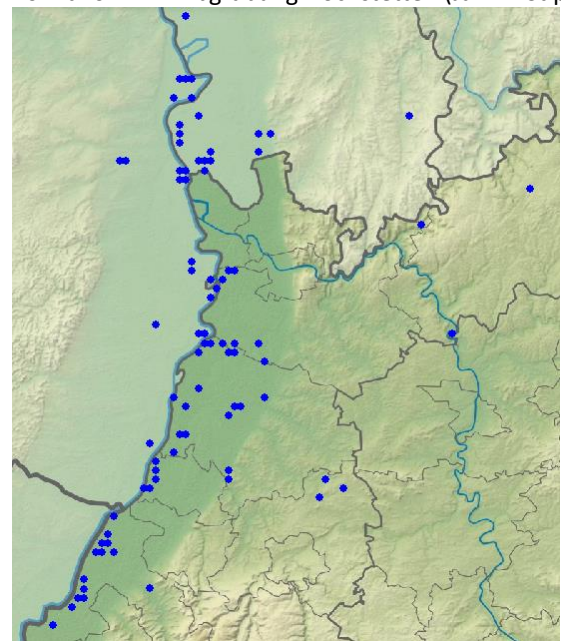

Pfeifenten-Meldungen im Winter 2020/21

Pfeifente: regelmäßiger Durchzügler und Wintergast

Pfeifente
Jahreszeitliche Verteilung Beobachtungen

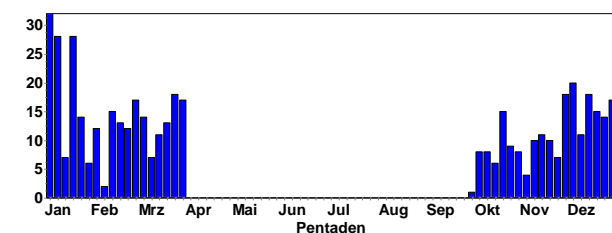

Pfeifente
Summen der Pentadenmaxima

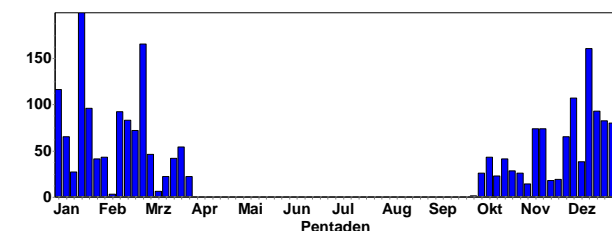

Krickente: Häufiger Durchzügler und Wintergast

Krickente
Jahreszeitliche Verteilung Beobachtungen

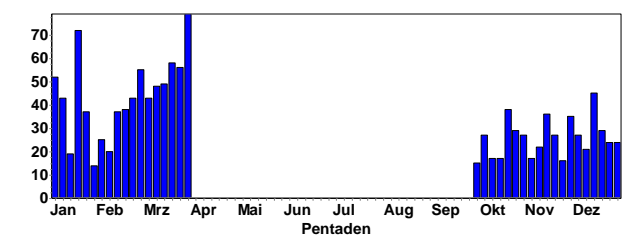

Krickente
Summen der Pentadenmaxima

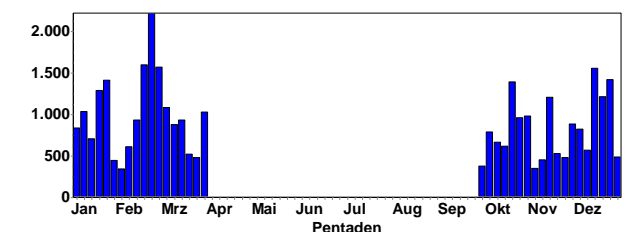

Ansammlungen:

70 Ind. 28.2.21 NSG LA Welsches Loch (Michael Wink)
 64 Ind. 21.1.21 Kieselsee Wolf und Müller (Ulf Janz)



Krickenten-Erpel © C. Armbruster

Ansammlungen:

1000 Ind. 22.2.21 Heinrichs-Talaue-See (Wilma Wehmeyer)
 930 Ind. 21.2.21 Heinrichs-Talaue-See (Volker Schmidt)
 800 Ind. 19.2.21 Heinrichs-Talaue-See (Philip Berreth)
 790 Ind. 20.2.21 NSG Hinterer Roxheimer Altrhein (Jochen Roeder)
 690 Ind. 17.2.21 Heinrichs-Talaue-See (Volker Schmidt)
 600 Ind. 19.2.21 Heinrichs-Talaue-See (Markus Forst)
 600 Ind. 25.2.21 Heinrichs-Talaue-See (Günther Fehr)
 550 Ind. 18.2.21 Heinrichs-Talaue-See (Rüdiger Burkhardt)
 420 Ind. 01.3.21 Heinrichs-Talaue-See (Ulf Janz)
 405 Ind. 23.1.21 NSG LA Fretterloch (Peter Petermann)
 400 Ind. 28.2.21 Heinrichs-Talaue-See (Stefan Dröse)
 400 Ind. 28.2.21 Heinrichs-Talaue-See (Bianca Hochhut)
 400 Ind. 28.2.21 Heinrichs-Talaue-See (Volker Schmidt)
 400 Ind. 28.2.21 Heinrichs-Talaue-See (Alexander Neu)
 370 Ind. 13.1.21 Klärteiche Offstein (WVZ) (Rudi Holleitner)
 300 Ind. 23.1.21 Heinrichs-Talaue-See (Stella Mielke)
 300 Ind. 06.2.21 Roxheimer Altrhein & Silbersee (Schmitt Hans)
 300 Ind. 28.2.21 Gimbsheim [6216_1_23s] (Joachim Kranz)
 300 Ind. 02.3.21 Heinrichs-Talaue-See (Winni Brauner)
 300 Ind. 27.3.21 Heinrichs-Talaue-See (Markus Forst)
 283 Ind. 26.2.21 NSG LA Welsches Loch (Fabian Schrauth)
 277 Ind. 20.1.21 NSG LA Fretterloch (Fabian Schrauth)
 260 Ind. 09.1.21 NSG Hinterer Roxheimer Altrhein (Harald Bott)
 250 Ind. 29.1.21 NSG Wagbachniederung (Ulrich Mahler)
 240 Ind. 09.3.21 Heinrichs-Talaue-See (Florian Braun)
 240 Ind. 09.3.21 Heinrichs-Talaue-See (Johannes Braun)
 220 Ind. 04.1.21 Roxheimer Altrhein & Silbersee (Clement Heber)
 210 Ind. 07.1.21 Bobenheim-Roxheim [6416_1_13s] (Jürgen Dreher)
 204 Ind. 01.3.21 NSG LA Heegwasser (Bergstraße) (Peter Petermann)
 200 Ind. 05.1.21 Roxheimer Altrhein & Silbersee (Andreas Thiele)
 200 Ind. 07.1.21 Roxheimer Altrhein & Silbersee (Luca de Marco)
 200 Ind. 17.2.21 NSG Hinterer Roxheimer Altrhein (Michael Wink)
 200 Ind. 02.3.21 Heinrichs-Talaue-See (Hans-Peter Goerlich)
 200 Ind. 06.3.21 NSG Hinterer Roxheimer Altrhein (Volker Schmidt)

200 Ind. 23.1.21 NSG LA Fretterloch (Stefan Stadler)

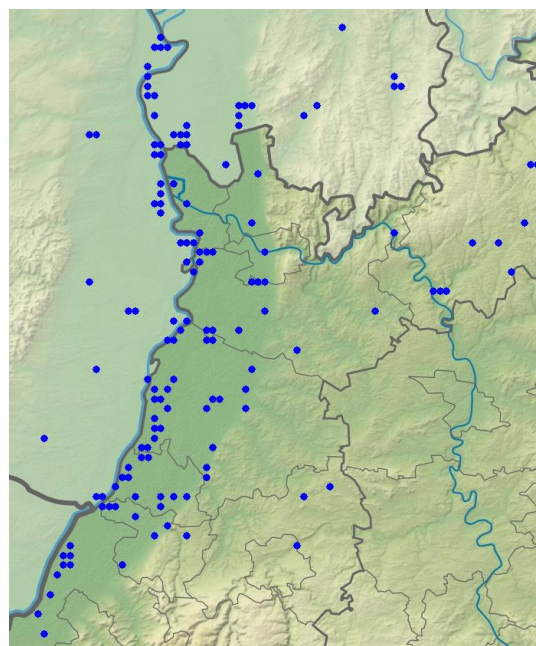

Krickenten-Meldungen im Winter 2020/21

Stockente: häufiger Brutvogel, Durchzügler und Wintergast

Stockente
Jahreszeitliche Verteilung Beobachtungen

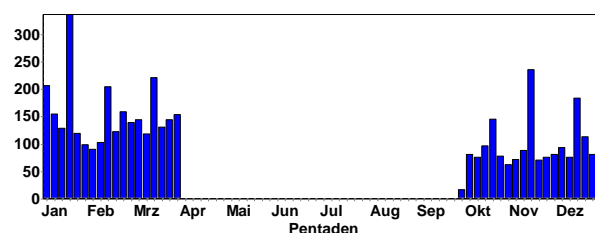

Stockente
Summen der Pentadenmaxima

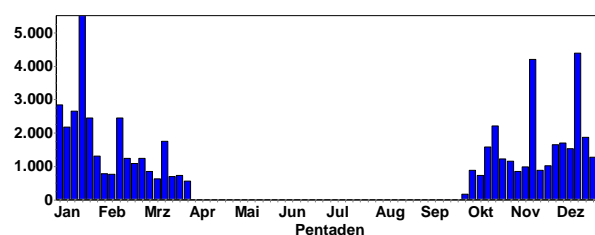

Ansammlungen:

445 Ind. 13.1.21 Klärteiche Offstein (WVZ) (Bad (Rudi Holleitner))
 373 Ind. 16.1.21 NSG Mecktersheimer Tongrube (Simon Steiger)
 320 Ind. 23.1.21 NSG LA Fretterloch (Peter Petermann)
 300 Ind. 07.1.21 NSG Mecktersheimer Tongrube (Gunnar Strauß)
 300 Ind. 24.1.21 NSG Mecktersheimer Tongrube (Gunnar Strauß)
 300 Ind. 14.2.21 Berghäuser Altrhein (Gunnar Strauß)
 300 Ind. 14.2.21 Berghäuser Altrhein (WVZ) (Bernhard Glaß)
 275 Ind. 13.2.21 Klärteiche Offstein (WVZ) (Bad (Rudi Holleitner))
 252 Ind. 26.2.21 NSG LA Welsches Loch (Fabian Schrauth)
 237 Ind. 15.3.21 Klärteiche Offstein (WVZ) (Bad (Rudi Holleitner))

220 Ind. 17.1.21 Berghäuser Altrhein (Gunnar Strauß)
 220 Ind. 17.1.21 Berghäuser Altrhein (WVZ) (Bernhard Glaß)
 200 Ind. 04.1.21 NSG Mecktersheimer Tongrube (Weilacher Jens)
 200 Ind. 04.1.21 NSG Mecktersheimer Tongrube (Andreas Thiele)
 200 Ind. 22.1.21 NSG Mecktersheimer Tongrube (Ulf Janz)
 194 Ind. 29.1.21 NSG LA Welsches Loch (Peter Petermann)
 184 Ind. 17.1.21 1308664 (WVZ) (Enzkreis) (John-Marco Fader)
 180 Ind. 11.1.21 Petersau, Kiesinseln - RKM 434 (Fabian Schrauth)
 180 Ind. 21.1.21 Kiessee Wolf und Müller (Ulf Janz)

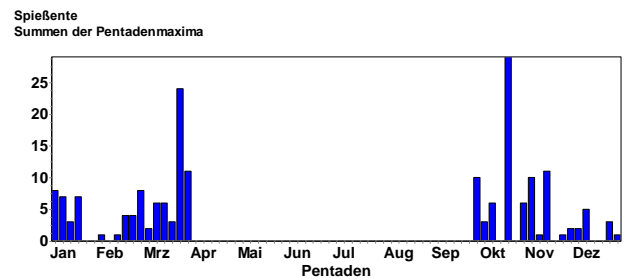

Spießenten-Erpel © M. Wink

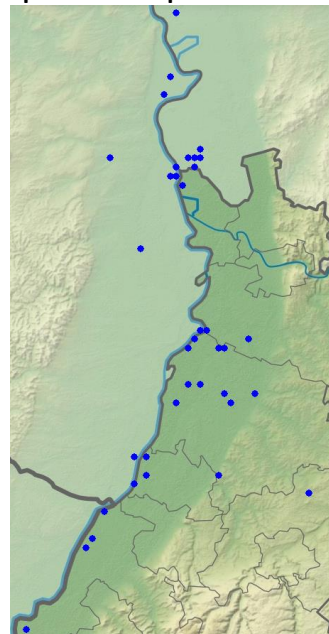

Spießenten-Meldungen im Winter 2020/21

Ansammlungen:

4 Ind. 08.1.21 Roxheimer Altrhein & Silbersee (Hans-Peter Goerlich)
 4 Ind. 2x Männchen adulte / 2x Weibchen adulte 26.2.21 Linkenheim-Hochstetten (Gerd Schön)
 4 Ind. 1x Männchen / 3x Weibchen 26.2.21 NSG LA Welsches Loch (Fabian Schrauth)
 4 Ind. 2x Männchen / 2x Weibchen 07.3.21 NSG Wagbachniederung (Ulrich Mahler)
 9 Ind. 7x Männchen / 2x Weibchen 22.3.21 Knielinger See (Gerd Schön)
 5 Ind. 1x Männchen / 4x Weibchen 26.3.21 NSG LA Fretterloch (Peter Petermann)
 4 Ind. 2x Männchen / 2x Weibchen 30.3.21 Philippsburg [6816_2_06n] (Sebastian Kiepsch)

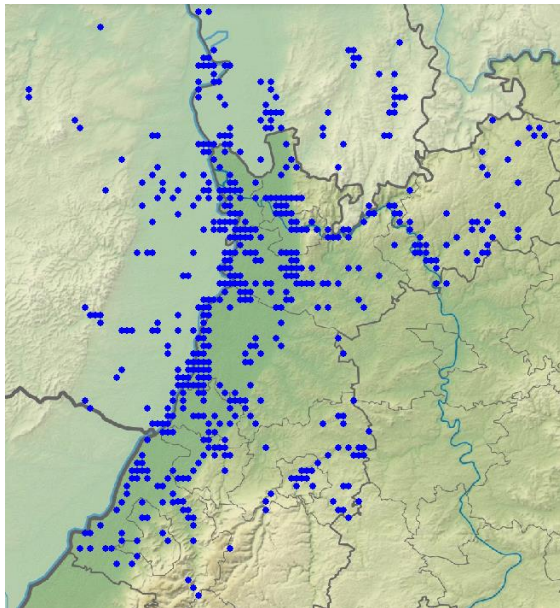

Stockenten-Meldungen im 1. Q. 2021

1 Ind. Hybrid Stockente x Kolbenente 02.1.21 Vorderer Roxheimer Altrhein (Michael Wink et al.)



Vermutliche Stock- x Kolbenente © M. Wink

Spießente: Durchzügler und Wintergast

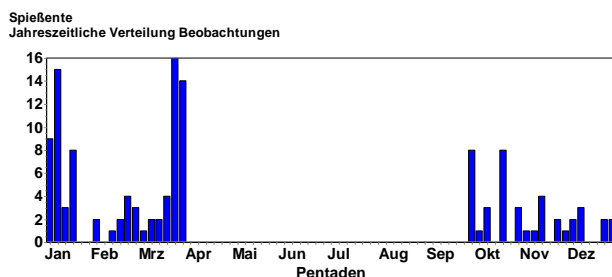

Knäkente: regelmäßiger Durchzügler, Sommervogel

Knäkente
Jahreszeitliche Verteilung Beobachtungen

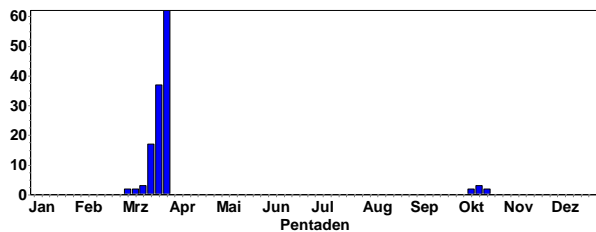

Knäkente
Summen der Pentadenmaxima

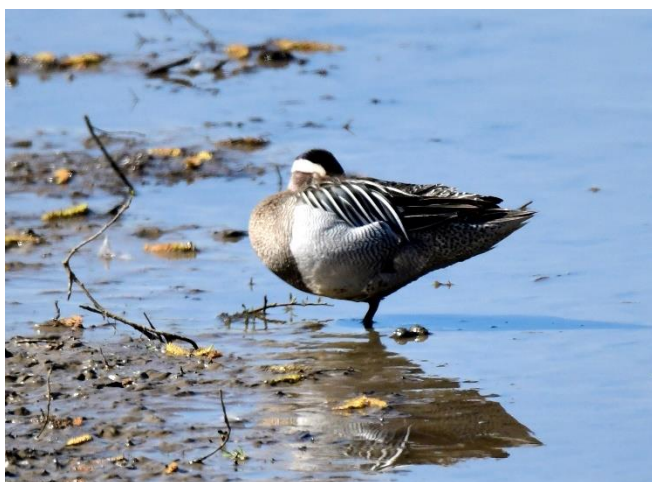
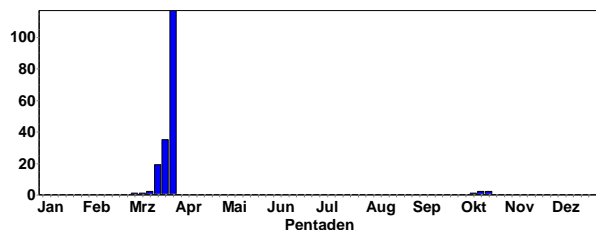

Knäkente © M. Wink

Erstbeobachtungen:

- 44 Ind. 30.3.21 Dettenheim [6816_1_24n] (Sebastian Kiepsch)
- 20 Ind. 28.3.21 Abgrabung Liedolsheim (Behrend Dellwisch)
- 20 Ind. 30.3.21 Anglersee ASV Neckarau (Alexander Stöhr)
- 13 Ind. 28.3.21 Dettenheim [6816_1_24n] (Steffen Tillmanns)
- 10 Ind. 29.3.21 NSG Spieß (Ferdinand Wegmann)
- 8 Ind. 29.3.21 NSG Aumühle/Am roten Kreuz (Clement Heber)
- 7 Ind. 24.3.21 Saalbachniederung (gesamt) (Johannes Ernst)
- 6 Ind. 28.3.21 NSG Spieß (Fabian Schrauth)
- 6 Ind. 30.3.21 Heinrichs-Talau-See (Hubert Holland)
- 6 Ind. 26.3.21 Saalbachniederung [6817_1_23n] (Jannik Stipp)
- 6 Ind. 29.3.21 Saalbachniederung (gesamt) (Martin Seiser)

Ansammlungen:

- 44 Ind. 30.3.21 Dettenheim [6816_1_24n] (Sebastian Kiepsch)
- 20 Ind. 28.3.21 Abgrabung Liedolsheim (Behrend Dellwisch)
- 20 Ind. 30.3.21 Anglersee ASV Neckarau (Alexander Stöhr)
- 13 Ind. 28.3.21 Dettenheim [6816_1_24n] (Steffen Tillmanns)
- 10 Ind. 29.3.21 NSG Spieß (Ferdinand Wegmann)

8 Ind. 29.3.21 NSG Aumühle/Am roten Kreuz (Clement Heber)

7 Ind. 24.3.21 Saalbachniederung (gesamt) (Johannes Ernst)

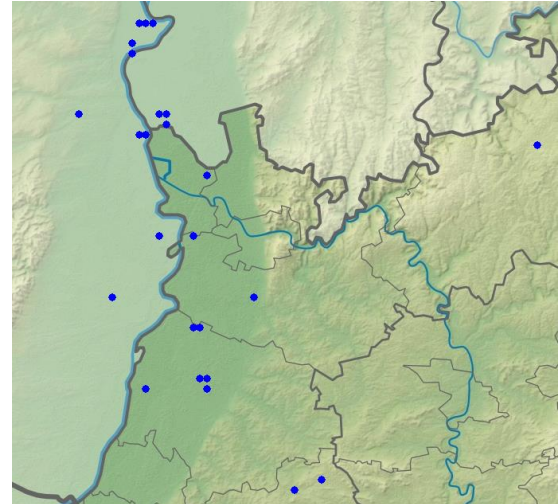

Knäkten-Meldungen im 1. Q. 2021

Löffelente: lokal häufiger Durchzügler und Wintergast

Löffelente
Jahreszeitliche Verteilung Beobachtungen

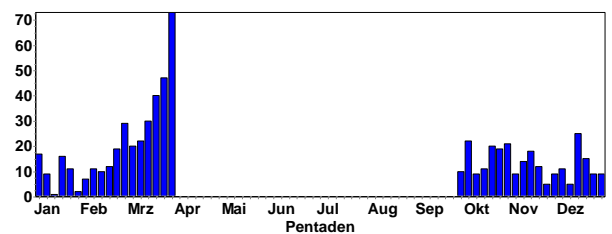

Löffelente
Summen der Pentadenmaxima

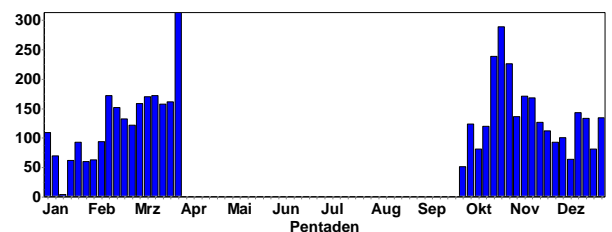

Löffelenten-Erpel © C. Armbruster

Ansammlungen:

- 126 Ind. 13.2.21 Abgrabung Kleiner Bodensee (Uli Kofler)
- 80 Ind. 07.3.21 NSG Wagbachniederung (Klaus Lechner)
- 80 Ind. 12.3.21 NSG Wagbachniederung (Folke Dammingen)
- 75 Ind. 14.3.21 NSG Wagbachniederung (Ulrich Mahler)
- 72 Ind. 27.3.21 NSG Wagbachniederung (Jochen Roeder)

67 Ind. 03.3.21 NSG Wagbachniederung (Ulrich Mahler)
 65 Ind. 10.3.21 NSG Wagbachniederung (Ulrich Mahler)
 62 Ind. 31.1.21 NSG Wagbachniederung (Gerald Kiefer)
 62 Ind. 02.3.21 NSG Wagbachniederung (Gerald Kiefer)
 60 Ind. 07.2.21 NSG Wagbachniederung (Ulrich Mahler)
 60 Ind. 01.3.21 NSG Wagbachniederung (Michael Wink)
 60 Ind. 08.3.21 NSG Wagbachniederung (Michael Wink)
 60 Ind. 20.3.21 NSG Wagbachniederung (Günther Fehr)

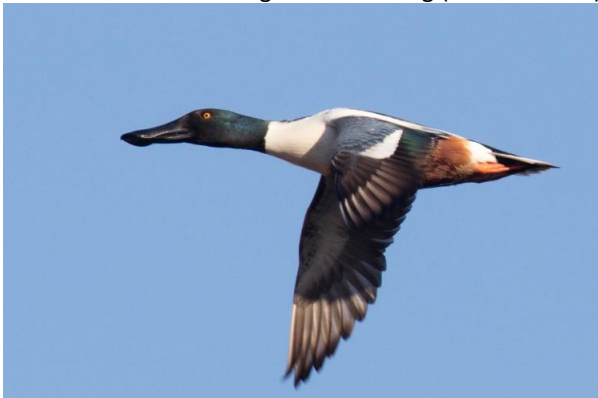

Fliegende Löffelente © J. Dreher

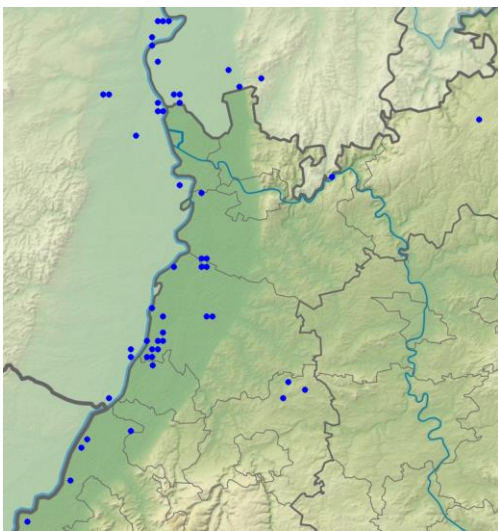

Löffelenten-Meldungen im Winter 2020/21

Kolbenente: verbreiteter Jahresvogel

Kolbenente
Jahreszeitliche Verteilung Beobachtungen

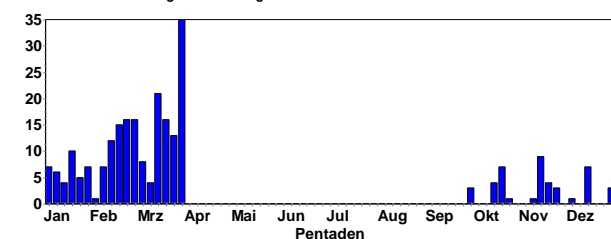

Kolbenente
Summen der Pentadenmaxima

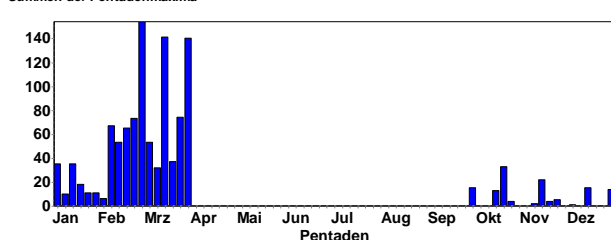

Kolbenenten-Paar © W. Fischer

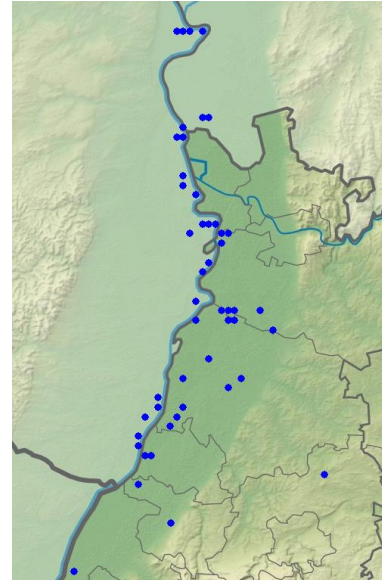

Kolbenenten-Meldungen im Winter 2020/21

Ansammlungen:

124 Ind. 27.2.21 Speyer [6616_2_28n] (Horst Schaub)
 42 B5. 30.3.21 NSG Wagbachniederung (Ulrich Mahler)
 29 B5. 28.3.21 NSG Wagbachniederung (Ulrich Mahler)
 26 B5. 22.3.21 NSG Wagbachniederung (Ulrich Mahler)
 40 Ind. 09.2.21 Binsfeld: Binsfeldsee (Jakob Bonifart)
 20 B3. 27.3.21 Heinrichs-Talaue-See (Markus Forst)
 32 Ind. 13.1.21 Binsfeld: Binsfeldsee (Ulf Janz)
 16 B3. 26.3.21 NSG Wagbachniederung (Ulrich Mahler)
 16 B3. 28.3.21 NSG Wagbachniederung (Hendrik Seitz-Moskaliuk)
 30 Ind. 14.2.21 Kistnerweiher bei Neuhausen (Alfred Amberger)
 15 B3. 28.3.21 NSG Wagbachniederung (Dominik Walz)
 28 Ind. 02.1.21 Binsfeld: Gänsedrecksee (Horst Schaub)
 28 Ind. 07.3.21 Heinrichs-Talaue-See (Peter Schmidt)
 26 Ind. 17.2.21 Kistnerweiher bei Neuhausen (Thomas Dolich)
 26 Ind. 13.3.21 Jägerweiher Blaue Adria (Andreas Thiele)
 25 Ind. 06.2.21 Fermasee NSG Altrhein Neuburg (Peter Schranz)
 24 Ind. 03.1.21 Binsfeld: Gänsedrecksee (Volker Schmidt)
 24 Ind. 14.3.21 Binsfeld: Gänsedrecksee (Peter Keller)
 21 Ind. 20.2.21 Silbersee bei Roxheim (Jochen Roeder)
 21 Ind. 13.3.21 Adriaweiher Blaue Adria (Andreas Thiele)
 21 Ind. 25.3.21 NSG Wagbachniederung (Volker Arndt)

Moorente: seltener Jahresvogel

Moorente
Jahreszeitliche Verteilung Beobachtungen

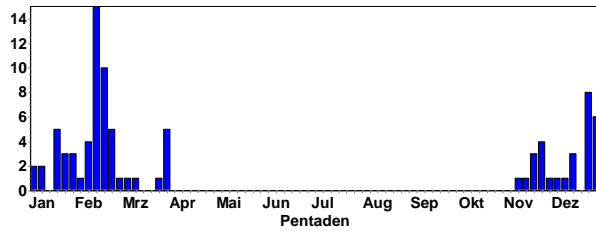

Moorente
Summen der Pentadenmaxima

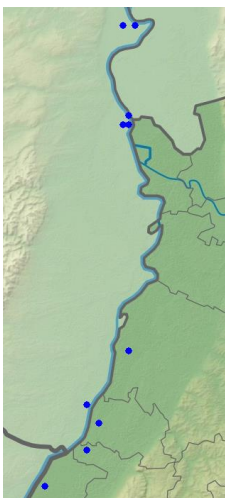
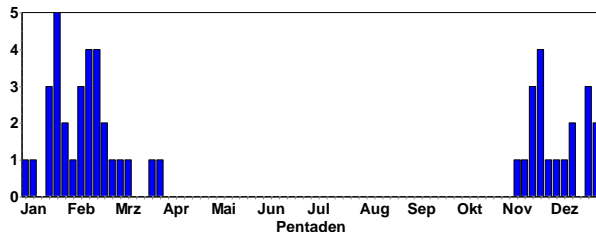

Moorenten-Meldungen im Winter 2020/21



Moorente zusammen mit Tafelenten © M. Wink

Tafelente: seltener Brutvogel, häufiger Durchzügler und Wintergast

Tafelente
Jahreszeitliche Verteilung Beobachtungen

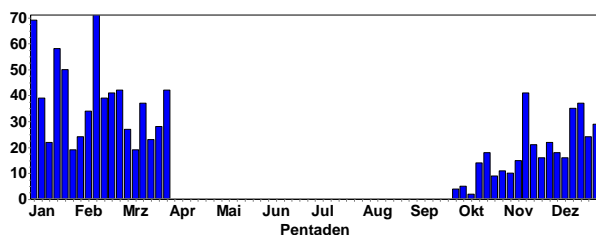

Tafelente
Summen der Pentadenmaxima

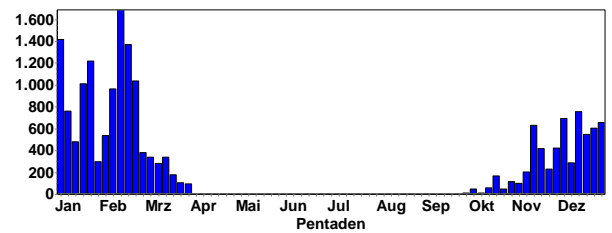

Tafelenten-Erpel © M. Wink

Ansammlungen:

- 300 Ind. 02.1.21 Roxheimer Altrhein & Silbersee (Patrick Lindel)
- 300 Ind. 13.2.21 Ständerweiher bei Roxheim (Alissa Kazi)
- 300 Ind. 16.2.21 Abgrabung Hochstetten (Michael Wink)
- 280 Ind. 23.1.21 Heinrichs-Talaue-See (Stella Mielke)
- 265 Ind. 17.2.21 Heinrichs-Talaue-See (Volker Schmidt)
- 259 Ind. 13.2.21 Silbersee bei Roxheim (WVZ) (Volker Schmidt)
- 250 Ind. 16.2.21 Speyer [6616_2_28s] (Michael Wink)
- 250 Ind. 02.1.21 Abgrabung Hochstetten (Eberhard Körner)
- 250 Ind. 13.2.21 Abgrabung Hochstetten (Eberhard Körner)
- 250 Ind. 15.2.21 Linkenheim-Hochstetten (Lukas Ehmke)
- 230 Ind. 23.1.21 Abgrabung Hochstetten (Sebastian Olschewski)
- 222 Ind. 03.1.21 Abgrabung Hochstetten (Steffen Tillmanns)
- 220 Ind. 09.1.21 Abgrabung Hochstetten (Sebastian Olschewski)
- 220 Ind. 07.2.21 Linkenheim-Hochstetten (Sebastian Olschewski)
- 220 Ind. 15.2.21 Abgrabung Hochstetten (Ulf Janz)
- 212 Ind. 04.2.21 Abgrabung Hochstetten (Steffen Tillmanns)
- 210 Ind. 21.2.21 Abgrabung Leopoldshafen (Schaefer Frank)
- 205 Ind. 14.2.21 Abgrabung Hochstetten (Steffen Tillmanns)
- 203 Ind. 04.1.21 Abgrabung Hochstetten (Fabian Schrauth)
- 200 Ind. 05.1.21 Heinrichs-Talaue-See (Stefan Dröse)
- 200 Ind. 16.1.21 Silbersee bei Roxheim (Frieder Klöpfer)
- 200 Ind. 05.2.21 NSG Hinterer Roxheimer Altrhein (Michael Wink)
- 200 Ind. 13.2.21 Heinrichs-Talaue-See (Volker Arndt)
- 200 Ind. 17.2.21 NSG Hinterer Roxheimer Altrhein (Michael Wink)
- 200 Ind. 21.2.21 Heinrichs-Talaue-See (Volker Schmidt)

200 Ind. 01.1.21 Linkenheim-Hochstetten (Gerd Schön)
 200 Ind. 04.2.21 Abgrabung Hochstetten (Folke Damming-
 ger)
 200 Ind. 07.2.21 Abgrabung Hochstetten (Volker Schmidt)
 200 Ind. 08.2.21 Linkenheim-Hochstetten (Herbert Voith)
 200 Ind. 11.2.21 Abgrabung Hochstetten (Folke Damming-
 ger)
 200 Ind. 13.2.21 Abgrabung Hochstetten (Sebastian Olsche-
 wski)
 200 Ind. 14.2.21 Linkenheim-Hochstetten (Sebastian Ol-
 schewski)

Reiherente: seltener Brutvogel, häufiger Durchzügler und Wintergast

Reiherente
Jahreszeitliche Verteilung Beobachtungen

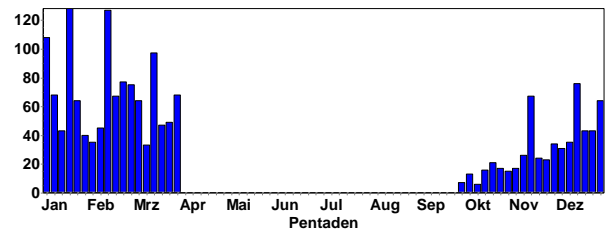

Reiherente
Summen der Pentadenmaxima

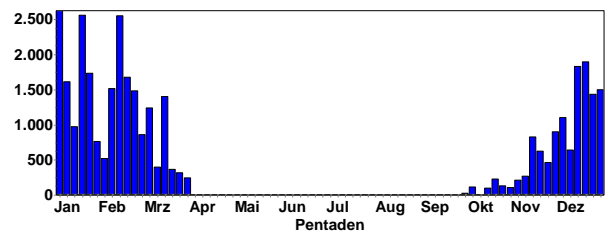

Ansammlungen:

550 Ind. 02.1.21 Silbersee bei Roxheim (Gerald Kiefer)
 540 Ind. 20.2.21 Silbersee bei Roxheim (Jochen Roeder)
 400 Ind. 16.1.21 Silbersee bei Roxheim (Frieder Klöpfer)
 400 Ind. 05.2.21 Silbersee bei Roxheim (Michael Wink)
 350 Ind. 02.1.21 Roxheimer Altrhein & Silbersee (Peter Schmidt)
 350 Ind. 06.2.21 Silbersee bei Roxheim (Volker Schmidt)
 350 Ind. 17.2.21 Roxheimer Altrhein & Silbersee (Schmitt Hans)
 300 Ind. 02.1.21 Ochsenlachen-See Nord (Michael Wink)
 300 Ind. 07.1.21 Roxheimer Altrhein & Silbersee (Schmitt Hans)
 300 Ind. 17.1.21 Roxheimer Altrhein & Silbersee (Heribert Blankenheim)
 300 Ind. 18.1.21 Silbersee bei Roxheim (Norbert Roth)
 300 Ind. 22.1.21 Roxheimer Altrhein & Silbersee (Schmitt Hans)
 300 Ind. 27.1.21 Roxheimer Altrhein & Silbersee (Limprecht Ruven)
 300 Ind. 13.2.21 Ständerweiher bei Roxheim (Alissa Kazi)
 294 Ind. 09.1.21 Abgrabung Leopoldshafen (Steffen Tillmanns)
 279 Ind. 13.2.21 Silbersee bei Roxheim (WVZ) (Volker Schmidt)
 250 Ind. 24.1.21 Silbersee bei Roxheim (Volker Schmidt)
 250 Ind. 14.2.21 Binsfeld: Binsfeldsee (Harald Kranz)
 240 Ind. 03.1.21 Silbersee bei Roxheim (Harald Bott)
 230 Ind. 09.1.21 Silbersee bei Roxheim (Harald Bott)
 220 Ind. 02.1.21 Silbersee bei Roxheim (Michael Wink)
 213 Ind. 16.1.21 Silbersee bei Roxheim (WVZ) (Volker Schmidt)
 209 Ind. 16.1.21 Silbersee bei Roxheim (WVZ) (Volker Schmidt)
 200 Ind. 03.1.21 Bobenheim-Roxheim [6416_1_04s] (Fabian Rosing)
 200 Ind. 04.1.21 Silbersee bei Roxheim (Dominik Walz)

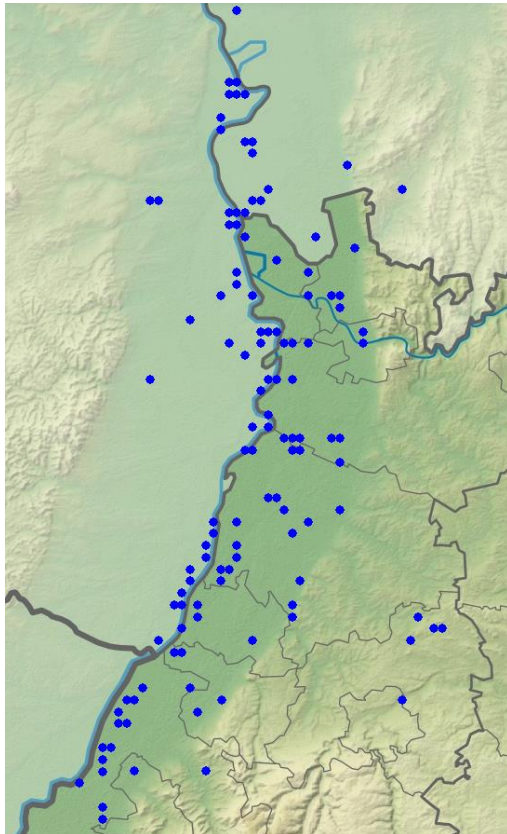

Tafelenten-Meldungen im Winter 2020/21

Ringschnabelente: seltene Neozoe

Ringschnabelente
Jahreszeitliche Verteilung Beobachtungen

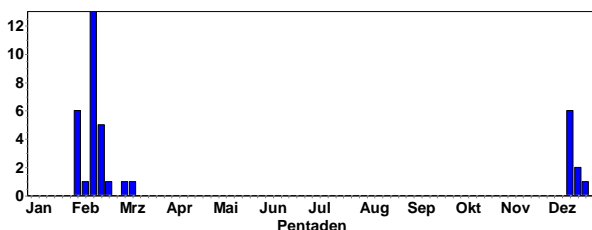

1 Ind. 1x Männchen 31.1.-4.2.21 Knielinger See (Steffen Tillmanns et al.)
 1 Ind. 1x Männchen adult 11.-21.2.21 Kiessee bei Daimler-Benz Würth (Ulf Janz et al.)
 1 Ind. 1x Männchen adult zwischen Reiherenten, nun auf dem Landeshafen 06.3.21 Würther Rheinhafen (Fabian Bindrich)
 1 Ind. 10.3.21 Würther Rheinhafen (Helmut Barié)

200 Ind. 09.1.21 Roxheimer Altrhein & Silbersee (Markus Forst)
 200 Ind. 15.1.21 Silbersee bei Roxheim (Günther Fehr)
 200 Ind. 16.1.21 Silbersee bei Roxheim (Gerald Kiefer)
 200 Ind. 07.2.21 Bobenheim-Roxheim [6416_1_04s] (Fabian Rosing)
 200 Ind. 16.2.21 Speyer [6616_2_28s] (Michael Wink)
 200 Ind. 17.2.21 NSG Hinterer Roxheimer Altrhein (Michael Wink)
 200 Ind. 05.3.21 Silbersee bei Roxheim (Volker Schmidt)

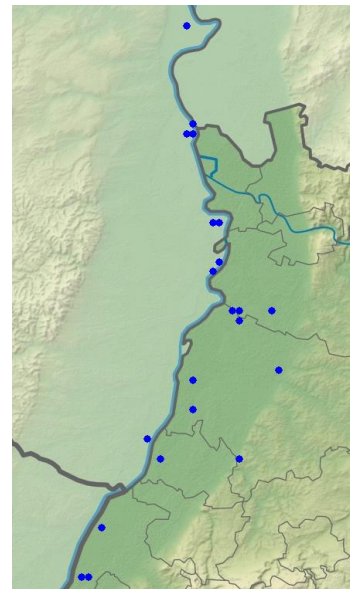

Bergenten-Meldungen in 2020/21

Samtente: seltener Wintergast (in diesem Winter mehr als in den letzten Jahren)

Samtente
Jahreszeitliche Verteilung Beobachtungen

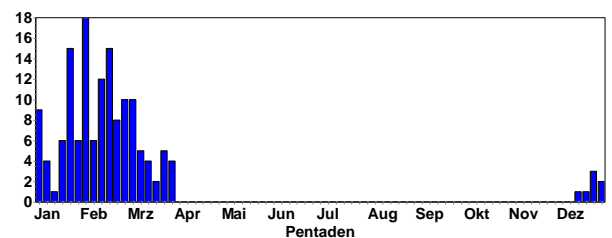

Samtente
Summen der Pentadenmaxima

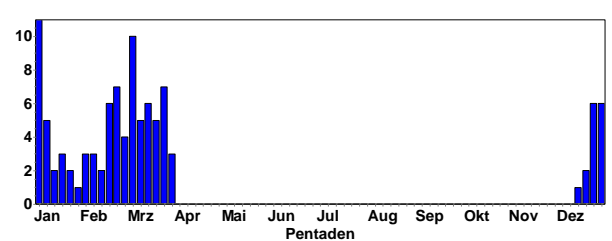

Samtente vom Erlichsee © M. Wink

Ansammlungen:

5 Ind. 02.-7.1.21 Iffezheim Staustufe (Jochen Müller et al.)
 3 Ind. 17.2.-30.3.21 Heinrichs-Talaue-See (Volker Schmidt et al.)

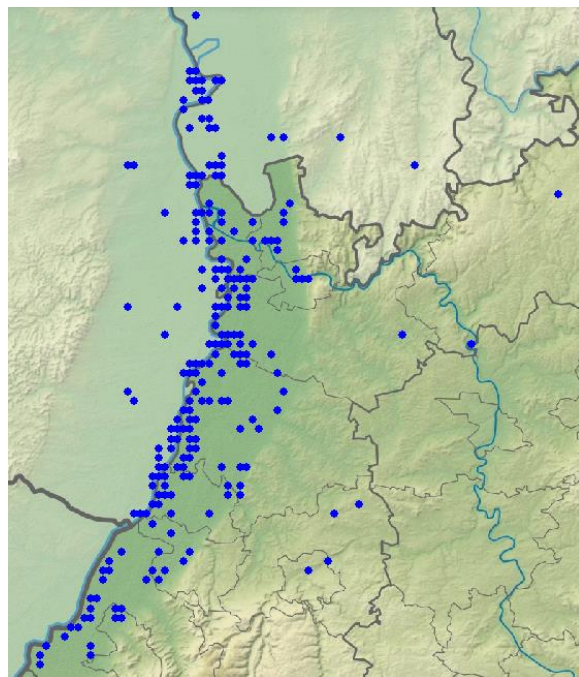

Reiherenten-Meldungen im Winter 2020/21

Bergente: seltener Wintergast (in diesem Winter mehr als in den letzten Jahren)

Bergente
Jahreszeitliche Verteilung Beobachtungen

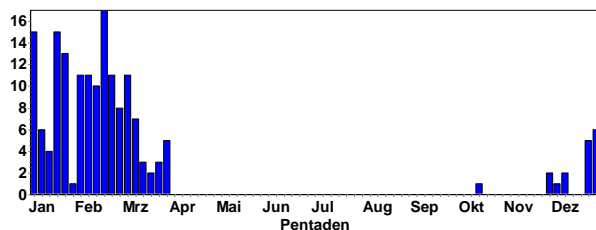

Bergente
Summen der Pentadenmaxima

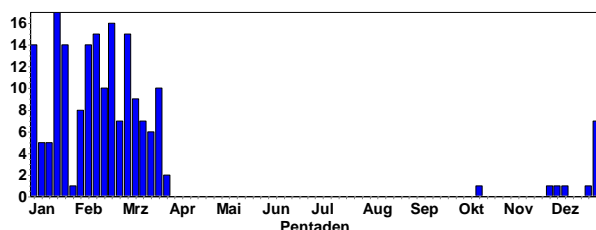

Bobenheim-Roxheim [6416_1_04s] Bis Ende März zwischen 2 und 5 Ind.

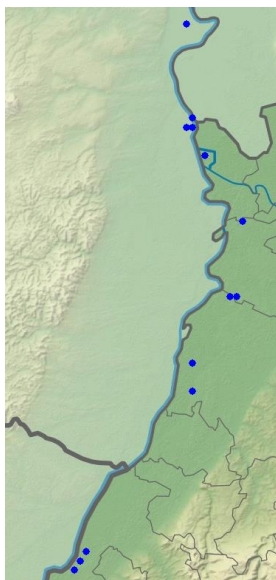

Samtenten-Meldungen im Winter 2020/21

Schellente: regelmäßiger Wintergast

Schellente
Jahreszeitliche Verteilung Beobachtungen

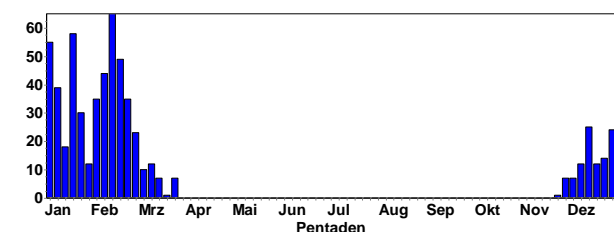

Schellente
Summen der Pentadenmaxima

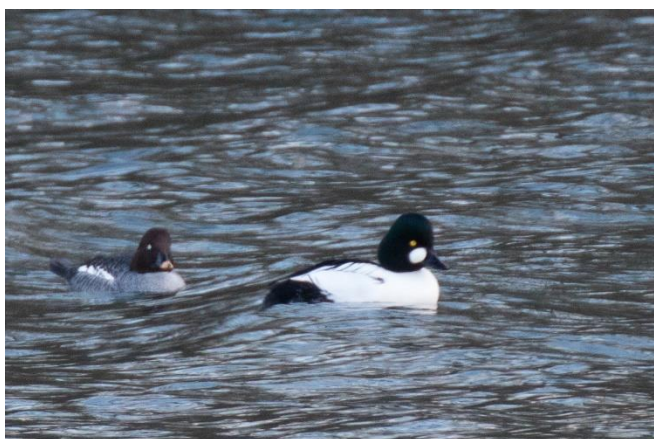
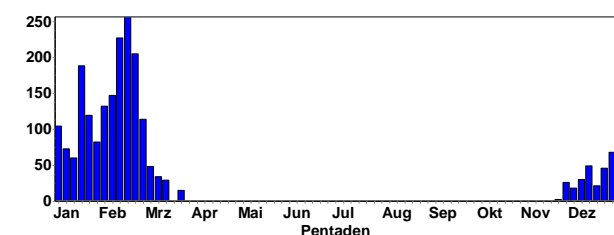

Schellenten-Paar © J. Dreher

Ansammlungen:

- 74 Ind. 20.2.21 Silbersee bei Roxheim (Jochen Roeder)
- 50 Ind. 31.1.21 Silbersee bei Roxheim (Tanja Kärcher)
- 40 Ind. 28.2.21 Ketsch [6617_1_12n] (Bernd Steiner)
- 39 Ind. 18.2.21 Offene Wasserfläche Staustufe (Tobias Eppler)

- 36 Ind. 13.2.21 Abgrabung Leopoldshafen (Sebastian Olschewski)
- 33 Ind. 19.2.21 Offene Wasserfläche Staustufe (Gerd Schön)
- 32 Ind. 16.1.21 Tomateninseln (Rastatt) (Gerd Schön)
- 32 Ind. 14.2.21 Offene Wasserfläche Staustufe (Jochen Müller)
- 32 Ind. 15.2.21 Abgrabung Leopoldshafen (Ulf Janz)
- 31 Ind. 20.2.21 Roxheimer Altrhein & Silbersee (Volker Schmidt)
- 30 Ind. 13.2.21 Silbersee bei Roxheim (WVZ) (Volker Schmidt)
- 30 Ind. 11.2.21 Abgrabung Leopoldshafen (Folke Damming)
- 30 Ind. 14.2.21 Abgrabung Leopoldshafen (Wolfgang Müller)
- 30 Ind. 18.2.21 Abgrabung Leopoldshafen (Anja Betzin)
- 26 Ind. 31.1.21 Knielinger See (Gerald Kiefer)
- 26 Ind. 15.2.21 Knielinger See (Andreas Vogel)
- 26 Ind. 17.2.21 Abgrabung Leopoldshafen (Steffen Tillmanns)
- 25 Ind. 24.1.21 Silbersee bei Roxheim (Harald Bott)
- 25 Ind. 05.2.21 NSG Hinterer Roxheimer Altrhein (Michael Wink)
- 25 Ind. 06.2.21 Silbersee bei Roxheim (Volker Schmidt)
- 25 Ind. 08.2.21 Roxheimer Altrhein & Silbersee (Christiane Bernitt)
- 25 Ind. 08.2.21 Roxheimer Altrhein & Silbersee (Christina Kunze)
- 25 Ind. 11.2.21 Roxheimer Altrhein & Silbersee (Schmitt Hans)
- 25 Ind. 17.2.21 NSG Hinterer Roxheimer Altrhein (Michael Wink)
- 25 Ind. 14.2.21 Abgrabung Leopoldshafen (Sebastian Olschewski)
- 25 Ind. 15.2.21 Karlsruhe [6916_1_11n] (Andreas Vogel)
- 25 Ind. 19.2.21 Abgrabung Leopoldshafen (Samuel Simpson)

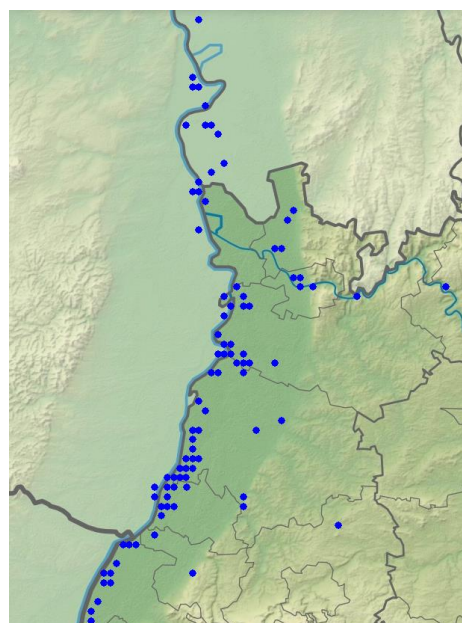

Schellenten-Meldungen in 2020/21

Zwergsäger: regelmäßiger Wintergast

Zwergsäger
Jahreszeitliche Verteilung Beobachtungen

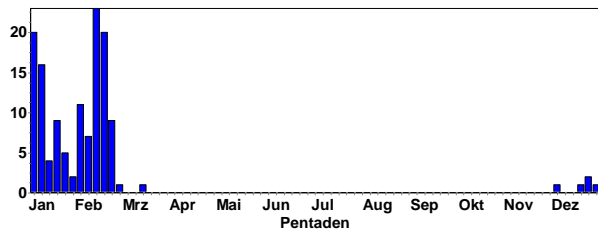

Zwergsäger
Summen der Pentadenmaxima

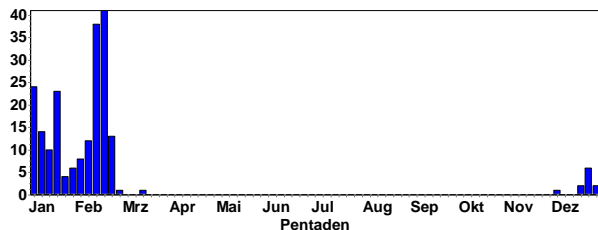

Zwergsäger-Männchen © C. Armbruster

Letzt-Beobachtungen:

- 2 Ind. 20.2.21 Roxheimer Altrhein & Silbersee (Schmitt Hans)
- 5 Ind. 20.2.21 Römerberg Mechtersheimer Tongrube (Dieter und Ute Hoffmann)
- 1 Ind. 20.2.21 Linkenheim-Hochstetten (Rafael Benz)
- 2 Ind. 20.2.21 Abgrabung Hochstetten (Christoph Armbruster)
- 3 Ind. 21.2.21 NSG Hinterer Roxheimer Altrhein (Stefan Leimbach)
- 1 Ind. 23.2.21 NSG LA Welsches Loch (Henning Cramer)
- 1 Ind. 25.2.21 Offene Wasserfläche Staustufe (Werner Jansen)
- 1 Ind. 14.3.21 Ochsenlachen-See Süd (WVZ) (Volker Schmidt)

Ansammlungen:

- 8 Ind. 05.2.21 Abgrabung Hochstetten (Anton Firnkes)
- 8 Ind. 06.2.21 Abgrabung Hochstetten (Bernd Petereit)
- 7 Ind. 13.2.21 Insel Rott (Karlsruhe) (Samuel Simpson)
- 7 Ind. 14.2.21 Insel Rott (Karlsruhe) (Sebastian Olschewski)
- 6 Ind. 16.1.21 Ochsenlachen-See Süd (WVZ) (Volker Schmidt)
- 6 Ind. 13.2.21 Ochsenlachen-See Süd (Volker Arndt)
- 6 Ind. 14.2.21 Insel Rott (Karlsruhe) (Samuel Simpson)
- 6 Ind. 18.2.21 Abgrabung Hochstetten (Jochen Baurmeister)

- 5 Ind. 02.1.21 Ochsenlachen-See Nord (Michael Wink)
- 5 Ind. 02.1.21 Roxheimer Altrhein & Silbersee (Patrick Lindel)
- 5 Ind. 02.1.21 Roxheimer Altrhein & Silbersee (Peter Schmidt)
- 5 Ind. 10.1.21 Ochsenlachen-See Süd (Nicole Kranz)
- 5 Ind. 13.1.21 Ochsenlachen-See Süd (Fabian Schrauth)
- 5 Ind. 14.1.21 Silbersee bei Roxheim (Albert Hasselmeyer)
- 5 Ind. 13.2.21 Marxscher Weiher bei Waldsee (Thomas Dolich)
- 5 Ind. 20.2.21 Römerberg Mechtersheimer Tongrube (Dieter und Ute Hoffmann)
- 5 Ind. 07.2.21 Abgrabung Hochstetten (Sebastian Olschewski)
- 5 Ind. 14.2.21 Otterstadter Altrhein (Thomas Dolich)

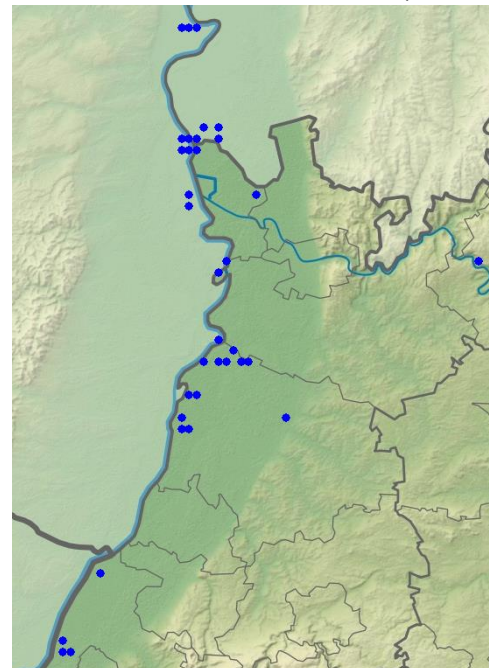

Zwergsäger-Meldungen im Winter 2020/21

Gänsesäger: Brutvogel (Schwarzwald), regelmäßiger Wintergast

Gänsesäger
Jahreszeitliche Verteilung Beobachtungen

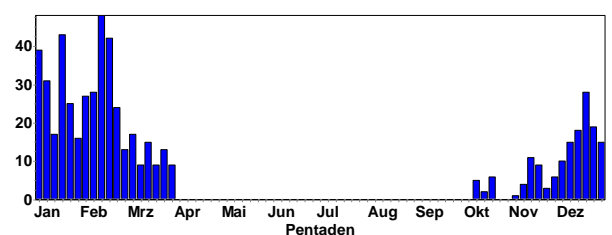

Gänsesäger
Summen der Pentadenmaxima

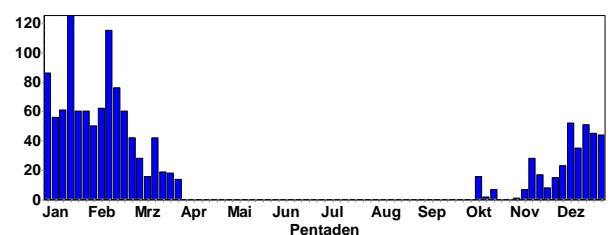



Gänsesäger © B. Steiner

Ansammlungen:

- 23 Ind. 30.1.21 NSG Aalkistensee (Jürgen Blessing)
- 18 Ind. 13.1.21 Petersau, Kiesinseln - RKM 434 (Andreas Thiele)
- 16 Ind. 02.1.21 Steinmauern, Gäns-Rhein/Altrhein (Klaus Lechner)
- 15 Ind. 11.1.21 Petersau, Kiesinseln - RKM 434 (Fabian Schrauth)
- 15 Ind. 16.1.21 Insel Rott (Karlsruhe) (Günther Fehr)
- 14 Ind. 18.2.21 Wörther Rheinhafen (Gerd Schön)
- 14 Ind. 16.1.21 Altrheinhafen MA (WVZ) (Matthias Feuersenger)
- 14 Ind. 14.2.21 Offene Wasserfläche Staustufe (Jochen Müller)
- 13 Ind. 26.1.21 Altrhein Bärensee (Rastatt) (Gerd Schön)
- 12 Ind. 04.1.21 Ketscher Rheininsel (Matthias Feuersenger)
- 12 Ind. 13.2.21 NSG Altn Neckar Heidelberg Wieblingen (Klaus Hofmann)
- 12 Ind. 02.2.21 Sennfeld, MOS (fide P. u. G. Rückert)
- 11 Ind. 17.1.21 1308663 (WVZ) (Enzkreis) (John-Marco Fader)
- 11 Ind. 25.1.21 Insel Rott (Karlsruhe) (Sebastian Kiepsch)
- 11 Ind. 12.2.21 NSG Altn Neckar Heidelberg Wieblingen (Martin Grimm)
- 11 Ind. 21.2.21 Abgrabung Bärensee (Rastatt) (Herbert Voith)
- 11 Ind. 23.2.21 NSG Aalkistensee (Jürgen Marx)
- 11 Ind. 14.3.21 Rhein-km 335 [7114_4_37n] (Andreas Vogel)
- 10 Ind. 13.1.21 Insel Rott (Karlsruhe) (Bernd Petereit)
- 10 Ind. 16.1.21 Abgrabung Bärensee (Rastatt) (Klaus Lechner)
- 10 Ind. 23.1.21 NSG Aalkistensee (Eberhard Körner)
- 10 Ind. 31.1.21 Knielinger See (Andreas Vogel)
- 10 Ind. 01.2.21 Knielinger See (Gerd Schön)
- 10 Ind. 05.2.21 NSG Altrhein Maxau (Gerd Schön)
- 10 Ind. 05.2.21 Mühlacker [7019_3_44n] (Beate Wirtl)
- 10 Ind. 14.2.21 NSG Altn Neckar Heidelberg Wieblingen (Klaus Hofmann)
- 10 Ind. 23.3.21 NSG Aalkistensee (Eberhard Körner)

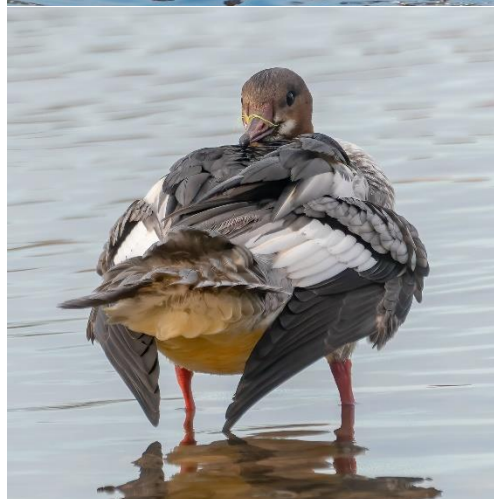

Gänsesäger-Weibchen mit Angelschnur im Schnabel- kann noch Beute fangen © K. Grünh-Stauber

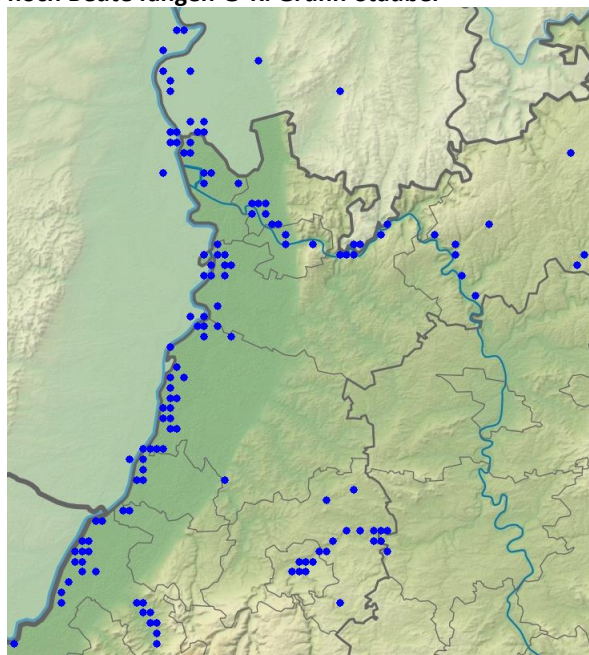

Gänsesäger-Meldungen im Winter 2020/21

Mittelsäger: seltener Wintergast

Mittelsäger
Jahreszeitliche Verteilung Beobachtungen

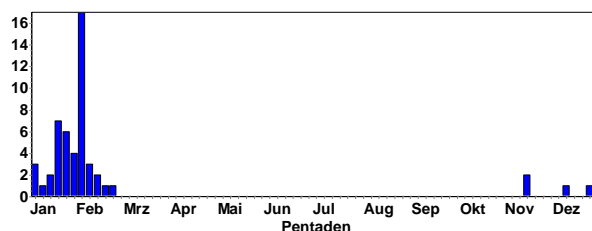

1 Ind. 1x Weibchen 02.1.21 Iffezheim Staustufe (Jochen Müller)
 1 Ind. 1x weibchenfarbig 02.1.21 Offene Wasserfläche Staustufe (Andreas Vogel)
 1 Ind. 1x weibchenfarbig 05.1.21 Baggersee Karlskopf (Ulf Janz)
 1 Ind. 1x Weibchen 11.1.21 Unterer Kraftwerkskanal Staustufe (Gerd Schön)
 1 Ind. 1x weibchenfarbig 13.1.21 Iffezheim Staustufe (Tobias Epple)
 1 Ind. 1x Männchen adult 16.1.21 Knielinger See (Andreas Vogel)
 1 Ind. 1x Männchen 18.1.21 Knielinger See (Gerd Schön)
 1 Ind. 1x Männchen 20.1.21 Knielinger See (Samuel Simpson)
 1 Ind. 23.1.21 Erlichsee (Westteil) (Jannik Stipp)
 1 Ind. 1x Männchen 23.1.21 Knielinger See (Helmut Barié)
 1 Ind. 24.1.21 Erlichsee (Westteil) (Klaus Lechner)
 1 Ind. 1x weibchenfarbig 28.1.21 Erlichsee (Westteil) (Christian Tolnai)
 1 Ind. 29.1.21 Erlichsee (Westteil) (Bastian Mayer)
 1 Ind. 30.1.21 Erlichsee (Westteil) (Klaus Hofmann)
 1 Ind. 1x weibchenfarbig 31.1.21 Erlichsee (Westteil) (Fritz Wagner)
 1 Ind. 1x Weibchen 31.1.21 Knielinger See (Steffen Tillmanns)
 1 Ind. 1x Weibchen 01.2.21 Knielinger See (Gerd Schön)
 3 Ind. 01.2.21 Abgrabung Leopoldshafen (Elias Barnickel)
 1 Ind. 02.2.21 Erlichsee (Westteil) (Anja Betzin)
 1 Ind. 04.2.21 Oberhausen-Rheinhausen (Detlef Metzger)
 2 Ind. 2x Weibchen; beide zusammen gesehen 05.2.21 Knielinger See (Gerd Schön)
 3 Ind. 3x weibchenfarbig 06.2.21 Knielinger See (Andreas Vogel)
 3 Ind. Alle 3 gleichzeitig zu sehen. 06.2.21 Knielinger See (Gerd Schön)
 1 Ind. 1 Weibchen 13.2.21 Knielinger See (Jakob Bonifart)
 4 Ind. 4x Weibchen 15.2.21 Knielinger See (Andreas Vogel)
 2 Ind. 2x Weibchen 24.2.21 Knielinger See (Gerd Schön)

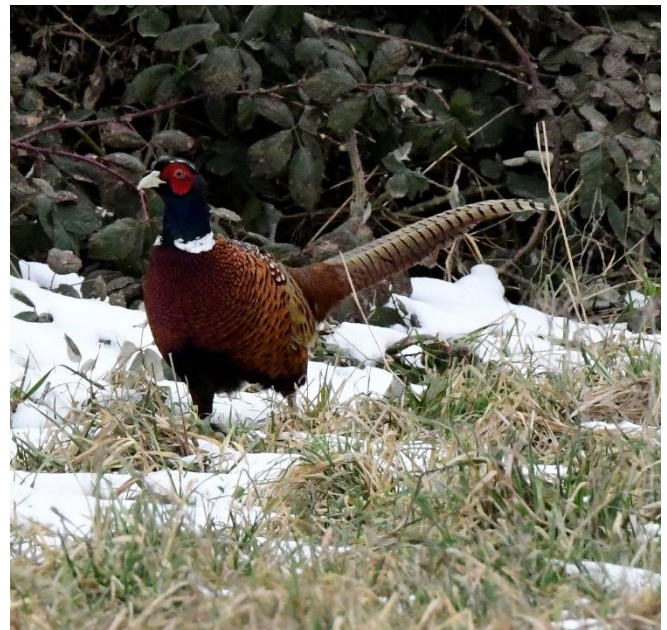

Fasanenhahn © M. Wink

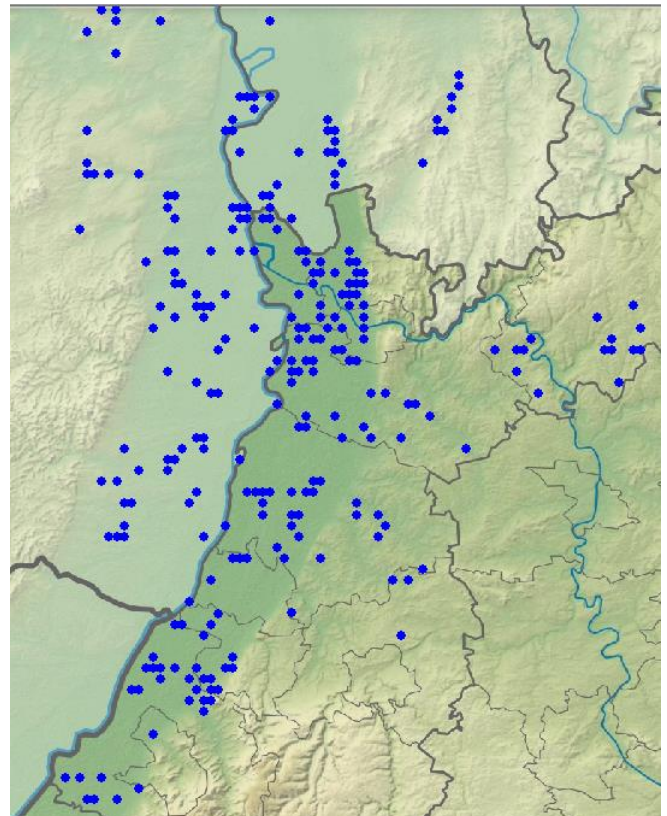

Fasan-Meldungen im Winter 2020/21

Fasan: häufiger Jahresvogel (vorwiegend im Flachland)

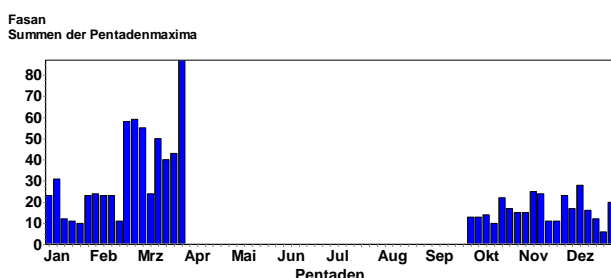
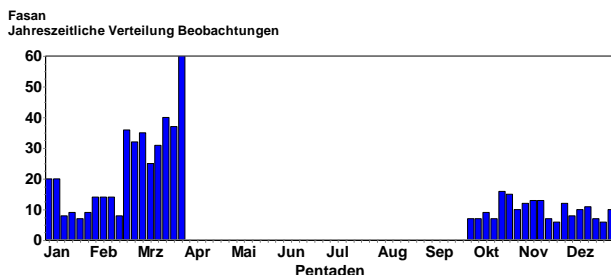

Fasan
Höhenverteilung

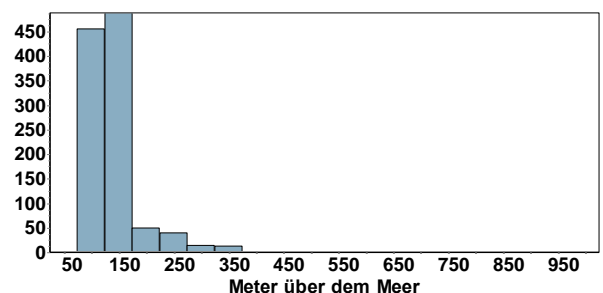

Rebhuhn: inzwischen sehr seltener Jahresvogel

Rebhuhn
Jahreszeitliche Verteilung Beobachtungen

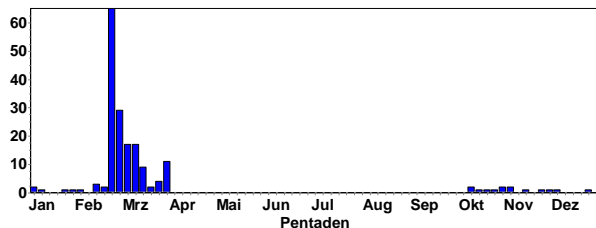

Rebhuhn
Summen der Pentadenmaxima

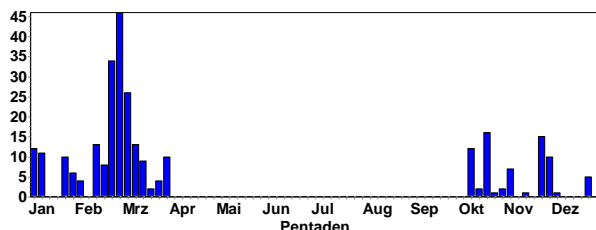

Rebhühner © W. Fischer

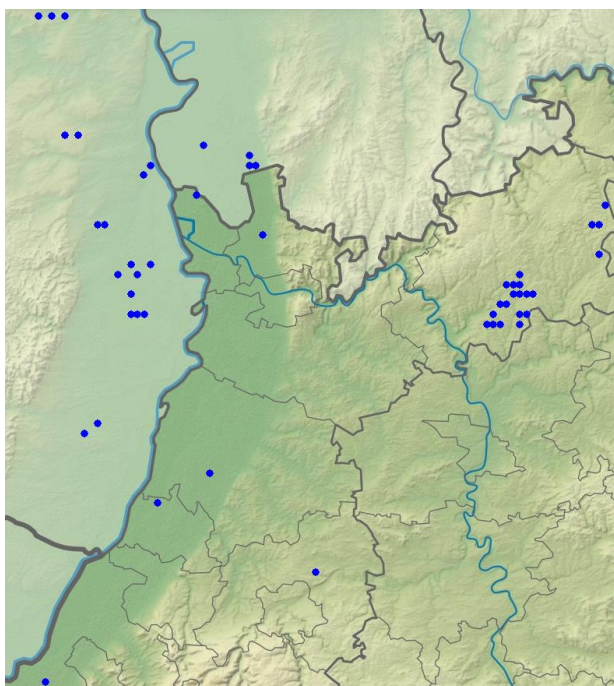

Rebhuhn-Meldungen im Winter 2020/21

Auerhuhn:

Nur 2 Kotfunde im Nordschwarzwald

Zwergtaucher: verbreiteter Jahresvogel, Wintergast

Zwergtaucher
Jahreszeitliche Verteilung Beobachtungen

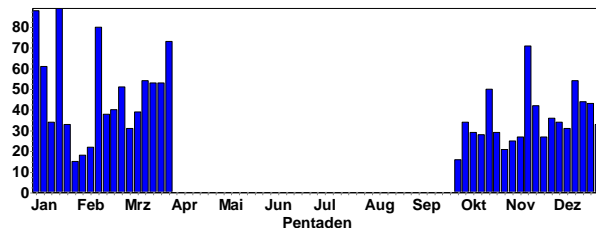

Zwergtaucher
Summen der Pentadenmaxima

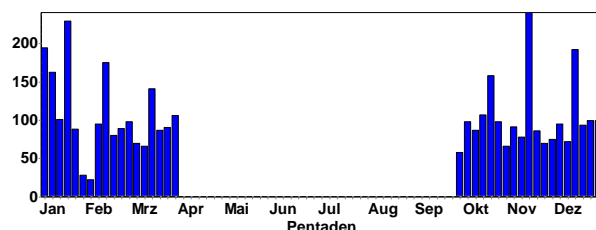

Ansammlungen:

- 30 Ind. 04.1.21 Berghäuser Altrhein (Gunnar Strauß)
- 28 Ind. 07.1.21 Silbersee bei Roxheim (Jürgen Dreher)
- 25 Ind. 06.2.21 Silbersee bei Roxheim (Volker Schmidt)
- 24 Ind. 20.2.21 Silbersee bei Roxheim (Jochen Roeder)
- 22 Ind. 09.1.21 Silbersee bei Roxheim (Harald Bott)
- 20 Ind. 02.1.21 Ochsenlachen-See Nord (Michael Wink)
- 20 Ind. 08.1.21 Roxheimer Altrhein & Silbersee (Hans-Peter Goerlich)
- 20 Ind. 08.1.21 Roxheimer Altrhein & Silbersee (Ferdinand Wegmann)
- 20 Ind. 05.2.21 Bobenheim-Roxheim [6416_1_04s] (Michael Wink)
- 20 Ind. 27.2.21 Knielinger See (Andreas Vogel)
- 10 B5. 16.3.21 NSG Wagbachniederung (Ulrich Mahler)
- 18 Ind. 02.1.21 Privatweiher Bobenheim (Michael Wink)
- 18 Ind. 15.2.21 Knielinger See (Andreas Vogel)
- 17 Ind. 13.1.21 Berghäuser Altrhein (Ulf Janz)
- 16 Ind. 15.1.21 Silbersee bei Roxheim (Günther Fehr)
- 15 Ind. 02.1.21 Bobenheim-Roxheim [6416_1_04s] (Michael Wink)
- 15 Ind. 04.1.21 Silbersee bei Roxheim (Lukas Ehmke)
- 15 Ind. 16.1.21 Silbersee bei Roxheim (Frieder Klöpfer)
- 15 Ind. 23.1.21 Klärteiche Offstein (Michael Wink)
- 15 Ind. 05.2.21 NSG Hinterer Roxheimer Altrhein (Michael Wink)
- 15 Ind. 09.2.21 Ständerweiher bei Roxheim (Michael Wink)
- 15 Ind. 06.3.21 Bobenheim-Roxheim [6416_1_04s] (Michael Wink)
- 14 Ind. 03.1.21 Privatweiher Kleiner Bobenheim (Harald Bott)
- 13 Ind. 16.1.21 Silbersee bei Roxheim (WVZ) (Volker Schmidt)
- 13 Ind. 23.1.21 Altrheinsee (Alzey-Worms) (Andreas Kohler)
- 13 Ind. 13.2.21 Berghäuser Altrhein (Ulf Janz)
- 12 Ind. 12.2.21 Silbersee bei Roxheim (Günther Fehr)
- 12 Ind. 28.2.21 EGA Ost Gesamt (Alzey-Worms) (Joachim Kranz)

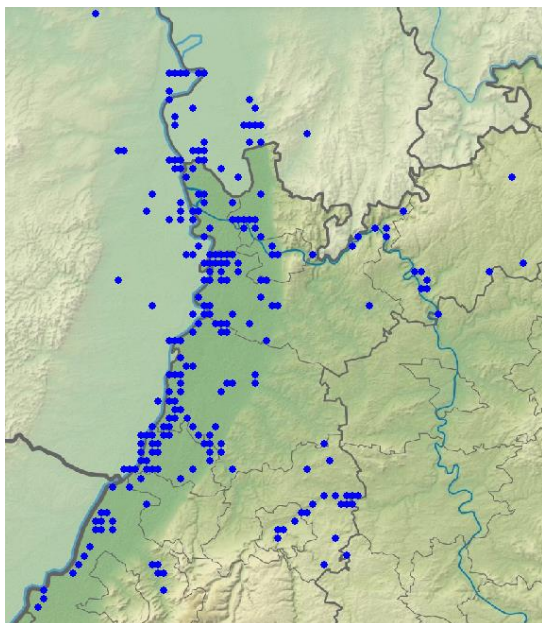

Zwergtaucher-Meldungen im Winter 2020/21

Haubentaucher: verbreiteter Jahresvogel, Wintergast

Haubentaucher
Jahreszeitliche Verteilung Beobachtungen

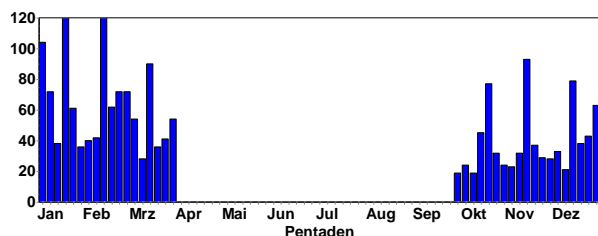

Haubentaucher
Summen der Pentadenmaxima

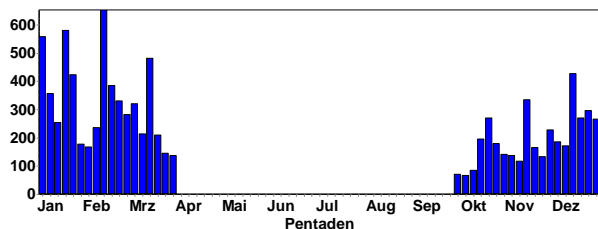

Balzende Haubentaucher © C. Armbruster

Ansammlungen:

- 86 Ind. 20.2.21 Silbersee bei Roxheim (Jochen Roeder)
- 82 Ind. 13.3.21 Silbersee bei Roxheim (WVZ) (Volker Schmidt)
- 81 Ind. 05.3.21 Silbersee bei Roxheim (Volker Schmidt)
- 73 Ind. 13.1.21 Silbersee bei Roxheim (Fabian Schrauth)
- 63 Ind. 14.2.21 Otterstadter Altrhein: badisch (Thomas Dolich)
- 60 Ind. 24.1.21 Silbersee bei Roxheim (Volker Schmidt)
- 60 Ind. 13.2.21 Silbersee bei Roxheim (WVZ) (Volker Schmidt)
- 59 Ind. 09.1.21 Silbersee bei Roxheim (Harald Bott)
- 58 Ind. 03.1.21 Silbersee bei Roxheim (Harald Bott)
- 54 Ind. 14.2.21 Otterstadter Altrhein (Thomas Dolich)
- 52 Ind. 07.1.21 Wörther Rheinhafen (Ulf Janz)
- 50 Ind. 16.1.21 Silbersee bei Roxheim (Frieder Klöpfer)
- 50 Ind. 17.1.21 Roxheimer Altrhein & Silbersee (Heribert Blankenheim)
- 50 Ind. 18.1.21 Silbersee bei Roxheim (Norbert Roth)
- 50 Ind. 31.1.21 Silbersee bei Roxheim (Tanja Kärcher)
- 50 Ind. 21.2.21 Heinrichs-Talaue-See (Volker Schmidt)
- 50 Ind. 25.2.21 Roxheimer Altrhein & Silbersee (Günther Fehr)
- 25 B3. 07.3.21 Silbersee bei Roxheim (Dominik Walz)
- 45 Ind. 05.2.21 NSG Hinterer Roxheimer Altrhein (Michael Wink)
- 45 Ind. 15.2.21 Kärchersee (Riedsee) (Fabian Schrauth)
- 42 Ind. 24.1.21 Silbersee bei Roxheim (Harald Bott)
- 40 Ind. 04.1.21 Berghäuser Altrhein (Gunnar Strauß)
- 40 Ind. 04.1.21 Roxheimer Altrhein & Silbersee (Clement Heber)
- 40 Ind. 13.2.21 Silbersee bei Roxheim (WVZ) (Volker Schmidt)
- 40 Ind. 01.1.21 Hardtsee (Karlsruhe) (Jannik Stipp)

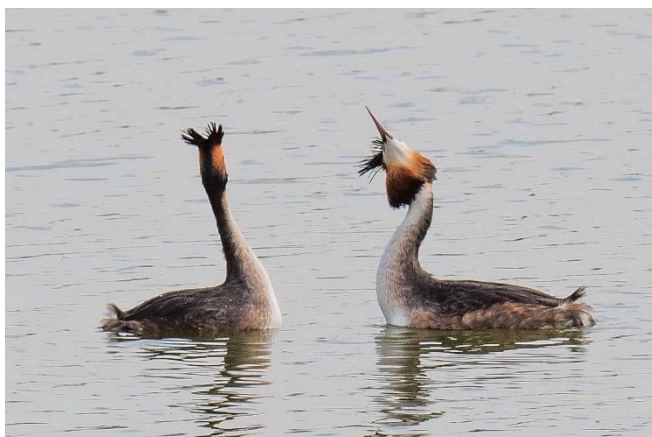

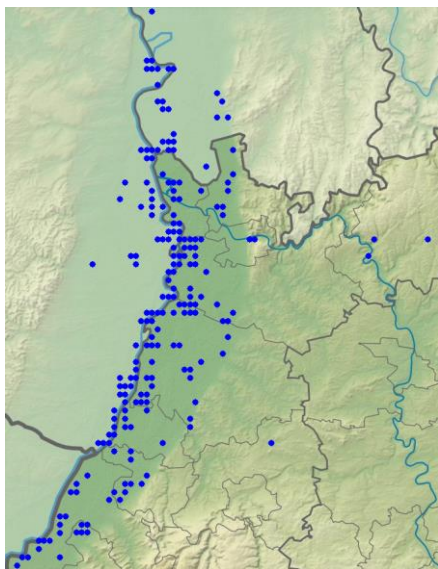

Haubentaucher-Meldungen in 2020/21

**Rothalstaucher: seltener Wintergast
(recht viele Nachweise in diesem Winter)**

Rothalstaucher
Jahreszeitliche Verteilung Beobachtungen

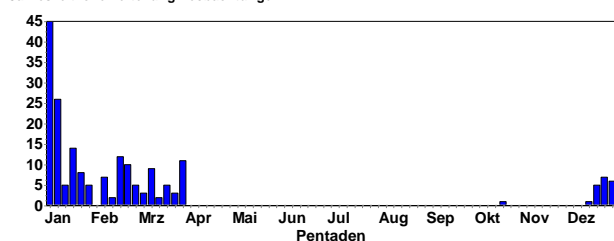

Rothalstaucher-Meldungen im Winter 2020/21

**Ohrentaucher: seltener Wintergast
(relative viele Nachweise in diesem Winter)**

Ohrentaucher
Jahreszeitliche Verteilung Beobachtungen

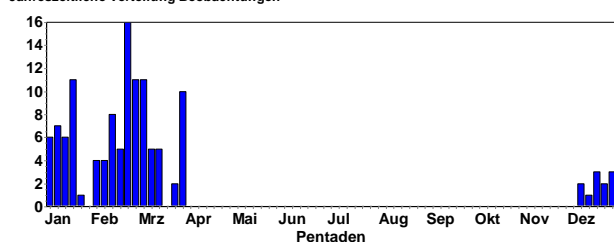

Ohrentaucher © M. Wink

Ansammlungen:

- 5 Ind. 07.3.21 Abgrabung Hochstetten (Jörg Rathgeber)
- 5 Ind. 27.3.21 Abgrabung Hochstetten (Sebastian Olschewski)
- 5 Ind. 28.3.21 Abgrabung Hochstetten (Steffen Tillmanns)
- 5 Ind. 30.3.21 Abgrabung Hochstetten (Nils Krämer)
- 4 Ind. 05.3.21 Silbersee bei Roxheim (Volker Schmidt)
- 4 Ind. 06.3.21 Silbersee bei Roxheim (Volker Schmidt)
- 4 Ind. 13.3.21 Silbersee bei Roxheim (WVZ) (Volker Schmidt)
- 4 Ind. 06.3.21 Abgrabung Liedolsheim (Herbert Voith)
- 3 Ind. 02.1.21 Bobenheim-Roxheim [6416_1_04s] (Michael Wink)
- 3 Ind. 26.2.21 Linkenheim-Hochstetten (Gerd Schön)
- 3 Ind. 27.2.21 Linkenheim-Hochstetten (Bernhard Mellein)
- 3 Ind. 28.2.21 Abgrabung Hochstetten (Samuel Simpson)
- 3 Ind. 02.3.21 Abgrabung Hochstetten (Steffen Tillmanns)
- 3 Ind. 10.3.21 Abgrabung Hochstetten (Steffen Tillmanns)
- 3 Ind. 16.3.21 Abgrabung Hochstetten (Steffen Tillmanns)
- 3 Ind. 19.12.20 Silbersee bei Roxheim (Volker Schmidt)
- 3 Ind. 20.12.20 Roxheimer Altrhein & Silbersee (Günther Fehr)
- 3 Ind. 24.12.20 Silbersee bei Roxheim (Volker Schmidt)
- 3 Ind. 27.12.20 Silbersee bei Roxheim (Volker Schmidt)
- 3 Ind. 30.12.20 Roxheimer Altrhein & Silbersee (Alexander Köhler)
- 3 Ind. 31.12.20 Roxheimer Altrhein & Silbersee (Volker Schmidt)

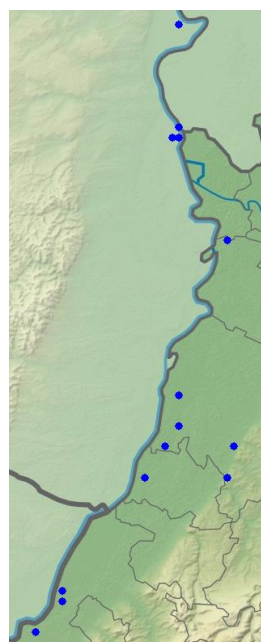

Ohrentaucher-Meldungen im Winter 2020/21

Schwarzhalstaucher: seltener Wintergast, Brutvogel

Schwarzhalstaucher
Jahreszeitliche Verteilung Beobachtungen

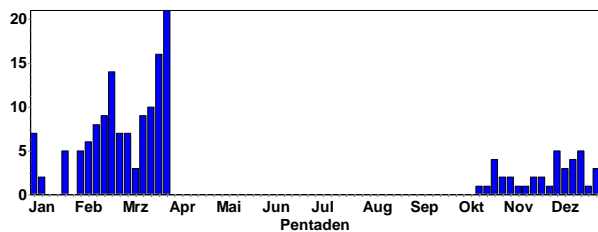

Schwarzhalstaucher
Summen der Pentadenmaxima

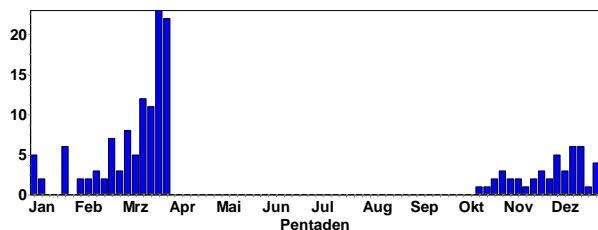

Schwarzhalstaucher im Brutkleid © C. Armbruster

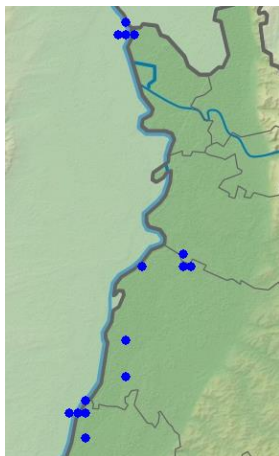

Schwarzhalstaucher-Meldungen im Winter 2020/21
Größere Ansammlungen ab März in der Wagbachniederung

Sternaucher: sehr seltener Wintergast

Sternaucher
Jahreszeitliche Verteilung Beobachtungen

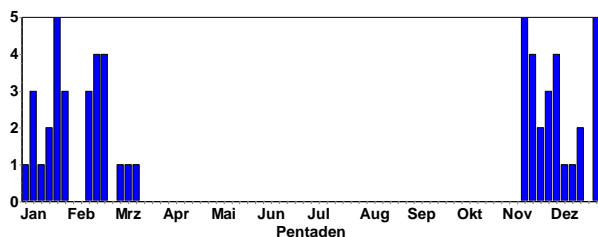

1 Ind. 01.1.21 Schäfersee bei Mecktersheim (Holger Schneider)

1 Ind. 1x 2. KJ / 09.1.21 Berghäuser Altrhein (Simon Steiger)

1 Ind. 10.1.21 Berghäuser Altrhein (Birger Herzog)

1 Ind. 1x 2. KJ / vorjährig 15.1.-14.3.21 Kiessee Schaufele bei Wörth (Hans-Jürgen Schygulla, et al.)

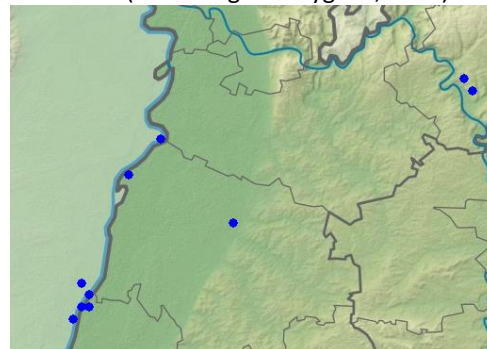

Sternaucher-Meldungen im Winter 2020/21

Prachtaucher: sehr seltener Wintergast

Prachtaucher
Jahreszeitliche Verteilung Beobachtungen

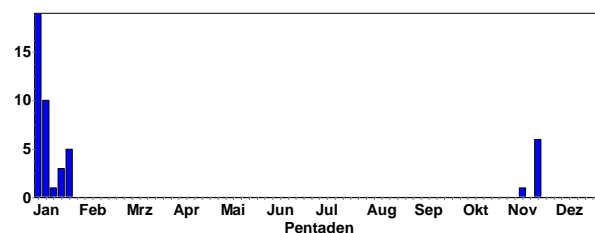

1 Ind. 01.-25.1.21 St. Leoner See (Gerd Schön et al.)

5 Ind. 16.1.21 Baggersee Greffern (Rastatt) (Jochen Lehmann)



Prachtaucher-Meldungen im Winter 2020/21

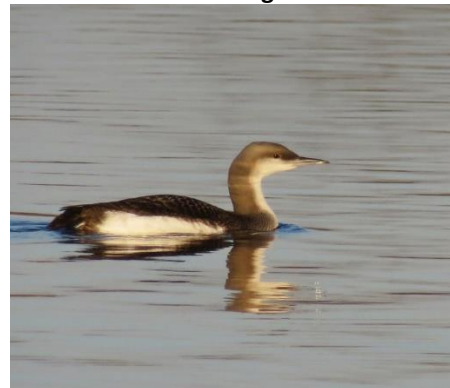

Prachtaucher © F. Schrauth

Eistaucher: sehr seltener Wintergast

Eistaucher
Jahreszeitliche Verteilung Beobachtungen

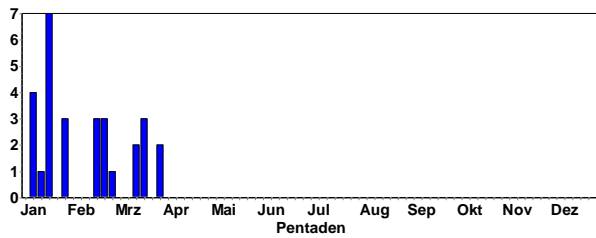

- 1 Ind. 1x 2. KJ / vorjährig Mitbeobachterin: Iris Volz. 09.-26.1.21 Iffezheim, Rhein-km 333 (Werner Jansen et al.)
 1 Ind. 17.2.21 Kiesgrube Dyckerhoff (Groß-Gerau) (Michael Wink)
 1 Ind. 1x 2. KJ / vorjährig; Frisst Krebse. Mit Andreas Vogel 18.-25.2.21 Iffezheim Staustufe (Tobias Epple)
 1 Ind. 23.2.21 Kiesgrube Dyckerhoff (Groß-Gerau) (Michael Wink)
 1 Ind. 14.-27.3.21 Iffezheim, Rhein-km 333 (Jochen Müller) et al.



Eistaucher an der Kiesgrube Dyckerhoff © M. Wink

Rosapelikan: seltener Neozoe

- 1 Ind. Am südöstlichsten See vor dem Silbersee (rechts vom Parkplatz Richtung Silbersee). Sichtung um 11:00 - nachmittags leider nicht mehr am selben Ort. Leider kein Ring zu erkennen 15.1.21 NSG Hinterer Roxheimer Altrhein (Tom Riffel)

Kormoran: häufiger Jahresvogel; Durchzügler und Wintergast

Kormoran
Jahreszeitliche Verteilung Beobachtungen

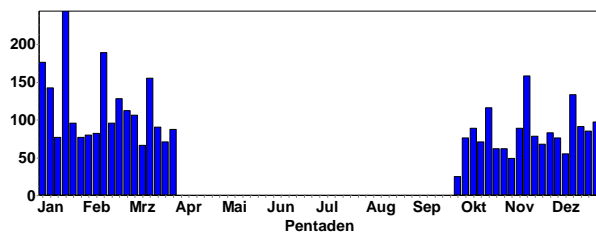

Kormoran
Summen der Pentadenmaxima

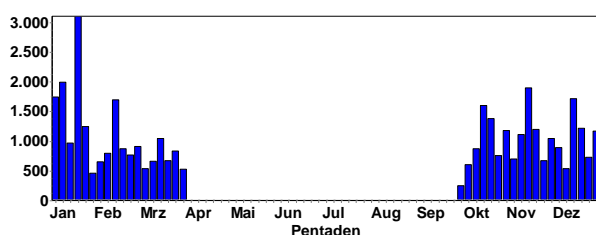

Kormoran © B. Steiner

Ansammlungen:

- 380 Ind. 14.2.21 Eicher See (WVZ) (Alzey-Worms) (Wvz-Eich Gnor)
 355 Ind. 16.1.21 Vorderer Roxheimer Altrhein (Volker Schmidt)
 350 Ind. 07.1.21 Wörther Rheinhafen, nördlicher (Ulf Janz)
 280 Ind. 03.1.21 Wörther Rheinhafen (Fabian Bindrich)
 265 Ind. 16.1.21 Vorderer Roxheimer Altrhein (Volker Arndt)
 265 Ind. 18.1.21 NSG LA Fretterloch (Josef Kreuziger)
 261 Ind. 09.1.21 Knielinger See (Andreas Vogel)
 261 Ind. 17.1.21 Otterstadter Altrhein (Thomas Dolich)
 256 Ind. 17.1.21 Eicher See (WVZ) (Alzey-Worms) (Wvz-Eich Gnor)
 254 Ind. 16.1.21 Kiefweiher südl. Ludwigshafen (Andreas Thiele)
 252 Ind. 23.1.21 Wörther Rheinhafen (Steffen Tillmanns)
 230 Ind. 07.1.21 Silbersee bei Roxheim (Jürgen Dreher)
 229 Ind. 24.3.21 NSG Wagbachniederung (Ulrich Mahler)
 212 Ind. 19.2.21 NSG LA Fretterloch (Josef Kreuziger)
 200 Ind. 16.1.21 Vorderer Roxheimer Altrhein (Gerald Kiefer)



Brütende Kormorane in der Wagbachniederung © M. Wink

- 196 Ind. 17.1.21 Otterstadter Altrhein: badisch (Thomas Dolich)
 90 B. 26.2.21 NSG LA Welsches Loch (Fabian Schrauth)
 175 Ind. 02.1.21 Silbersee bei Roxheim (Gerald Kiefer)
 174 Ind. 15.1.21 Kieselsee unterhalb Jockgrim (Klaus Faaß)

150 Ind. 02.1.21 Wörther Rheinhafen (Gerd Schön)
 150 Ind. 02.1.21 Roxheimer Altrhein & Silbersee (Patrick Lindel)
 150 Ind. 04.1.21 Roxheimer Altrhein & Silbersee (Clement Heber)
 146 Ind. 13.1.21 Berghäuser Altrhein (Tanja Kärcher)
 140 Ind. 09.1.21 Silbersee bei Roxheim (Harald Bott)

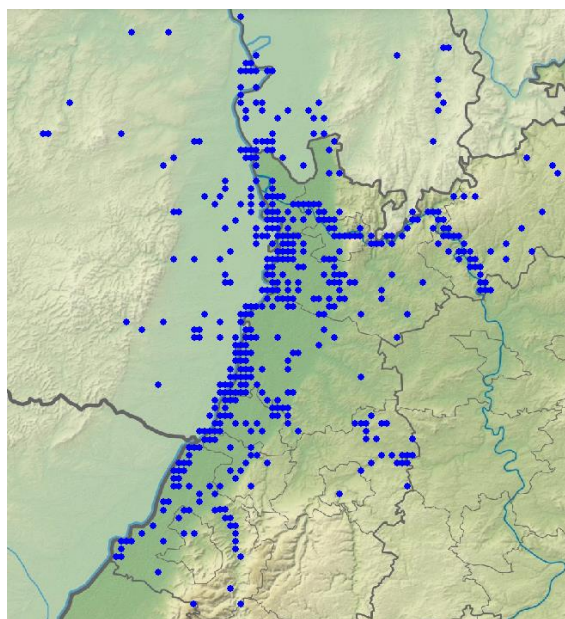

Kormoran-Meldungen im Winter 2020/21

Rohrdommel: seltener Wintergast

Rohrdommel
Jahreszeitliche Verteilung Beobachtungen

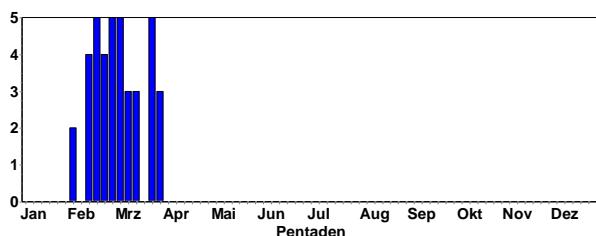

1 Ind. 01.2.21 Sennfeld, MOS (fide P. u. G. Rückert)
 2 Ind. 11.2.21 Erlichsee (Westteil) (Ulrich Mahler)
 1 Ind. 12.2.21 Erlichsee (Westteil) (Andreas Thiele)
 1 Ind. 14.2.21 Kieselsee unterhalb Jockgrim (Klaus Faaß)
 1 Ind. 14.2.21 Baggersee Neuwiesen (KA) (Niko Falk)
 1 Ind. 16.2.21 Erlichsee (Westteil) (Michael Wink)
 1 Ind. 27.2.21 Oberhausen-Rheinhausen (Haug Thomas)
 1 Ind. 28.2.21 NSG Altnedar Heidelberg Wieblingen (Klaus Hofmann)
 1 Ind. Beobachter: Arwed Brömmer, Ingeborg Müller.
 06.3.21 Erlichsee (Nordwestteil) (Ulrich Mahler)
 2 Ind. Abends ab 19:25 erst 1, dann eine 2. rufend im Flug,
 1 bis 19:35 abziehend nach Osten. Mitbeobachter: Georg
 Freundlieb. 23.3.21 NSG Wagbachniederung (Ulrich Mahler)
 1 Ind. 25.3.21 NSG Wagbachniederung (Ulrich Mahler)

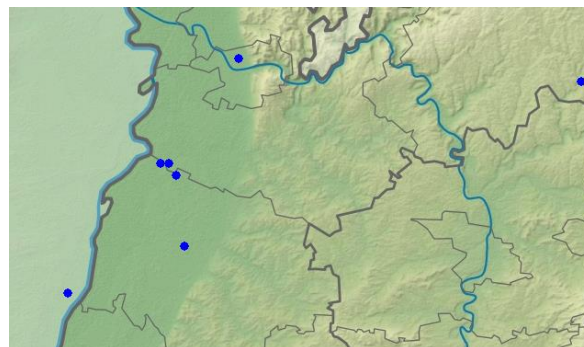

Rohrdommel-Meldungen in 2021

Silberreiher: verbreiteter Durchzügler und Wintergast

Silberreiher
Jahreszeitliche Verteilung Beobachtungen

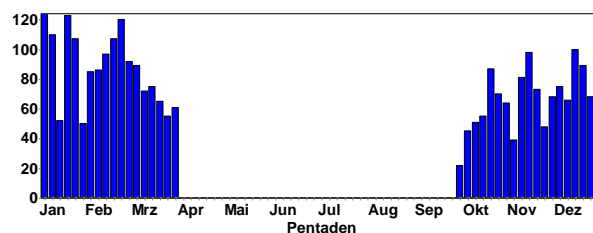

Silberreiher
Summen der Pentadenmaxima

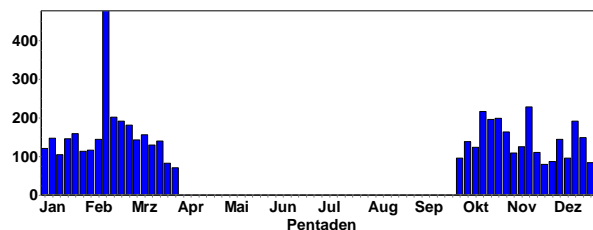

Silberreiher © J. Dreher

Ansammlungen:

35 Ind. 29.1.21 NSG LA Welsches Loch (Peter Petermann)
 35 Ind. 14.2.21 NSG Weschnitz-Insel von Lorsch (Alissa Kazi)
 33 Ind. 14.1.21 NSG LA Fretterloch (Peter Petermann)
 33 Ind. 01.3.21 NSG LA Welsches Loch (Peter Petermann)
 26 Ind. 20.2.21 Insel Flotzgrün (Simon Steiger)
 25 Ind. 21.2.21 Insel Flotzgrün (Simon Steiger)
 25 Ind. 27.2.21 Insel Flotzgrün (Simon Steiger)
 25 Ind. 20.3.21 Saalbachniederung (gesamt) (Herbert Voith)
 25 Ind. 13.2.21 NSG Weschnitz-Insel von Lorsch (Michael Held)

24 Ind. 18.2.21 Philippsburg [6716_3_55s] (Sebastian Kiepsch)
 24 Ind. 14.2.21 NSG Weschnitz-Insel von Lorsch (Gerald Kiefer)
 22 Ind. 14.2.21 Offene Wasserfläche Staustufe (Jochen Müller)
 22 Ind. 08.3.21 NSG LA Welsches Loch (Peter Petermann)
 20 Ind. 14.2.21 Otterstadter Altrhein (Thomas Dolich)
 20 Ind. 16.2.21 Hemsbach [6417_2_07n] (Birgit Fischer)
 19 Ind. 13.2.21 Abgrabung Leopoldshafen (Samuel Simpson)
 18 Ind. 18.3.21 Klärteiche Offstein (Schmitt Hans)
 18 Ind. 26.2.21 NSG LA Welsches Loch (Fabian Schrauth)
 17 Ind. 12.2.21 Eggenstein-Leopoldshafen (Bernd Petereit)
 17 Ind. 13.2.21 Abgrabung Leopoldshafen (Bernd Petereit)
 16 Ind. 19.2.21 Philippsburg [6816_1_05n] (Sebastian Kiepsch)
 16 Ind. 16.1.21 NSG LA Welsches Loch (Peter Petermann)
 16 Ind. 14.2.21 NSG Weschnitz-Insel von Lorsch (Christian Zurek)

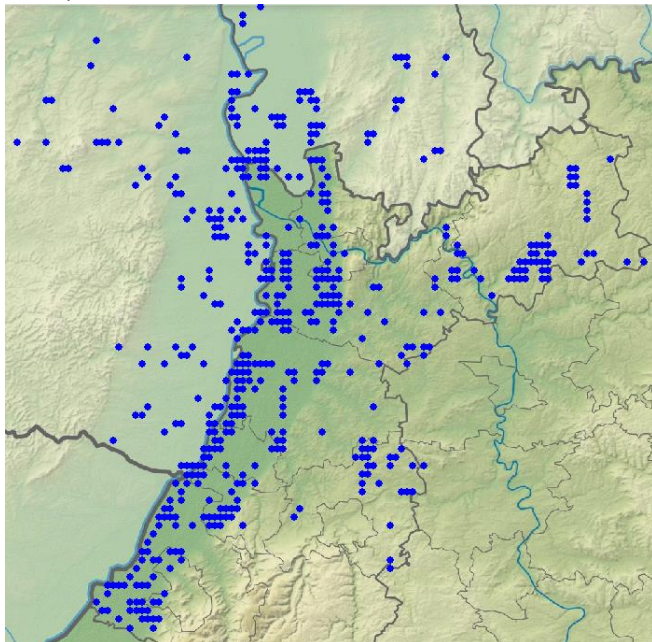

Silberreiher-Meldungen in 2020/21



Silberreiher © W. Fischer

Graureiher: weit verbreiteter Jahresvogel

Graureiher
Jahreszeitliche Verteilung Beobachtungen

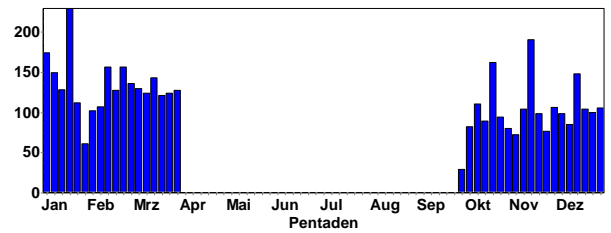

Graureiher
Summen der Pentadenmaxima

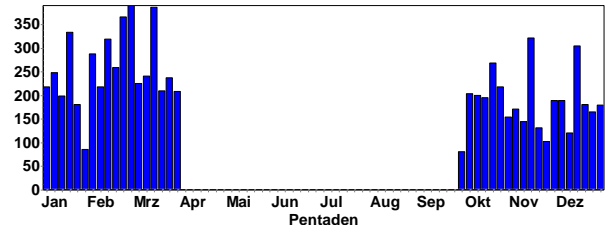

Ansammlungen:

55 B9. 25.2.21 Oberhausen-Rheinhausen (Ulrich Mahler)
 40 B9. 01.3.21 Oberhausen-Rheinhausen (Dorothea Koch)
 26 B9. 18.2.21 Oberhausen-Rheinhausen (Dorothea Koch)
 25 B9. 14.3.21 Seen südl. Kernsee (Peter Petermann)
 20 B9. 24.2.21 Eggenstein-Leopoldshafen (Bernd Petereit)
 37 Ind. 31.1.21 Hockenheim [6616_4_50s] (Tobias Lepp)
 30 Ind. 05.2.21 Mühlacker [7019_3_44n] (Beate Wirtl)
 26 Ind. 18.3.21 Klärteiche Offstein (Schmitt Hans)
 25 Ind. 13.2.21 NSG Altneckar Heidelberg Wieblingen (Michael Wink)



Immaturer Graureiher © C. Bernitt

12 B6. 24.2.21 Knielinger See (Gerd Schön)
 22 Ind. 08.3.21 Klärteiche Offstein (Schmitt Hans)
 21 Ind. 08.1.21 Karlsruhe [6916_1_12s] (Uli Kofler)
 20 Ind. 20.2.21 Insel Flotzgrün (Simon Steiger)
 20 Ind. 04.2.21 Ketsch [6617_1_22s] (Michael Wink)
 20 Ind. 04.2.21 Saalbachniederung [6817_1_23n] (Michael Wink)
 20 Ind. 23.2.21 Pforzheim, Nagold (Gerold Vitzthum)
 20 Ind. 13.3.21 Heidelberg Zoo (Jochen Roeder)
 20 Ind. 14.3.21 1308166 (WVZ) (Dieter Bäurle)
 19 Ind. 14.2.21 NSG Altneckar Heidelberg Wieblingen (Klaus Hofmann)
 18 Ind. 28.2.21 Klärteiche Offstein (Schmitt Hans)

18 Ind. 04.2.21 Oberhausen-Rheinhausen (Michael Wink)
 18 C11. 14.3.21 Otterstadter Altrhein (Thomas Dolich)
 9 B6. 22.3.21 Knielinger See (Gerd Schön)
 17 Ind. 04.2.21 Keltern [7017_3_54n] (Enzkreis) (Antje Schultner)
 17 C13. 14.3.21 NSG Zwerrenberg (Peter Baust)
 17 Ind. 23.2.21 NSG Weschnitz-Insel von Lorsch (Christian Zurek)



Graureiher an ihren Horsten © D. Koch



Adulter Graureiher © J. Dreher

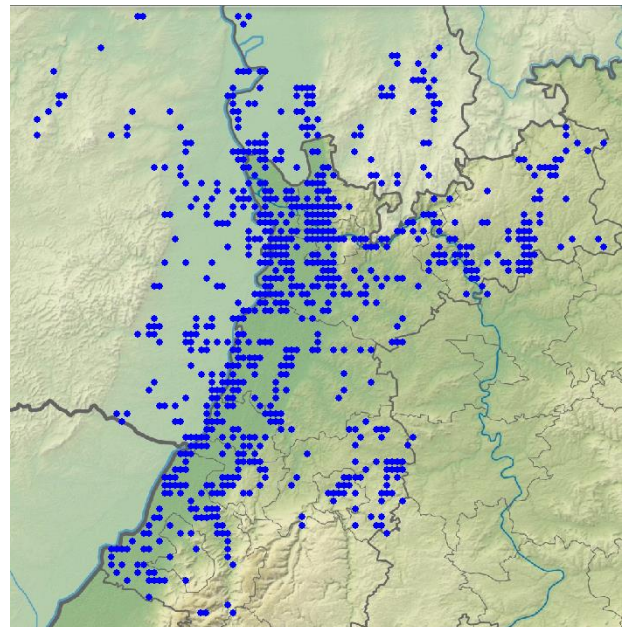

Graureiher-Meldungen im Winter 2020/21

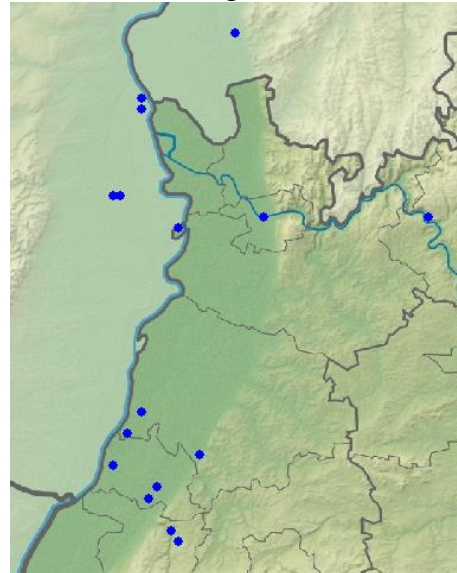

Graureiher- Brutmeldungen C; Graureiher kehren bereits im Februar und März an ihre Brutplätze zurück und brüten schon im März

Schwarzstorch: seltener Durchzügler und Brutvogel

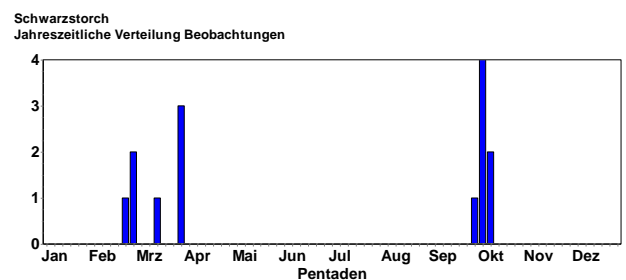

Zugmeldungen:

1 Ind. Richtung NO fliegend / Zug? 20.2.21 Mosbach Henschelberg (Christina Kunze)
 1 Ind. Sehr niedrig in Richtung N ziehend 13.3.21 Wiesloch (Eichteich, Keitelberg) (Tobias Lepp)

Weißstorch: verbreiteter Jahresvogel, Brutvogel, Durchzügler (ab Anfang Februar) und regelmäßiger Überwinterer

Weißstorch
Jahreszeitliche Verteilung Beobachtungen

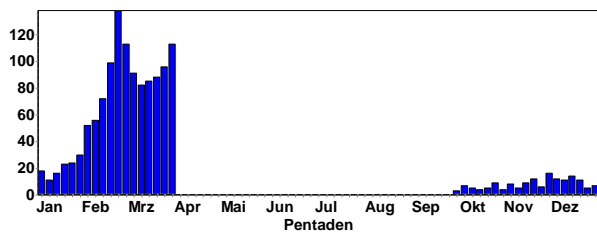

Weißstorch
Summen der Pentadenmaxima

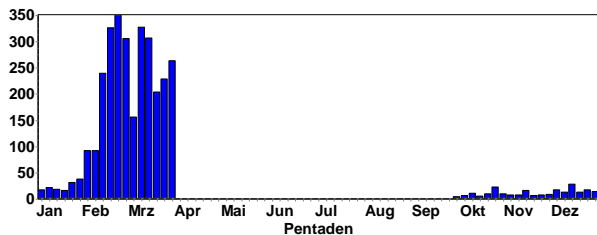

Weißstorch © W. Fischer

Ansammlungen:

- 71 A1. 07.3.21 Luisenpark (Mannheim) (Ingrid Dorner)
- 66 Ind. 12.2.21 Walldorf Storchenviese (Gerald Kiefer)
- 30 B9. 01.3.21 Oberhausen-Rheinhausen (Dorothea Koch)
- 26 B9. 11.3.21 Walldorf Storchenviese (Gerald Kiefer)
- 46 Ind. 13.2.21 Walldorf Storchenviese (Bernd Steiner)
- 40 Ind. 14.2.21 Wiesloch [6618_3_51s] (Bernd Steiner)
- 40 Ind. 15.2.21 Walldorf Storchenviese (Bernd Steiner)
- 39 Ind. 11.2.21 Wiesloch [6618_3_51s] (Bernd Steiner)
- 19 B6. 14.3.21 Plittersdorf Nord [7114_2_10s] (Jochen Winter)
- 35 Ind. 17.2.21 Brühl - Dammäcker [6517_3_51n] (Elisabeth Heigl)
- 34 Ind. 15.3.21 Walldorf Storchenviese (Gerald Kiefer)
- 15 B9. 18.2.21 Oberhausen-Rheinhausen (Dorothea Koch)
- 29 Ind. 11.2.21 Walldorf Storchenviese (Bernd Steiner)
- 27 Ind. 16.3.21 Walldorf Storchenviese (Gerald Kiefer)
- 27 Ind. 27.3.21 Walldorf Storchenviese (Gerald Kiefer)
- 25 Ind. 20.2.21 Insel Flotzgrün (Simon Steiger)
- 25 Ind. 09.3.21 Mannheim [6416_2_18s] (Jürgen Dreher)
- 24 Ind. 27.2.21 Insel Flotzgrün (Simon Steiger)
- 23 Ind. 12.2.21 Walldorf Storchenviese (Bernd Steiner)
- 21 Ind. 13.2.21 Nußloch [6618_3_51n] (Gerald Kiefer)
- 21 Ind. 01.3.21 Walldorf Storchenviese (Gerald Kiefer)

- 21 Ind. 25.3.21 Walldorf Storchenviese (Gerald Kiefer)
- 21 Ind. 26.3.21 Walldorf Storchenviese (Andreas Thiele)
- 20 Ind. 12.3.21 Badensee Waldstücker Heddesheim (Günther Fehr)
- 20 Ind. 27.3.21 Walldorf Storchenviese (Dominik Walz)
- 20 C11. 28.3.21 Saalbachniederung (gesamt) (Dominik Walz)



Weißstorch-Trupp © B. Steiner

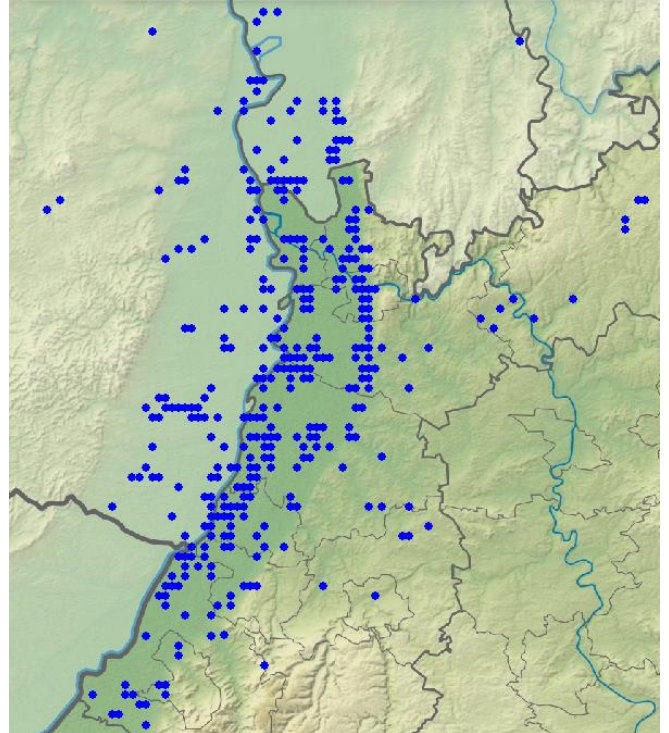

Weißstorch-Meldungen im Winterhalbjahr 2020/21

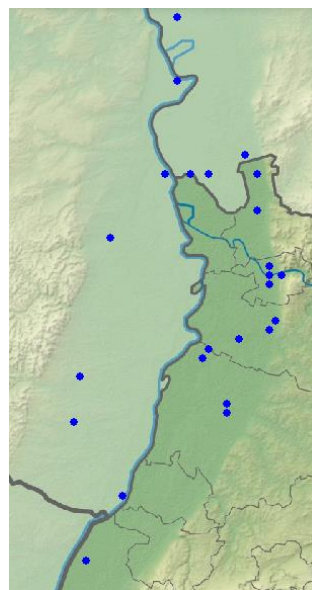

Weißstorch-Brutmeldungen C; nach Rückkehr im Februar werden die alten Horste besetzt



Weißstorch-Paar am Horst © C. Armbruster



Weißstorch-Paarung © D. Koch

Fischadler: seltener Durchzügler

Fischadler
Jahreszeitliche Verteilung Beobachtungen

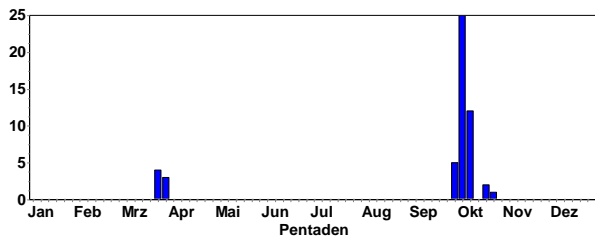

Erstbeobachtungen:

- 1 Ind. jagend über dem See 25.3.21 NSG Aalkistensee (Julian Schumacher)
- 1 Ind. 25.3.21 NSG Altnekar Heidelberg Wieblingen (Klaus Hofmann)
- 1 Ind. 25.3.21 NSG Aalkistensee (Gerold Vitzthum)
- 1 Ind. NO ziehend 26.3.21 Silbersee bei Roxheim (Volker Schmidt)
- 1 Ind. 28.3.21 Mannheim [6517_1_21s] (Harald Bott)
- 1 Ind. fliegt über die Autobahn 31.3.21 Karlsruhe [6916_4_49n] (Hauke Schnelle)
- 1 Ind. 31.3.21 NSG Aalkistensee (Eberhard Körner)

Wespenbussard: Durchzügler, Brutvogel

- 1 Ind. 4 Wochen zu früh, habe mich selbst gewundert. Kopf war gräulich gefärbt, die Endbinden an Stoß und Schwingen waren dunkel und breit. 31.3.21 Sindolsheim Birkich [6522_2_08n] (Björn Mai)

Anmerkung: bei Ornitho wurde für ganz Deutschland kein weiterer Wespenbussard für März gemeldet; daher ist diese Meldung fragwürdig

Kornweihe: regelmäßiger lokaler Wintergast

Kornweihe
Jahreszeitliche Verteilung Beobachtungen

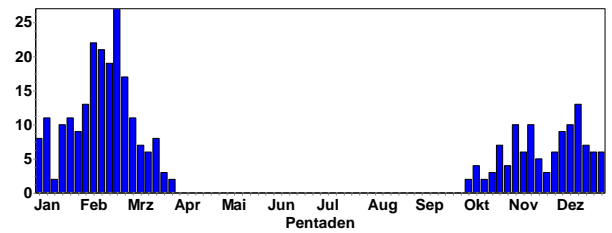

Kornweihe
Summen der Pentadenmaxima

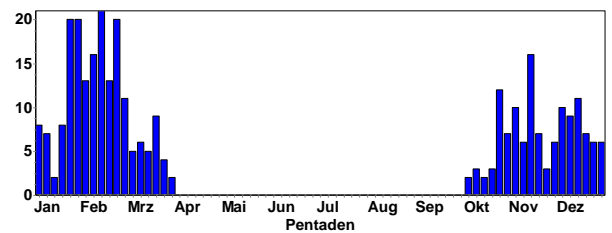

Kornweihen-Weibchen © C. Armbruster



Kornweihen-Männchen © D. Koch

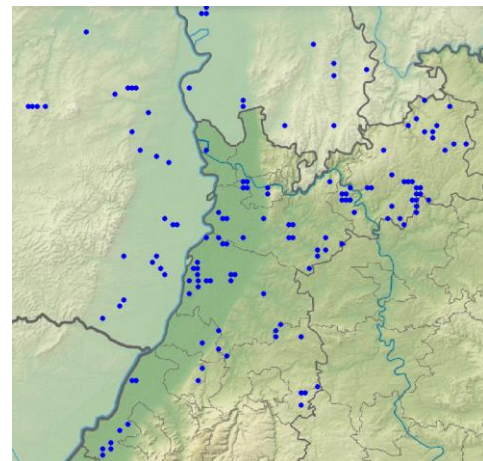

Kornweihen-Meldungen im Winterhalbjahr

Rohrweihe: regelmäßiger Durchzügler und lokaler Brutvogel

Rohrweihe
Jahreszeitliche Verteilung Beobachtungen

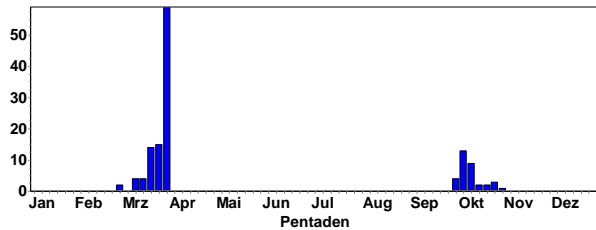

Rohrweihe
Summen der Pentadenmaxima

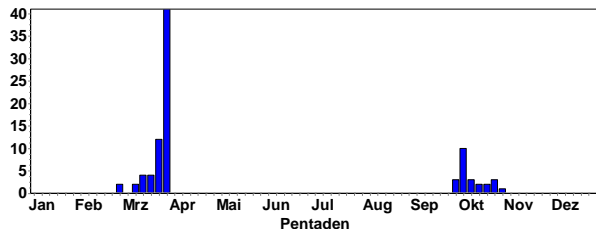

Rohrweihe © C. Armbruster

Habicht: seltener Jahresvogel

Habicht
Jahreszeitliche Verteilung Beobachtungen

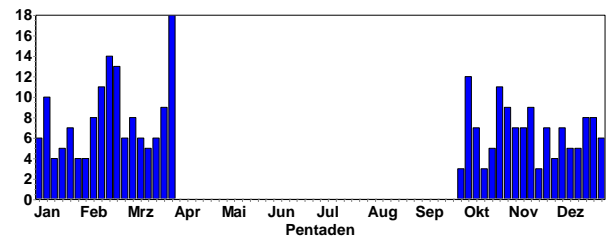

Erstbeobachtungen:

- 1 Ind. 1x Weibchen 27.2.21 NSG Wagbachniederung (Gerd Schön)
- 1 Ind. 1x Weibchen 07.3.21 NSG Wagbachniederung (Klaus Lechner)
- 1 Ind. 1x Weibchen 08.3.21 NSG Wagbachniederung (Michael Wink)
- 1 Ind. 1x Weibchen adult 09.3.21 NSG Wagbachniederung (Ulrich Mahler)
- 1 Ind. 1x Weibchen adult 14.3.21 NSG Spieß (Stella Mielke)
- 1 Ind. 14.3.21 Eggenstein-Leopoldshafen (Steffen Tillmanns)
- 1 Ind. 1x Weibchen adult 14.3.21 NSG Wagbachniederung (Ulrich Mahler)

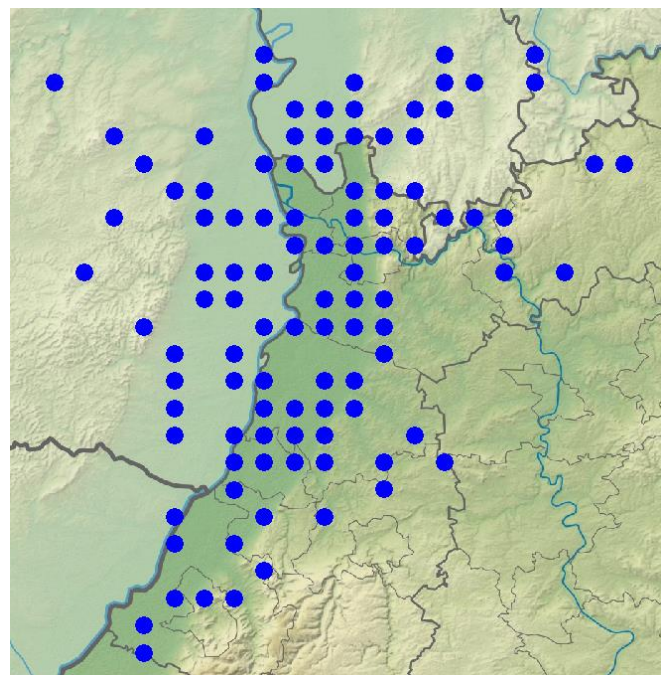

Habicht-Meldungen im Winterhalbjahr – TK25 Quadranten

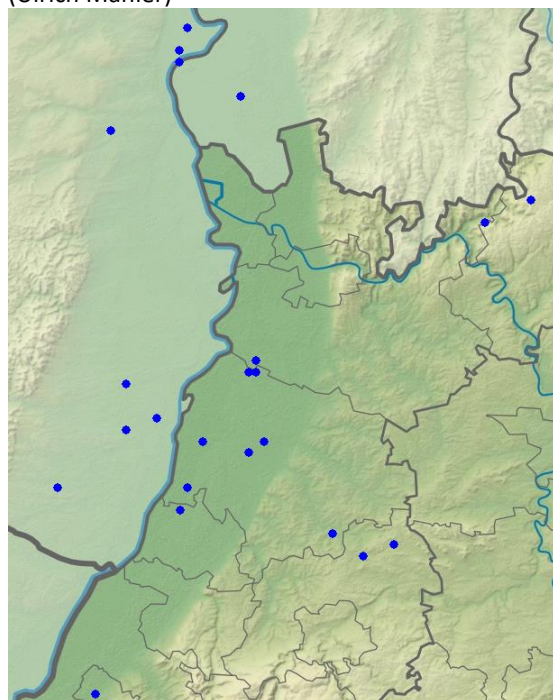

Rohrweihen-Meldungen in 2021

Sperber: verbreiteter Jahresvogel, Durchzügler

Sperber
Jahreszeitliche Verteilung Beobachtungen

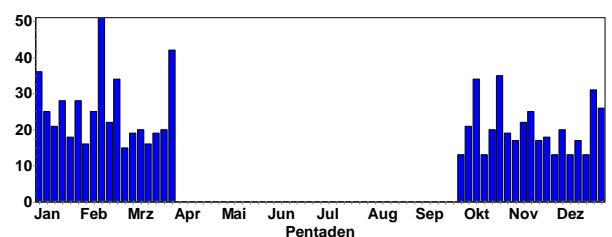



Sperber © C. Bernitt

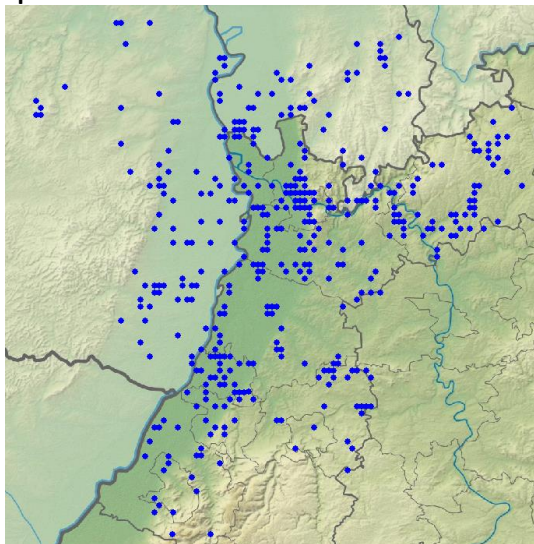

Sperber-Meldungen im Winterhalbjahr



Sperber © C. Bernitt

Rotmilan: häufiger Durchzügler, lokaler Brutvogel

Rotmilan
Jahreszeitliche Verteilung Beobachtungen

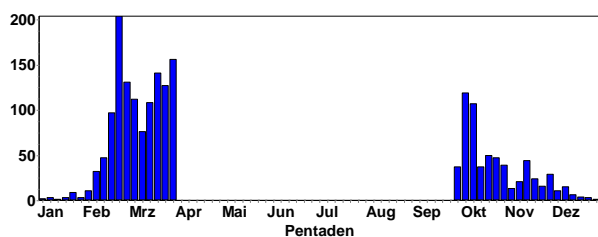

Rotmilan
Summen der Pentadenmaxima

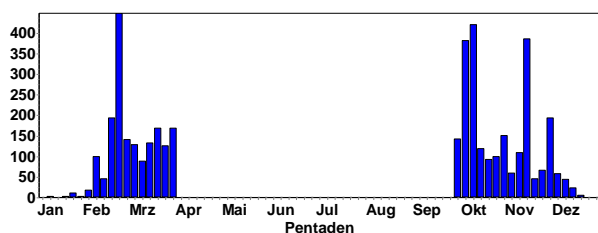

Rotmilan © C. Armbruster

Ansammlungen:

- 32 Ind. 07.2.21 Bisterschied [6312_4_46n] (Margrit Franke)
- 21 Ind. 17.2.21 Eich-Gimbsheimer Altrhein (Volker Schmidt)
- 20 Ind. 21.2.21 NSG Henschelberg (Peter Baust)
- 18 Ind. 22.2.21 Eberbach Gänsklinge (Christina Kunze)
- 17 Ind. 20.2.21 Kraichtal [6818_3_33n] (Jakob Müller)
- 15 Ind. 20.2.21 Weinheim [6418_3_41n] (Philipp Kremer)
- 15 Ind. 21.2.21 Helmstadt-Bargen [6619_4_38s] (Irmelin Reinmuth)
- 15 Ind. 21.2.21 Helmstadt-Bargen [6619_4_39s] (Matthias Hummel)
- 13 Ind. 22.2.21 Bretten [6918_3_31n] (Jannik Stipp)
- 12 Ind. 17.2.21 Gundersweiler [6412_2_08s] (Fabio Geisen)
- 12 Ind. 21.3.21 NSG Spieß (Volker Schmidt)
- 11 Ind. 20.2.21 Dossenheim Ruine Schauenburg (Gunnar Hanebeck)
- 11 Ind. 20.2.21 Karlsruhe [6916_4_56n] (Janina Eggers)
- 11 Ind. 28.3.21 Raumünzach, Alter Steinbruch (Angela Bitterlich)
- 10 Ind. 21.2.21 Ettlingen [7116_1_04n] (Bettina Haßler)



Rotmilan © W. Fischer

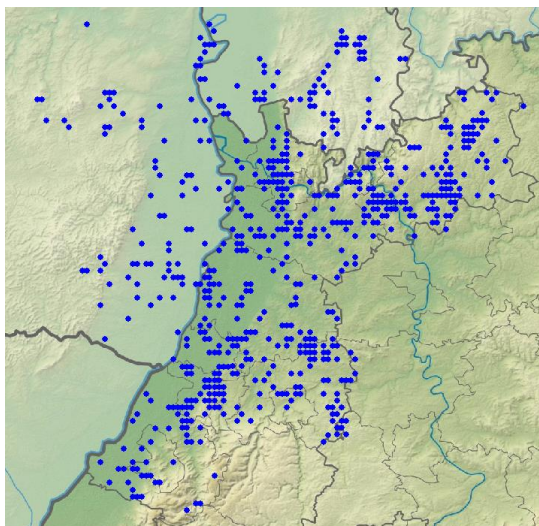

Rotmilan-Meldungen in 2021
(unvollständig für RLP- geschützte Meldungen fehlen)

Schwarzmilan: häufiger Durchzügler, lokaler Brutvogel

Schwarzmilan
Jahreszeitliche Verteilung Beobachtungen

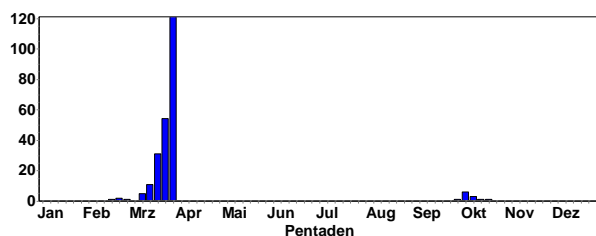

Schwarzmilan
Summen der Pentadenmaxima

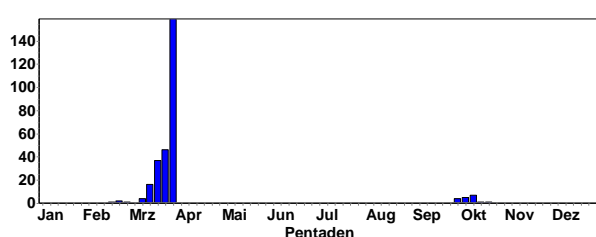

Erstbeobachtungen:

- 1 Ind. 17.2.21 Heddesheim [6417_4_48s] (Birgit Fischer)
- 1 Ind. 28.2.21 Eich [6216_1_24s] (Joachim Kranz)
- 1 Ind. 08.3.21 Ackerflächen nördl. Riedrode (Klaus Erwin Daub)
- 1 Ind. (1x fliegend) 09.3.21 NSG Wagbachniederung (Ute Mössinger)
- 1 Ind. 09.3.21 Pfinztal [7017_1_02s] (Ute Mössinger)
- 1 Ind. (1x fliegend) 09.3.21 Pfinztal [7017_1_02s] (Laura Mössinger)
- 1 Ind. 09.3.21 Wintersdorf (Tobias Wirsing)
- 1 Ind. NO ziehend 12.3.21 FT-Salierring (Frankenthal) (Volker Schmidt)
- 2 Ind. 12.3.21 NSG Wagbachniederung (Harald Bott)

Ansammlungen:

- 16 Ind. 31.3.21 Oftersheim [6617_1_15s] (Sebastian Olschewski)
- 12 Ind. 31.3.21 Eberbach Emrichsburg (Max Schulz)
- 10 Ind. 28.3.21 Saalbachniederung [6817_1_23n] (Sebastian Olschewski)

- 10 Ind. 28.3.21 Saalbachniederung (gesamt) (Behrend Dellwisch)
- 8 Ind. 30.3.21 NSG Wagbachniederung (Ulrich Mahler)
- 7 Ind. 29.3.21 NSG Wagbachniederung (Ulrich Mahler)
- 6 Ind. 30.3.21 Knittelsheim [6815_2_16n] (Pirmin Hilsendegen)
- 6 Ind. 16.3.21 Wiesloch [6618_3_51s] (Gerald Kiefer)
- 6 Ind. 19.3.21 Dossenheim - Augustenbühl (Michael Wink)
- 5 Ind. 26.3.21 Ötigheim [7115_1_04s] (Niko Falk)

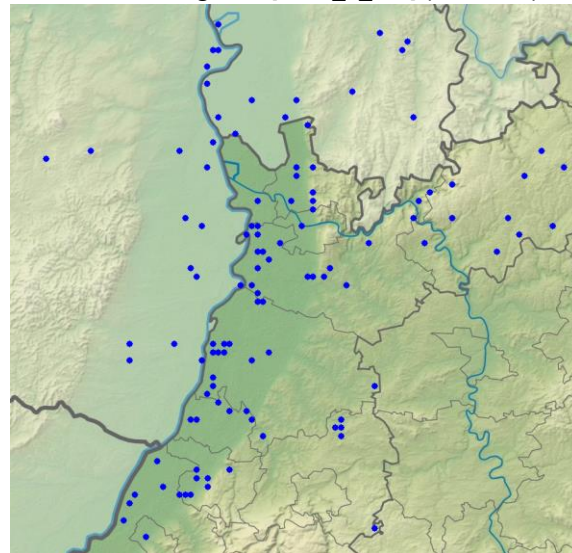

Schwarzmilan-Meldungen in 2021

Raufußbussard: sehr seltener Wintergast

- 1 Zug. 13.1.21 Buchen, MOS (P. u. G. Rückert)
- 1 Ind. 31.1.21 NSG Wagbachniederung (Marco Lutz)

Raufußbussard
Jahreszeitliche Verteilung Beobachtungen

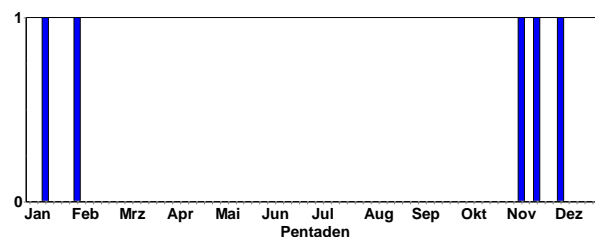

Mäusebussard: weit verbreiteter Jahresvogel, Durchzügler und Wintergast

Mäusebussard
Jahreszeitliche Verteilung Beobachtungen

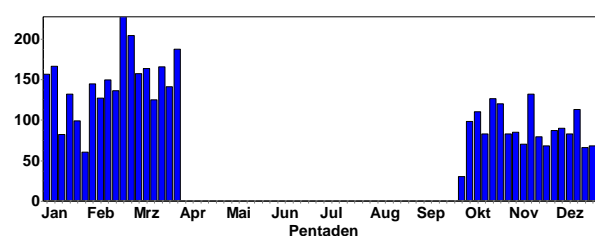

Mäusebussard
Summen der Pentadenmaxima

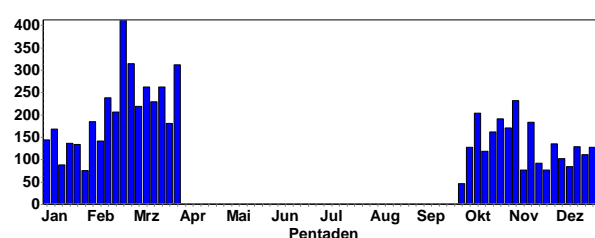



Mäusebussard wird gemobbt © W. Fischer

Ansammlungen:

- 34 Ind. Schneeflucht in Richtung SW. Immer wieder kleine Trupps mit bis zu 12 Ind. 11.2.21 Wiesloch (PZN) [6618_3_53s] (Tobias Lepp)
 25 Ind. dz in mehreren Trupps 21.2.21 Bretten [6918_3_31n] (Jannik Stipp)
 21 Ind. NW ziehend 14.3.21 Erpolzheimer Bruch (Jochen Roeder)
 19 Ind. Gemeinsam aufkreisend und in Richtung S abziehend (13:45 Uhr) 17.2.21 Wiesloch (PZN) [6618_3_53s] (Tobias Lepp)
 18 Ind. 12.2.21 Dallau Laushütte [6621_1_23n] (Matthias T. Müller)
 15 Ind. Im Gebiet Gollenberg 24.1.21 Bellheim [6815_2_07s] (Joachim Zürker)
 7 B3. 17.3.21 Klärteiche Offstein (Christian Stepf)
 14 Ind. 31.1.21 Rüttschdorf NW [6322_3_35n] (Mario Swiegot)
 14 Ind. 20.2.21 Dossenheim Steinbruch Leferenz (Jochen Roeder)
 12 Ind. überfliegend 13.2.21 Oberndorf [6212_4_59n] (Gerhard Kempe)
 12 A1. 21.2.21 Baiertal-Schatzgrundhof (Gisela Krewing-Rambausek)
 11 A1. 16.3.21 Klärteiche Offstein (Ulf Janz)



Mäusebussard © C. Armbruster

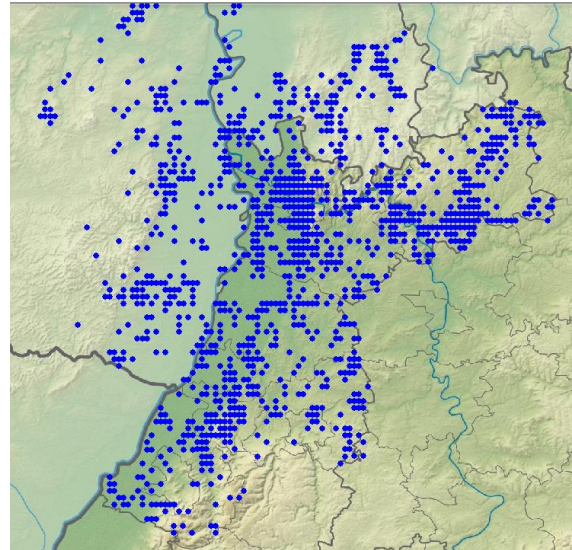

Mäusebussard-Meldungen im Winterhalbjahr

Merlin: seltener Wintergast

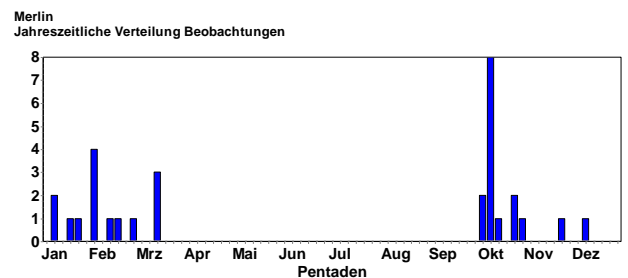

- 1 Ind. 1x immatur 06.1.21 U.Schefflenz Mosbacher Weg (Frank Laier)
 1 Ind. 1x weibchenfarbig; Beobachter: Alfred Ullrich.
 09.1.21 NSG Wagbachniederung (Ulrich Mahler)
 1 Ind. 1x weibchenfarbig; rastend / ruhend 16.1.21 Waghäusel [6717_1_21s] (Beate Friedetzki)
 1 Ind. 22.1.21 Römerberg Mechtersheim SW (Ulf Janz)
 1 Ind. 1x Weibchen 31.1.21 Harthausen [6615_4_60s] (Clement Heber)
 1 Ind. aus einem Vorgarten auf das Dach des benachbarten Hauses fliegend, dort eine ganze Weile sitzen geblieben
 02.2.21 Oberschefflenz SW [6521_4_57n] Wilhelm Beichert)
 1 Ind. 1x Männchen; Jagd auf Haussperling 04.2.21 Dossenheim Schwabenheim (Patricia Reister)
 1 Ind. 12.2.21 O Geinsheim [6615_4_58n] (Marc Teiwes)
 1 Ind. 1x Männchen 18.2.21 Allfeld Bichelb. Höfe (Frank Laier)
 1 Ind. 1x Männchen; NO ziehend 28.2.21 Oberhausen-Rheinhausen (Klaus Hofmann)
 1 Ind. 14.3.21 Hergersweiler [6914_2_06n] (Jürgen Kutzer)
 1 Ind. 1x Männchen; zunächst auf Feldweg sitzend, fliegt dann nach Westen ab 14.3.21 Mannheim [6416_2_20s] (Fabian Schrauth)
 1 Ind. Richtung Grenzhof-Dorf fliegend 14.3.21 Deponie Grenzhof (Heidelberg) (Klaus Hofmann)

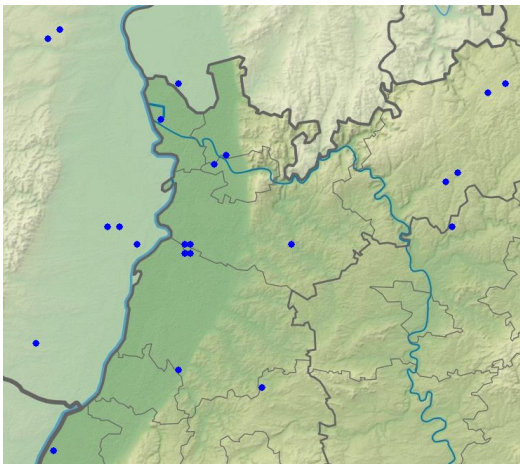

Merlin-Meldungen im Winterhalbjahr

Wanderfalke: verbreiteter lokaler Jahresvogel

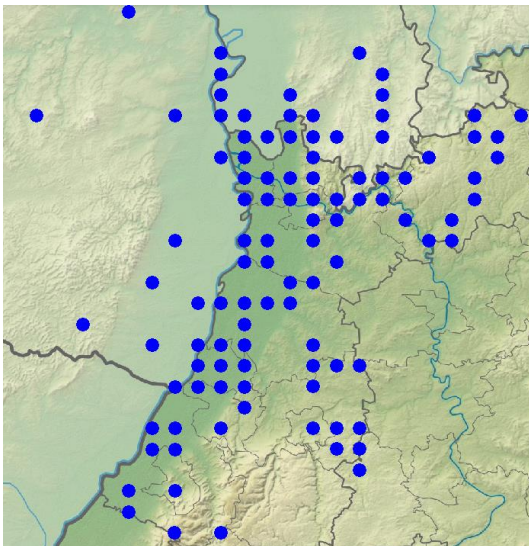
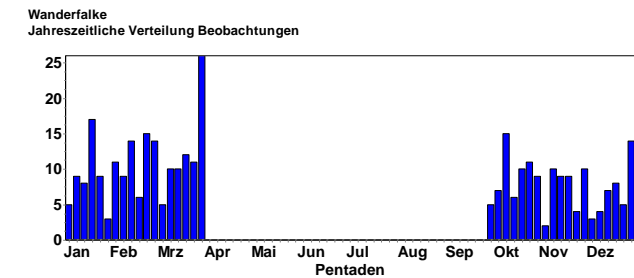

Wanderfalken-Meldungen TK25-Quadranten



Wanderfalke © C. Bernitt

Turmfalke: weit verbreiteter Jahresvogel

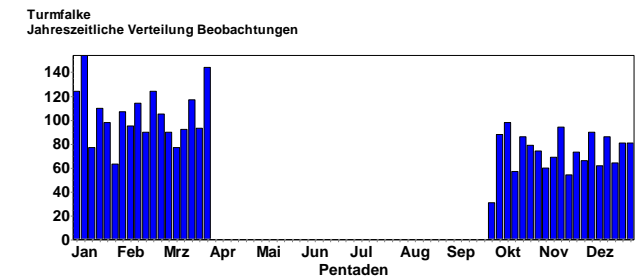

Turmfalken-Männchen © C. Armbruster

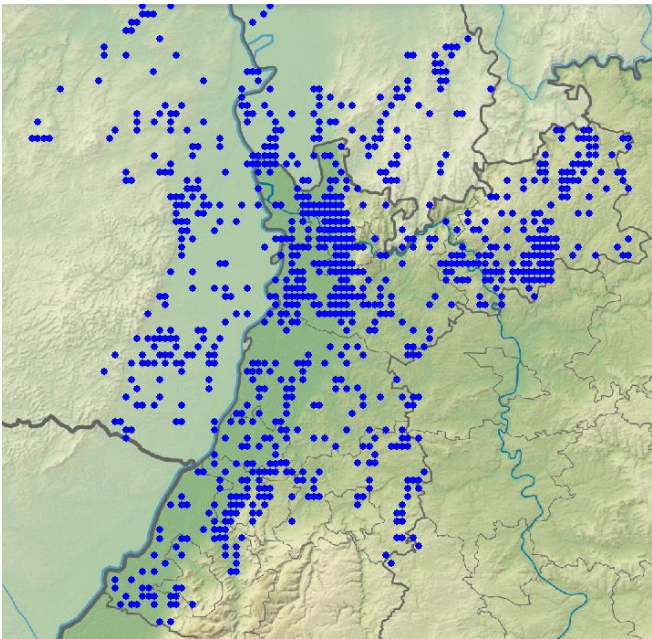

Turmfalken-Meldungen im Winterhalbjahr



Turmfalken-Weibchen © C. Bernitt

Kranich: Durchzügler (viele Meldungen in 2021)

Kranich
Jahreszeitliche Verteilung Beobachtungen

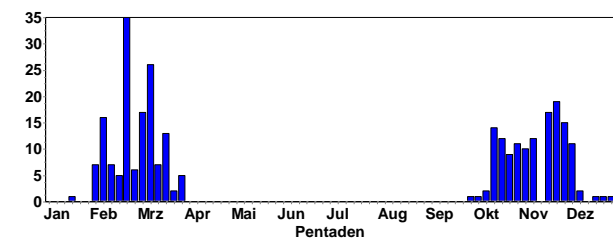

Kranich
Summen der Pentadenmaxima

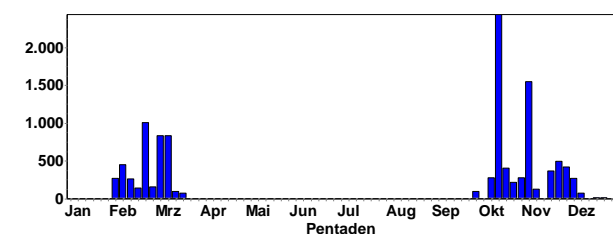

Kranichzug © M. Wink

Ansammlungen:

300 Ind. 21.2.21 Wörrstadt [6114_4_38n] (Phil Boswell)
 200 Ind. 02.3.21 Partenheim [6114_2_17n] (Jane Vickers)
 200 Ind. 03.3.21 Grünstadt [6414_4_40n] (Eugen Schultze)
 157 Ind. 21.2.21 N Göllheim [6314_3_53s] (Tobias Staats)
 130 Ind. 04.3.21 Mannheim [6516_2_20s] (Philipp Kremer)
 100 Ind. 08.2.21 Grünstadt [6414_4_40n] (Eugen Schultze)
 100 Ind. 04.3.21 Mörlenbach [6418_1_05n] (Bergs (Berend Koch))
 96 Ind. 08.3.21 Dielheim [6718_1_05s] (Matthias Hummel)
 95 Ind. 21.2.21 Bolanden [6313_4_50n] (Jörg Posywio)
 90 Ind. 04.2.21 NSG Spieß (Fabian Schrauth)
 85 Ind. 04.2.21 Bolanden-Weierhof [6314_3_32s] (Johannes Braun)
 85 Ind. 20.2.21 Wörrstadt [6114_4_38n] (Phil Boswell)
 71 Ind. 03.2.21 Teschenmoschel [6312_3_45n] (Margrit Franke)
 70 Ind. 10.2.21 Bad Dürkheim [6514_2_30s] (Rainer Steinhäusen)
 70 Ind. 21.2.21 NSG Spieß (Hans-Peter Goerlich)
 67 Ind. 04.2.21 Teschenmoschel [6312_3_45n] (Margrit Franke)
 67 Ind. 21.2.21 NSG Spieß (Fabian Schrauth)
 66 Ind. 26.2.21 Sulzbach, Katzenbusch (Jochen Müller)
 65 Ind. 09.2.21 Bisterschied [6312_4_46n] (Margrit Franke)
 63 Ind. 08.3.21 Malsch [7116_1_11n] (Cornelius Dellwisch)
 62 Zug. 01.3.21 Hettingen, MOS (P. u. G. Rückert)
 60 Ind. 14.2.21 Römerberg [6716_1_04n] (Se Laubengaier)

60 Ind. 08.3.21 Elisabethensee (Alzey-Worms) (M Lorenz)
 60 Ind. 09.3.21 Insulthemer Hof (Tobias Friedlaender)
 55 Ind. 17.2.21 Eich-Gimbsheimer Altrhein (Rüdiger Burkhardt)
 53 Ind. 13.2.21 Erlichsee (Südteil) (Jakob Bonifart)
 51 Ind. 09.3.21 NSG Altneckarschleife - Neckar (Uwe Diehl)
 50 Ind. 08.2.21 Oberndorf [6212_4_59n] (Gerhard Kempe)
 50 Ind. 21.2.21 Leimersheim [6816_3_52n] (Christian Schwab)
 50 Ind. 03.3.21 Winnweiler [6413_1_12s] (Juliane Drescher)
 50 Ind. 07.3.21 KGV MA Süd (Mannheim) (Matthias Feuerenger)

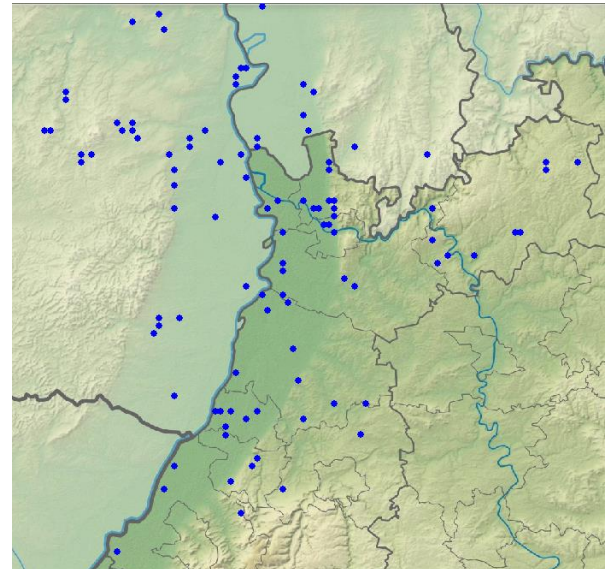

Kranich-Meldungen in 2021

Wasserralle: lokaler Jahresvogel, Durchzügler

Wasserralle
Jahreszeitliche Verteilung Beobachtungen

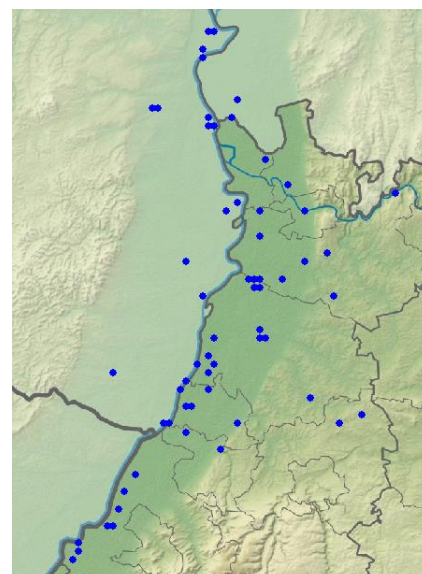
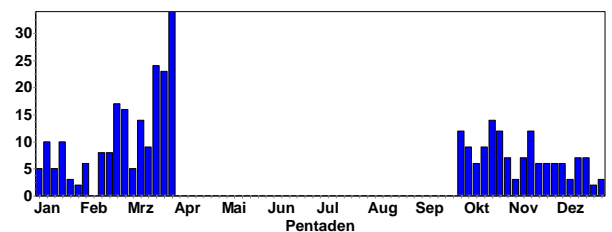

Wasserrallen-Meldungen im Winterhalbjahr

Kleines Sumpfhuhn: sehr seltener Durchzügler

1 Ind. 24.3.21 NSG Aalkistensee (Gerold Vitzthum)

Anmerkung: Frühester Nachweis in Deutschland; mit Foto belegt

Teichhuhn: verbreiteter Jahresvögel in Feuchtgebieten

Teichhuhn
Jahreszeitliche Verteilung Beobachtungen

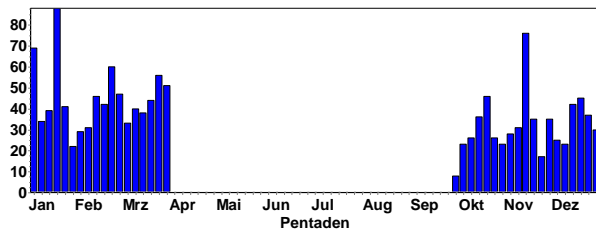

Teichhuhn
Summen der Pentadenmaxima

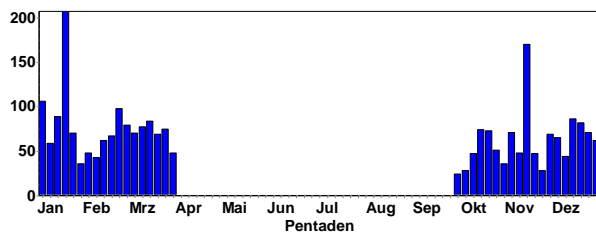

Teichhuhn © D. Koch

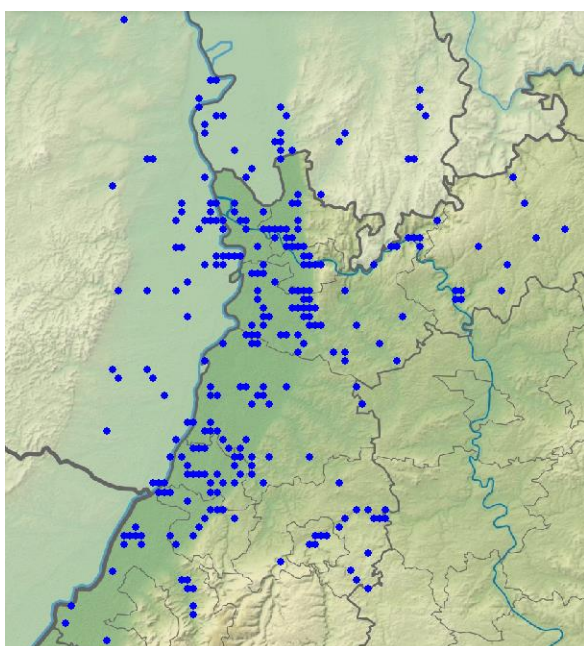

Teichhuhn-Meldungen in 2021

Blässhuhn: sehr häufiger Wintergast, Durchzügler, verbreiteter Brutvogel

Blässhuhn
Jahreszeitliche Verteilung Beobachtungen

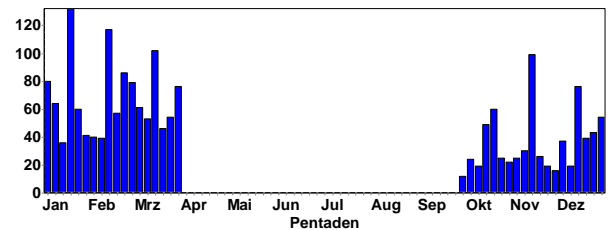

Blässhuhn
Summen der Pentadenmaxima

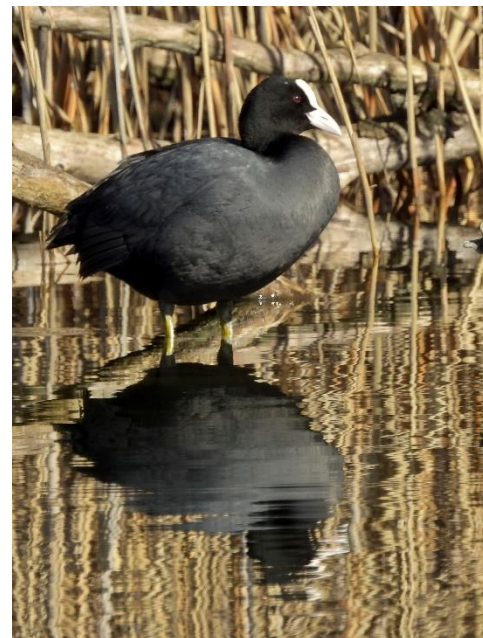
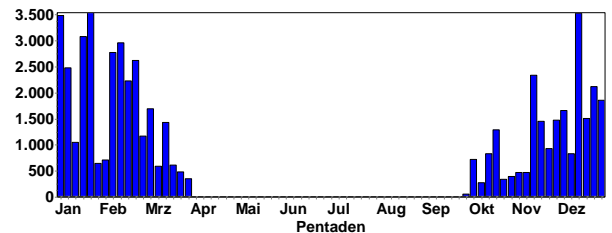

Blässhuhn © B. Steiner

Ansammlungen:

- 1480 Ind. 20.2.21 Silbersee bei Roxheim (Jochen Roeder)
- 1400 Ind. 23.1.21 NSG Hinterer Roxheimer Altrhein (Michael Wink)
- 1200 Ind. 05.2.21 NSG Hinterer Roxheimer Altrhein (Michael Wink)
- 850 Ind. 09.1.21 Roxheimer Altrhein & Silbersee (Stella Mielke)
- 850 Ind. 13.2.21 Silbersee bei Roxheim (WVZ) (Volker Schmidt)
- 800 Ind. 02.1.21 Silbersee bei Roxheim (Gerald Kiefer)
- 800 Ind. 24.1.21 Silbersee bei Roxheim (Volker Schmidt)
- 800 Ind. 17.2.21 NSG Hinterer Roxheimer Altrhein (Michael Wink)
- 745 Ind. 16.1.21 Silbersee bei Roxheim (WVZ) (Volker Schmidt)
- 700 Ind. 06.2.21 Silbersee bei Roxheim (Volker Schmidt)

600 A1. 06.3.21 Bobenheim-Roxheim [6416_1_13n] (Michael Wink)
 500 Ind. 02.1.21 Roxheimer Altrhein & Silbersee (Peter Schmidt)
 500 Ind. 07.1.21 Roxheimer Altrhein & Silbersee (Schmitt Hans)
 500 Ind. 09.1.21 Roxheimer Altrhein & Silbersee (Markus Forst)
 500 Ind. 16.1.21 Silbersee bei Roxheim (Gerald Kiefer)
 500 Ind. 18.1.21 Silbersee bei Roxheim (Norbert Roth)
 500 Ind. 09.2.21 Ständerweiher bei Roxheim (Michael Wink)



Säbelschnäbler © M. Wink

Goldregenpfeifer: seltener Durchzügler

Goldregenpfeifer
Jahreszeitliche Verteilung Beobachtungen

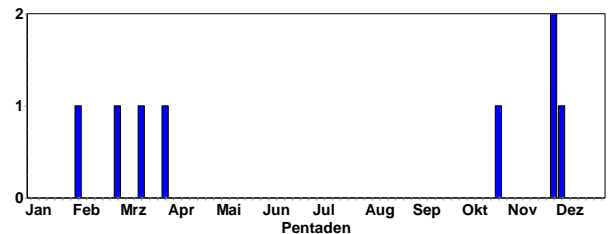

6 Ind. 04.2.21 NSG Spieß (Fabian Schrauth)
 17 Ind. 01.3.21 Minfeld [6914_2_30n] (Julian Gerhards)
 12 Ind. 16.3.21 Gönnsheim [6515_4_36n] (Tanja Kärcher)
 8 Ind. 28.3.21 Worms [6216_3_44s] (Volker Schmidt)

Kiebitz: verbreiteter Durchzügler, lokaler Brutvogel

Kiebitz
Jahreszeitliche Verteilung Beobachtungen

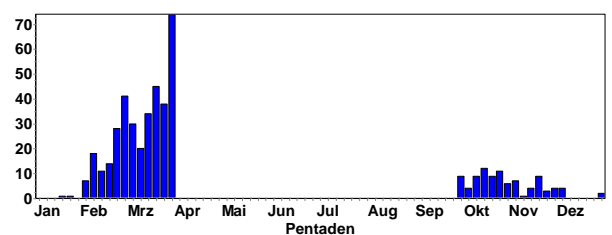

Kiebitz
Summen der Pentadenmaxima

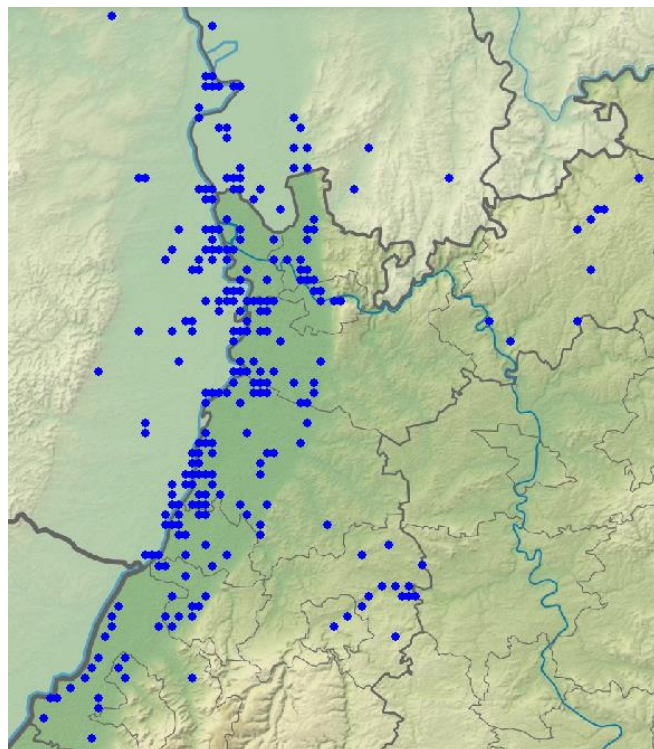
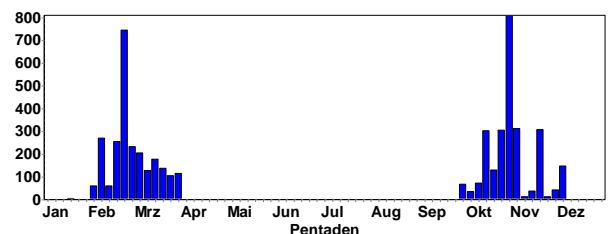

Blässhuhn-Meldungen im Winterhalbjahr

Austernfischer: sehr seltener Durchzügler

1 Ind. 06.2.21 LSG Schwetzingen Wiesen Nord (Alexander Stöhr)

Säbelschnäbler: sehr seltener Durchzügler

1 Ind. 02.-183.21 Klärteiche Offstein (Schmitt Hans et al.)



Säbelschnäbler © J. Dreher

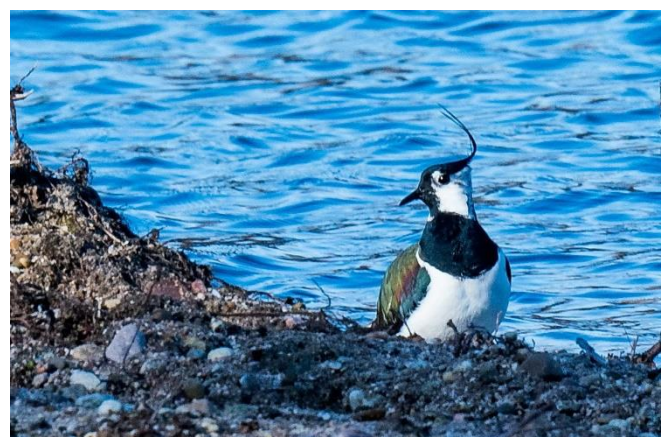

Kiebitz © C. Armbruster

Ansammlungen:

350 Ind. 23.2.21 Hohlwiese-Wiesenhöfe (Michael Wink)
180 Ind. 19.2.21 NSG Weschnitz-Insel von Lorsch (Michael Wink)
125 Ind. 20.2.21 NSG Weschnitz-Insel von Lorsch (Christian Zurek)
106 Ind. 18.2.21 NSG Weschnitz-Insel von Lorsch (Christian Zurek)
95 Ind. 08.2.21 Mannheim [6416_4_47n] (Matthias Feuerenger)
63 Ind. 16.3.21 NSG Weschnitz-Insel von Lorsch (Christian Zurek)
50 Ind. 28.2.21 Klärteiche Offstein (Hans Schmitt)
47 Ind. 24.2.21 Hockenheim [6616_4_50n] (Thomas Fichtner)
47 Ind. 02.3.21 Walldürn NSG Lappen, MOS (P. u. G. Rückert)
46 Ind. 20.2.21 NSG Wagbachniederung (Jürgen Blessing)
44 Ind. 20.2.21 Insel Flotzgrün (Simon Steiger)
44 Ind. 20.2.21 NSG Spieß (Volker Schmidt)
40 Ind. 08.3.21 Klärteiche Offstein (Rainer Steinhausen)
40 Ind. 31.1.21 Tiefenbronn [7119_3_51n] (Roland Steiner)
40 Ind. 06.2.21 NSG Wagbachniederung (Ulrich Mahler)
40 Ind. 03.3.21 NSG Weschnitz-Insel von Lorsch (Hans Josef Bell)
39 Ind. 07.2.21 Teschenmoschel [6312_3_45n] (Margrit Franke)
37 Ind. 08.2.21 Dörrmoschel [6312_3_45s] (Margrit Franke)
35 Ind. 09.2.21 Plankstadt (Ost) [6617_2_07n] (Nicole Debon)
35 Ind. 20.3.21 Saalbachniederung (gesamt) (Samuel Simpson)
32 Ind. 28.2.21 Altrheinsee (Alzey-Worms) (Joachim Kranz)
30 Ind. 19.2.21 Gönheim [6515_2_27s] (Tanja Kärcher)
30 Ind. 05.3.21 Knittelsheim [6815_1_05s] (Joachim Zürker)
30 Ind. 03.3.21 Walldürn NSG Lappen, MOS (P. u. G. Rückert)
30 Ind. 17.2.21 Nördliche Wächterstadt (Michael Wink)



Kiebitze © M. Wink

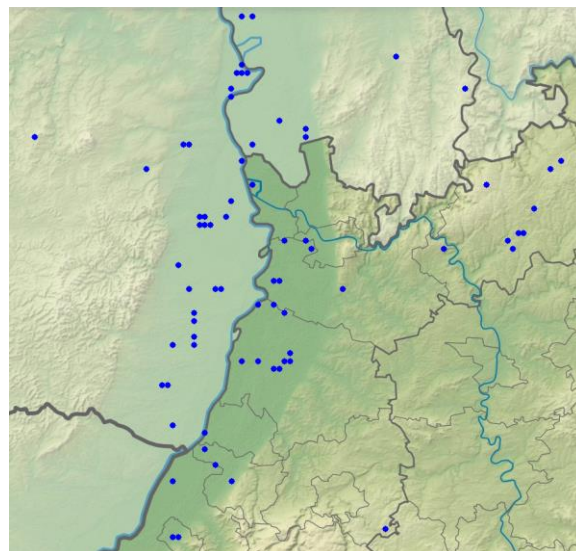

Kiebitz-Meldungen in 2021

Flussregenpfeifer: lokaler Sommervogel, Durchzügler

Flussregenpfeifer
Jahreszeitliche Verteilung Beobachtungen

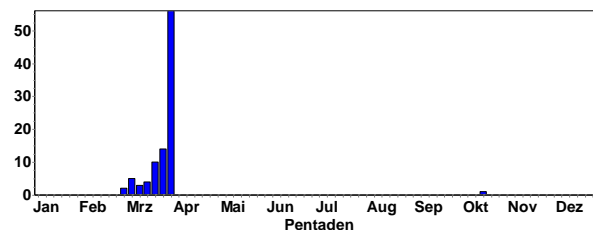

Flussregenpfeifer © J. Dreher

Erstbeobachtungen:

1 Ind. 27.2.21 Insel Flotzgrün (Simon Steiger)
1 Ind. 01.3.21 Iffezheim Hafen und Sandbach (Jochen Lehmann)
2 Ind. 04.3.21 Saalbachniederung (gesamt) (Folke Damming)
3 Ind. 06.3.21 Klärteiche Offstein (Jürgen Dreher)
2 Ind. 06.3.21 Saalbachniederung [6817_1_23n] (Dennis Sprenger)
3 Ind. 07.3.21 Klärteiche Offstein (Volker Schmidt)
3 Ind. 09.3.21 Klärteiche Offstein (Schmitt Hans)
1 Ind. 10.3.21 Abgrabung Hochstetten (Steffen Tillmanns)
Danach fast täglich gemeldet.



Flussregenpfeifer © C. Armbruster

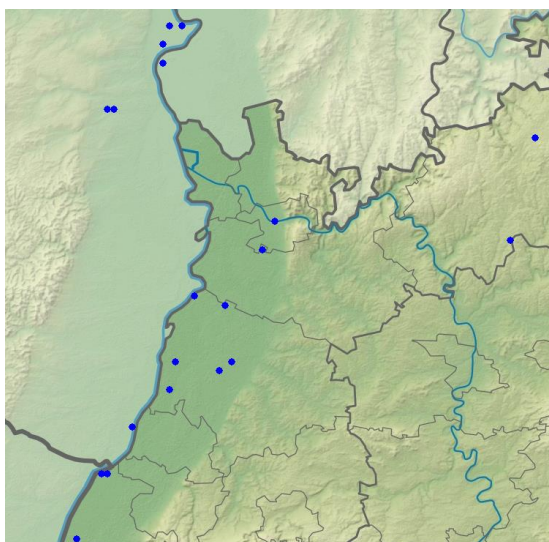

Flussregenpfeifer in 2021

Großer Brachvogel: seltener Durchzügler

Großer Brachvogel
Jahreszeitliche Verteilung Beobachtungen

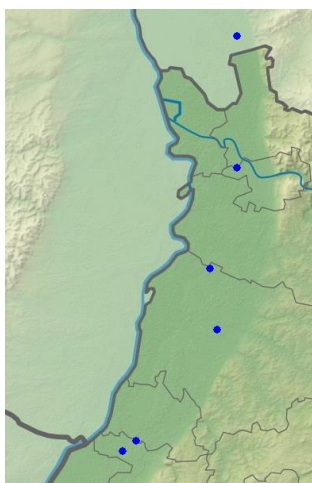
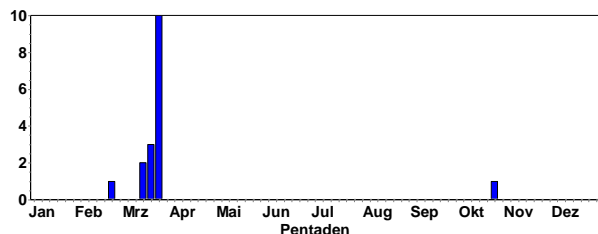

Großer Brachvogel in 2021

- 1 Ind. überfliegend 20.2.21 NSG Wagbachniederung (Ulrich Mahler)
- 1 Ind. 12.3.21 Rheinstetten [7016_1_11s] (Daniel Raddatz)
- 2 A1. 15.3.21 Rheinmünster [7314_1_02s] (Werner Jansen)
- 1 Ind. 20.-26.3.21 Saalbachniederung (gesamt) (Steffen Tillmanns et al.)
- 1 Ind. 23.3.21 Bruchsal Neuwiesen [6817_1_23s] (Klaus Lechner)
- 2 Ind. 25.3.21 Rheinstetten [7015_2_29s] (Niko Falk)
- 2 Ind. 26.3.21 Saalbachniederung [6817_1_23n] (Jannik Stipp)
- 2 A2. 26.3.21 NSG Weschnitz-Insel von Lorsch (Michael Wink)

Waldschnepfe: lokaler Jahresvogel, Durchzügler

Waldschnepfe
Jahreszeitliche Verteilung Beobachtungen

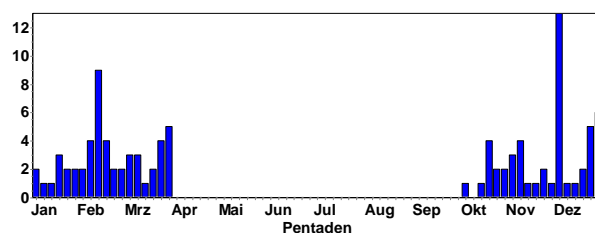

- 1 Ind. 01.1.21 Bruchsal [6817_4_39s] (Parlitz Richard)
- 1 Ind. 02.1.21 M.Schefflenz Erzgrube (Frank Laier)
- 1 Ind. überfliegend Beobachter D. Theisen, 6.1.21 Wagenschw. R.Grund [6520_2_08s] (Max Schulz)
- 1 Ind. Abfl von Grasweg, 17:29 11.1.21 O.Schefflenz Langgew. (Frank Laier)
- 1 Ind. fliegt in Dämmerung über Garten 16.1.21 Karlsruhe [6916_1_24s] (Sebastian Olschewski)
- 1 Ind. (1x fliegend) 16.1.21 Ubstadt-Weiher [6817_4_39n] (Jakob Müller)
- 1 Ind. 17.1.21 Neckarmühlbach SO [6720_2_19n] (Wolf-Dieter Riexinger)
- 1 Ind. 23.1.21 O.Schefflenz Langgew. (Frank Laier)
- 1 Ind. (1x fliegend) 23.1.21 Illingen [6919_3_53n] (Sandro Schäfer)
- 2 Ind. Abfl vom Wegrund 28.1.21 Waldmühlb. Hohe Buch (Frank Laier)
- 3 Ind. Abfl 29.1.21 Dallau Forlenwald [6621_1_12s] (Frank Laier)
- 2 Ind. 31.1.21 Kieferngrund/Hohe Wanne (Jochen Müller)
- 1 Ind. Abfl 03.2.21 U.Schefflenz Goldern (Frank Laier)
- 1 Ind. Abfl 05.2.21 O.Schefflenz Langgew. (Frank Laier)
- 4 Ind. 06.2.21 Waldmühlb. Hohe Buch (Matthias T. Müller)
- 1 Ind. 09.2.21 Mannheim [6517_3_44n] (Wolfgang Dreyer)
- 2 Ind. 10.2.21 Dossenheim Ruine Schauenburg (Gunnar Hanebeck)
- 1 Ind. (1x fliegend) 10.2.21 Mannheim [6417_3_42n] (Alexandra Ickes)
- 1 Ind. 13.2.21 Berghäuser Altrhein (Ulf Janz)
- 1 Ind. 13.2.21 SO Mußbach [6615_1_22n] (Marc Teiwes)
- 1 Ind. vermutlich von Hund und/oder Spaziergängerin aufgeschreckt über Feldweg in Richtung Hang fliegend 13.2.21 Dossenheim Weinberge (Michael Ziara)
- 1 Ind. Vermutlich von Hund oder Spaziergänger aufgeschreckt, fliegt in Richtung Hang 13.2.21 Dossenheim - Augustenbühl (Patricia Reister)

1 Ind. 14.2.21 O Mußbach (Blockstation, Bälle (Clement Heber))
 1 Ind. 14.2.21 Maulbronn [6919_3_52n] (Sandro Schäfer)
 1 Ind. Abfl 15.2.21 Waldmühlb. Sommerhalde (Frank Laier)
 2 Ind. 16.2.21 Steinfeld [6914_3_33s] (Ulf Janz)
 1 Ind. überfliegend am Wegrand auffliegend. 16.2.21 Sensbachtal [6420_3_41s] (Max Schulz)
 1 Ind. 19.2.21 O.Schefflenz Kohlplatte (Elmar Werling)
 2 Ind. 22.2.21 Durmersheim [7015_4_48s] (Heinz Wolf)
 1 Ind. purrend auffliegend, dick und rotbraun 23.2.21 Hördt [6816_1_12n] (Germersheim) (Barbara Froehlich-Schmitt)
 1 Ind. 25.2.21 Oberderdingen [6918_4_40n] (Eberhard Körner)
 1 Ind. Abfl 26.2.21 U.Schefflenz Goldern (Frank Laier)
 1 Ind. 02.3.21 Pforzheim [7118_1_15n] (Gerold Vitzthum)
 4 Ind. Gesang / Balz 03.3.21 Durmersheim [7015_4_48s] (Heinz Wolf)
 1 Ind. 03.3.21 NSG Wagbachniederung (Ulrich Mahler)
 1 Ind. 09.3.21 Illingen [6919_3_55n] (Jürgen Marx)
 1 Ind. 11.3.21 Maulbronn [6918_4_59n] (Eberhard Körner)
 1 Ind. 11.3.21 Maulbronn [6918_4_59n] (Eberhard Körner)
 1 Ind. 14.3.21 Philippsburg [6716_4_38n] (Felix Normann)
 1 A2. 18.3.21 O Forsthaus Taubensuhl (Ulf Janz)
 1 Ind. 20.3.21 Rhein-km 337 [7114_2_28n] (Tobias Wirsing)
 1 Ind. Abfl 23.3.21 U.Schefflenz Krummeloch (Frank Laier)
 1 Ind. 23.3.21 Allfeld Hühnerberg [6621_4_46n] (Jochen Lutz)
 1 A2. 26.3.21 Bernstein/Bruhberg [7116_3_54n] (Jochen Müller)
 2 Ind. 27.3.21 Mauzenberg/Mauzenstein (Behrend Dellwisch)
 2 Ind. 28.3.21 Kleiner Staufenberg (Marianne Leis-Messer)
 1 B4. 30.3.21 O Forsthaus Taubensuhl (Ulf Janz)
 1 A2. 31.3.21 Graben-Neudorf [6816_4_38n] (Sebastian Olshewski)

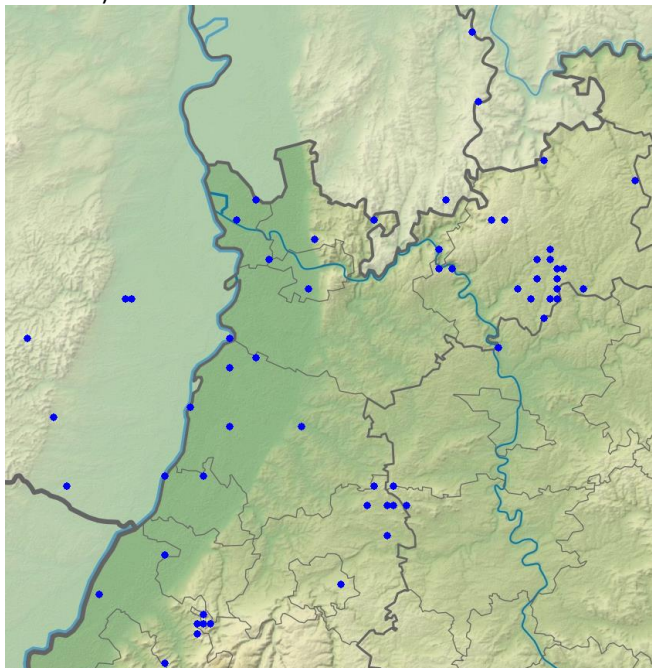

Waldschnepfen-Meldungen im Winterhalbjahr

Zwergschnepfe: sehr seltener Durchzügler

Zwergschnepfe
Jahreszeitliche Verteilung Beobachtungen

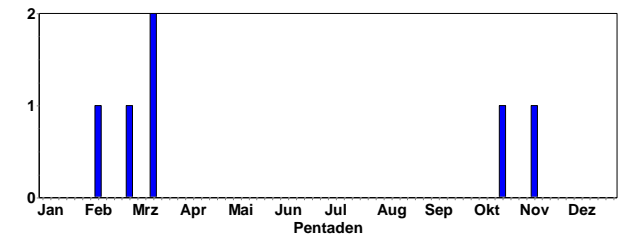

1 Ind. 05.2.21 Bornheim [6715_3_51n] (Ulf Janz)
 1 Ind. 28.2.21 Insel Flotzgrün (Andreas Thiele)
 1 Ind. 12.3.21 Bornheim [6715_3_51n] (Fabian Bindrich)
 1 Ind. 14.3.21 NSG Roßweiher (Enzkreis) (Jürgen Blessing)

Bekassine: Lokaler Wintergast und Durchzügler

Bekassine
Jahreszeitliche Verteilung Beobachtungen

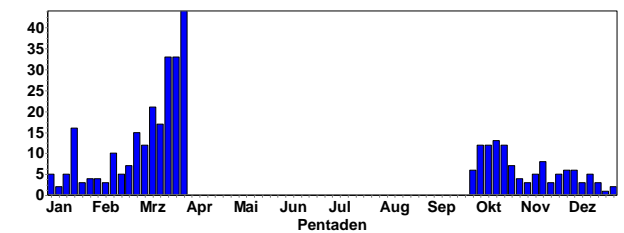

Bekassine
Summen der Pentadenmaxima

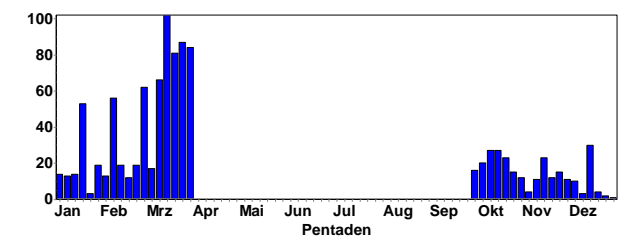

Ansammlungen:

55 Ind. 14.3.21 Saalbachniederung [6817_1_23n] (Niko Falk)
 46 Ind. 06.2.21 Saalbachniederung (gesamt) (Jannik Stipp)
 37 Ind. 18.1.21 Saalbachniederung [6817_1_23n] (Niko Falk)
 28 Ind. 07.3.21 NSG Spieß (Volker Schmidt)
 26 Ind. 18.3.21 Saalbachniederung [6817_1_23n] (Gerd Schön)
 25 Ind. 27.3.21 NSG Spieß (Marc Teiwes)
 25 Ind. 27.2.21 NSG Roßweiher (Enzkreis) (Eberhard Körner)
 25 Ind. 17.3.21 Saalbachniederung (gesamt) (Andreas Thiele)
 25 Ind. 26.3.21 Saalbachniederung [6817_1_23n] (Luca de Marco)
 22 Ind. 08.3.21 Walldürn NSG Lappen, MOS (P. u. G. Rückert)
 21 Ind. 27.3.21 NSG Roßweiher (Enzkreis) (Jürgen Blessing)
 19 Ind. 14.3.21 NSG Roßweiher (Enzkreis) (Jürgen Blessing)
 18 Ind. 26.3.21 Hohen-Sülzen [6315_3_54n] (Michael Wink)
 17 Ind. 24.3.21 Saalbachniederung (gesamt) (Gerd Schön)
 16 Ind. 26.2.21 Saalbachniederung (gesamt) (Werner Debatin)
 15 Ind. 29.1.21 Hochdorf-Assenheim (Tanja Kärcher)

15 Ind. 29.3.21 NSG Aumühle/Am roten Kreuz (Clement Heber)
 15 Ind. 01.3.21 Saalbachniederung [6817_1_23n] (Michael Wink)
 15 Ind. 23.3.21 Saalbachniederung (gesamt) (Klaus Lechner)
 15 Ind. 09.3.21 Walldürn NSG Lappen, MOS (P. u. G. Rückert)

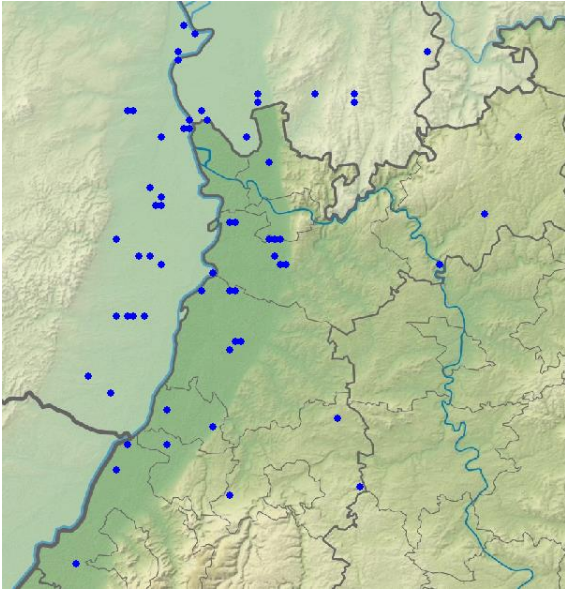

Bekassinen-Meldungen im Winterhalbjahr

Flussuferläufer: seltener Wintergast, häufiger Durchzügler

Flussuferläufer
Jahreszeitliche Verteilung Beobachtungen

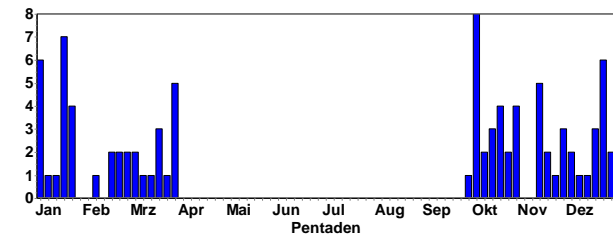

1 Ind. 01.1.21 Karlsruhe [6916_1_11n] (Steffen Tillmanns)
 1 Ind. fliegt über die Seefläche 02.1.21 NSG Meckersheimer Tongrube (Volker Schmidt)
 1 Ind. 02.1.21 Neckarstau Ladenburg WEST (Jürgen Dreher)
 1 Ind. 04.1.21 NSG Meckersheimer Tongrube (Weilacher Jens)
 1 Ind. 04.1.21 Hardtsee (Karlsruhe) (Jürgen Marx)
 1 Ind 10.1.21 Neckarstau Ladenburg WEST (Gerald Kiefer)
 1 Ind. 15.1.21 Neckarstau Ladenburg WEST (Michael Wink)
 1 Ind. 16.1.21 NSG Meckersheimer Tongrube (Simon Steiger)
 1 Ind. 16.1.21 Plittersdorf Nord [7114_2_10s] (Klaus Lechner)
 1 Ind. 16.1.21 Karlsruhe [6916_1_11n] (Andreas Vogel)
 1 Ind. 16.1.21 Kriegersee (Rastatt) (Jochen Lehmann)
 1 Ind. 17.1.21 Neckar: Schleuse Neckarzimmern (Peter Baust)
 1 Ind. 17.1.21 Rheinauhafen MA (WVZ) (Harald Bott)
 1 Ind. 20.1.21 Karlsruhe [6916_1_22s] (Oliver Harms)
 1 Ind. 21.1.21 Karlsruhe [6916_1_11n] (Steffen Tillmanns)
 1 Ind. Überwinterung 23.1.21 Hardtsee (Karlsruhe) (Volker Schmidt)

1 Ind. 23.1.21 Weingarten (Baden) [6917_1_12s] (Gerd Schön)
 1 Ind. 23.1.21 Abgrabung Weingarten (Andreas Vogel)
 1 Ind. Überwinterung 07.2.21 Hardtsee (Karlsruhe) (Volker Schmidt)
 1 Ind. 15.2.21 Karlsruhe [6916_1_11n] (Andreas Vogel)
 1 Ind. 18.2.21 Karlsruhe [6916_1_11n] (Steffen Tillmanns)
 2 Ind. 20.2.21 Karlsruhe [6916_1_11n] (Steffen Tillmanns)
 1 Ind. 24.2.21 Karlsruhe [6915_4_49s] (Gerd Schön)
 1 Ind. 26.2.21 Leimersheim [6816_3_42n] (Joachim Zürker)
 1 Ind. 01.3.21 Karlsruhe [6916_1_11n] (Steffen Tillmanns)
 1 Ind. 06.3.21 Gimbsheim, Gruben [6216_1_05s] (Wolfgang Mayer)
 1 Ind. 06.3.21 Wörth am Rhein (David Brenner)
 2 Ind. 09.3.21 Karlsruhe [6916_1_11n] (Steffen Tillmanns)
 1 Ind. 13.3.21 Karlsruhe [6916_1_11n] (Andreas Vogel)
 1 Ind. 20.3.21 Tomateninseln (Rastatt) (Gerd Schön)
 3 Ind. 20.3.21 Saalbachniederung (gesamt) (Herbert Voith)
 1 Ind. 22.3.21 Ludwigshafen am Rhein (Schmitt Hans)
 1 Ind. 27.3.21 NSG Lappen+Eiderbachgr. (Ute Mössinger)
 1 Ind. 28.3.21 NSG Wagbachniederung (Klaus Eisner)
 1 Ind. 28.3.21 Karlsruhe [6916_1_11s] (Uli Kofler)
 1 Ind. 31.3.21 Hainstadt Tongrube [6422_1_21n] (Ute Mössinger)

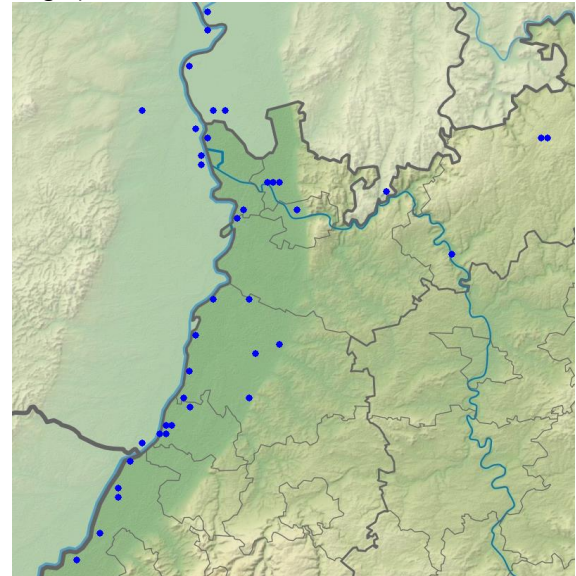

Flussuferläufer-Meldungen im Winterhalbjahr

Rotschenkel: seltener Durchzügler

Rotschenkel
Jahreszeitliche Verteilung Beobachtungen

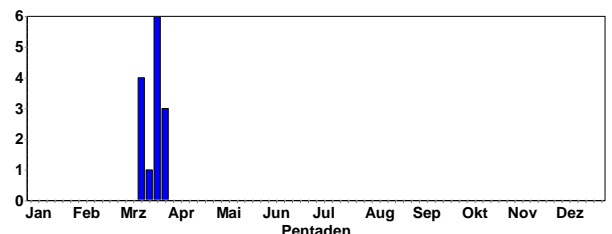

2 Ind. 13.-17.3.21 NSG Spieß (Volker Schmidt et al.)
 1 Ind. 23.3.21 Saalbachniederung (gesamt) (Klaus Lechner)
 1 Ind. 24.3.21 Saalbachniederung (gesamt) (Michael Wink)
 1 Ind. 25.3.21 Hohen-Sülzen [6315_3_54n] (Wolfgang Fischer)
 1 Ind. 26.3.21 Hohen-Sülzen [6315_3_54n] (Michael Wink)
 1 Ind. 28.3.21 Klärteiche Offstein (Schmitt Hans)

Waldwasserläufer: lokaler Wintergast, lokal verbreiteter Durchzügler

Waldwasserläufer
Jahreszeitliche Verteilung Beobachtungen

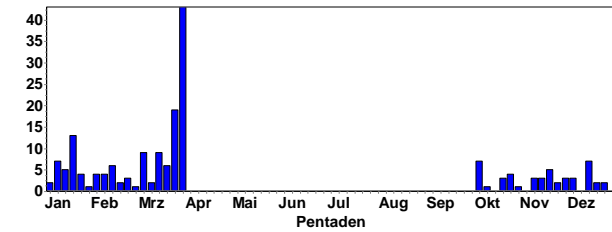

Waldwasserläufer
Summen der Pentadenmaxima

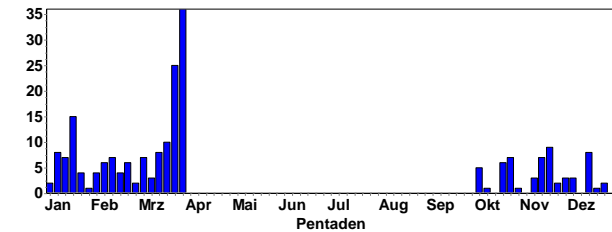

Waldwasserläufer © B. Steiner

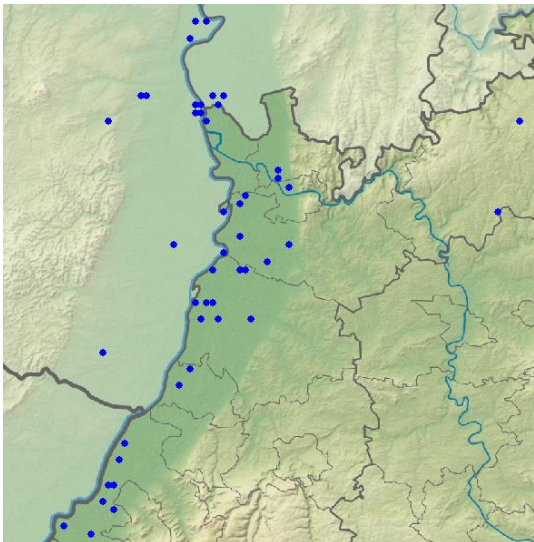

Waldwasserläufer-Meldungen im Winterhalbjahr

Kampfläufer: lokal verbreiteter Durchzügler

Kampfläufer
Jahreszeitliche Verteilung Beobachtungen

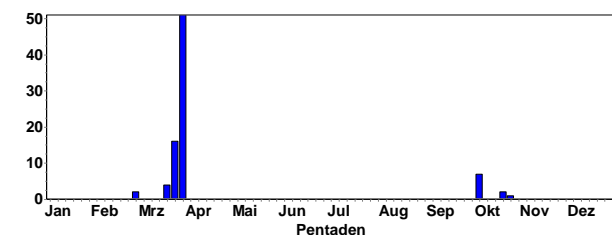

Kampfläufer
Summen der Pentadenmaxima

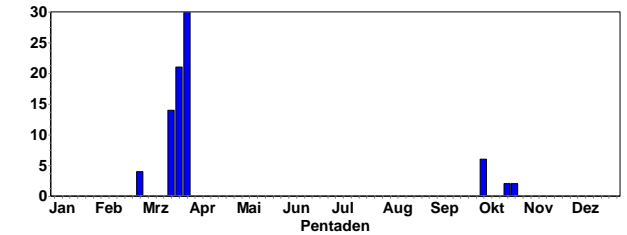

Erstbeobachtungen:

- 4 Ind. 27.2.21 Insel Flotzgrün (Simon Steiger)
- 1 Ind. 28.2.21 Insel Flotzgrün (Andreas Thiele)
- 1 Ind. 1x Männchen; SK 20.3.21 Altrheinsee (Alzey-Worms) (Volker Schmidt)
- 12 Ind. 12x Männchen 2 Männchen färben gerade um 20.3.21 Aarbruch Dreispitz (Rastatt) (Martin Boschert)
- 1 Ind. 20.3.21 Walldürn NSG Lappen, MOS (P. u. G. Rückert)
- 1 M 21.3.21 Walldürn NSG Lappen, MOS (P. u. G. Rückert)
- 1 M 22.3.21 Walldürn NSG Lappen, MOS (P. u. G. Rückert)
- 1 Ind. 23.3.21 Saalbachniederung (gesamt) (Klaus Lechner)

Danach täglich gemeldet



Kampfläufer © C. Armbruster

Ansammlungen:

- 12 Ind. 20.3.21 Aarbruch Dreispitz (Rastatt) (Martin Boschert)
- 10 Ind. 30.3.21 Walldürn NSG Lappen, MOS (P. u. G. Rückert)
- 9 Ind. 24.3.21 Walldürn NSG Lappen, MOS (P. u. G. Rückert)
- 7 Ind. 30.3.21 NSG Spieß (Volker Schmidt)
- 7 Ind. 25.3.21 Walldürn NSG Lappen, MOS (P. u. G. Rückert)
- 6 Ind. 28.3.21 NSG Spieß (Volker Schmidt)
- 5 Ind. 29.3.21 NSG Spieß (Wolfgang Henkes)

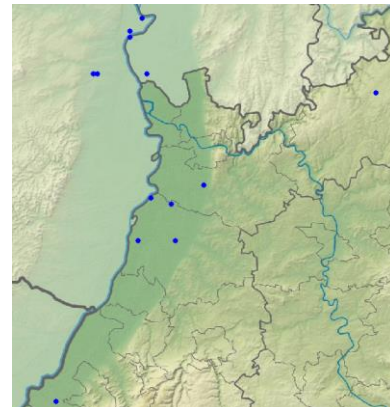

Kampfläufer-Meldungen im Winterhalbjahr

Alpenstrandläufer: lokaler Durchzügler

Alpenstrandläufer
Jahreszeitliche Verteilung Beobachtungen

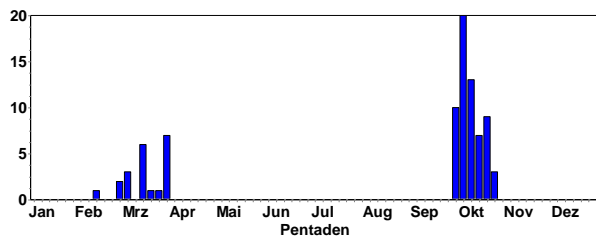

1 Ind. am Wieblinger Ufer auffliegend, am Neuenheimer Ufer landend 13.2.21 NSG Altnacker Heidelberg Wieblingen (Roland Gromes)

2 Ind. 27.2.21 Klärteiche Offstein (Schmitt Hans)

1 Ind. 27.2.21 Insel Flotzgrün (Simon Steiger)

2 Ind. 02.3.21 Klärteiche Offstein (Schmitt Hans)

3 Ind. 03.3.21 Klärteiche Offstein (Schmitt Hans)

1 Ind. 12.3.21 Klärteiche Offstein (Volker Schmidt)

1 Ind. SK 13.3.21 NSG Spieß (Volker Schmidt)

1 Ind. 14.3.21 NSG Spieß (Stella Mielke)

1 Ind. 15.3.21 Klärteiche Offstein (WVZ) (Bad (Rudi Holleitter))

1 Ind. 16.3.21 Klärteiche Offstein (Ulf Janz)

2 Ind. 16.3.21 NSG Spieß (Ulf Janz)

1 Ind. 17.3.21 Saalbachniederung (gesamt) (Andreas Thiele)

1 Ind. 23.3.21 Saalbachniederung (gesamt) (Klaus Lechner)

1 Ind. 28.3.21 Klärteiche Offstein (Schmitt Hans)

1 Ind. Teich 4b, abends 28.3.21 NSG Wagbachniederung (Dominik Walz)

1 Ind. 28.3.21 NSG Wagbachniederung (Christian Stepf)

Zwergmöwe: seltener Durchzügler

Zwergmöwe
Jahreszeitliche Verteilung Beobachtungen

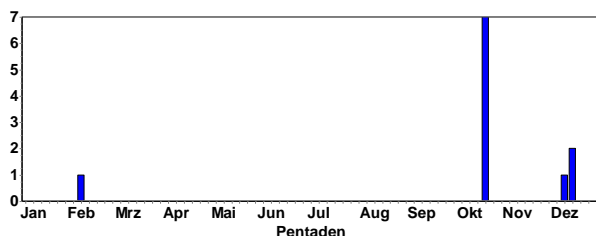

1 Ind. 1x adult; Überfliegt Südwest-Teil des Sees, wassert kurz und fliegt dann aus Blickfeld und vermutlich ab in westliche Richtung. 09.2.21 Abgrabung Grötzingen (Niko Falk)

Lachmöwe: häufiger Jahresvogel, Durchzügler, Wintergast; lokaler Brutvogel

Lachmöwe
Jahreszeitliche Verteilung Beobachtungen

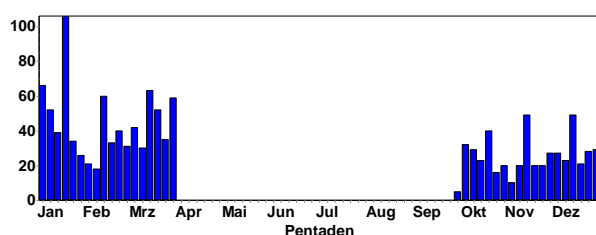

Lachmöwe
Summen der Pentadenmaxima

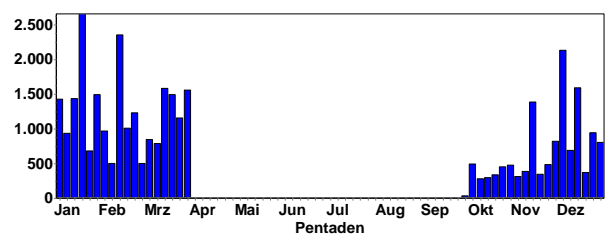

Lachmöwe © J. Dreher

Ansammlungen:

670 Ind. 16.1.21 1308182 (WVZ) Stadt Mannheim (Harald Bott)

575 Ind. 27.3.21 NSG Wagbachniederung (Jochen Roeder)

560 Ind. 20.2.21 Insel Flotzgrün (Simon Steiger)

540 Ind. 14.2.21 1308182 (WVZ) Stadt Mannheim (Harald Bott)

500 Ind. 21.2.21 Insel Flotzgrün (Simon Steiger)

500 Ind. 04.2.21 Hockenheim-Herrenteich (Michael Wink)

500 Ind. 28.3.21 NSG Wagbachniederung (Guido Waldmann)

400 Ind. 03.1.21 Heidelberg-Zentrum (Werner Seiler)

400 Ind. 04.1.21 Heidelberg-Zentrum (Hubert Holland)

400 Ind. 27.1.21 Heidelberg-Zentrum (Carsten Steinkamp)

400 Ind. 28.1.21 Heidelberg [6517_4_60s] (Bernhard Mellein)



Lachmöwenpaar © C. Armbruster

400 Ind. 30.1.21 Heidelberg-Zentrum (Maarten Mooij)

200 B3. 08.3.21 NSG Wagbachniederung (Michael Wink)

380 Ind. 29.1.21 Heidelberg Neckarwiese (Jochen Roeder)

350 Ind. 04.3.21 NSG Wagbachniederung (Ulrich Mahler)

350 Ind. 14.3.21 NSG Wagbachniederung (Ulrich Mahler)

350 Ind. 26.3.21 NSG Wagbachniederung (Thomas Speck)
 300 Ind. 03.1.21 Heidelberg Neckarwiese (Johannes Ernst)
 300 Ind. 04.1.21 Iffezheim, Rhein-km 333 (Martin Seiser)
 300 Ind. 11.1.21 Mannheim [6516_2_09n] (Katrin Back)
 300 Ind. 13.1.21 Heidelberg Neckarwiese (Klaus Hofmann)
 300 Ind. 16.2.21 Mannheim [6516_2_09n] (Andreas Thiele)
 300 Ind. 18.3.21 NSG Wagbachniederung (Gerald Kiefer)
 300 Ind. 21.3.21 NSG Wagbachniederung (Daniel Greulich)
 300 Ind. 21.3.21 NSG Wagbachniederung (Dominik Birkenmaier)



Lachmöwen- zur Brutzeit haben einige eine rosafarbene Brust © B. Steiner

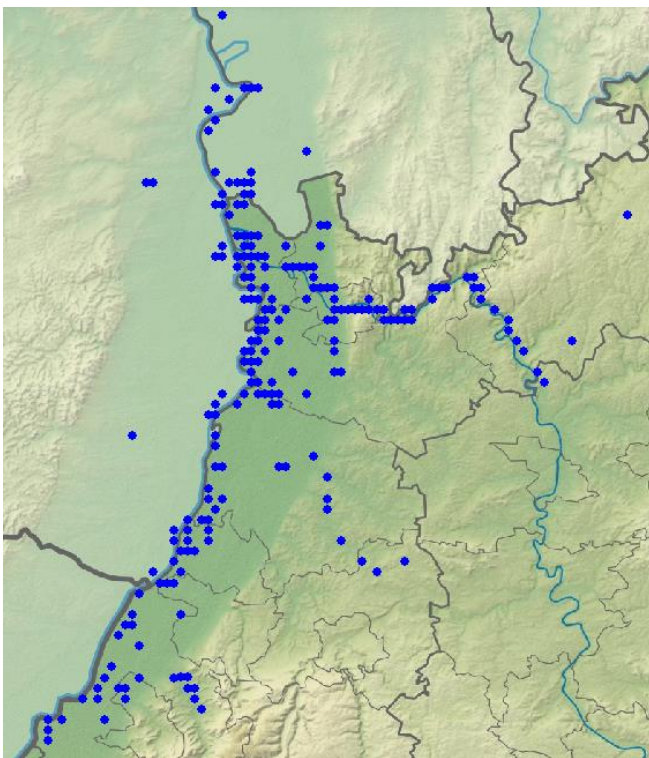

Lachmöwen-Meldungen im Winterhalbjahr

Schwarzkopfmöwe: lokaler Durchzügler, Sommergast

Schwarzkopfmöwe
 Jahreszeitliche Verteilung Beobachtungen

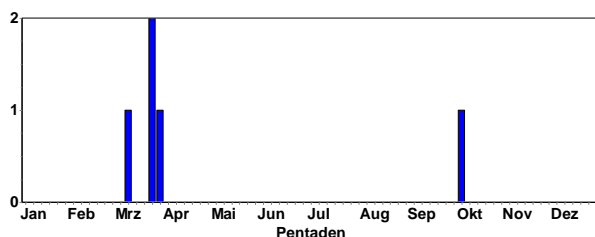

1 Ind. 08.3.21 Abgrabung Leopoldshafen (Anton Firnkes)
 1 Ind. überfliegend 22.3.21 NSG Wagbachniederung (Ulrich Mahler)
 1 Ind. 1x adult; Silbersee ruhend 24.3.21 Roxheimer Altrhein & Silbersee (Maria und Hans Hoffmann)
 1 Ind. überfliegend 29.3.21 NSG Wagbachniederung (Ulrich Mahler)

Sturmmöwe: regelmäßiger Wintergast und Durchzügler

Sturmmöwe
 Jahreszeitliche Verteilung Beobachtungen

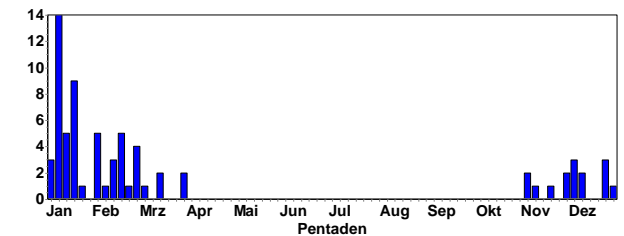

Sturmmöwe
 Summen der Pentadenmaxima

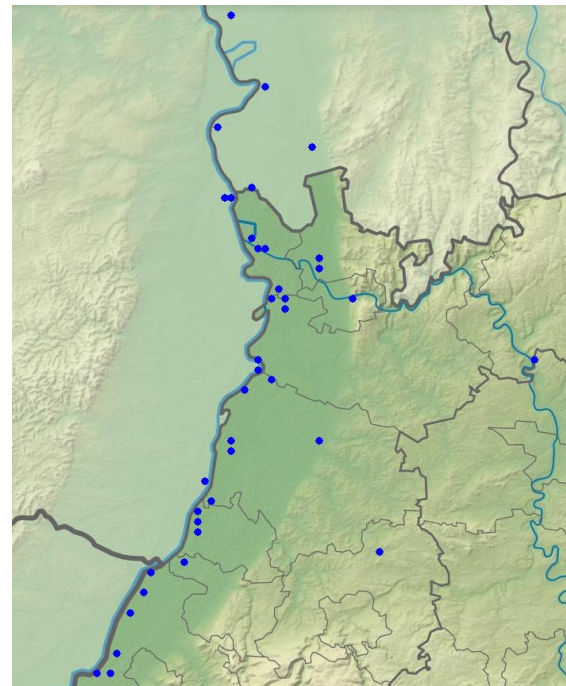
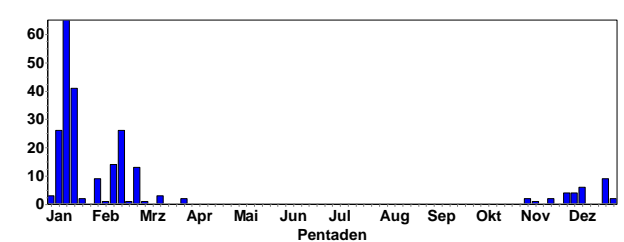

Sturmmöwen-Meldungen im Winterhalbjahr

Ansammlungen:

60 Ind. 13.1.21 Iffezheim Staustufe (Tobias Epple)
 22 Ind. 15.2.21 Mannheim [6516_2_09n] (Matthias Feuerenger)
 15 Ind. 18.1.21 Nato-Rampe Hügelsheim (Ulf Janz)
 14 Ind. 16.2.21 Mannheim [6516_2_09n] (Andreas Thiele)
 11 Ind. 18.1.21 Nato-Rampe Hügelsheim (Andreas Thiele)
 10 Ind. 16.1.21 Iffezheim, Rhein-km 333 (Michael Rumberger)
 10 Ind. 13.2.21 Tomateninseln (Rastatt) (Gerd Schön)



Sturmmöwe unter Lachmöwen © D. Koch

Mantelmöwe: sehr seltener Wintergast

Mantelmöwe
Jahreszeitliche Verteilung Beobachtungen

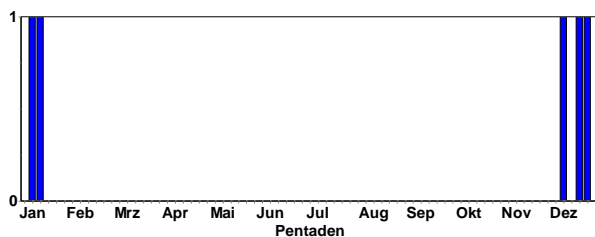

1 Ind. 1x 5. KJ; Gonysfleck nicht ganz ausgefärbt, deswegen
4. Winter (?) 09.1.21 Rhein-km 346 [7015_3_41n] (Lennart Kaminske)

1 Ind. 1x adult überfliegend Mit MMM nach >N fliegend.
13.1.21 Iffezheim Staustufe (Tobias Epple)

Silbermöwe: lokaler Durchzügler (nicht mit der häufigeren Mittelmeermöwe verwechseln!)

Silbermöwe
Jahreszeitliche Verteilung Beobachtungen

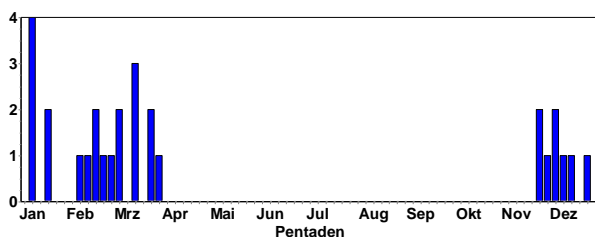

1 Ind. 1x adult 08.1.21 Mannheim [6516_2_09n] (Matthias Feuersenger)
1 Ind. 1x adult 09.1.21 Hamm am Rhein [6216_2_29n] (Volker Schmidt)
1 Ind. 1x adult 18.1.21 Silbersee bei Roxheim (Jochen Theophil)
1 Ind. 1x adult 18.1.21 Neckarsteinach [6519_3_51s] (Andreas Quell)
1 Ind. 1x 4. KJ 07.2.21 Silbersee bei Roxheim (Volker Schmidt)
2 Ind. 2x adulte 15.2.21 Mannheim [6516_2_09n] (Matthias Feuersenger)
1 Ind. 1x adult 17.2.21 Roxheimer Altrhein & Silbersee (Schmitt Hans)
1 Ind. 1x adult 20.2.21 LSG Schwetzingen Wiesen Nord (Alexander Stöhr)

1 Ind. 1x 2. KJ / vorjährig 01.3.21 Mannheim [6516_2_09n] (Matthias Feuersenger)
1 Ind. 1x 4. KJ 05.3.21 Setzfeld-See (Germersheim) (Ulf Janz)
1 Ind. 1x adult 05.3.21 Silbersee bei Roxheim (Volker Schmidt)
1 Ind. 1x adult 13.3.21 Silbersee bei Roxheim (WVZ) (Volker Schmidt)
1 Ind. 14.3.21 Hergersweiler [6914_2_06n] (Jürgen Kutzer)
1 Ind. 1x adult 14.3.21 Silbersee bei Roxheim (WVZ) (Volker Schmidt)

Mittelmeermöwe: verbreiteter Jahresvogel

Mittelmeermöwe
Jahreszeitliche Verteilung Beobachtungen

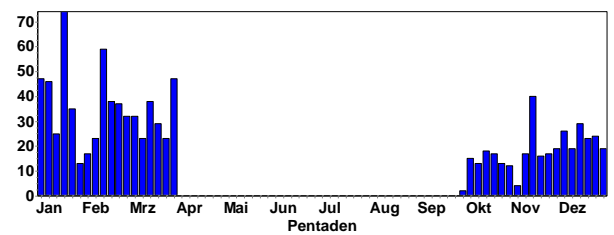

Mittelmeermöwe
Summen der Pentadenmaxima

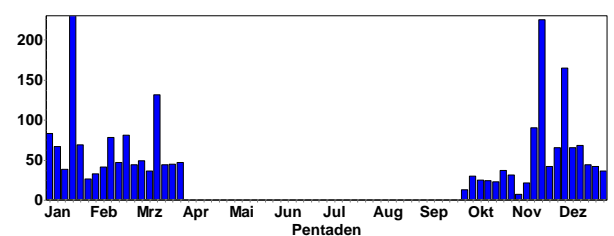

Mittelmeermöwe © C. Armbruster



Immature Mittelmeermöwe © J. Dreher

Ansammlungen:

90 Ind. 18.1.21 Rhein-Staustufe Iffezheim (Andreas Thiele)
 65 Ind. 13.3.21 Silbersee bei Roxheim (WVZ) (Volker Schmidt)
 50 Ind. 16.1.21 Iffezheim, Rhein-km 333 (Michael Rumberger)
 30 Ind. 20.1.21 Knielinger See (Samuel Simpson)
 25 Ind. 21.2.21 Insel Flotzgrün (Simon Steiger)
 15 Ind. 20.2.21 LSG Schwetzingen Wiesen Nord (Alexander Stöhr)
 12 Ind. 08.1.21 Mannheim [6416_4_57s] (Matthias Feuerenger)
 12 Ind. 25.1.21 Ladenburg Neckar [6517_2_27n] (Günther Fehr)
 11 Ind. 03.1.21 Wörther Rheinhafen, nördlicher (Fabian Bindrich)
 10 Ind. 07.2.21 Silbersee bei Roxheim (Volker Schmidt)
 10 Ind. 04.1.21 Iffezheim, Rhein-km 333 (Martin Seiser)
 10 Ind. 01.2.21 LSG Schwetzingen Wiesen Nord (Alexander Stöhr)
 10 Ind. 02.2.21 LSG Schwetzingen Wiesen Nord (Alexander Stöhr)
 10 Ind. 21.2.21 LSG Schwetzingen Wiesen Nord (Alexander Stöhr)



Immature Mittelmeermöwe © C. Armbruster

Steppenmöwe: regelmäßiger Durchzügler und Wintergast

Steppenmöwe
Jahreszeitliche Verteilung Beobachtungen

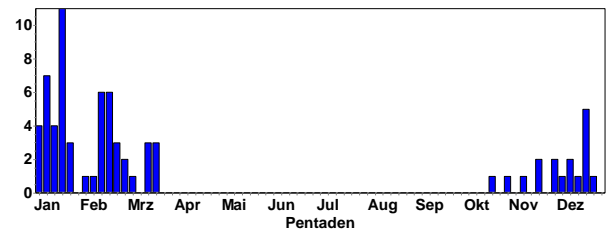

Steppenmöwe © J. Dreher

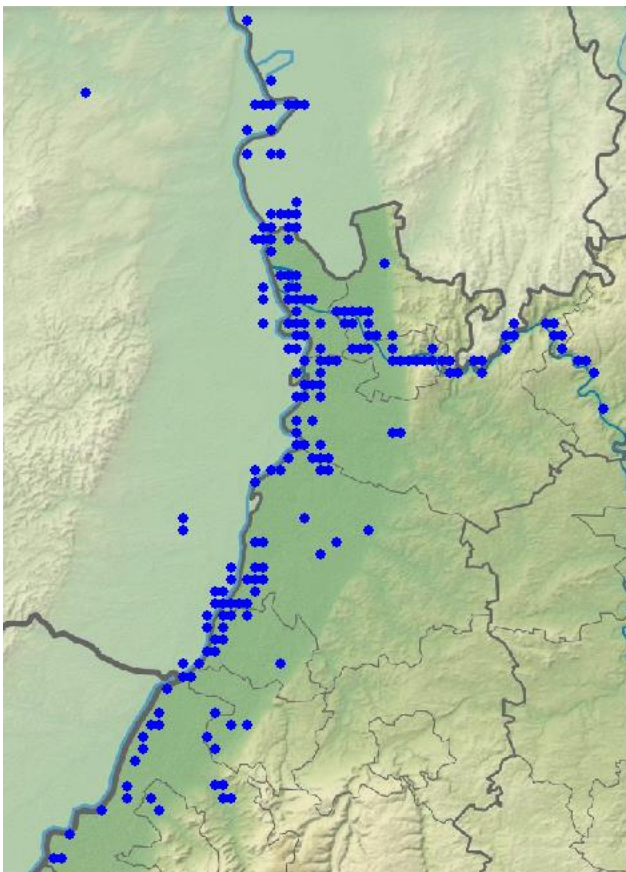

Mittelmeermöwen-Meldungen im Winterhalbjahr

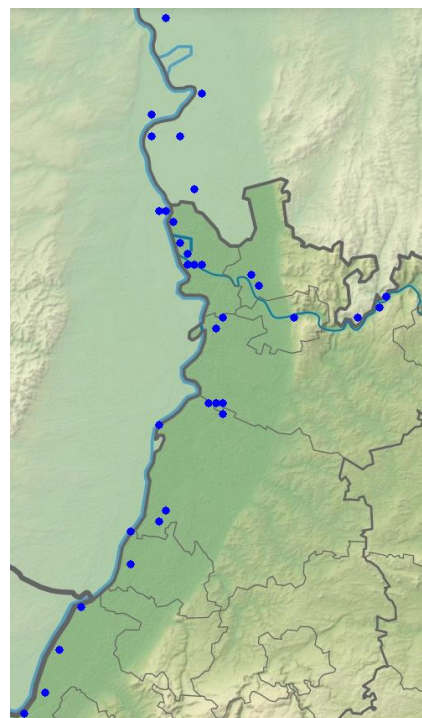

Steppenmöwen-Meldungen im Winterhalbjahr

Heringsmöwe: lokaler Durchzügler und Wintergast

Heringsmöwe
Jahreszeitliche Verteilung Beobachtungen

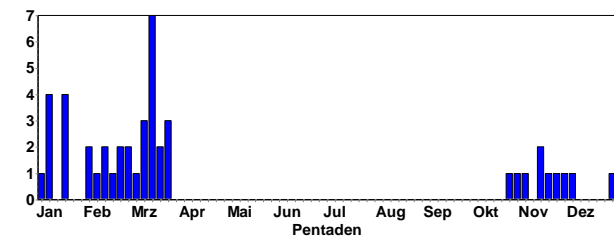

Ansammlungen:

- 8 Ind. 13.3.21 Silbersee bei Roxheim (WVZ) (Volker Schmidt)
- 4 Ind. 12.2.21 Silbersee bei Roxheim (Volker Schmidt)
- 2 Ind. 07.2.21 Silbersee bei Roxheim (Volker Schmidt)
- 2 Ind. 05.1.21 Plittersdorf, Rhein-km 341 (Andreas Vogel)



Heringsmöwe © K. Hofmann

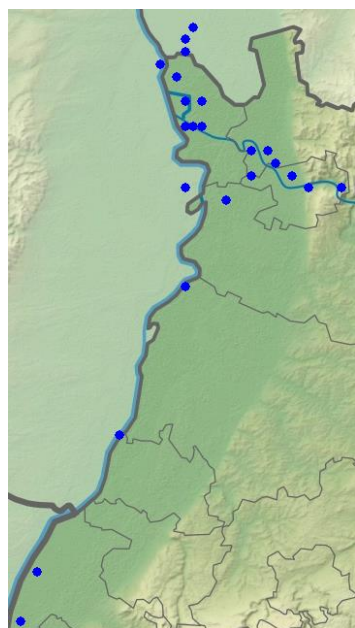

Heringsmöwen-Meldungen im Winterhalbjahr

Straßentaube: weit verbreiteter Jahresvogel

Straßentaube
Jahreszeitliche Verteilung Beobachtungen

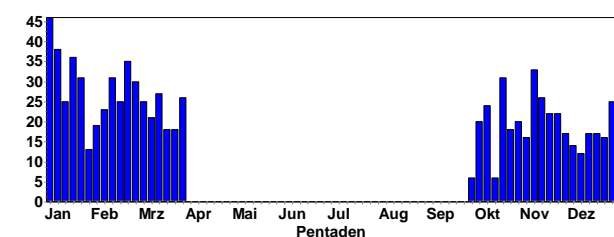

Straßentauben in Heidelberg © D. Koch

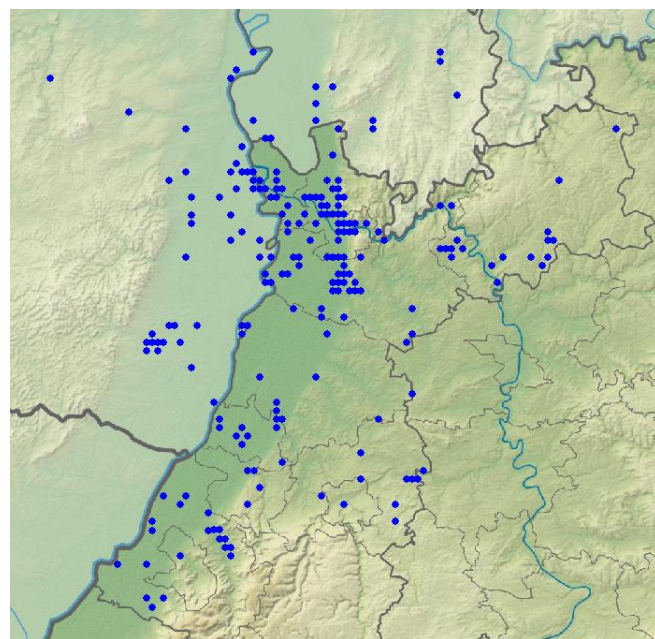

Straßentauben-Meldungen im Winterhalbjahr

Hohltaube: seltener Wintergast, verbreiteter Durchzügler und Brutvogel

Hohltaube
Jahreszeitliche Verteilung Beobachtungen

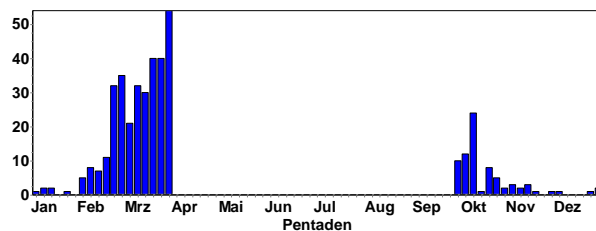

Hohltaube
Summen der Pentadenmaxima

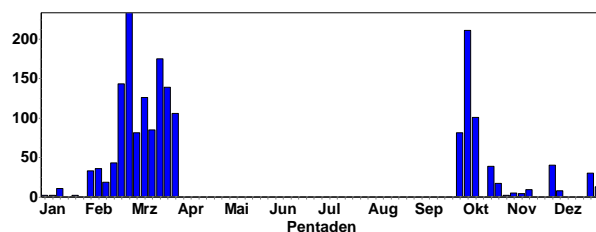

Ansammlungen:

- 75 Ind. 24.2.21 O.Schefflenz Zollst. [6521_4_4 Wilhelm Beichert)
- 70 Ind. 28.2.21 Brensbach [6219_1_03n] (Georg Schneider)
- 55 Ind. 11.3.21 Altneckar, Rodau, West (Josef Kreuziger)

50 Ind. 06.3.21 Worms [6216_3_43s] (Stella Mielke)
 50 Ind. 26.3.21 Zeiskam [6715_3_35n] (Joachim Zürker)
 48 Ind. 19.3.21 Hainstadt, MOS (P. u. G. Rückert)
 40 Ind. 26.2.21 Aglasterhausen Geißbart (Christiane Bernitt)
 34 Ind. 14.3.21 Neunkirchen Gerlauskl. (Christiane Bernitt)
 30 Ind. 19.3.21 Karlsruhe [7017_1_21n] (Niko Falk)
 30 Ind. 21.3.21 Hardh. Mit.Höhe [6322_3_45s] (Mario Swiegot)
 30 Ind. 09.2.21 Brensbach [6219_1_03n] (Georg Schneider)
 25 Ind. 27.3.21 Neunkirchen Gerlauskl. (Christiane Bernitt)
 24 Ind. 07.3.21 NSG Spieß (Volker Schmidt)
 22 Ind. 25.2.21 Eich [6216_3_43n] (Günther Fehr)
 22 A1. 27.2.21 Allfeld Assulzer Hof (Matthias T. Müller)



Hohltaube © C. Bernitt

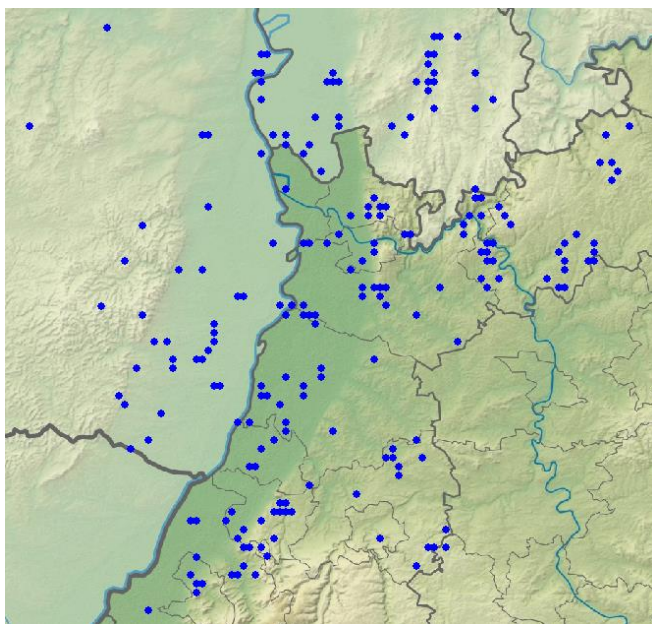

Hohltaubenmeldungen im Winterhalbjahr

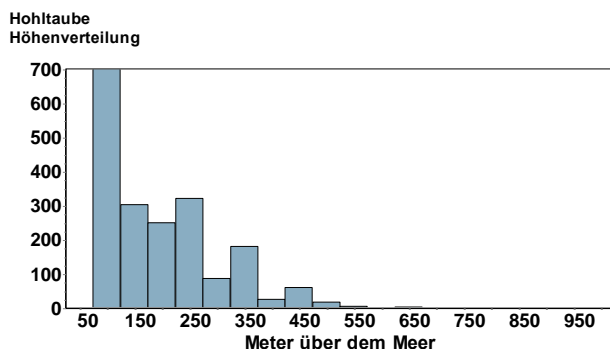

Ringeltaube: sehr weit verbreiteter und häufiger Jahresvogel, Durchzügler und Wintergast

Ringeltaube
Jahreszeitliche Verteilung Beobachtungen

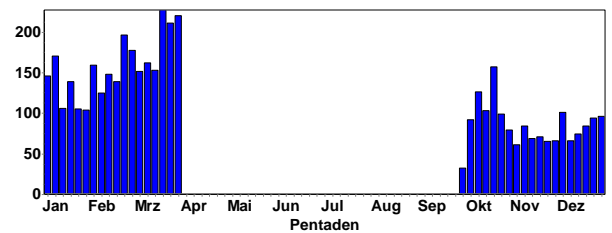

Ringeltaube
Summen der Pentadenmaxima

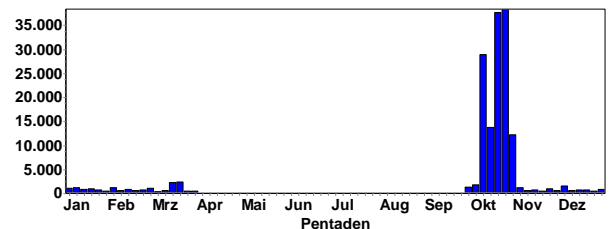

Ringeltaube © M. Wink

Ansammlungen:

1000 Ind. 17.3.21 Aglasterh. Wolfsloch (Christiane Bernitt)
 500 Ind. 13.3.21 Sternenfels [6919_3_42n] (Stefan Bosch)
 500 Ind. 17.3.21 Aglasterh. Wolfsloch (Christiane Bernitt)
 430 Ind. 14.3.21 Erpolzheimer Bruch (Jochen Roeder)
 400 Ind. 14.3.21 Aglasterh. Wolfsloch (Christiane Bernitt)
 350 Ind. 14.1.21 Wiesloch (PZN) [6618_3_53s] (Tobias Lepp)
 350 Ind. 31.1.21 Hockenheim [6616_4_50s] (Tobias Lepp)
 300 Ind. 28.2.21 Eberbach Hebert NO (Christina Kunze)
 250 Ind. 14.3.21 NSG Aumühle/Am roten Kreuz (Clement Heber)
 250 Ind. 21.3.21 Sternenfels [6919_3_42s] (Stefan Bosch)
 150 Ind. 08.1.21 N'katzenbach Gründel (Christiane Bernitt)
 150 Ind. 25.1.21 Ladenburg Neckar [6517_2_27n] (Günther Fehr)

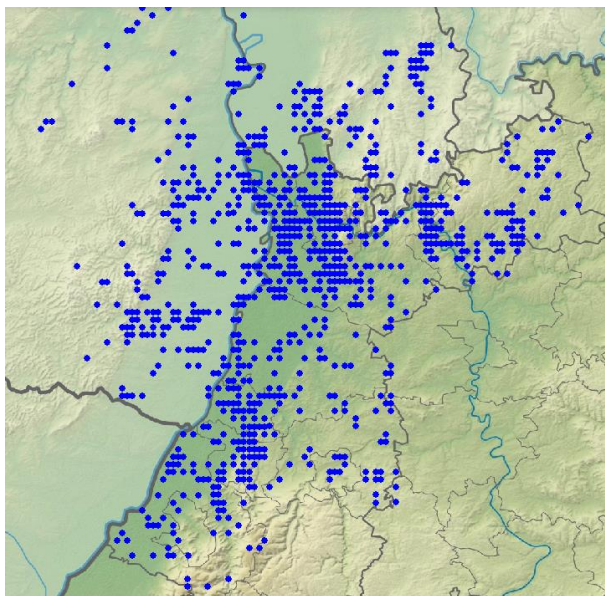

Ringeltauben-Meldungen im Winterhalbjahr



Türkentaube © J. Dreher

Türkentaube: weit verbreiteter Jahresvogel in Ortschaften des Flachlands

Türkentaube
Jahreszeitliche Verteilung Beobachtungen

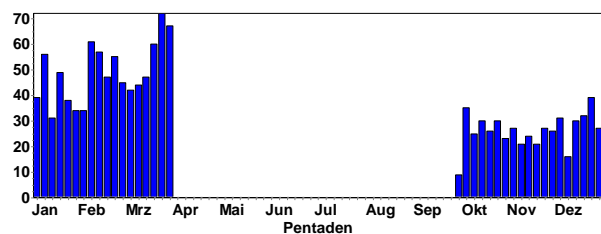

Türkentaube
Summen der Pentadenmaxima

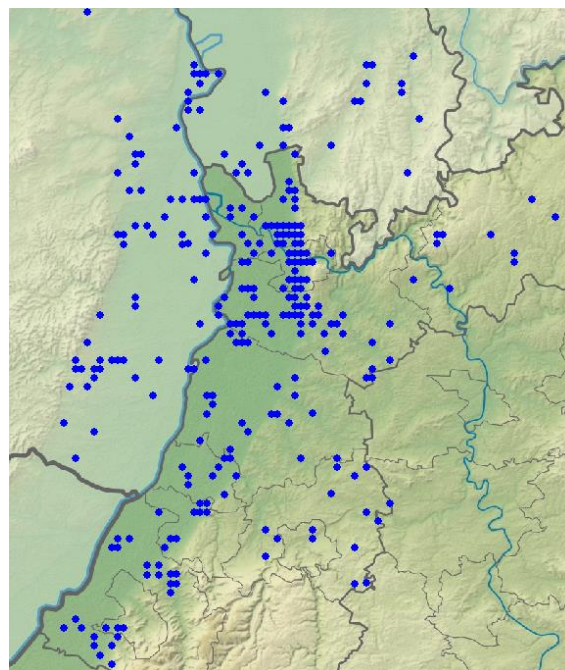
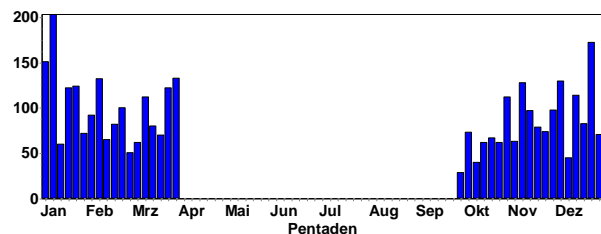

Türkentauben-Meldungen im Winterhalbjahr

Ansammlungen:

- 60 Ind. 21.1.21 Waghäusel [6717_1_21s] (Ulrich Mahler)
- 43 Ind. 07.1.21 Mutterstadt [6516_3_31n] (Heiko Geske)
- 27 Ind. 05.1.21 Waghäusel [6717_1_21s] (Frank Laier)
- 27 Ind. 05.1.21 Waghäusel [6717_1_21s] (Elmar Werling)
- 25 Ind. 04.2.21 Meckesheim [6618_4_58n] (Gisela Krewing-Rambauser)
- 24 Ind. 04.1.21 Brühl-Rohrhof S [6517_3_52s] (Elisabeth Heigl)
- 23 Ind. 08.1.21 Mutterstadt [6516_3_31n] (Heiko Geske)
- 11 B3. 28.3.21 Laudenbach [6317_4_60n] (Gisela Krewing-Rambauser)
- 21 Ind. 28.1.21 Walldorf [6617_4_60n] (Klaus Hofmann)
- 20 Ind. 07.3.21 Heidelberg-Pfaffengrund (Bernhard Mellein)
- 18 Ind. 06.1.21 Mutterstadt [6516_3_31n] (Heiko Geske)
- 18 Ind. 20.1.21 NSG Wagbachniederung (Karl-Heinz Wendlandt)
- 15 Ind. 01.1.21 Mutterstadt [6516_3_31n] (Heiko Geske)
- 15 Ind. 06.2.21 Dossenheim Schwabenheim (Jürgen Dreher)

Halsbandsittich: zahlreicher Jahresvogel im Bereich MA und HD; große Schlafplätze in HD, MA, Speyer und Worms

Halsbandsittich
Jahreszeitliche Verteilung Beobachtungen

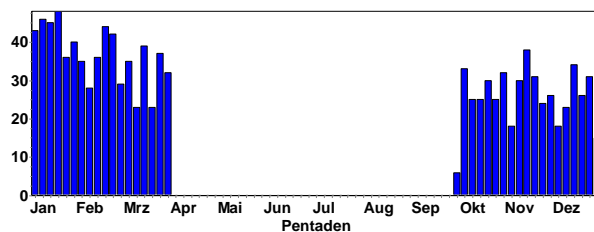

Halsbandsittich
Summen der Pentadenmaxima

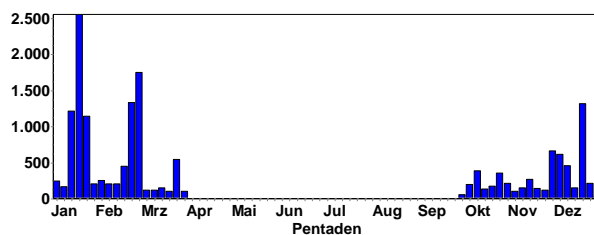



Halsbandsittiche © W. Fischer

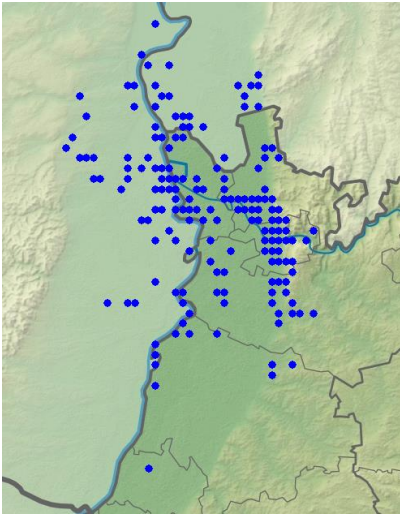

Halsbandsittich-Meldungen im Winterhalbjahr

Kuckuck: Sehr frühe Erstbeobachtung

1 Ind. Bestimmung sicher, auch kurz singend. Abends ebenso von Marc Teiwes 29.3.21 NSG Aumühle/Am roten Kreuz (Clement Heber)

Steinkauz: lokaler Jahresvogel

Steinkauz
Jahreszeitliche Verteilung Beobachtungen

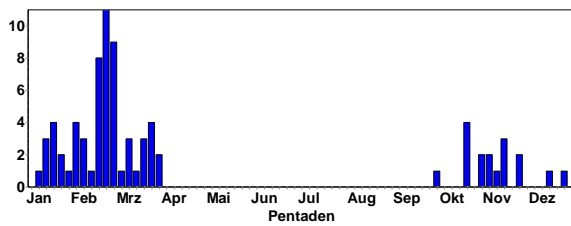

Steinkauz © M. Wink

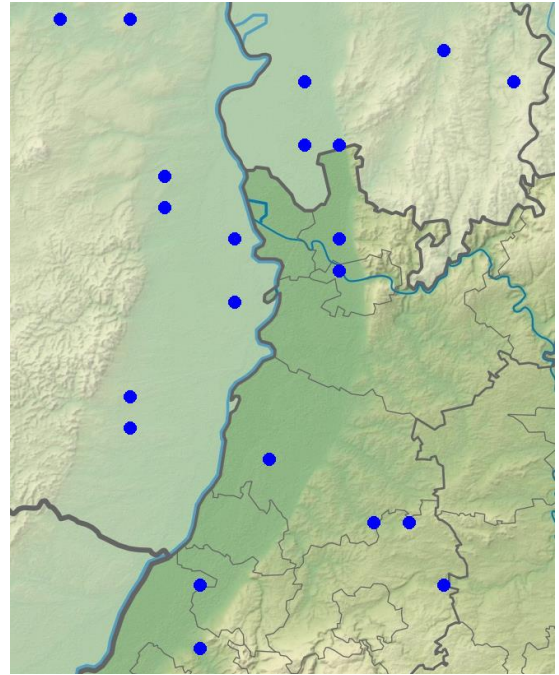

Steinkauz- Meldungen im Winterhalbjahr (TK 25 Quadranten)

Sperlingskauz: sehr seltener Jahresvogel der Mittelgebirge und im Nordschwarzwald

Sperlingskauz
Jahreszeitliche Verteilung Beobachtungen

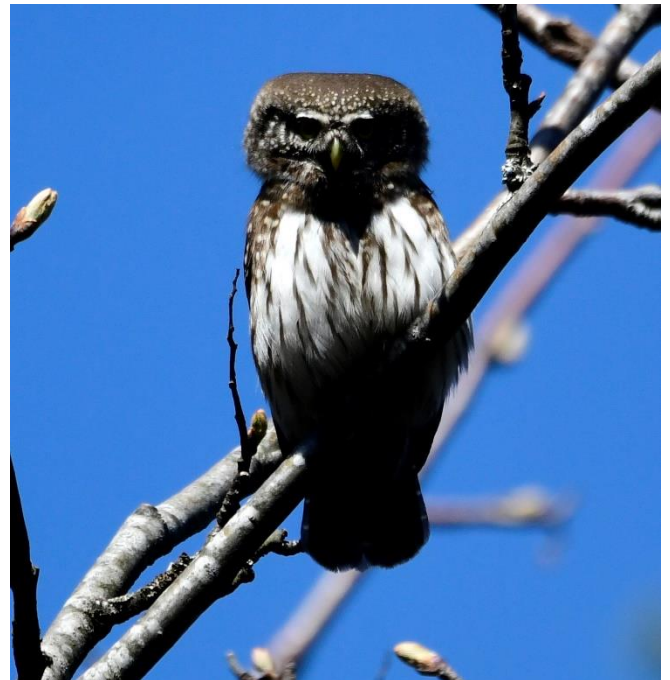
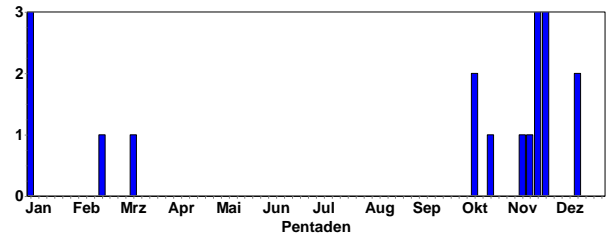

Sperlingskauz © M. Wink

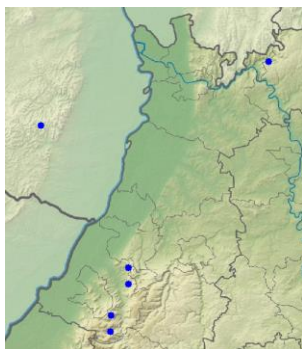

Sperlingskauz- Meldungen im Winterhalbjahr (TK 25 Quadranten)

Waldohreule: lokaler Jahresvogel, Wintergast

Waldohreule
Jahreszeitliche Verteilung Beobachtungen

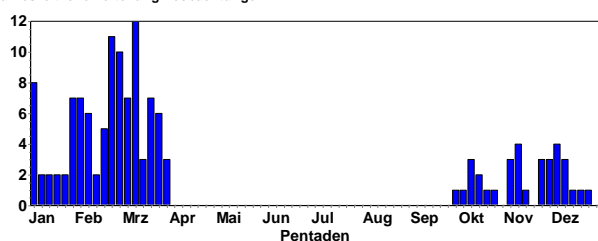

Waldohreule
Summen der Pentadenmaxima

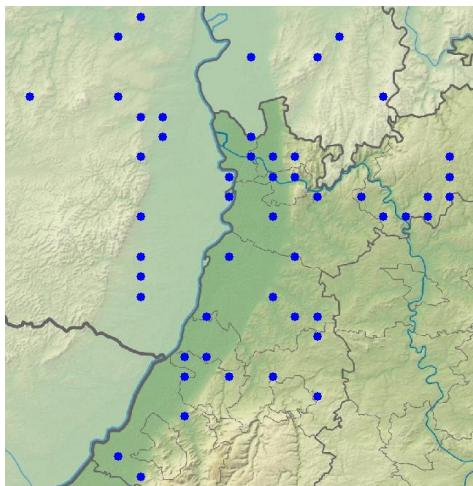
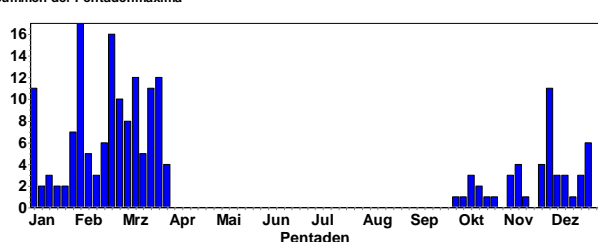

Waldohreulen- Meldungen im Winterhalbjahr (TK 25 Quadranten)

Sumpfohreule: seltener Durchzügler und Wintergast

Sumpfohreule
Jahreszeitliche Verteilung Beobachtungen

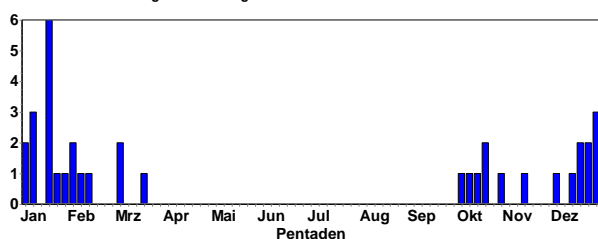

Sumpfohreule © W. Fischer

- 1 Ind. 05.1.21 O.Schefflenz Langgew. (Elmar Werling)
- 1 Ind. kurz im Flug gesehen 05.1.21 O.Schefflenz Langgew. (Frank Laier)
- 1 Ind. 15.00 Uhr 07.1.21 NSG Tiefenbronner Seewiesen (Tobias Züfle)
- 1 Ind. Abfl18:46 fliegend 08.1.21 O.Schefflenz Langgew. (Frank Laier)
- 1 Ind. 09.1.21 NSG Tiefenbronner Seewiesen (Tobias Züfle)
- 1 Ind. 16.1.21 Billigheim Bronnacker (Frank Laier)
- 2 Ind. Mitbeob. Matthias Müller, Elmar Werling 17.1.21 Billigheim Bronnacker (Frank Laier)
- 1 Ind. 18.1.21 Waldmühlb. Hohe Buch (Frank Laier)
- 1 Ind. 23.1.21 Waldmühlb. Hohe Buch (Frank Laier)
- 1 Ind. 7.30 kurzer Suchflug. 27.1.21 NSG Tiefenbronner Seewiesen (Tobias Züfle)
- 1 Ind. 17.45 jagend 01.2.21 NSG Tiefenbronner Seewiesen (Tobias Züfle)
- 1 Ind. 04.2.21 Nußdorf [6714_4_47s] (Fabian Bindrich)
- 1 Ind. 21:08 05.2.21 Waldmühlb. Hohe Buch (Frank Laier)
- 1 Ind. 12.2.21 Kraichtal [6818_4_36n] (Tim Eller)
- 1 Ind. 03.3.21 Waldmühlb. Hohe Buch (Frank Laier)
- 1 Ind. 04.3.21 Waldmühlb. Hohe Buch (Frank Laier)
- 1 Ind. 18.3.21 Waldmühlb. Hohe Buch (Frank Laier)



Sumpfohreule © W. Fischer

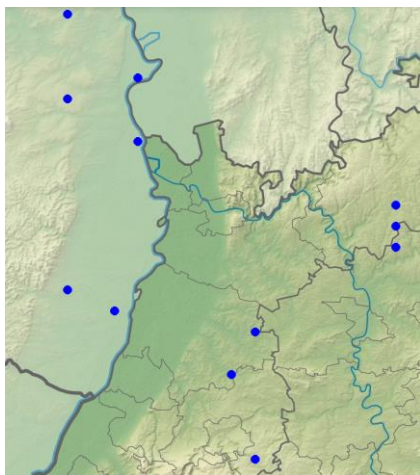

Sumpfohreulen- Meldungen im Winterhalbjahr (TK 25 Quadranten)

Uhu: lokaler Jahresvogel

Uhu
Jahreszeitliche Verteilung Beobachtungen

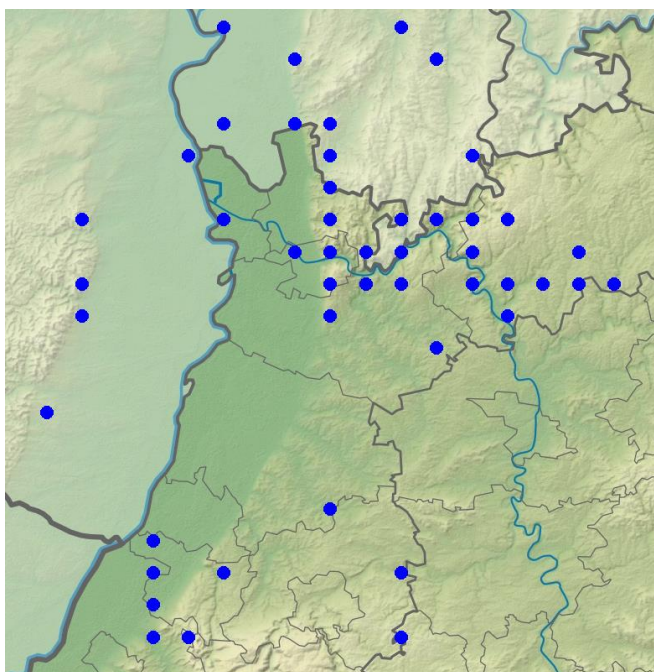
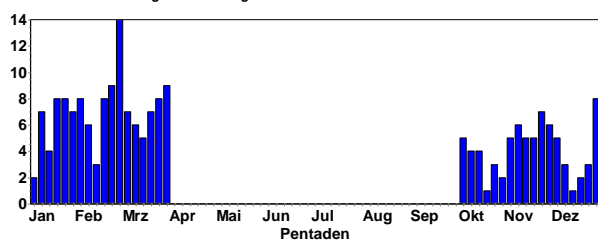

Uhu- Meldungen im Winterhalbjahr (TK 25 Quadranten)

Waldkauz: lokaler Jahresvogel

Waldkauz
Jahreszeitliche Verteilung Beobachtungen

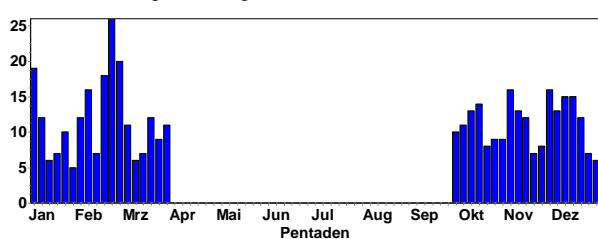

Waldkauz © F. Schrauth

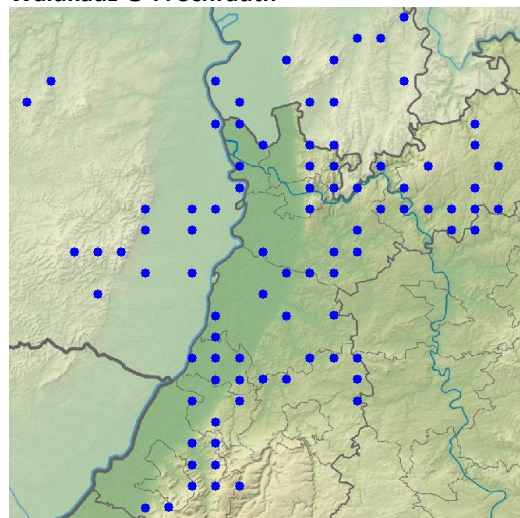

Waldkauz- Meldungen im Winterhalbjahr (TK 25 Quadranten)

Schleiereule: lokaler Jahresvogel

Schleiereule
Jahreszeitliche Verteilung Beobachtungen

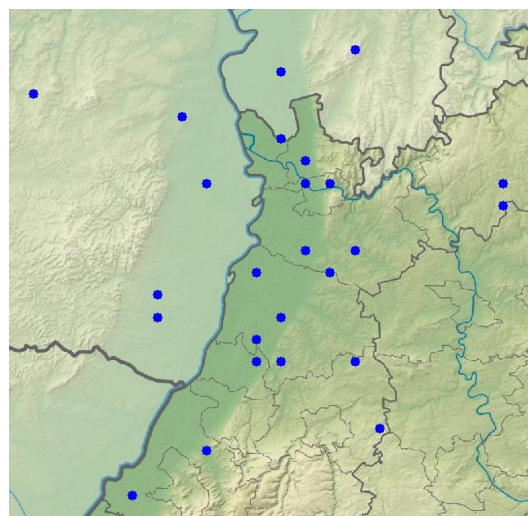
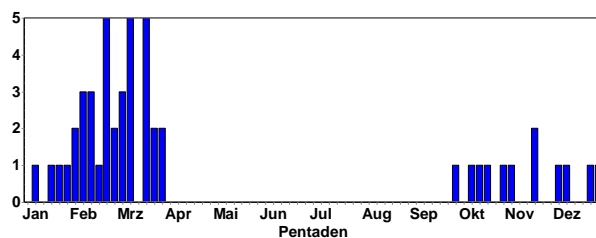

Schleiereulen-Meldungen im Winterhalbjahr (TK 25 Quadranten)

Eisvogel: verbreiteter Jahresvogel

Eisvogel
Jahreszeitliche Verteilung Beobachtungen

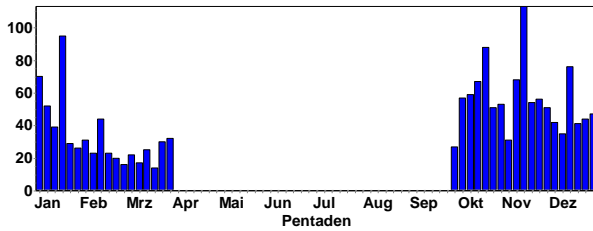

Könnte unter den Frosttagen im Februar gelitten haben; daher weniger Meldungen im Frühjahr als im Herbst



Eisvogel © J. Dreher

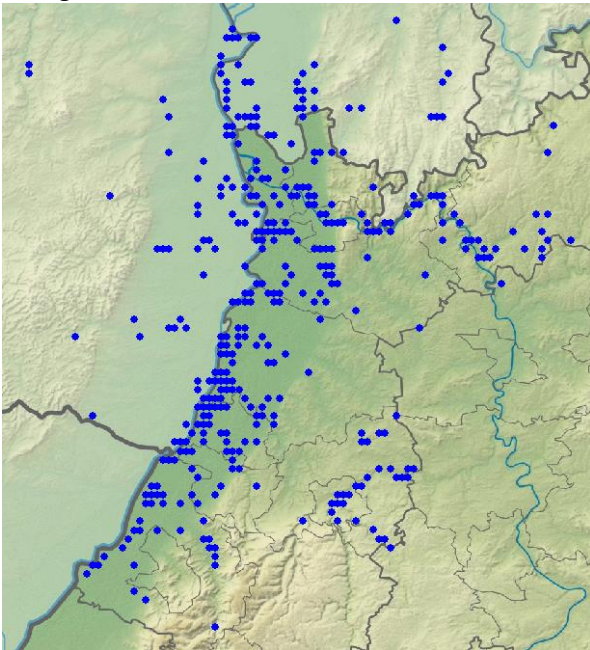

Eisvogel-Meldungen im Winterhalbjahr



Eisvogel © D. Koch

Wiedehopf: Frühe Sommergäste

2 Ind. Am Weg vom Ufer nach rechts über die Büsche hinweg. Leider ging es zu schnell. Kein Bild möglich. 15.1.21 NSG Hinterer Roxheimer Altrhein (Thomas Müller): **Kommentar:** Beobachtung sehr unwahrscheinlich

7 Ind. 31.3.21 Großraum Freinsheim an potentiellen Brutplätzen (Michael Wink)



Wiedehopf © M. Wink

Wendehals: regelmäßiger Durchzügler und lokaler Brutvogel

Wendehals
Jahreszeitliche Verteilung Beobachtungen

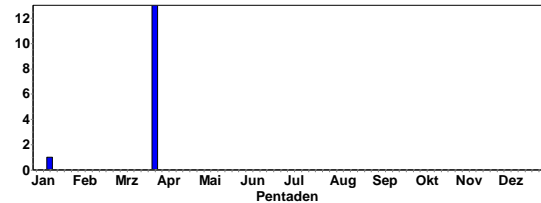

1 Ind. 11.1.21 Bischweier/Bad Rotenfels [7115 (Werner Seiler): **Kommentar:** Meldung äußerst unwahrscheinlich

1 Ind. rufend 28.3.21 Dallauer Tal W [6621_1_03s] (Thomas Schütz)

1 Ind. 28.3.21 Sternenfels [6919_3_42s] (Herbert Voith)

1 Ind. 29.3.21 Sinsheim [6719_4_46s] (Matthias Hummel)

1 Ind. 30.3.21 Oberderdingen (Eberhard Körner)

1 Ind. 30.3.21 Muggensturm West [7115_2_17s] (Jochen Lehmann)

1 Ind. 30.3.21 Ötigheim [7115_2_16s] (Jochen Lehmann)

1 Ind. 30.3.21 Oberweiler [7115_4_39n] (Christian Barth)

1 A2. 30.3.21 Sternenfels [6919_3_42n] (Stefan Bosch)

1 A2. 30.3.21 Oberhausen-Rheinhausen (Ulrich Mahler)

1 A2. 31.3.21 Haßloch [6615_4_46n] (Clement Heber)

1 A2. 31.3.21 SO Speyerdorf [6615_3_44n] (Clement Heber)

1 Ind. 31.3.21 Sandweiler, Deponie (Marianne Leis-Messer)



Wendehals © W. Fischer

Grauspecht: Jahresvogel

Grauspecht
Jahreszeitliche Verteilung Beobachtungen

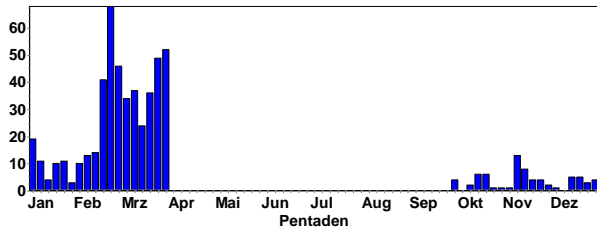

Grünspecht: häufiger Jahresvogel

Grünspecht
Jahreszeitliche Verteilung Beobachtungen

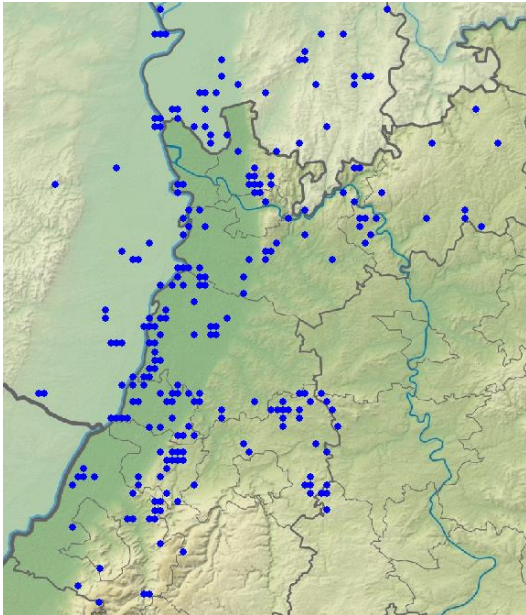
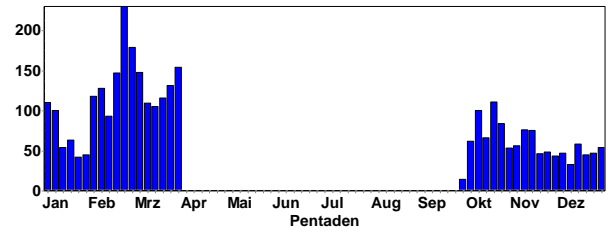

Grauspecht-Meldungen im Winterhalbjahr



Grünspecht-Weibchen © D. Koch



Grauspecht © C. Bernitt

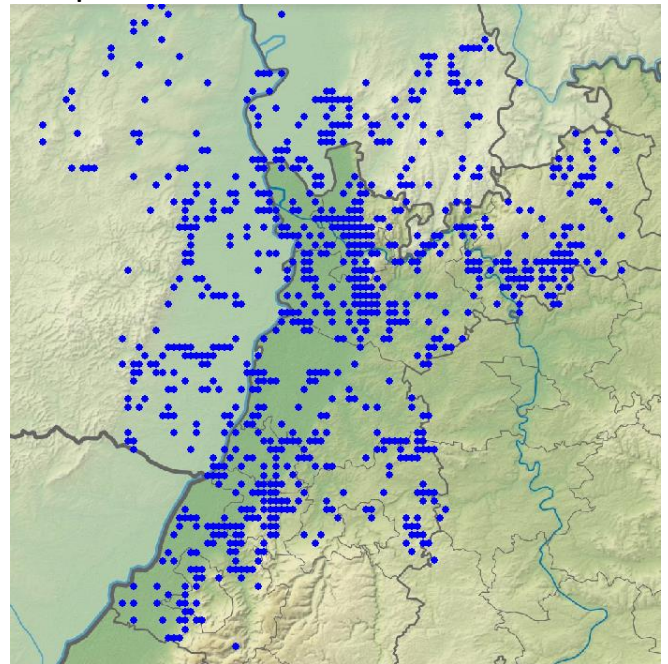

Grünspecht-Meldungen im Winterhalbjahr

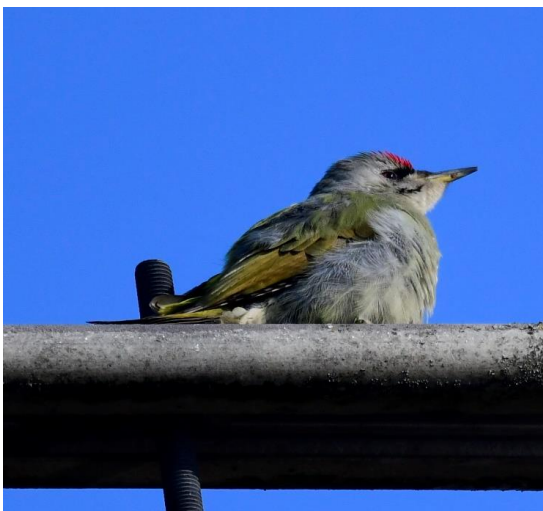

Grauspecht trommelt auf Strommast © M. Wink

Schwarzspecht: verbreiteter Jahresvogel

Schwarzspecht
Jahreszeitliche Verteilung Beobachtungen

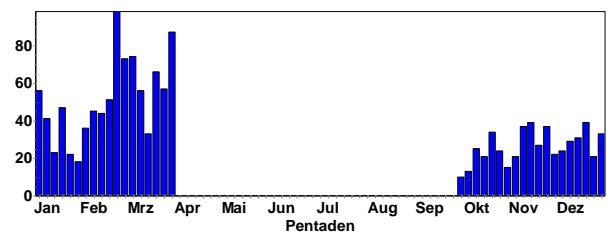

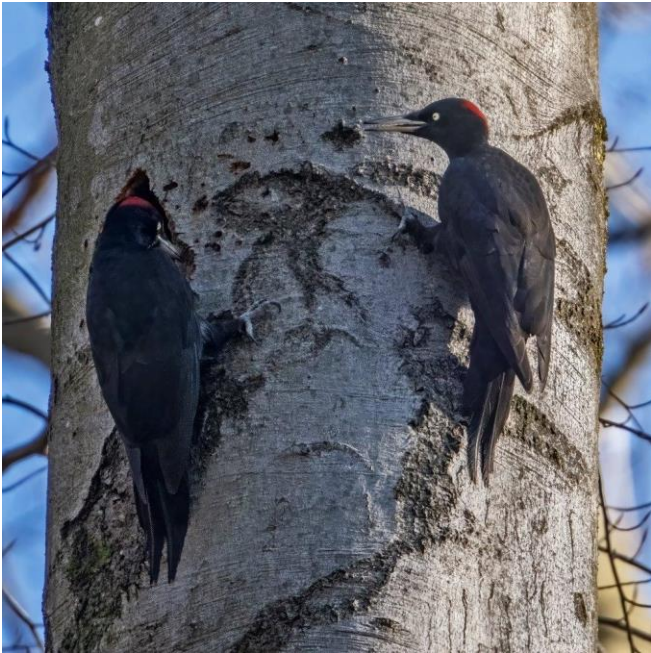

Schwarzspecht Paar © W. Fischer



Buntspecht © D. Koch

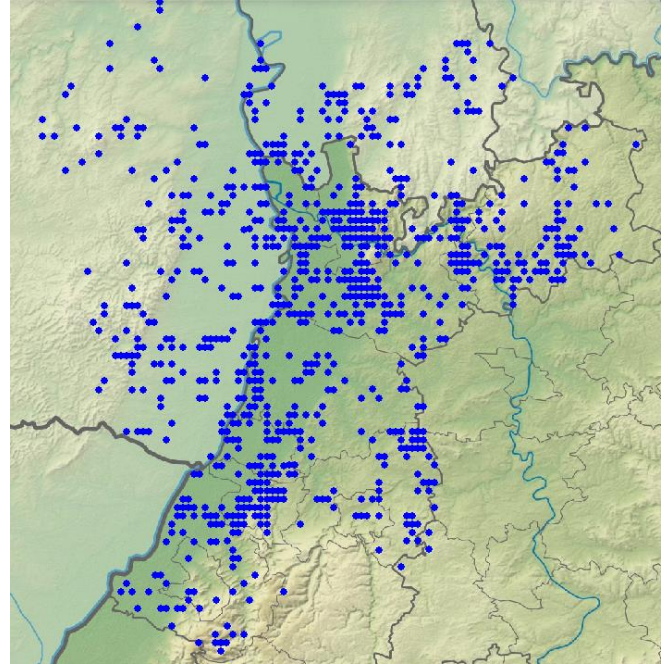

Buntspecht-Meldungen im Winterhalbjahr

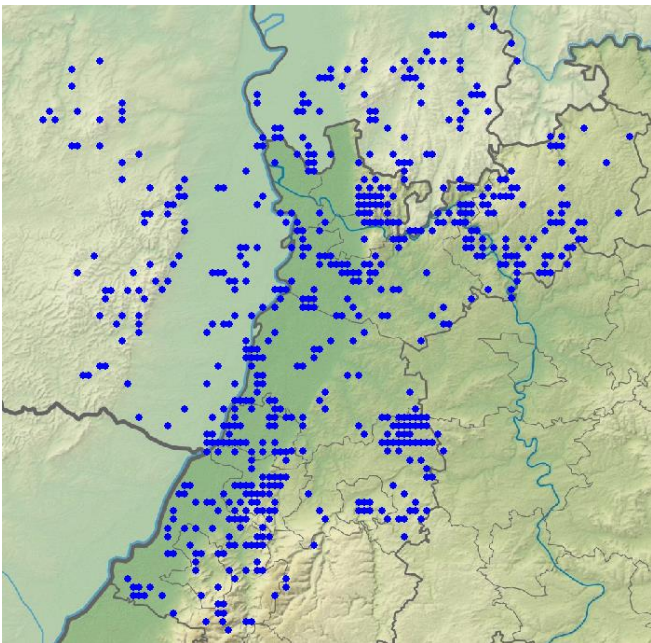

Schwarzspecht-Meldungen im Winterhalbjahr

Buntspecht: häufiger Jahresvogel

Buntspecht
Jahreszeitliche Verteilung Beobachtungen

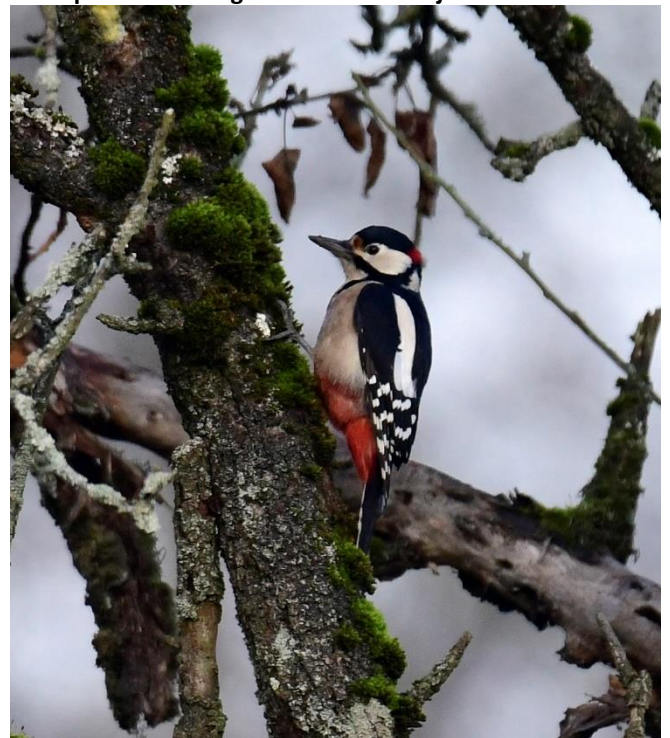
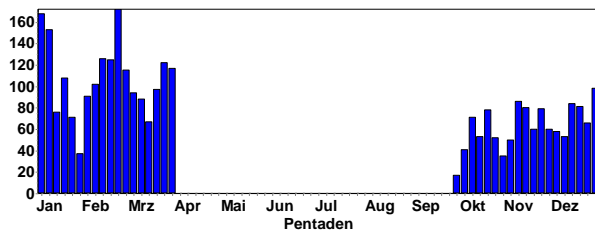

Buntspecht © M. Wink

Mittelspecht: verbreiteter Jahresvogel (besonders in Eichenwäldern)

Mittelspecht
Jahreszeitliche Verteilung Beobachtungen

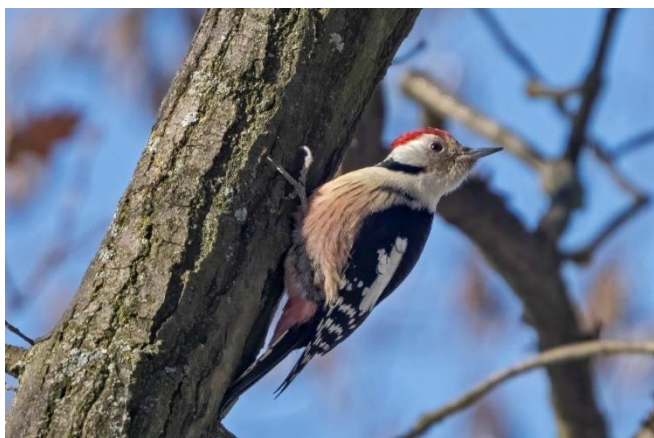
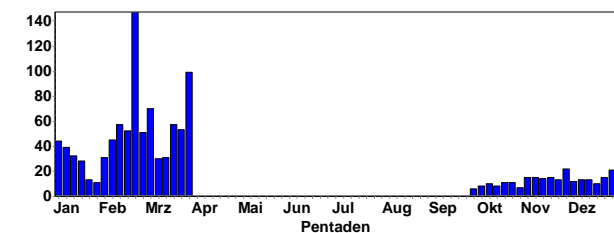

Mittelspecht-Männchen © W. Fischer

Kleinspecht: lokaler Jahresvogel

Kleinspecht
Jahreszeitliche Verteilung Beobachtungen

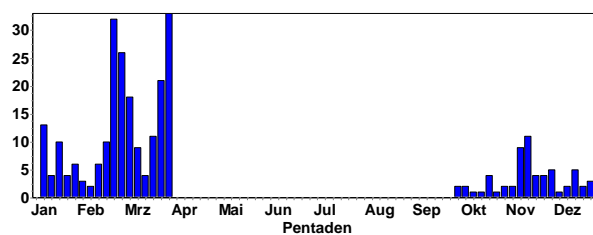

Kleinspecht-Männchen © M. Wink

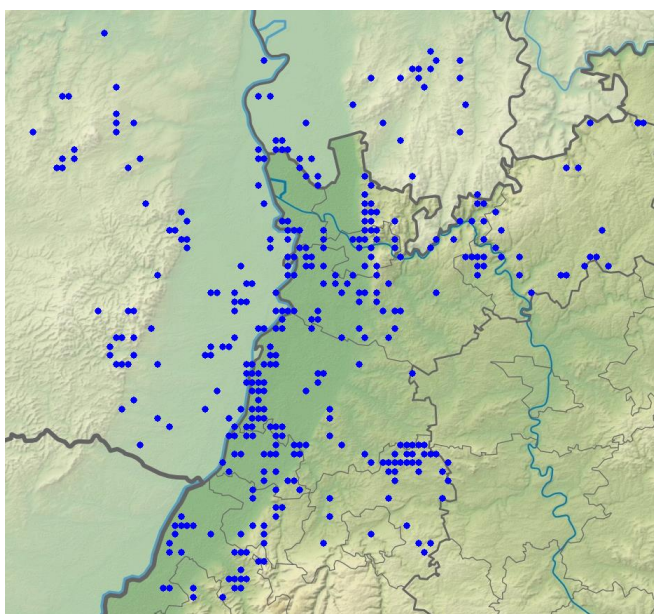

Mittelspecht-Meldungen im Winterhalbjahr

Mittelspecht
Höhenverteilung

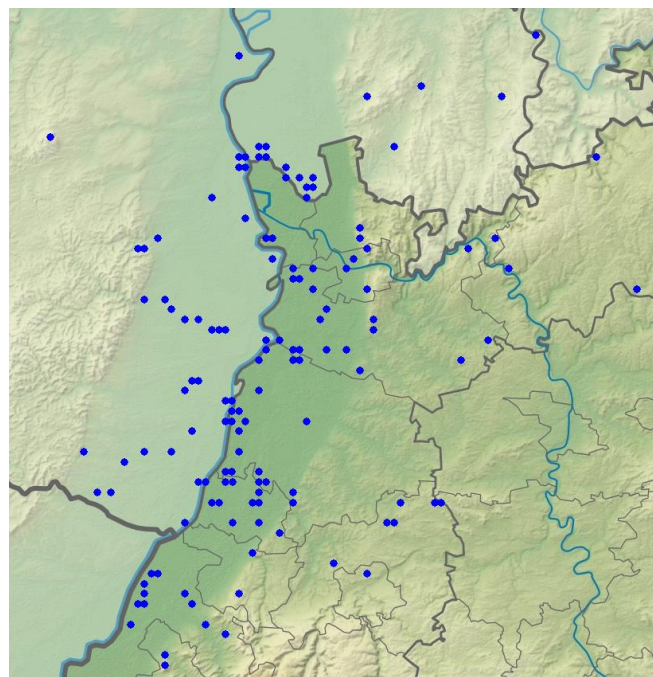
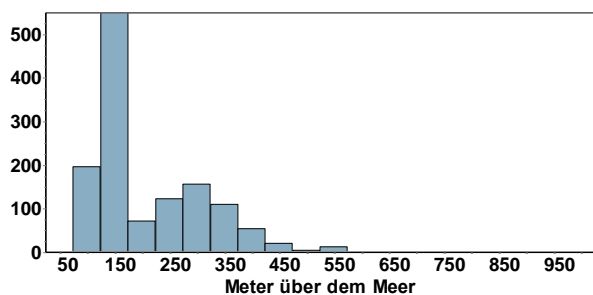

Kleinspecht-Meldungen im Winterhalbjahr

Kleinspecht
Höhenverteilung

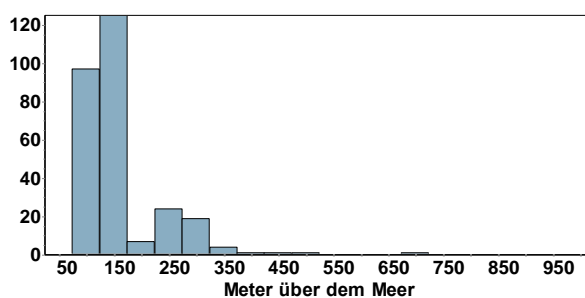

Raubwürger: seltener Wintergast

Raubwürger
Jahreszeitliche Verteilung Beobachtungen

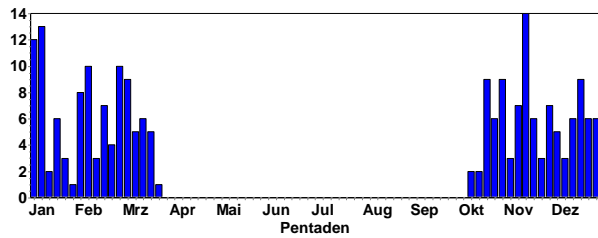

Raubwürger © D. Koch

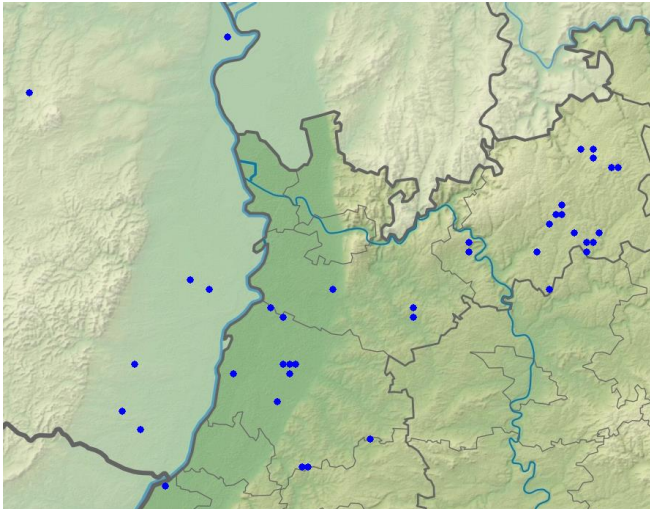

Raubwürger-Meldungen im Winterhalbjahr

Raubwürger
Höhenverteilung

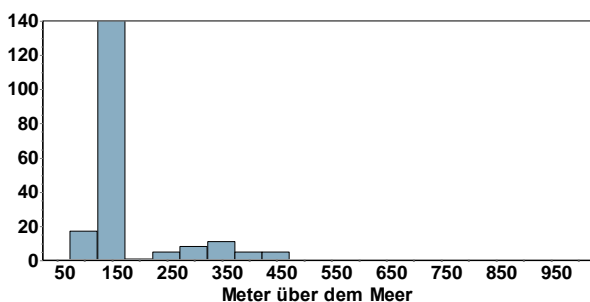

März-Meldungen:

- 1 Ind. 01.3.21 Saalbachniederung [6817_1_23n] (Michael Wink)
- 1 Ind. 01.3.21 Hambrücken [6817_1_14n] (Werner Debatin)
- 1 Ind. 02.3.21 Harthausen [6615_4_60s] (Dieter und Ute Hoffmann)
- 1 Ind. 02.3.21 Saalbachniederung (gesamt) (Werner Debatin)

- 1 Ind. 02.3.21 Hambrücken [6817_1_14n] (Werner Debatin)
- 1 Ind. 04.3.21 Saalbachniederung (gesamt) (Folke Damming)
- 1 Ind. 06.3.21 Saalbachniederung (gesamt) (Frank Von Appen)
- 1 Ind. 06.3.21 Hambrücken [6817_1_14n] (Werner Debatin)
- 1 Ind. 07.3.21 Fünfheimerwald Nord (Uwe Wagner)
- 1 Ind. 08.3.21 Hambrücken [6817_1_14n] (Werner Debatin)
- 1 Ind. 09.3.21 Saalbachniederung (gesamt) (Werner Debatin)
- 1 Ind. 10.3.21 Saalbachniederung (gesamt) (Klaus Dieter Meissner)
- 1 Ind. 10.3.21 Hambrücken [6817_1_14n] (Werner Debatin)
- 1 Ind. 12.3.21 Pfinztal [7017_2_06n] (Siegfried Soldner)
- 1 Ind. 12.3.21 Hambrücken [6817_1_14n] (Werner Debatin)
- 1 Ind. 12.3.21 Hainstadt, MOS (P. u. G. Rückert)
- 1 Ind. 15.3.21 Rheinmünster [7314_1_02s] (Uwe Wagner)
- 1 Ind. 15.3.21 Hambrücken [6817_1_14n] (Werner Debatin)
- 1 Ind. 15.3.21 Rheinmünster [7314_1_02s] (Werner Jansen)
- 1 Ind. 20.3.21 NSG Ebenberg (Dirk Felzmann)
- 1 Ind. 20.3.21 Hambrücken [6817_1_14n] (Werner Debatin)
- 1 Ind. 20.3.21 Saalbachniederung (gesamt) (Klaus Stapf)
- 1 Ind. 21.3.21 Saalbachniederung (gesamt) (Gerd Schön)
- 1 Ind. 23.3.21 Hambrücken [6817_1_14n] (Werner Debatin)



Raubwürger ©M. Wink

Elster: häufiger Jahresvogel

Elster
Jahreszeitliche Verteilung Beobachtungen

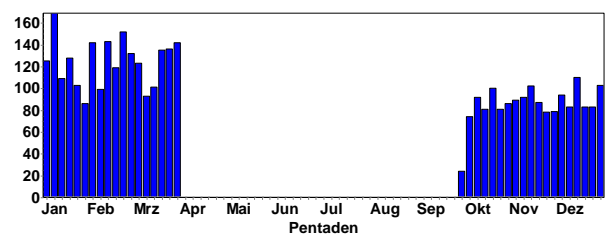

Elster
Summen der Pentadenmaxima

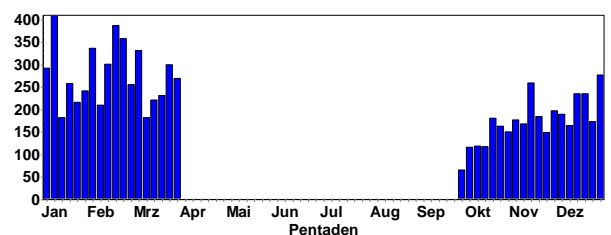

Ansammlungen:

- 41 B3. 17.2.21 HD-Rohrbach: Hasenleiser (Michael Post)

35 B3. 04.3.21 HD-Rohrbach: Hasenleiser (Michael Post)
 62 Ind. 10.1.21 Schwetzingen [6617_1_23s] (Jochen Roder)
 31 B3. 16.2.21 HD-Rohrbach: Hasenleiser (Michael Post)
 61 Ind. 02.2.21 HD-Rohrbach: Hasenleiser (Michael Post)
 61 Ind. 04.2.21 HD-Rohrbach: Hasenleiser (Michael Post)
 29 B3. 11.2.21 HD-Rohrbach: Hasenleiser (Michael Post)
 42 Ind. 18.1.21 HD-Rohrbach: Hasenleiser (Michael Post)
 21 B3. 26.3.21 HD-Rohrbach: Hasenleiser (Michael Post)
 40 Ind. 16.2.21 Waghäusel [6717_1_21s] (Matthias T. Müller)
 38 Ind. 05.1.21 HD-Rohrbach: Hasenleiser (Michael Post)
 36 A1. 23.2.21 HD-Rohrbach: Hasenleiser (Michael Post)
 30 Ind. 01.1.21 NSG Mußbacher Baggerweiher (Clement Heber)
 30 A1. 01.3.21 NSG Ebenberg (Christian Stepf)
 15 B3. 31.3.21 Erpolzheim [6515_1_03s] (Michael Wink)
 30 Ind. 06.1.21 HD-Rohrbach: Hasenleiser (Michael Post)
 26 Ind. 31.1.21 Schifferstadt [6516_3_53n] (Horst Schaub)
 26 Ind. 26.1.21 HD-Rohrbach: Hasenleiser (Michael Post)
 26 Ind. 28.1.21 Oberhausen-Rheinhausen (Christian Tolnai)
 25 Ind. 30.1.21 NSG Wagbachniederung (Ulrich Mahler)
 12 B3. 28.2.21 NSG Ebenberg (Fabian Bindrich)

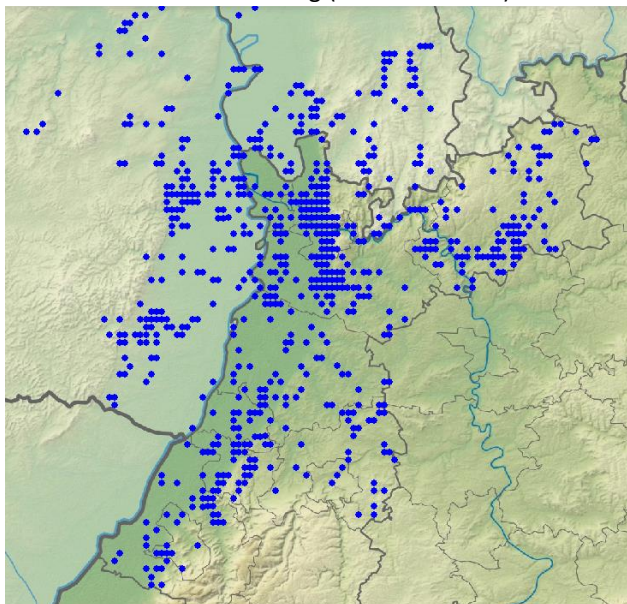

Elster-Meldungen im Winterhalbjahr



Elstern © D. Koch

Eichelhäher:

Eichelhäher
Jahreszeitliche Verteilung Beobachtungen

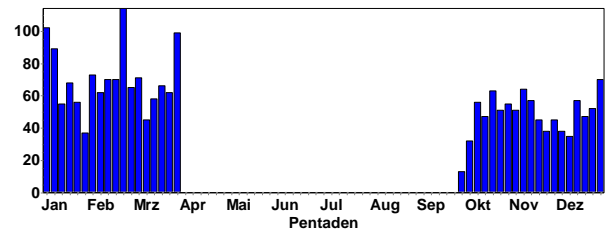

Eichelhäher
Summen der Pentadenmaxima

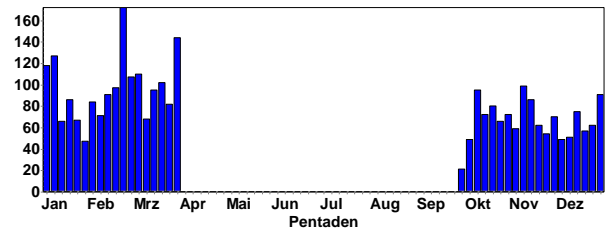

Eichelhäher © W. Fischer

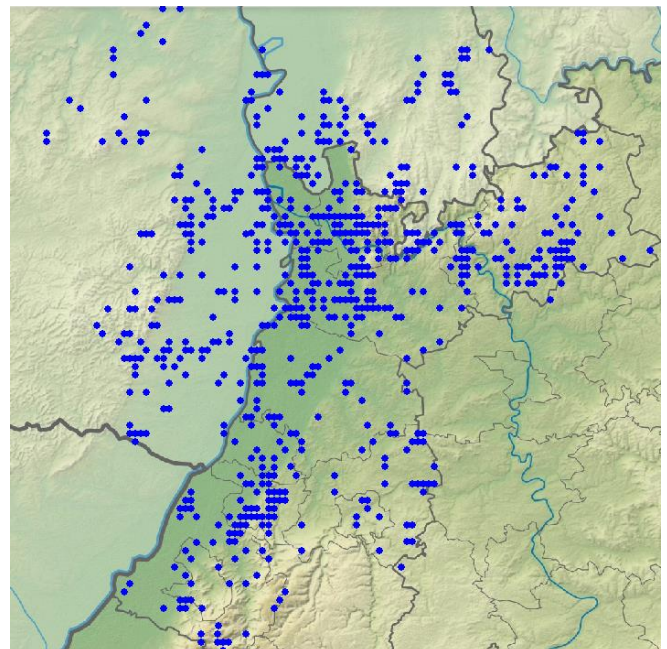

Eichelhäher-Meldungen im Winterhalbjahr

Tannenhäher: Jahresvogel im Schwarzwald und Odenwald

1 Ind. 16.1.21 Wildseemoor NW [7216_4_48s] (Hendrik Seitz-Moskaliuk)

1 Ind. 20.1.21 Kaltenbronn, Mannsloh/Krumme T (Niko Falk)

2 Ind. 06.2.21 Mittelfeldhütte (Baden-Baden) (Marc Albrecht)

1 Ind. 14.2.21 Hundsbach, Biberach (Eberhard Körner)

1 Ind. 14.2.21 Greßbachtal [7315_3_35s] (Eberhard Körner)

1 Ind. 19.2.21 Michelstadt Eulbacher Weg (Jörg Lippmann)

1 Ind. 21.2.21 Kaltenbronn, Skihang (Rastatt) (Michael Scheiber)

1 A1. 05.3.21 Mittelfeldkopf [7315_2_16s] (Meinrad Heinrich)

1 Ind. 26.3.21 Wildseemoor NW [7216_4_48s] (Behrend Dellwisch)



Tannenhäher © M. Wink

Tannenhäher
Jahreszeitliche Verteilung Beobachtungen

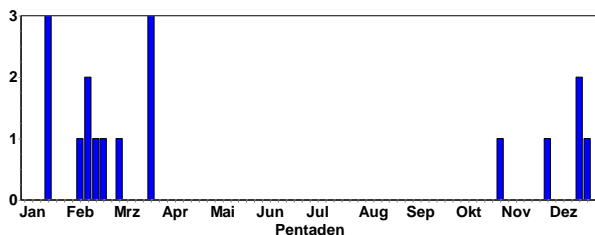

Tannenhäher-Meldungen im Winterhalbjahr (TK25 Quadranten)

Dohle: verbreiteter Jahresvogel, häufiger Wintergast

Dohle
Jahreszeitliche Verteilung Beobachtungen

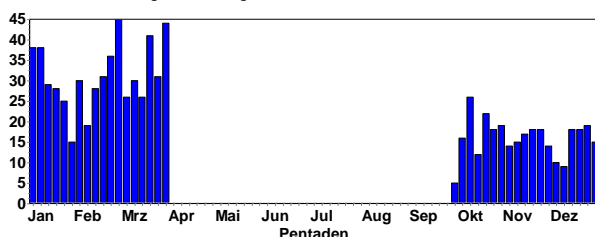

Dohle
Summen der Pentadenmaxima

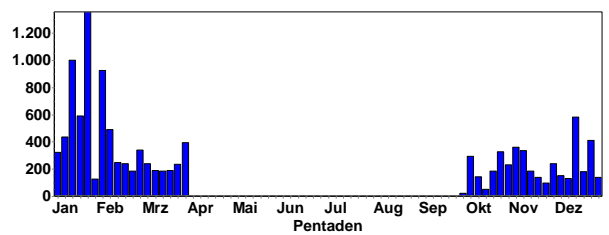

Dohle © M. Wink

Ansammlungen:

1000 Ind. 22.1.21 Walldorf Storchenviese (Klaus Hofmann)

600 Ind. 01.2.21 Walldorf [6617_4_60n] (Klaus Hofmann)

500 Ind. 13.1.21 Walldorf [6617_4_59n] (Klaus Hofmann)

300 Ind. 19.1.21 Brensbach [6219_1_03n] (Georg Schneider)

230 Ind. 13.12.20 Gau-Weinheim [6114_1_23s] (Hans-Georg Folz)

200 Ind. 25.1.21 Dossenheim Schwabenheim (Michael Wink)

200 Ind. 07.2.21 Rehbacher Seen Süd (Michelstadt) (Jörg Lippmann)

200 Ind. 16.12.20 Walldorf Storchenviese (Klaus Hofmann)

150 Ind. 09.1.21 Weinheim [6417_2_29n] (Luca de Marco)

150 Ind. 14.1.21 Sinsheim [6719_3_34n] (Matthias Hummel)

150 Ind. 28.11.20 Kirchheim an der Weinstraße (Axel Frey)

120 Ind. 10.1.21 Großfischlingen [6715_1_12s] (Dieter und Ute Hoffmann)

120 Ind. 02.1.21 Weinheim [6417_2_29n] (Luca de Marco)

120 Ind. 09.2.21 Brensbach [6219_1_03n] (Georg Schneider)

120 Ind. 03.10.20 NSG Mußbacher Baggerweiher (Clement Heber)

100 Ind. 11.1.21 Dossenheim Schwabenheim (Michael Wink)

100 Ind. 02.2.21 Heidelberg [6618_1_01n] (Klaus Hofmann)

100 Ind. 10.2.21 Dossenheim Schwabenheim (Michael Zira)

100 Ind. 09.11.20 Mosbach Mitte [6620_2_29s] (Frank Laier)

100 Ind. 10.11.20 Kirchheim an der Weinstraße (Axel Frey)

100 Ind. 29.10.20 Ettlingen [7016_3_33s] (Marlene Kassel)

100 Ind. 04.11.20 Karlsruhe [7016_1_24n] (Klaus Lechner)

100 Ind. 26.12.20 Edingen Fischkinderstube (Klaus Hofmann)

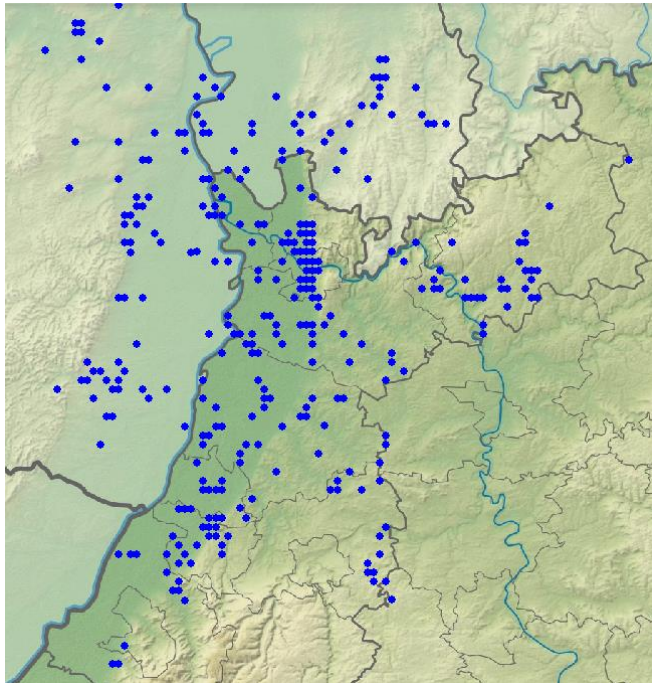

Dohlen-Meldungen im Winterhalbjahr

Dohle (ssp. *soemmerringii*) Halsbanddohle: sehr seltener Wintergast aus Osteuropa

2-3 Ind. 16.1.-19.2.21 Dossenheim und Handschuchsheimer Feld (Michael Wink et al.)



Halsbanddohle © W. Fischer



Halsbanddohlen © M. Wink

Saatkrähe: Häufiger Wintergast, lokaler Brutvogel

Saatkrähe
Jahreszeitliche Verteilung Beobachtungen

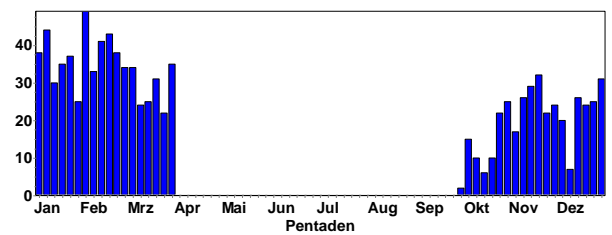

Saatkrähe
Summen der Pentadenmaxima

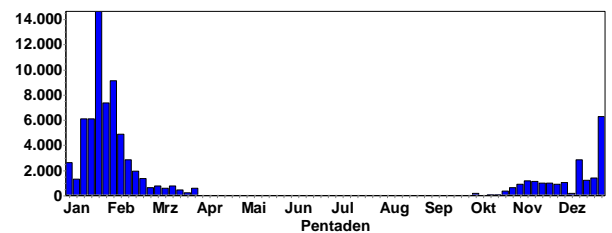

Saatkrähe © C. Bernitt

Ansammlungen:

10000 Ind. 22.1.21 Walldorf Storchenviese (Klaus Hofmann)

5000 Ind. 28.1.21 Dossenheim Schwabenheim (Michael Wink)

5000 Ind. 01.2.21 Walldorf [6617_4_60n] (Klaus Hofmann)

3000 Ind. 13.1.21 Walldorf [6617_4_59n] (Klaus Hofmann)

2000 Ind. 06.2.21 Edingen-Neckarhausen (Michael Wink)

1500 Ind. 20.1.21 Bruchsal [6817_4_37n] (Tobias Lepp)
 1500 Ind. 25.1.21 Dossenheim Schwabenheim (Michael Wink)
 1000 Ind. 15.1.21 Landau [6814_2_08n] (Landau in (Christian Stepf)
 1000 Ind. 04.1.21 Oberer Kraftwerkskanal Staustufe (Martin Seiser)
 700 Ind. 26.1.21 Reilingen [6617_3_53s] (Gerald Kiefer)
 670 Ind. 17.1.21 Mannheim [6517_1_21s] (Harald Bott)
 600 Ind. 06.1.21 Ladenburg-Neubotzheim (Michael Wink)
 600 Ind. 18.1.21 Dossenheim Schwabenheim (Michael Wink)
 600 Ind. 04.2.21 Ladenburg- Rombach (Michael Ziara)
 600 Ind. 04.2.21 Ladenburg- Rombach (Patricia Reister)
 600 Ind. 06.2.21 Dossenheim (Hohe Straße) [6517 (Bernhard Mellein)
 600 Ind. 15.2.21 Dossenheim West [6517_2_30s] (Michael Wink)
 500 Ind. 11.1.21 Ladenburg-Neubotzheim (Michael Wink)
 500 Ind. 28.1.21 Dossenheim Schwabenheim (Michael Wink)
 500 Ind. 02.2.21 Heidelberg [6618_1_01n] (Klaus Hofmann)
 500 Ind. 06.2.21 Ladenburg-Neubotzheim (Michael Wink)
 500 Ind. 10.2.21 Dossenheim Schwabenheim (Michael Ziara)
 500 Ind. 11.2.21 Heidelberg-Handschuhsheimer Feld (Michael Wink)
 500 Ind. 14.2.21 Steinmauern, Murg/Riedkanal (Herbert Voith)
 500 Ind. 19.2.21 Weingarten (Baden) (Frank Portala)
 500 Ind. 19.2.21 Dossenheim West [6517_2_30s] (Günther Fehr)



Saatkrähennester © M. Wink

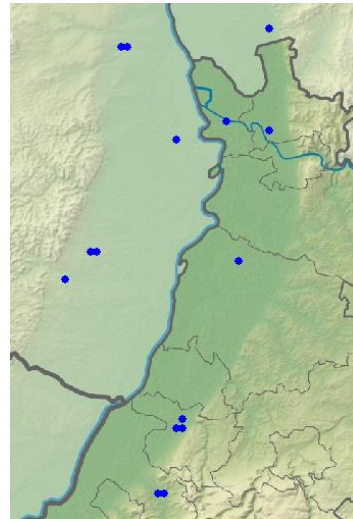

Saatkrähe-Brutmeldungen (C-Meldungen); ab März sind die Saatkrähen schon in den Brutkolonien anwesend

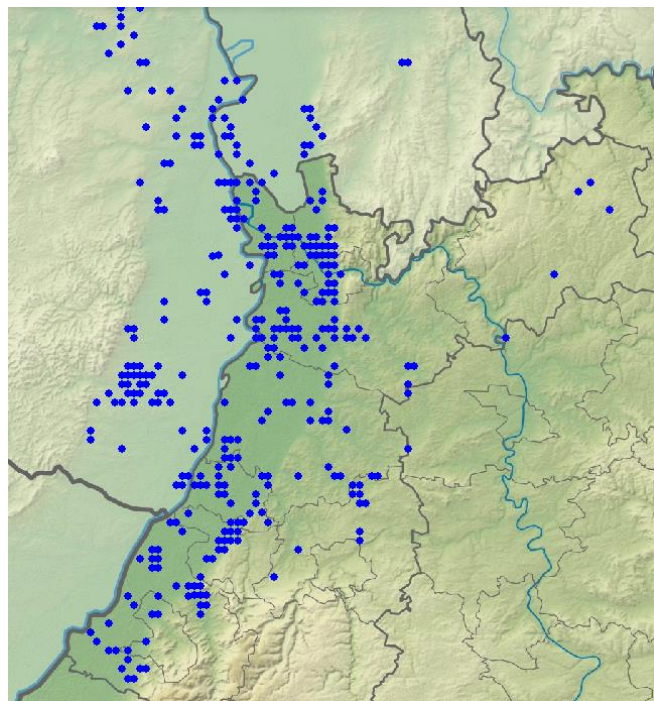

Saatkrähen-Meldungen im Winterhalbjahr

Rabenkrähe: sehr häufiger Jahresvogel

Rabenkrähe
Jahreszeitliche Verteilung Beobachtungen

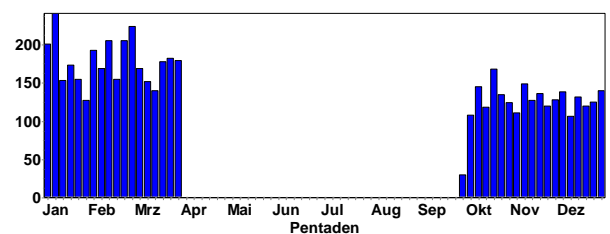

Rabenkrähe
Summen der Pentadenmaxima

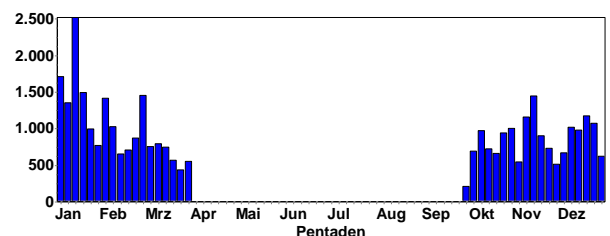

Ansammlungen:

1000 Ind. 14.1.21 Sinsheim (Matthias Hummel)
 400 Ind. 12.1.21 Karlsruhe [6916_3_53s] (Samuel Simpson)
 300 Ind. 12.1.21 Walldorf [6617_4_60s] (Bernd Steiner)
 300 Ind. 18.1.21 Dossenheim Schwabenheim (Michael Wink)

300 Ind. 01.2.21 Mosbach Mitte [6620_2_29s] (Christiane Bernitt)
 300 Ind. 04.2.21 NSG Weschnitz-Insel von Lorsch (Gerald Kiefer)
 250 Ind. 10.3.21 Dossenheim Schwabenheim (Michael Wink)
 235 Ind. 02.1.21 Leimen [6618_1_24s] (Jochen Roeder)
 200 Ind. 08.1.21 Eggenstein-Leopoldshafen (Uli Kofler)
 200 Ind. 10.1.21 Wiesloch [6618_3_45s] (Frank Von Appen)
 200 Ind. 18.1.21 Schriesheim [6517_2_20s] (Wolfgang Fischer)
 200 Ind. 18.1.21 NSG Neckaraue (Ladenburg) (Bernhard Mellein)
 200 Ind. 27.1.21 Wiesloch [6618_3_51s] (Bernd Steiner)
 200 Ind. 08.2.21 Pforzheim, Auerbrücke (Ulrich Sach)
 200 Ind. 09.2.21 Dallau Sulzb. Weg [6621_1_13s] (Frank Laier)
 200 Ind. 26.2.21 Dossenheim Schwabenheim (Michael Wink)
 200 Ind. 28.2.21 Asbach N [6620_3_32n] (Christiane Bernitt)

Kolkrabe: lokal verbreiteter Jahresvogel, besonders in Mittelgebirgslagen

Kolkrabe
Jahreszeitliche Verteilung Beobachtungen

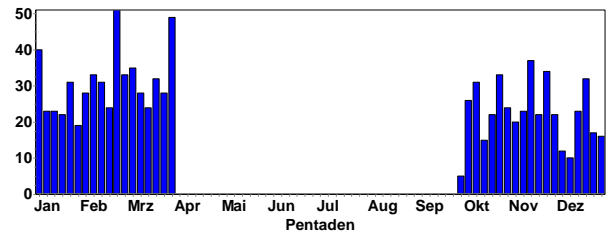

Kolkrabe
Summen der Pentadenmaxima

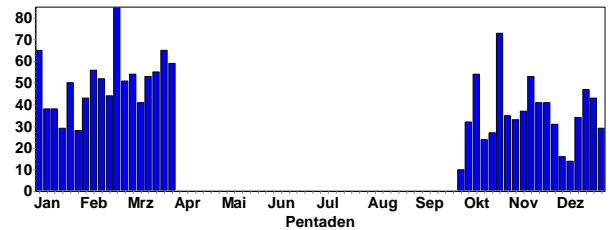

Kolkrabe © C. Armbruster

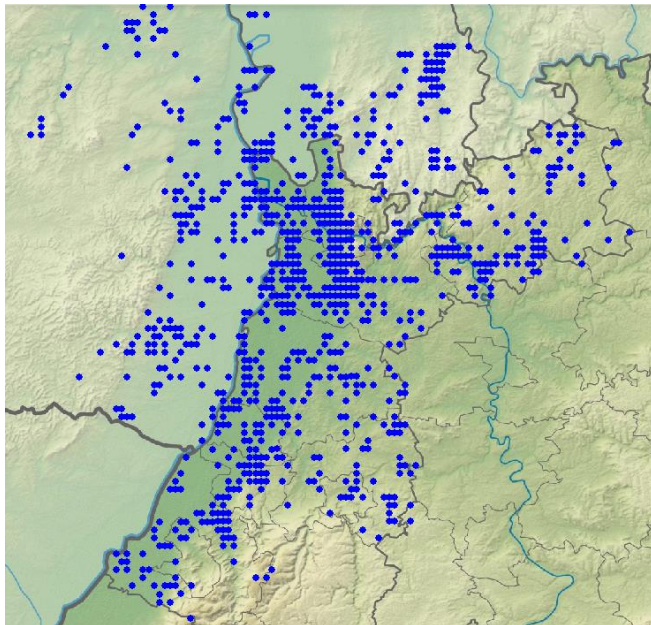

Rabenkrähen-Meldungen im Winterhalbjahr



Rabenkrähe © C. Armbruster

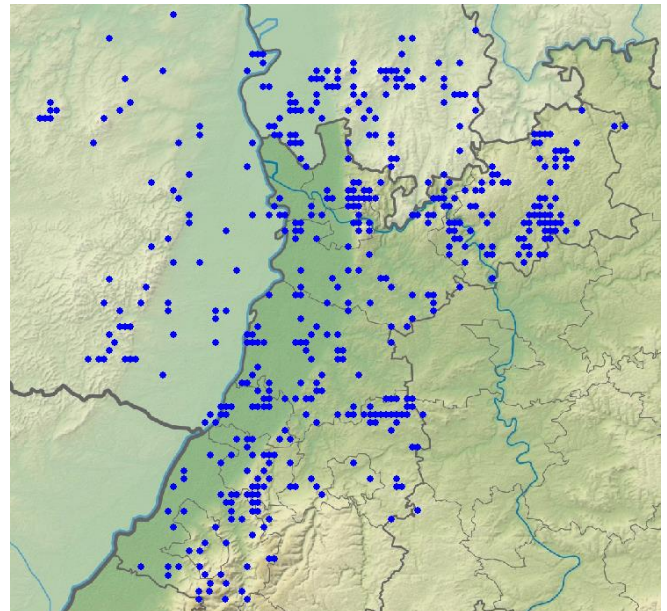

Kolkraben-Meldungen-Meldungen im Winterhalbjahr

Kolkrabe
Höhenverteilung

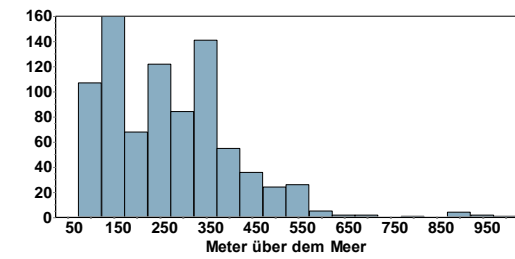

Kolkrabe © C. Armbruster

Beutelmeise: seltener Durchzügler und Brutvogel

- 3 Ind. 02.1.21 Erlichsee (Südteil) (Eberhard Körner)
- 1 Ind. Beobachter: Alfred Ullrich. 09.1.21 NSG Wagbachniederung (Ulrich Mahler)
- 2 Ind. 30.3.21 Eggenstein-Leopoldshafen (Nils Krämer)

Beutelmeise
Jahreszeitliche Verteilung Beobachtungen

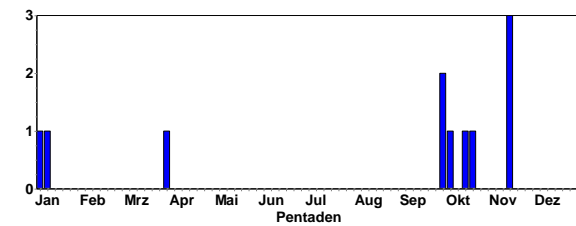

Blaumeise: sehr häufiger Jahresvogel

Blaumeise
Jahreszeitliche Verteilung Beobachtungen

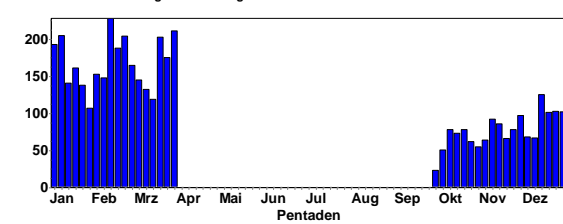

Blaumeise © W. Fischer



Blaumeise © M. Wink

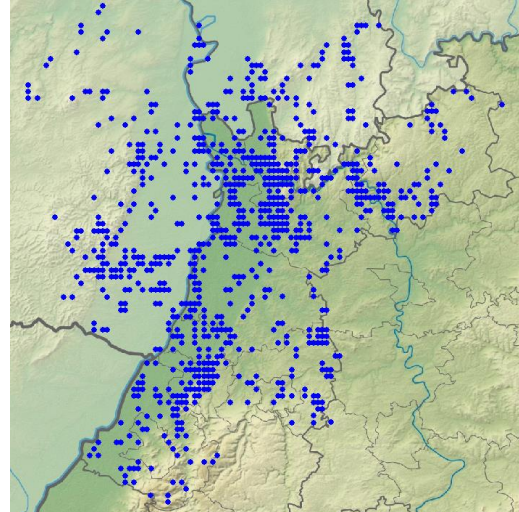

Blaumeisen-Meldungen im Winterhalbjahr (da die Art vermutlich in jedem Minutenraster vorkommt, kann man anhand der Karte Erfassungsgrad und Beobachtungslücken gut ablesen)

Kohlmeise: sehr häufiger Jahresvogel

Kohlmeise
Jahreszeitliche Verteilung Beobachtungen

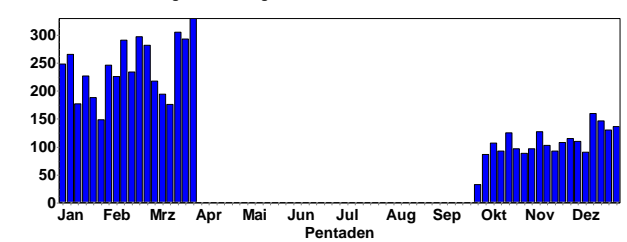

Kohlmeise © D. Koch

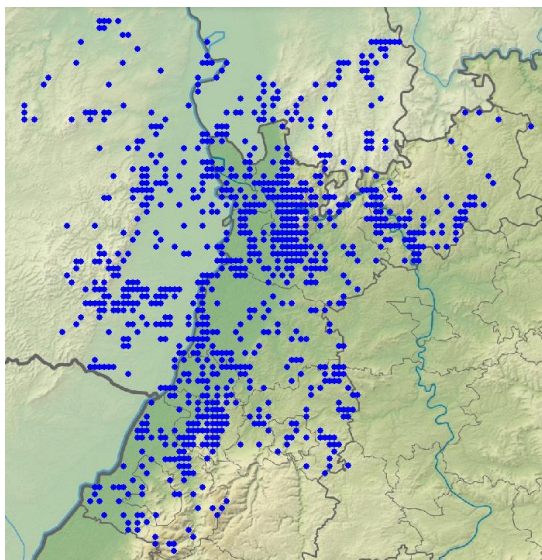

Kohlmeisen-Meldungen im Winterhalbjahr

Haubenmeise: Jahresvogel und Durchzügler; verbreitet in Nadelwäldern (daher besonders in Lagen ab 300 m NN)

Haubenmeise
Jahreszeitliche Verteilung Beobachtungen

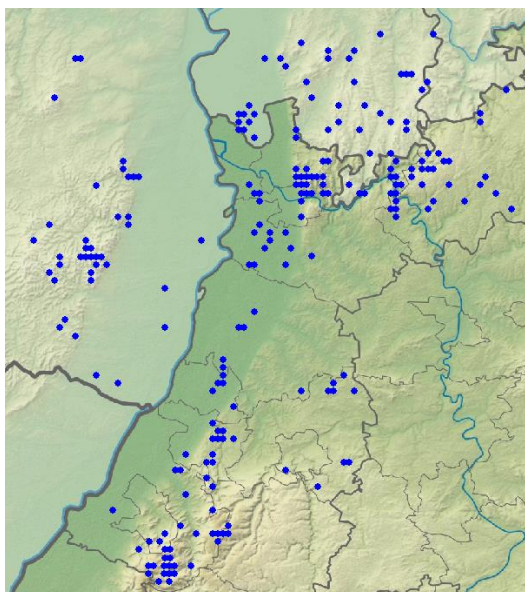
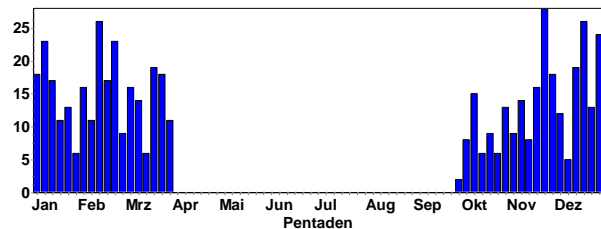

Haubenmeisen-Meldungen im Winterhalbjahr

Haubenmeise
Höhenverteilung

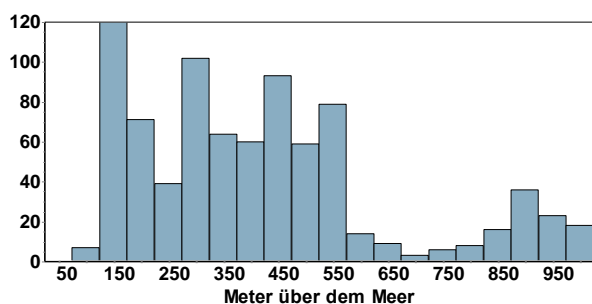

Tannenmeise: Jahresvogel und Durchzügler; verbreitet in Nadelwäldern (daher besonders in Lagen ab 300 m NN)

Tannenmeise
Jahreszeitliche Verteilung Beobachtungen

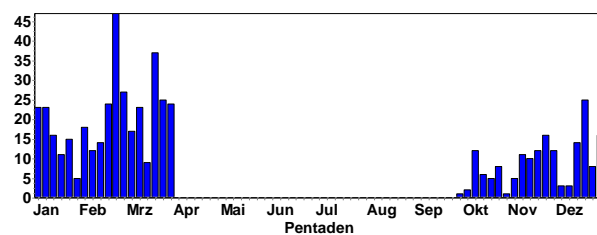

Tannenmeise © D. Koch

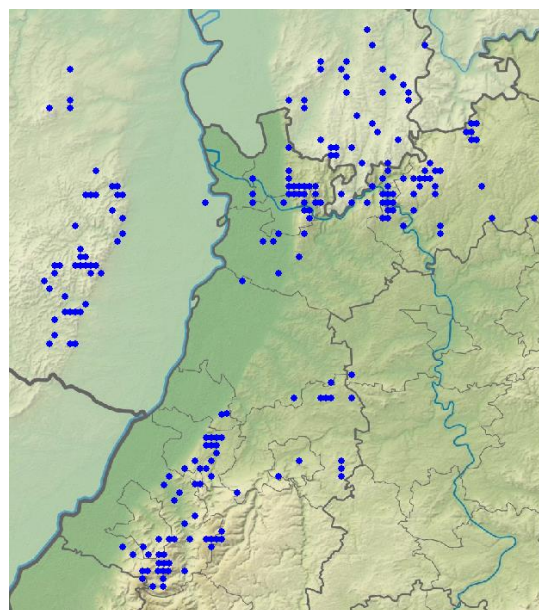

Tannenmeisen-Meldungen im Winterhalbjahr

Tannenmeise
Höhenverteilung

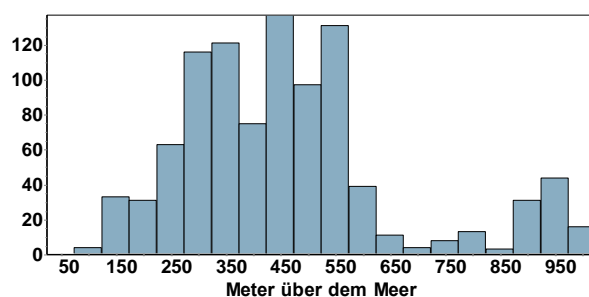

Sumpfmeise: verbreiteter Jahresvogel

Sumpfmeise
Jahreszeitliche Verteilung Beobachtungen

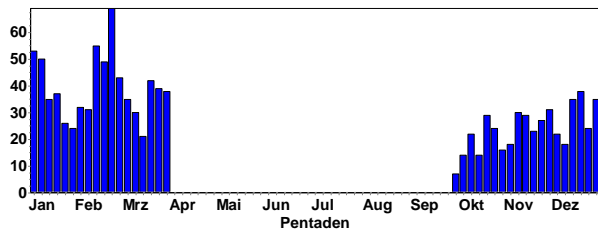

Sumpfmeise © J. Dreher

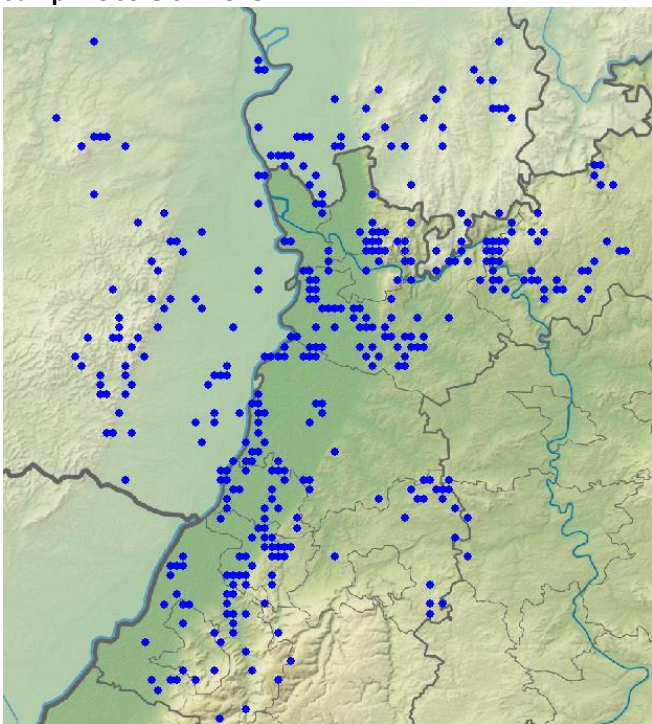

Sumpfmeisen-Meldungen im Winterhalbjahr

Sumpfmeise
Höhenverteilung

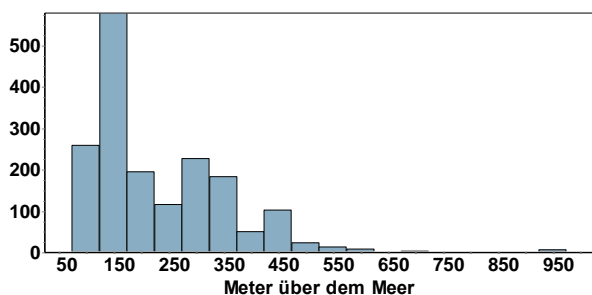

Weidenmeise: seltener und lokaler Jahresvogel

Weidenmeise
Jahreszeitliche Verteilung Beobachtungen

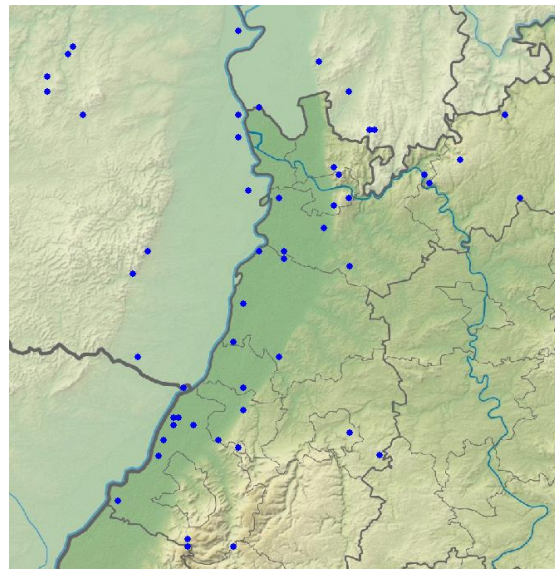
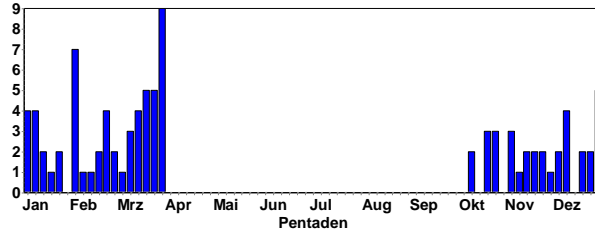

Weidenmeisen-Meldungen im Winterhalbjahr

Weidenmeise
Höhenverteilung

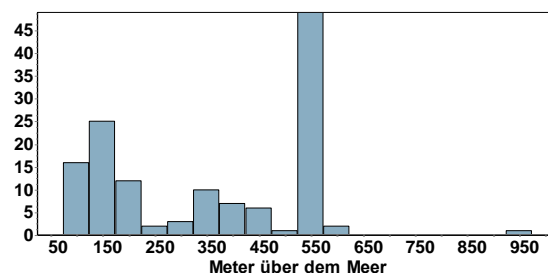

Haubenlerche: seltener Jahresvogel und vermutlich Teilzieher

Haubenlerche
Jahreszeitliche Verteilung Beobachtungen

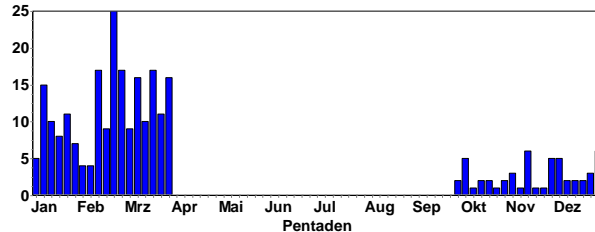

Haubenlerche
Summen der Pentadenmaxima

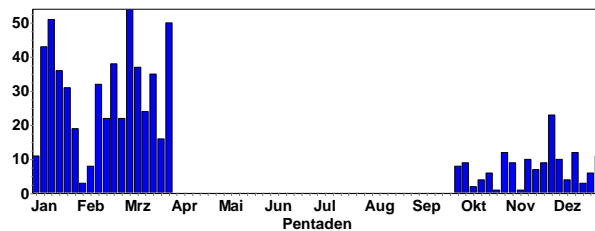



Haubenlerche © B. Steiner



Heidelerche © D. Koch

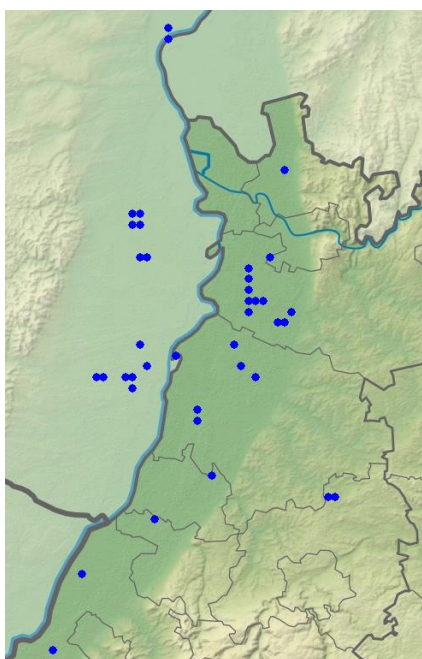

Haubenlerchen-Meldungen im Winterhalbjahr

Heidelerche: verbreiteter Durchzügler und lokaler Brutvogel

Heidelerche
Jahreszeitliche Verteilung Beobachtungen

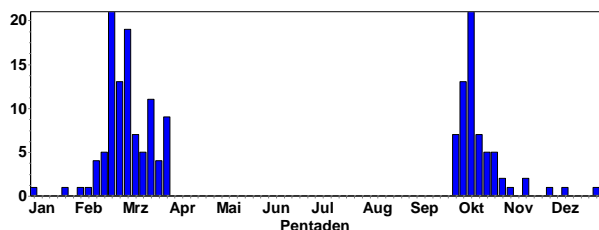

Heidelerche
Summen der Pentadenmaxima

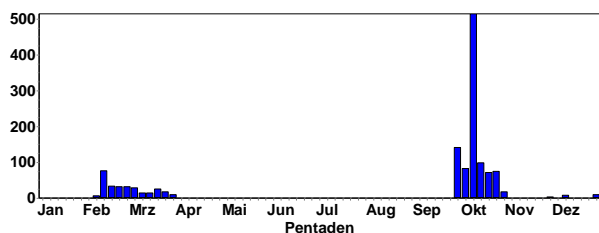

Ansammlungen:

- 50 Ind. 13.2.21 Bellheim [6815_2_07s] (Joachim Zürker)
- 30 Ind. 17.2.21 Knittelsheim [6815_2_06s] (Joachim Zürker)
- 26 Ind. 14.2.21 Bellheim [6815_2_07s] (Fabian Bindrich)
- 17 Ind. 02.3.21 Lützelbach [6220_2_06s] (Thomas Sacher)
- 15 Ind. 19.3.21 O.Schefflenz Zollst. [6521_4_4] (Elmar Werling)
- 15 Ind. 28.2.21 Mörlenbach [6418_2_06s] (Bergs (Berend Koch))
- 14 Ind. 22.3.21 Rülzheim [6815_4_36n] (Ulf Janz)
- 11 Ind. 14.3.21 Mannheim [6416_2_20s] (Fabian Schrauth)
- 6 Ind. 07.2.21 NSG Sandgrube im Dreispitz- (Daniel Raddatz)
- 6 Ind. 02.3.21 Viernheimer Heide SO (Michael Wink)
- 5 Ind. 21.2.21 NW Deidesheim/W Forst (Tanja Kärcher)
- 5 A2. 27.2.21 N Freinsheim [6415_3_43s] (Volker Schmidt)
- 5 Ind. 07.3.21 Bruchsal [6917_1_05n] (Sebastian Olschewski)
- 5 Ind. 03.3.21 Viernheimer Heide-Gesamtgebiet (Albert Hasselmeyer)

Meldungen im Januar- bis Mitte Februar:

- 1 Ind. 05.1.21 NSG Wagbachniederung (Ulrich Mahler)
- 1 Ind. 23.1.21 Klärteiche Offstein (Michael Wink)
- 1 A2. singt ausgiebig in traditionellem Brutgebiet 04.2.21 Ilbesheim bei Landau (Ulf Janz)
- 6 Ind. nicht nur rufen, sondern teilweise auch Gesang
- 07.2.21 NSG Sandgrube im Dreispitz- (Daniel Raddatz)
- 50 Ind. 13.2.21 Bellheim [6815_2_07s] (Joachim Zürker)
- 26 Ind. >23 + 2 + 1 14.2.21 Bellheim [6815_2_07s] (Fabian Bindrich)
- 1 Ind. auf stehengelassenem Kartoffelacker 14.2.21 Dannstadt-Schauernheim (Volker Schmidt)
- 26 Ind. 23+2+1 14.2.21 Bellheim [6815_2_07s] (Volker Schmidt)
- 30 Ind. 17.2.21 Knittelsheim [6815_2_06s] (Joachim Zürker)
- 1 Ind. singendes Männchen 18.2.21 NSG Haardtrand - Am Eichelberg (Karl-Josef Schirra)
- 1 Ind. singendes Männchen 18.2.21 NSG Haardtrand (Karl-Josef Schirra)
- 1 Ind. Gesang auf Wingertpfosten 18.2.21 Ruppertsberg [6615_1_02n] (Tanja Kärcher)
- 2 Ind. 18.2.21 Ruppertsberg [6615_1_01n] (Tanja Kärcher)
- 2 Ind. 20.2.21 NSG Haardtrand - Am Schlamm (Axel Frey)
- 3 Ind. 20.2.21 zw. Weisenheim u. Leistadt (Dorothea Koch)
- 1 Ind. 20.2.21 zw. Herxheim am Berg u. Kallst (Dorothea Koch)
- 1 Ind. 20.2.21 NSG Felsenberg - Berntal (Dorothea Koch)

1 Ind. 20.2.21 zw. Herxheim am Berg u. Kallstadt (Dorothea Koch)

2 Ind. NO ziehend 20.2.21 Nußdorf [6714_4_47s] (Fabian Bindrich)

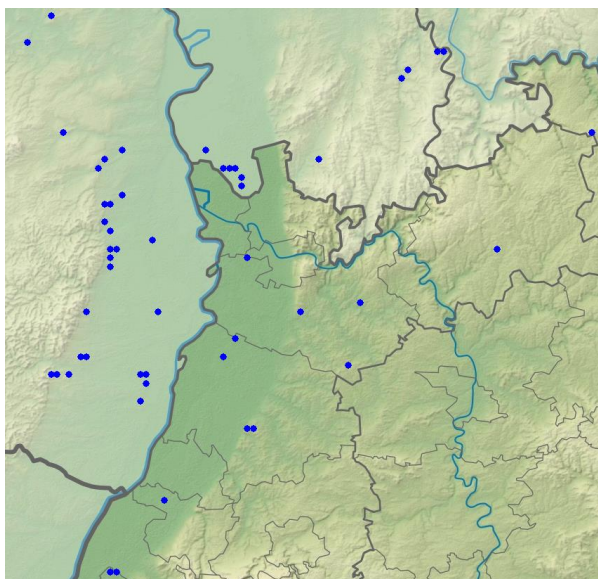

Heidelerchen-Meldungen in 2021

Feldlerche: Jahresvogel; häufiger Durchzügler, lokaler Brutvogel

Feldlerche
Jahreszeitliche Verteilung Beobachtungen

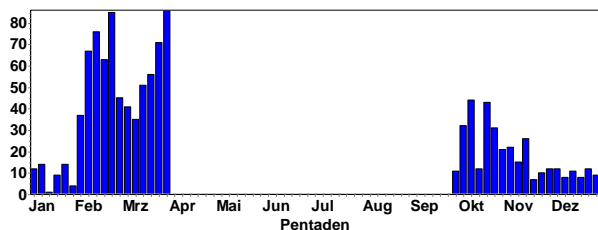

Feldlerche
Summen der Pentadenmaxima

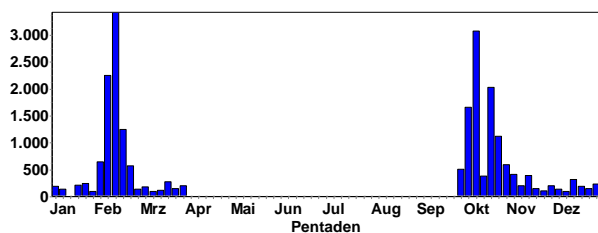

Feldlerche © W. Fischer

Ansammlungen:

800 Ind. 07.2.21 Dörrmoschel [6312_3_45s] (Margrit Franke)

600 Ind. 10.2.21 Aglastersh. Wolfsloch (Christiane Bernitt)

500 Ind. 09.2.21 Dörrmoschel [6312_3_45s] (Margrit Franke)

500 Ind. 11.2.21 Aglastersh. Wolfsloch (Christiane Bernitt)

300 Ind. 12.2.21 Neckarwimmersbach Au (Christina Kunze)

300 Ind. 12.2.21 Heidelberg-Grenzhöfer Wald [(Martin Grimm)

300 Ind. 13.2.21 Neckarwimmersbach Au (Christina Kunze)

280 Ind. 08.2.21 Dörrmoschel [6312_3_45s] (Margrit Franke)

250 Ind. 07.2.21 Weingarten (Baden) (Uli Kofler)

250 Ind. 13.2.21 Heidelberg-Grenzhöfer Wald (Stephan Sprinz)

200 Ind. 13.2.21 Bellheim [6815_2_07s] (Joachim Zürker)

200 Ind. 14.2.21 Bellheim [6815_2_07s] (Volker Schmidt)

200 Ind. 12.2.21 Heidelberg-Kieslochgewann (Martin Grimm)

200 Ind. 13.2.21 Hettigenbeuern SW [6421_2_16n] (Ute Mössinger)

200 Ind. 13.2.21 Neunkirchen S [6620_1_01s] (Christiane Bernitt)

200 Ind. 13.2.21 Neckarwimmersbach (Max Schulz)

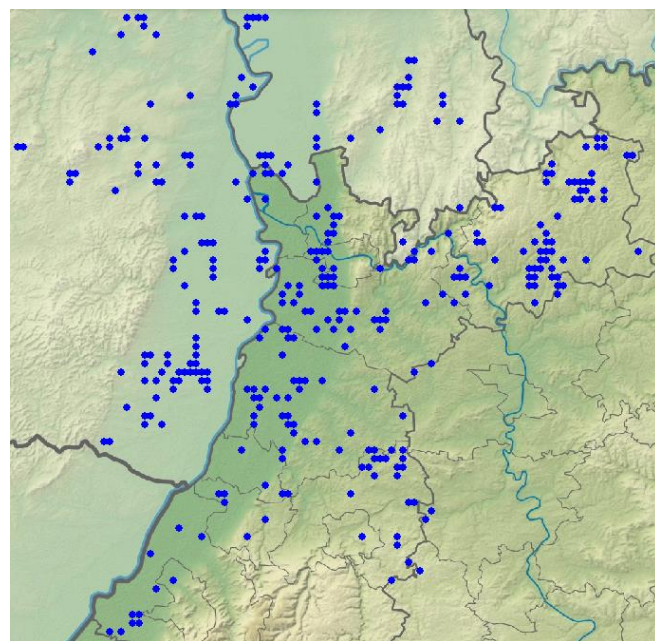

Feldlerchen-Meldungen in 2021



Feldlerche © W. Fischer

Uferschwalbe: verbreiteter Durchzügler, lokaler Brutvogel in Sandgruben

Uferschwalbe
Jahreszeitliche Verteilung Beobachtungen

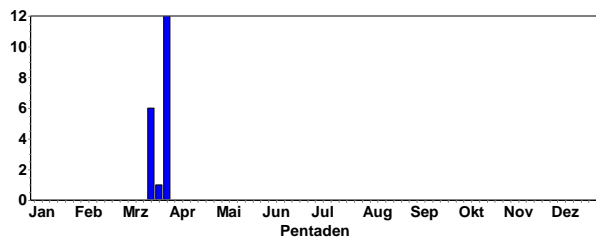

Erstbeobachtungen:

- 1 Ind. 19.3.21 NSG Spieß (Fabian Schrauth)
- 2 Ind. 20.3.21 NSG Spieß (Clement Heber)
- 1 Ind. 21.3.21 NSG Spieß (Volker Schmidt)
- 2 Ind. 26.3.21 Saalbachniederung [6817_1_23n] (Jannik Stipp)
- 1 Ind. Beobachter: Lothar Lang, Heinz Ruck, Alfred Ullrich.
- 27.3.21 NSG Wagbachniederung (Ulrich Mahler)
- 4 Ind. 28.3.21 NSG Spieß (Fabian Schrauth)
- 50 Ind. 28.3.21 NSG Wagbachniederung (Behrend Dellwisch)
- 4 Ind. 28.3.21 Saalbachniederung (gesamt) (Behrend Dellwisch)
- 3 Ind. 28.3.21 Rheininsel bei Rheindürkheim (Fabian Schrauth)
- 3 Ind. 29.3.21 Gimbshheim [6216_1_23n] (Matthias Becker)
- 1 Ind. 30.3.21 Heinrichs-Talau-See (Winni Brauner)

Felsenschwalbe: Sommervogel

Ab 27.3.21 2 Ind. in einem Steinbruch im Nordschwarzwald, wo die Art seit ein paar Jahren brütet

Rauchschwalbe: häufiger Durchzügler und Brutvogel

Rauchschwalbe
Jahreszeitliche Verteilung Beobachtungen

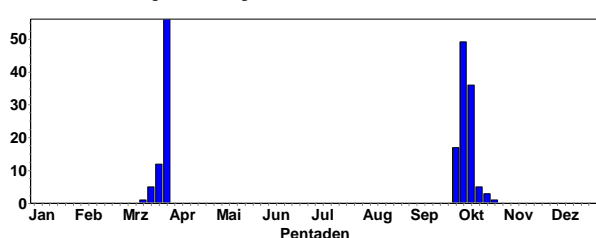

Rauchschwalbe
Summen der Pentadenmaxima

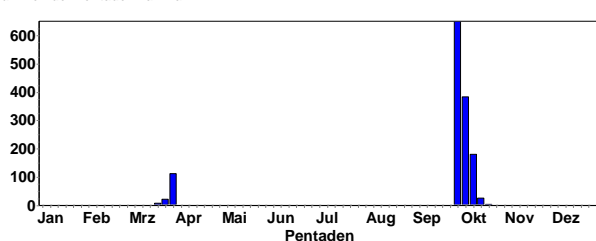

Erstbeobachtungen:

- 1 Ind. 16.3.21 NSG Spieß (Ulf Janz)
- 2 Ind. 18.3.21 Osthofen [6216_3_51s] (Julian Debus)
- 1 Ind. 18.3.21 NSG Spieß (Hans-Peter Goerlich)
- 1 Ind. 20.3.21 NSG Spieß (Clement Heber)
- 1 Ind. 20.3.21 Roxheimer Altrhein & Silbersee (Alissa Kazi)
- 4 Ind. 21.3.21 NSG Altn Neckar Heidelberg Wieblingen (Klaus Hofmann)

- 2 Ind. 25.3.21 NSG Aalkistensee (Jürgen Marx)
- 10 Ind. 26.3.21 Silbersee bei Roxheim (Volker Schmidt)
- 1 Ind. 26.3.21 Klärteiche Offstein (Volker Schmidt)
- 1 Ind. 26.3.21 Kerzenheim [6414_1_23n] (Hans-Valentin Bastian)
- 4 Ind. 26.3.21 Walldorf Storchenviese (Frank Von Appen)
- 5 Ind. 26.3.21 NSG Aalkistensee (Simon Schwarz)

Mehlschwalbe: häufiger Durchzügler und Brutvogel

Mehlschwalbe
Jahreszeitliche Verteilung Beobachtungen

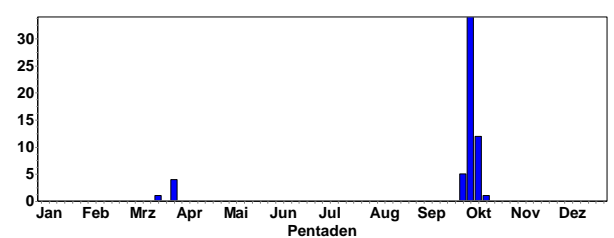

Erstbeobachtungen:

- 1 Ind. 18.3.21 Zuzenhausen [6718_2_10n] (Gisela Krewing-Rambausek)
- 4 Ind. 28.3.21 NSG Spieß (Uwe Diehl)
- 1 Ind. 29.3.21 Bretten [6918_3_31n] (Jannik Stipp)
- 1 Ind. 29.3.21 Rothenberg [6419_4_36s] (Lukas Cegledi)
- 2 B6. 30.3.21 Auerbach [6521_3_54s] (Klaus Junker)

Bartmeise: lokaler Jahresvogel (Wagbachniederung, Spieß, Eich-Gimbshheim)

Bartmeise
Jahreszeitliche Verteilung Beobachtungen

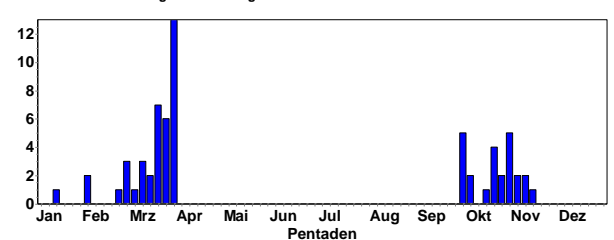

Bartmeise
Summen der Pentadenmaxima

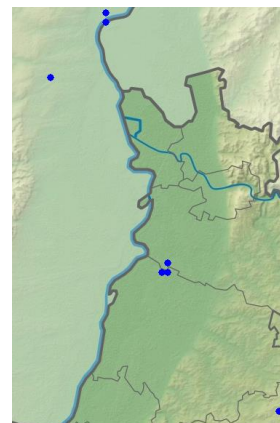
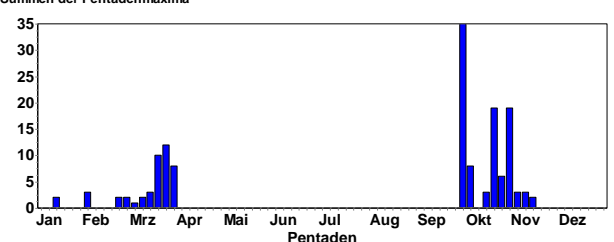

Bartmeisen-Meldungen im Winterhalbjahr

Schwanzmeise: verbreiteter Jahresvogel, Wintergast

Schwanzmeise
Jahreszeitliche Verteilung Beobachtungen

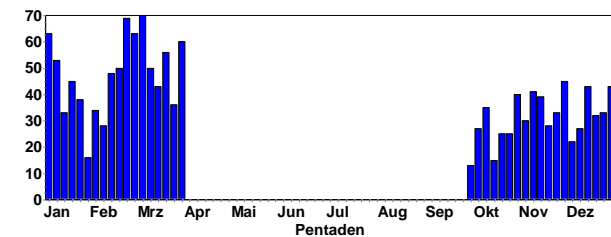

Schwanzmeise
Summen der Pentadenmaxima

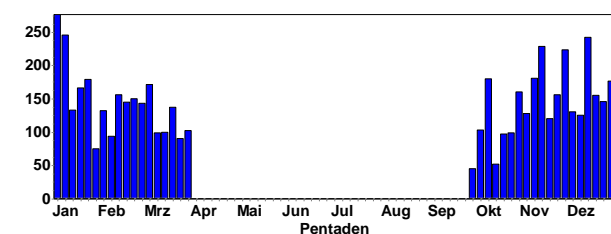

Schwanzmeise © C. Armbruster

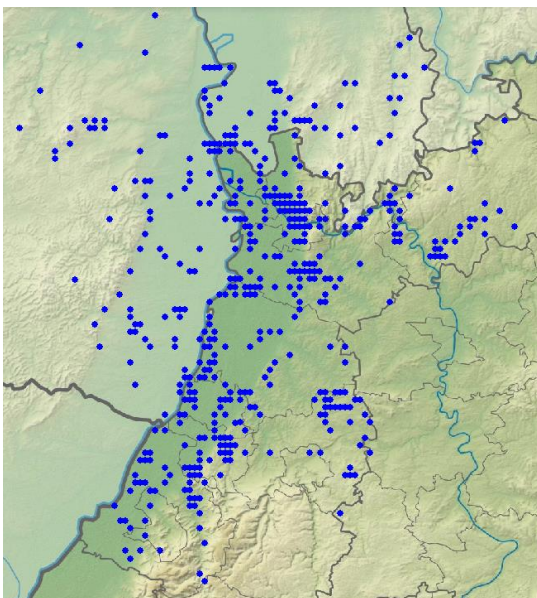

Schwanzmeisen-Meldungen im Winterhalbjahr

Es werden auch in jedem Winter weißköpfige Schwanzmeisen gemeldet, die vermutlich der osteuropäischen Unterart (*A. c. caudatus*) angehören; diese Meldungen werden leider von der Seltenheitskommission fast immer abgelehnt.

Fitis: verbreiteter Durchzügler und Brutvogel

Erstbeobachtungen:

- 1 A2. 28.3.21 Klärteiche Offstein (Falk Pollähne)
- 1 A2. 1x Männchen singt eine Strophe 29.3.21 MhB-rp147 (Germersheim) (Simon Steiger)
- 1 Ind. 29.3.21 Walldorf Storchentwiese (Gerald Kiefer)
- 1 A2. 30.3.21 LSG Schwetzingen Wiesen Nord (Alexander Stöhr)
- 1 A2. 30.3.21 Eberbach Hohe Warte O (Christina Kunze)
- 1 A2. 31.3.21 Rheinstetten [7015_2_20s] (Christina Seifried)
- 1 Ind. 31.3.21 Walldorf Storchentwiese (Gerald Kiefer)

Zilpzalp: sehr häufiger Durchzügler und Brutvogel; lokal überwinternd (Teilzieher)

Zilpzalp
Jahreszeitliche Verteilung Beobachtungen

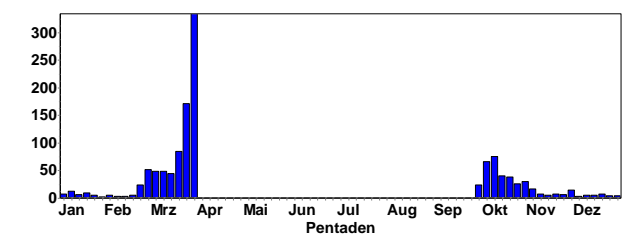

Zilpzalp © J. Dreher

Meldungen im Januar und bis 20. Februar; danach Rückkehr der Zugvögel:

- 1 Ind. 02.1.21 Binsfeld: Mondsee (Horst Schaub)
- 1 Ind. 02.1.21 Erlichsee (Südteil) (Eberhard Körner)
- 1 Ind. 02.1.21 IKONE Neckarelz (Matthias T. Müller)
- 1 Ind. 03.1.21 IKONE Neckarelz (Peter Baust)
- 1 Ind. 03.1.21 St. Leoner See (Klaus Hofmann)
- 1 Ind. 05.1.21 IKONE Neckarelz (Christiane Bernitt)
- 3 Ind. in Gründüngung neben Feldgehölz 05.1.21 Karlsruhe [7016_2_30s] (Niko Falk)
- 1 Ind. 06.1.21 Heidelberg-Pfaffengrund (SO) (Jochen Roder)
- 1 Ind. 06.1.21 Ladenburg- Rombach (Günther Fehr)
- 1 Ind. 06.1.21 HD Handschuhsheim Höllenbach (Klaus Hofmann)
- 1 Ind. 08.1.21 Kärchersee (Riedsee) (Fabian Schrauth)
- 1 Ind. 09.1.21 Heidelberg-Bergheim/ Neuenheim (Klaus Hofmann)
- 1 Ind. 09.1.21 Ladenburg- Rombach (Günther Fehr)
- 1 Ind. 09.1.21 St. Leoner See (Dorothea Koch)
- 1 Ind. 10.1.21 Ochsenlachen-See Nord (Nicole Kranz)
- 1 Ind. 10.1.21 Ladenburg SE [6517_2_28n] (Anja Betzin)

1 Ind. 10.1.21 Heidelberg-Bergheim/ Neuenheim (Klaus Hofmann)
 2 Ind. 10.1.21 HD Handschuhsheim Höllenbach (Klaus Hofmann)
 1 Ind. 12.1.21 Ladenburg Losgraben (HD) (Michael Ziara)
 1 Ind. 14.1.21 Ottersweier Nord [7314_2_17n] (Werner Jansen)
 1 Ind. 14.1.21 Wiesloch (PZN) [6618_3_53s] (Tobias Lepp)
 1 Ind. 15.1.21 SO Offenbach an der Queich [68 (Ulf Janz)
 1 Ind. 15.1.21 Silbersee bei Roxheim (Günther Fehr)
 1 Ind. 15.1.21 Ottersweier Nord [7314_2_17n] (Werner Jansen)
 1 Ind. 16.1.21 Bobenheim-Roxheim [6416_1_04s] (Volker Schmidt)
 1 Ind. 16.1.21 Mannheim [6516_2_09n] (Harald Bott)
 1 Ind. 16.1.21 Ottersweier Nord [7314_2_17n] (Werner Jansen)
 1 Ind. 17.1.21 NSG Spieß (Volker Schmidt)
 1 Ind. 17.1.21 Ottersweier Nord [7314_2_17n] (Werner Jansen)
 1 Ind. 18.1.21 Ettlingen [7016_1_24s] (Ilja Kaufmann)
 1 Ind. 19.1.21 Stollhofen, K3761/Bannwald (Werner Jansen)
 1 Ind. 20.1.21 Ottersweier Nord [7314_2_17n] (Werner Jansen)

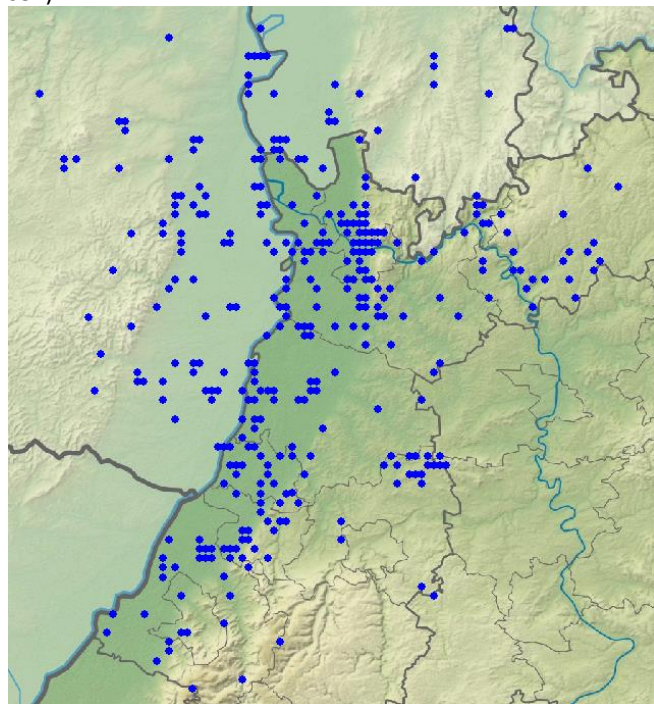

Zilpzalp-Meldungen in 2021

Mönchsgrasmücke: sehr häufiger Durchzügler und Brutvogel; lokal überwinternd (Teilzieher)

Mönchsgrasmücke
Jahreszeitliche Verteilung Beobachtungen

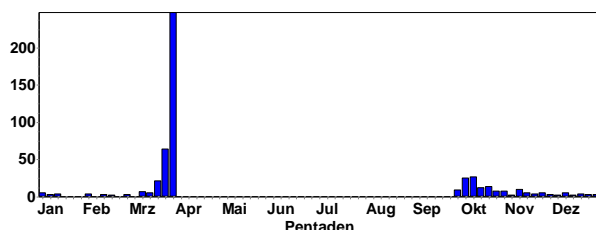

Meldungen im Januar und bis 17.3.; danach Rückkehr der Zugvögel:

1 Ind. 1x Weibchen frisst von den am Busch hängenden Kakifrüchten 02.1.21 Ellerstadt [6515_2_26n] (Susanne Bruegel)
 1 Ind. 1x Männchen der bekannte Wintergast mit Vorliebe für Rosinen 04.1.21 OT Haardt (Clement Heber)
 1 Ind. 1x Männchen 05.1.21 Waghäusel [6717_1_21s] (Matthias T. Müller)
 1 Ind. 05.1.21 Waghäusel [6717_1_21s] (Elmar Werling)
 1 Ind. 1x Männchen adult Der Vogel saß in einer Weide, rein äußerlich in einem sehr schlechten Zustand 05.1.21 Nußloch Steinbruch See (Gisela Krewing-Rambausek)
 1 Ind. 1x Weibchen (1x stationär) 09.1.21 Neunkirchen S [6620_1_01s] (Christiane Bernitt)
 1 Ind. 1x Männchen am Futterhaus 10.1.21 OT Haardt (Clement Heber)



Mönchsgrasmücken-Männchen © J. Dreher

1 Ind. 1x Männchen adult 10.1.21 Heidelberg-Wieblingen (Friedrich Linhart)
 1 Ind. 1x Weibchen 11.1.21 Birkert Brombachtal (Regina Müller)
 1 Ind. 1x Weibchen 12.1.21 Heidelberg-Ziegelhausen (Hubert Holland)
 2 Ind. 1x Männchen / 1x Weibchen 12.1.21 Eberbach Marienhöhe (Christina Kunze)
 1 Ind. 1x Männchen 12.1.21 Dossenheim Steinbruch Lefrenz (Michael Ziara)
 1 Ind. 1x Männchen 16.1.21 Leimen (Nord) [6618_1_22s] (Harald Kranz)
 1 Ind. 1x Weibchen 23.1.21 Heidelberg-Ziegelhausen (Hubert Holland)
 1 Ind. 1x Weibchen 30.1.21 Pforzheim [7118_1_03s] (Tobias Züfle)
 1 Ind. 1x Weibchen Futterhaus 31.1.21 OT Haardt (Clement Heber)
 1 Ind. 1x Weibchen 31.1.21 Heidelberg-Ziegelhausen (Hubert Holland)
 1 Ind. 1x Weibchen 01.2.21 Bühl, Nelkenstr. (Rastatt) (Martin Boschert)
 1 Ind. 1x Weibchen 04.2.21 Bühl, Nelkenstr. (Rastatt) (Martin Boschert)
 1 Ind. 1x Männchen 14.2.21 OT Haardt (Clement Heber)
 1 Ind. 1x Weibchen 14.2.21 Heidelberg-Ziegelhausen (Hubert Holland)

1 Ind. 1x weibchenfarbig 14.2.21 Ettlingen [7016_1_24s] (Ilja Kaufmann)
 1 Ind. 1x Weibchen 15.2.21 Heidelberg-Ziegelhausen (Hubert Holland)
 1 Ind. 19.2.21 Karlsruhe [6916_1_23s] (Uli Kofler)
 5 A2. 22.2.21 NSG Waldhagenich, Bühl (Ernst Keber)
 1 Ind. Kurze Gesangsstrophe 28.2.21 Nußdorf [6714_4_47s] (Fabian Bindrich)
 2 A2. 2x Männchen 01.3.21 NSG Waldhagenich, Bühl (Ernst Keber)
 1 Ind. 01.3.21 Höchst i. Odw. [6119_4_59n] (O (Louis Daab)
 1 A2. 1x Männchen Gesang / Balz Erster Sänger 2021 hier. 04.3.21 Altlußheim [6717_1_12n] (Ulrich Mahler)
 1 Ind. 07.3.21 Lichtenau [7314_1_02n] (Uwe Wagner)
 1 Ind. 07.3.21 MA Dossenwald (MA) (Harald Bott)
 1 Ind. 1x Männchen Gesang / Balz 08.3.21 Nußdorf [6714_4_47s] (Fabian Bindrich)
 1 Ind. 08.3.21 Bruchsal [6917_1_04s] (Klaus Lechner)
 1 Ind. singt 08.3.21 Karlsruhe [6916_3_34s] (Sebastian Olschewski)
 1 Ind. Die erste hier dieses Jahr. Kurze Gesangsstrophe gehört. 09.3.21 Au/Langenbrandt [7216_3_52n] (Martin Seiser)
 1 Ind. 10.3.21 Zeiskam [6715_3_45s] (Ulf Janz)
 1 A2. 1x Männchen Gesang / Balz 13.3.21 Altlußheim [6717_1_12n] (Ulrich Mahler)
 1 Ind. 14.3.21 Linkenheim-Hochstetten (Uli Kofler)
 1 Ind. 15.3.21 Walldorf Storchenviese (Gerald Kiefer)
 1 Ind. Gesang 16.3.21 Dossenheim Steinbruch Leferenz (Michael Ziara)
 1 Ind. singend 16.3.21 Heidelberg [6517_4_47s] (Nicole Debon)
 1 Ind. Gesang 17.3.21 Dossenheim Steinbruch Leferenz (Michael Ziara)
 1 Ind. 1x Männchen 17.3.21 Karlsruhe [7016_2_18n] (Birgit Zerb)
 1 Ind. 17.3.21 Karlsruhe [6916_1_21n] (Uli Kofler)
 1 Ind. 17.3.21 Karlsruhe [6916_1_11s] (Uli Kofler)
 1 Ind. 17.3.21 Walldorf Storchenviese (Gerald Kiefer)

Wintergoldhähnchen: verbreiteter Jahresvogel, vor allem in Nadelwäldern

Wintergoldhähnchen
Jahreszeitliche Verteilung Beobachtungen

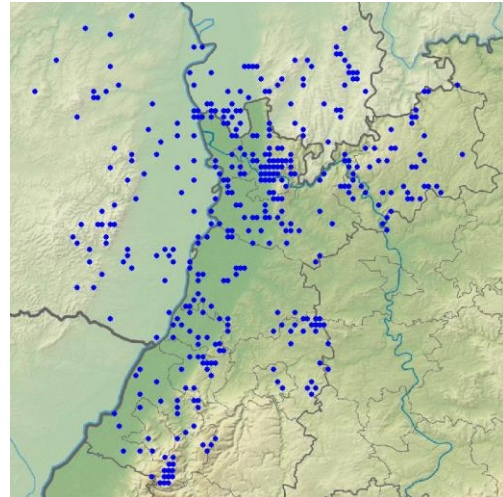
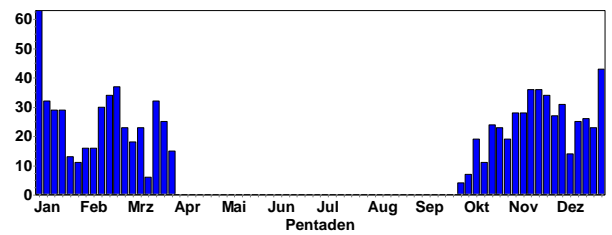

Wintergoldhähnchen-Meldungen im Winterhalbjahr

Sommergoldhähnchen: verbreiteter Durchzügler (Teilzieher) und Brutvogel; auch überwinternd

Sommergoldhähnchen
Jahreszeitliche Verteilung Beobachtungen

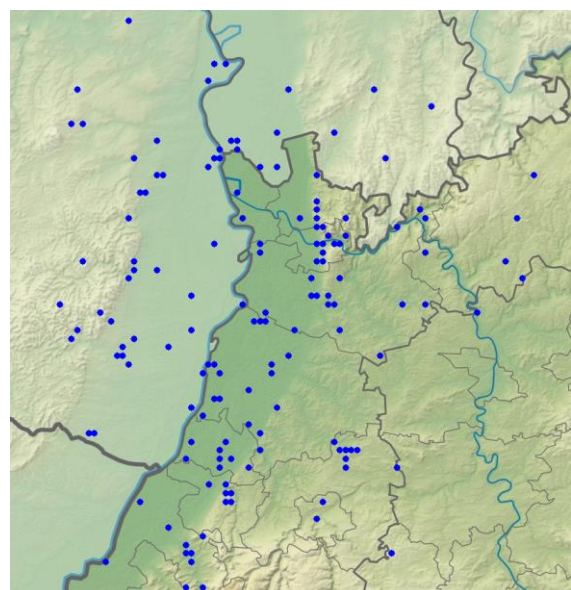
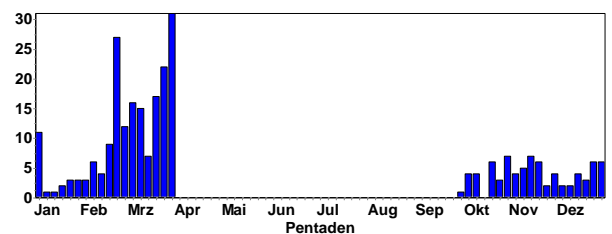

Sommergoldhähnchen-Meldungen im Winterhalbjahr

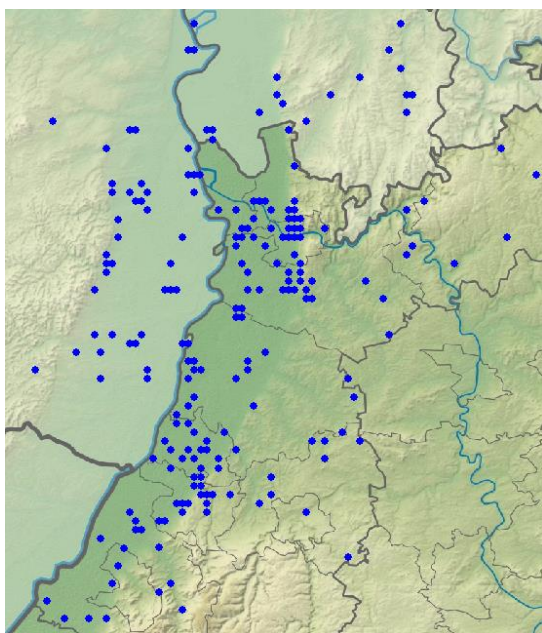

Mönchsgrasmücken-Meldungen in 2021



Sommergoldhähnchen © D. Koch

Januar-Meldungen:

- 1 Ind. 01.1.21 NSG Mühlhausen (Gerald Kiefer)
- 1 Ind. 01.1.21 Rotbergsee (Enzkreis) (Eberhard Körner)
- 1 Ind. 01.1.21 NSG Riedwiesen (Harald Bott)
- 1 Ind. 01.1.21 Karlsruhe [7016_1_04s] (Samuel Simpson)
- 1 Ind. 01.1.21 Volkscher Weiher (Alexander Stöhr)
- 1 Ind. 02.1.21 Schriesheim Branich (HD) (Elisabeth Heigl)
- 1 Ind. 02.1.21 Karlsruhe [6917_3_31s] (Samuel Simpson)
- 3 Ind. 02.1.21 Selberg/Höllbach (Tobias Angele)
- 1 Ind. 03.1.21 Abgrabung Wehrbruch Büchet (Klaus Hofmann)
- 1 Ind. 04.1.21 Abgrabung Hochstetten (Samuel Simpson)
- 1 Ind. 05.1.21 Saalbachniederung [6817_1_23n] (Johannes Ernst)
- 2 Ind. 09.1.21 NSG Mühlhausen (Gerald Kiefer)
- 1 Ind. 11.1.21 NSG Erlachsee (Niko Falk)
- 1 Ind. 1x adult 18.1.21 NSG Felsenberg - Berntal (Schmitt Hans)
- 1 Ind. 20.1.21 Hördt [6816_1_12n] (Bernhard Mellein)
- 1 Ind. 23.1.21 Kiessee östl. B9 in Höhe Ortsa (Ulf Janz)
- 2 Ind. 23.1.21 Söllingen, Rhein-km 327 (Fränze Stein)
- 1 Ind. 25.1.21 St. Ilgen Waldsee (Bernd Steiner)
- 1 Ind. 26.1.21 Oberhausen-Rheinhausen (Gerald Kiefer)
- 1 Ind. 30.1.21 Weinheim Arboretum (Fritz Wagner)
- 1 Ind. 30.1.21 Eggenstein-Leopoldshafen (Robin Wegner)
- 1 Ind. 31.1.21 Knielinger See (Gerald Kiefer)



Sommergoldhähnchen © D. Koch

Mauerläufer: extrem seltener Wintergast

Auch im Winter 2020/21 überwinterte 1 Ind. (wie in den letzten Wintern) in einem Steinbruch im Nordschwarzwald. Zuletzt am 21.2.21 gemeldet.

Mauerläufer
Jahreszeitliche Verteilung Beobachtungen

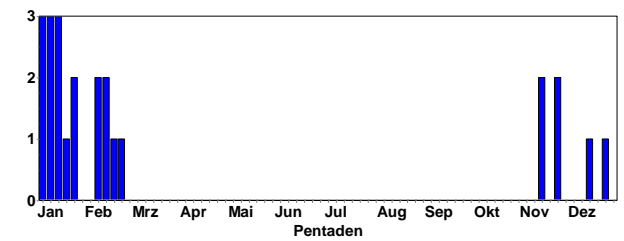

Kleiber: häufiger Jahresvogel

Kleiber
Jahreszeitliche Verteilung Beobachtungen

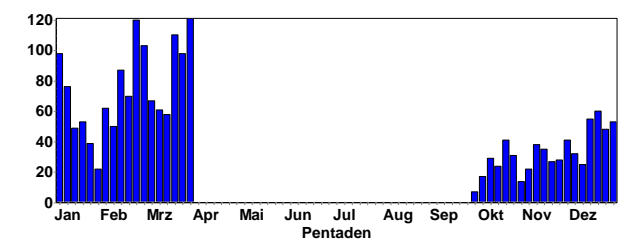

Kleiber © C. Armbruster

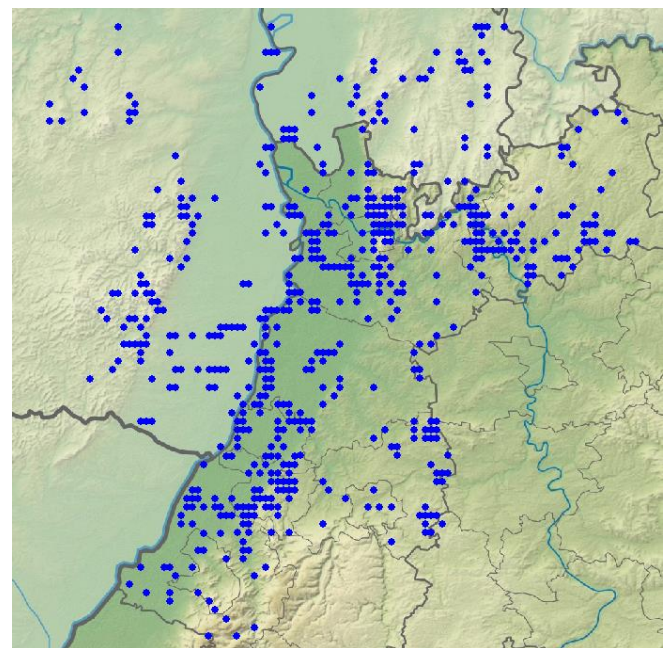

Kleiber-Meldungen im Winterhalbjahr



Kleiber © M. Wink

Waldbaumläufer: verbreiteter Jahresvogel, vor allem in höher gelegenen Waldgebieten

Waldbaumläufer
Jahreszeitliche Verteilung Beobachtungen

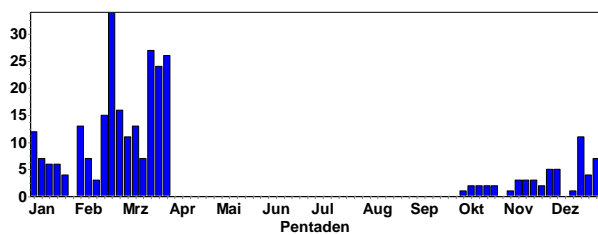

Waldbaumläufer © M. Wink

Gartenbaumläufer: weit verbreiteter Jahresvogel

Gartenbaumläufer
Jahreszeitliche Verteilung Beobachtungen

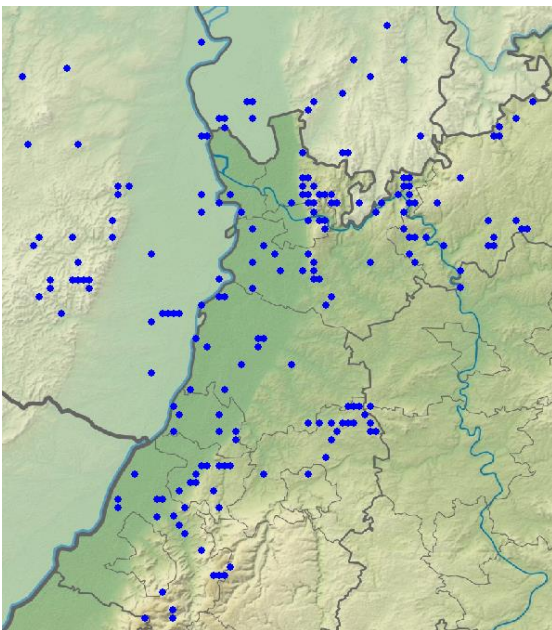
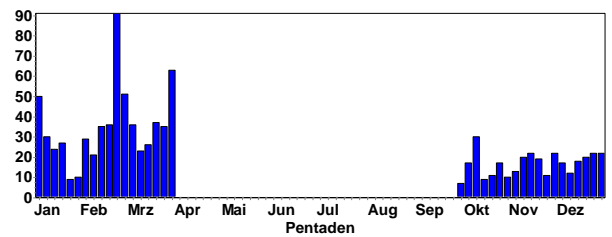

Waldbaumläufer-Meldungen im Winterhalbjahr



Gartenbaumläufer © W. Fischer

Waldbaumläufer
Höhenverteilung

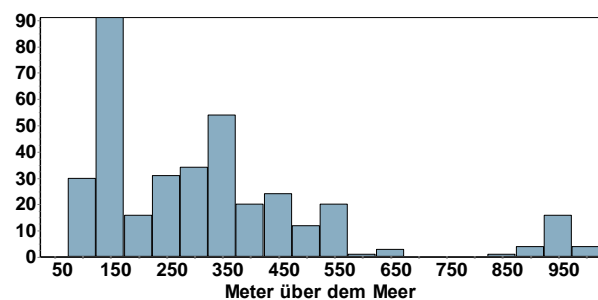

Gartenbaumläufer
Höhenverteilung

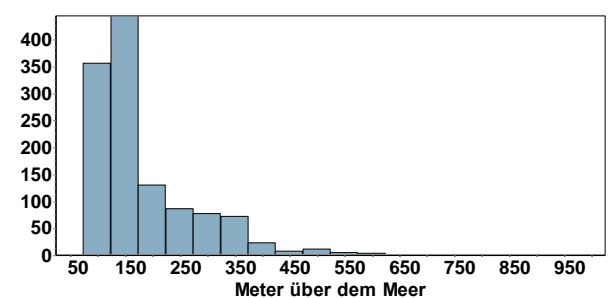

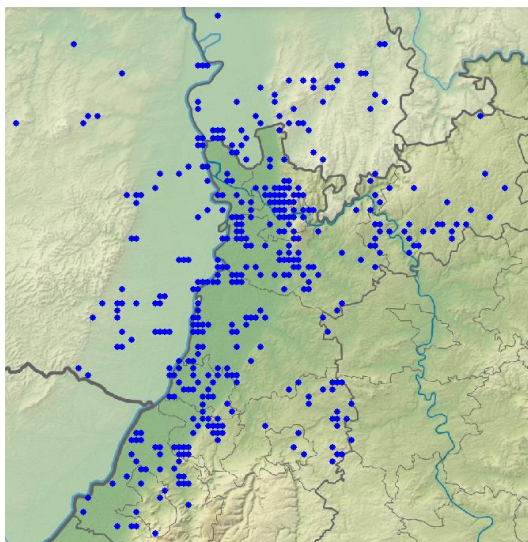

Gartenbaumläufer-Meldungen im Winterhalbjahr

Zaunkönig: weit verbreiteter Jahresvogel

Zaunkönig
Jahreszeitliche Verteilung Beobachtungen

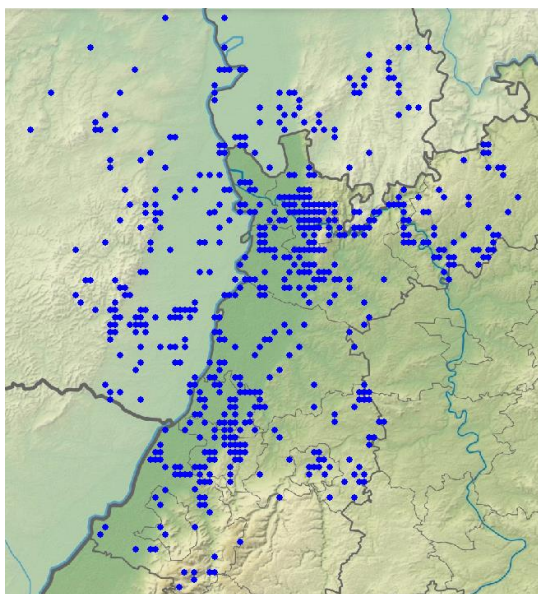
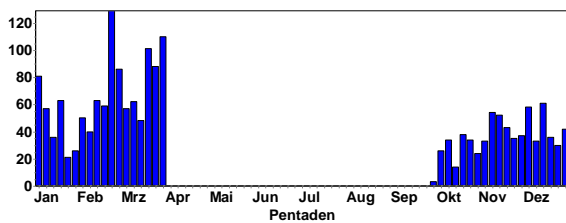

Zaunkönig-Meldungen im Winterhalbjahr



Zaunkönig © W. Fischer

Star: weit verbreiteter Jahresvogel; häufiger Durchzügler

Star
Jahreszeitliche Verteilung Beobachtungen

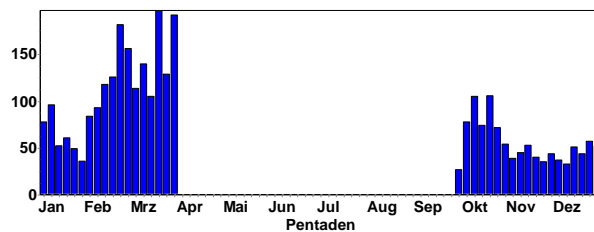

Star
Summen der Pentadenmaxima

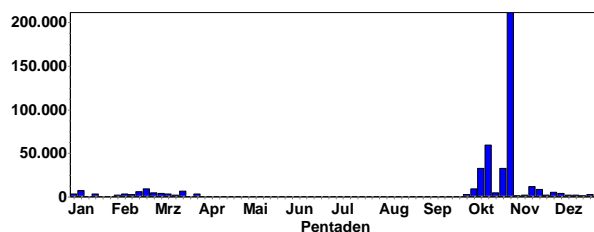

Star © J. Dreher



Star im Brutkleid © C. Bernitt

Ansammlungen:

- 5000 Ind. 09.1.21 Heidelberg Zoo (Klaus Hofmann)
- 5000 Ind. 21.2.21 Durmersheim Ost [7015_4_38s] (Martin Seiser)
- 5000 Ind. 21.3.21 NSG Roßweiher (Enzkreis) (Eberhard Körner)
- 2500 Ind. 25.2.21 Karlsruhe [6915_4_50n] (Samuel Simpson)
- 2200 Ind. 28.3.21 Lorsch Nordwest [6317_1_24n] (Carsten Brinckmeier)
- 2000 Ind. 27.2.21 Karlsruhe [6915_4_40s] (Samuel Simpson)

1500 Ind. 02.3.21 NSG Wagbachniederung (Ulrich Mahler)
 1200 Ind. 16.2.21 NSG Wagbachniederung (Matthias T. Müller)
 1000 Ind. 07.2.21 Dörrmoschel [6312_4_46s] (Margrit Franke)
 1000 Ind. 10.3.21 NSG Wagbachniederung (Gerd Schön)
 800 Ind. 16.1.21 Udenheim [6115_1_12n] (Joachim Kranz)
 800 Ind. 24.2.21 Neckarwimmersbach Au (Christina Kunze)
 700 Ind. 17.2.21 Dettenheim [6816_1_25s] (Uli Kofler)
 600 Ind. 19.2.21 Maulbronn [6918_4_60s] (Katharina Blum)
 500 Ind. 16.2.21 SO Schweighofen/SW Kapsweyer (Ulf Janz)
 500 Ind. 03.1.21 NSG Altneckar Heidelberg Wieblingen (Johannes Ernst)
 500 Ind. 06.2.21 Prinzipalwiesen (Rastatt) (Martin Boschert)
 500 Ind. 10.2.21 NSG Wagbachniederung (Jochen Baurmeister)
 500 Ind. 20.2.21 Rheinmünster [7314_1_02s] (Uwe Wagner)
 500 Ind. 01.1.21 Kärchersee (Riedsee) (Peter Petermann)
 500 Ind. 17.1.21 Altstadt (Odenwaldkreis) (Jörg Lippmann)

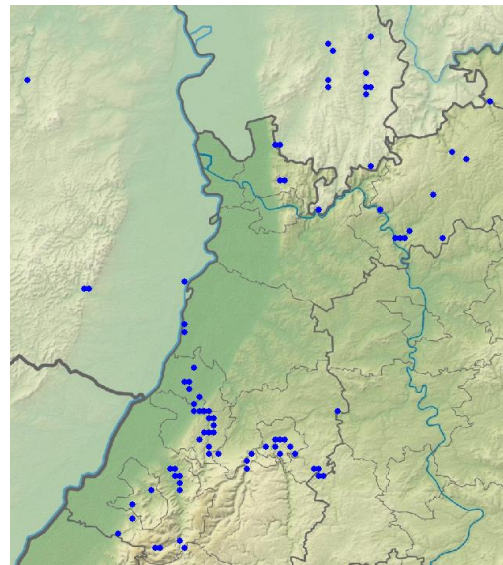

Wasseramsel-Meldungen im Winterhalbjahr

Wasseramsel
Höhenverteilung

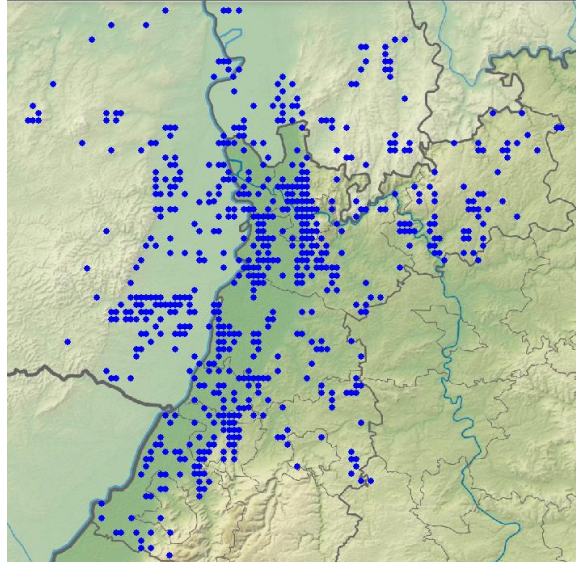
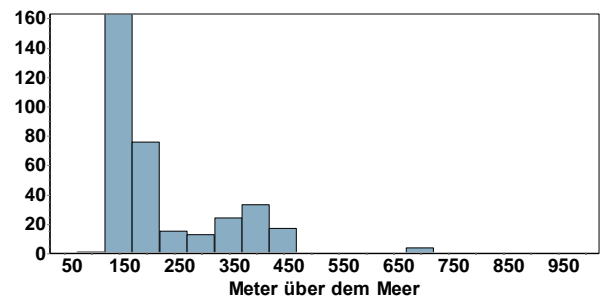

Star-Meldungen in 2021

Wasseramsel: lokaler Jahresvogel an Fließgewässern

Wasseramsel
Jahreszeitliche Verteilung Beobachtungen

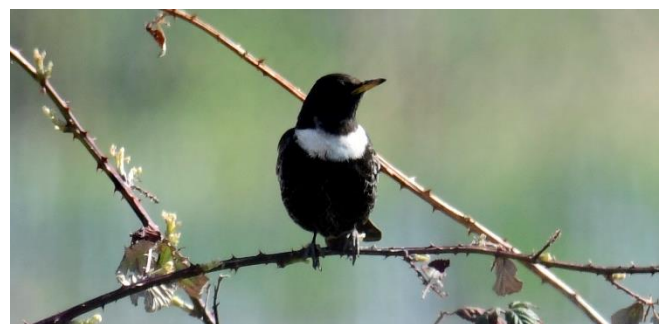
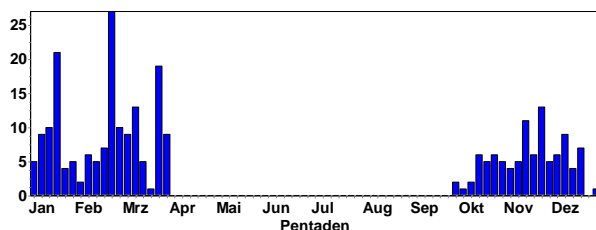

Ringdrossel © M. Wink



Wasseramsel © C. Bernitt

Misteldrossel: verbreiteter Jahresvogel

Misteldrossel
Jahreszeitliche Verteilung Beobachtungen

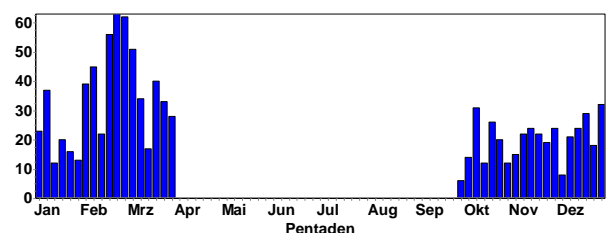

Misteldrossel
Summen der Pentadenmaxima

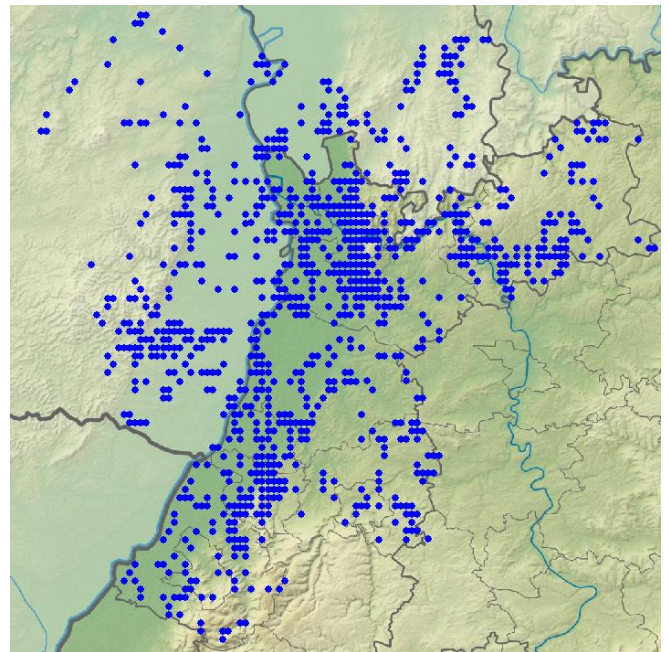
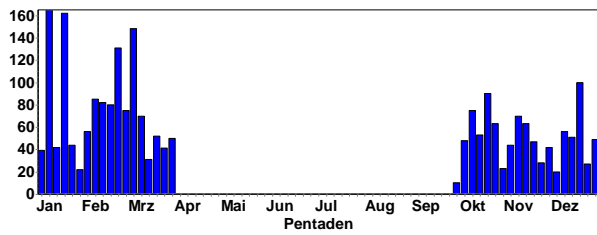

Amsel-Meldungen im Winterhalbjahr



Teilleuzistische Amsel © C. Bernitt



Teilleuzistische Amsel © S. Frewer

Wacholderdrossel: verbreiteter Jahresvogel, häufiger Durchzügler und Wintergast; lokaler Brutvogel

Wacholderdrossel
Jahreszeitliche Verteilung Beobachtungen

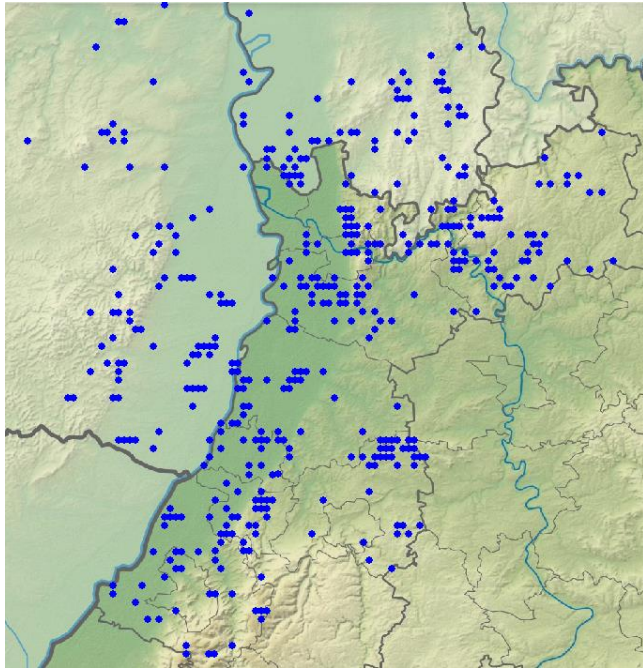
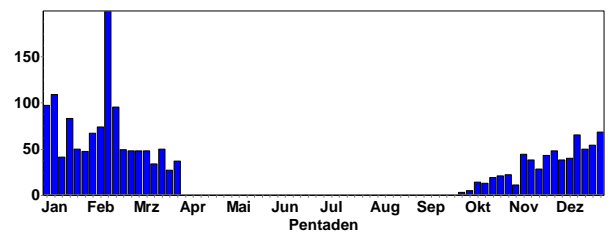

Misteldrossel-Meldungen im Winterhalbjahr

Amsel: sehr häufiger Jahresvogel, Durchzügler und Wintergast

Amsel
Jahreszeitliche Verteilung Beobachtungen

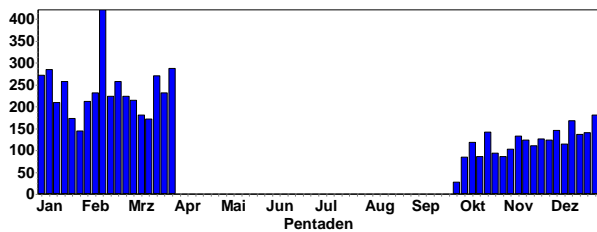

Amsel © C. Armbruster

Wacholderdrossel
Summen der Pentadenmaxima

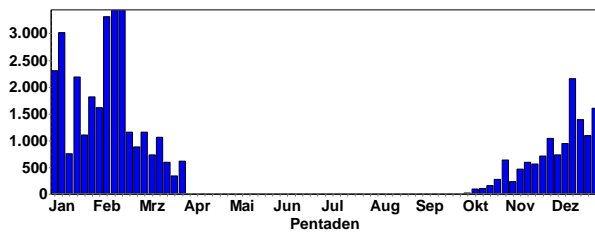

Wacholderdrossel © W. Fischer

Ansammlungen:

580 Ind. 08.2.21 Teschenmoschel [6312_3_45n] (Margrit Franke)
 500 Hch. 06.3.21 Walldürn NSG Lappen, MOS (P. u. G. Rückert)
 400 Ind. 28.1.21 NSG Ebenberg (Ulf Janz)
 400 Ind. 20.2.21 Rheinmünster [7314_1_02s] (Uwe Wagner)
 400 Ind. 07.1.21 NSG Lampertheimer Altrhein (Peter Petermann)
 400 Ind. 09.1.21 NSG LA Heegwasser [6416_2_07n] (Michael Wink)
 300 Ind. 16.2.21 Schweighofen [6913_4_40s] (Ulf Janz)
 300 Ind. 18.2.21 Germersheim [6716_3_54s] (Sebastian Kiepsch)
 300 Ind. 20.1.21 Hockenheim-Herrenteich (Michael Wink)
 300 Ind. 05.2.21 O.Schefflenz Langgewann (Frank Laier)
 300 Ind. 06.2.21 Prinzipalwiesen (Rastatt) (Martin Boschert)
 250 Ind. 20.1.21 Malsch [7116_1_24n] (Andreas Kaiser)
 250 Ind. 11.2.21 Wiesloch (PZN) [6618_3_53s] (Tobias Lepp)
 250 Ind. 15.2.21 Eggenstein-Leopoldshafen (Ulf Janz)
 240 Ind. 09.1.21 NSG Schwetzingen Wiesen (Jochen Roeder)
 220 Ind. 01.1.21 Gau-Weinheim [6114_1_24s] (Hans-Georg Folz)
 200 Ind. 16.2.21 SO Schweighofen/SW Kapsweyer (Ulf Janz)
 200 Ind. 27.3.21 NSG Felsenberg - Berntal (Falk Pollähne)
 200 Ind. 08.1.21 Neunkirchen S [6620_1_01s] (Christiane Bernitt)
 200 Ind. 16.1.21 Malsch [7116_1_11s] (Marlene Kassel)
 200 Ind. 31.1.21 Birkenfeld [7117_1_25n] (Hendrik Seitz-Moskaliuk)
 200 Ind. 05.2.21 Malsch [7116_1_13s] (Meike Albert)

200 Ind. 18.2.21 Oberdielbach N [6520_1_24s] (Max Schulz)
 200 Ind. 19.2.21 Rheinmünster [7314_1_02s] (Werner Janzen)
 200 Ind. 13.3.21 Oberschefflenz NW [6521_4_47s] (Elmar Werling)
 200 Ind. 07.2.21 Hainstadt, MOS (P. u. G. Rückert)
 200 Ind. 28.2.21 Walldürn, MOS (P. u. G. Rückert)
 200 Ind. 16.1.21 NSG Lampertheimer Altrhein (Peter Petermann)
 200 Ind. 20.1.21 NSG LA Biedensand (Bergstraße) (Fabian Schrauth)
 200 Ind. 28.3.21 Haisterbach Erbach [6319_4_49n] (Jörg Lippmann)



Wacholderdrossel © D. Koch

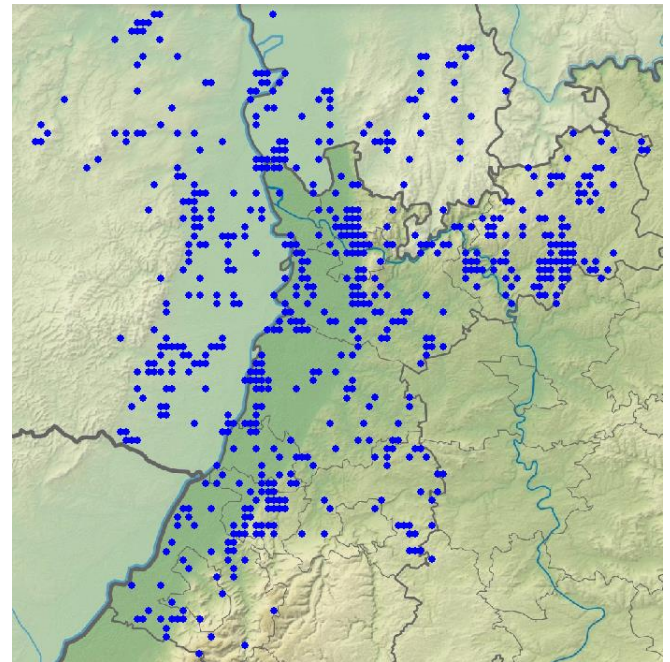

Wacholderdrossel-Meldungen im Winterhalbjahr

Singdrossel: verbreiteter Jahresvogel; häufiger Durchzügler, auch überwinternd

Singdrossel
Jahreszeitliche Verteilung Beobachtungen

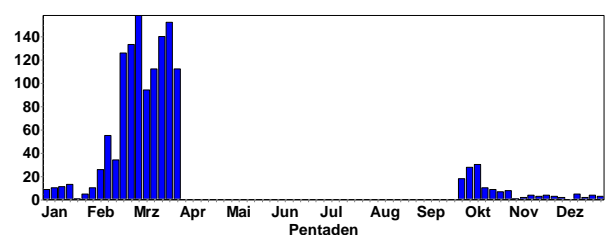



Singdrossel © C. Armbruster



Rotdrossel © B. Steiner

Ansammlungen:

200 Ind. 22.3.21 Heppenheim (Doris Chalwatzis)
 150 Ind. 02.1.21 NSG Mühlhausen (Dominik Walz)
 84 Ind. 01.1.21 NSG Riedwiesen (Harald Bott)
 80 Ind. 28.1.21 NSG Ebenberg (Ulf Janz)
 70 Ind. 21.2.21 Plittersdorf, Rhein-km 341 (Herbert Voith)
 45 Ind. 08.2.21 Brombachtal [6219_4_39s] (Thomas Sacher)
 40 Ind. 26.3.21 Bretten [6918_3_42n] (Eberhard Körner)
 35 Ind. 05.1.21 Weinheim Schlosspark (HD) (Fritz Wagner)
 32 Ind. 16.1.21 NSG Mühlhausen (G Krewing-Rambausek)
 30 Ind. 02.1.21 Berghäuser Altrhein (Volker Schmidt)
 30 Ind. 20.1.21 Hockenheim-Herrenteich (Michael Wink)
 30 Ind. 19.3.21 Reichelsheim (Odenwald) (Alexander Köhler)

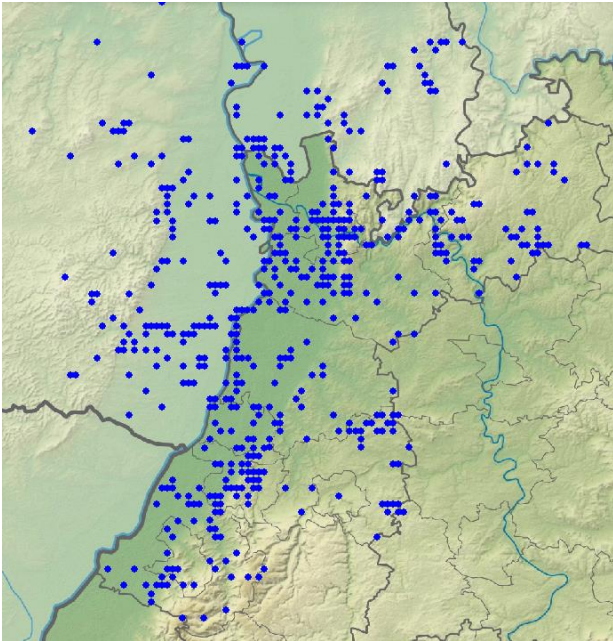

Singdrossel-Meldungen im Winterhalbjahr

Rotdrossel: verbreiteter Durchzügler und Wintergast (in diesem Winter besonders häufig!)

Rotdrossel
Jahreszeitliche Verteilung Beobachtungen

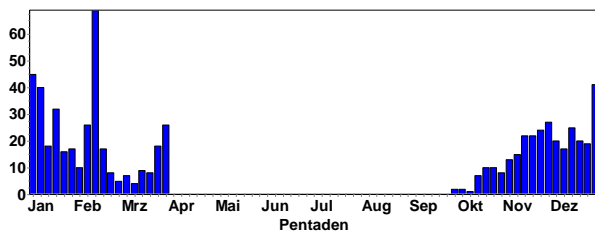

Rotdrossel
Summen der Pentadenmaxima

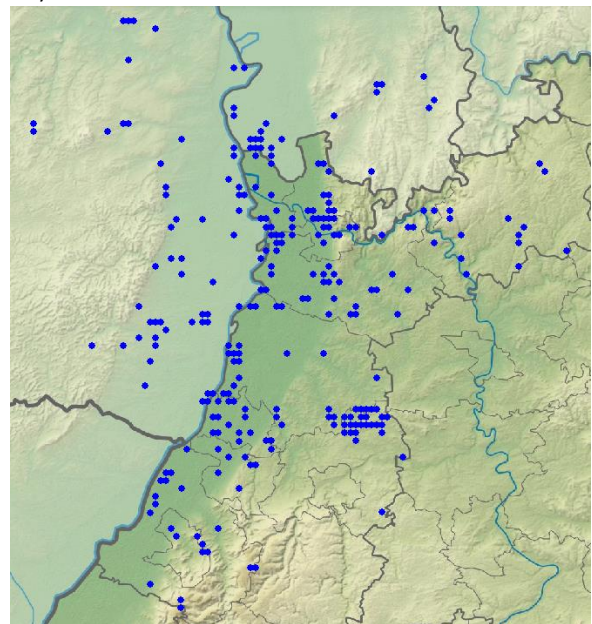
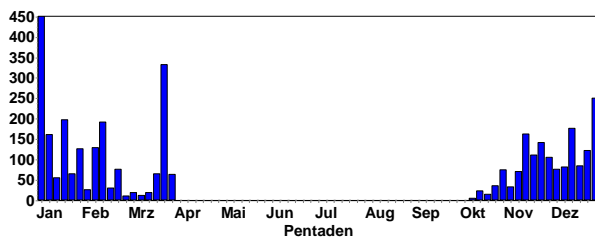

Rotdrosselmeldungen im Winterhalbjahr

Schwarzkehlchen: lokaler Jahresvogel; Teilzieher; selten überwintert

Schwarzkehlchen
Jahreszeitliche Verteilung Beobachtungen

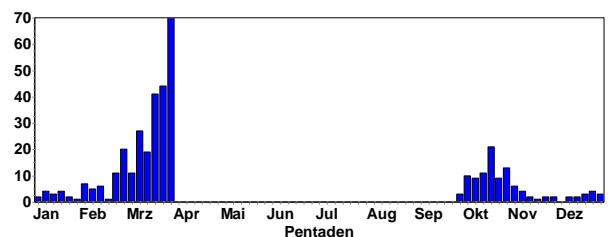



Schwarzkehlchen-Männchen © W. Fischer

Meldungen Januar bis 14. Februar:

- 1 Ind. 1x Männchen 01.1.21 Heidelberg Neckarwiese (Klaus Hofmann)
- 1 Ind. 02.1.21 Saalbachniederung [6817_1_23n] (Eberhard Körner)
- 1 Ind. 1x Männchen Am Kehrgraben 09.1.21 St. Leon-Rot [6717_2_17n] (Gerald Kiefer)
- 1 Ind. 1x Männchen 09.1.21 Kapellenbruch (Dominik Walz)
- 2 Ind. 1x Männchen / 1x weibchenfarbig Mitbeobachterin: Iris Volz. 09.1.21 Sandweier Nord [7115_3_42s] (Werner Jansen)
- 1 Ind. 1x Männchen adult 10.1.21 Kapellenbruch (Dominik Walz)
- 2 Ind. 1x Männchen / 1x Weibchen 13.1.21 Karlsruhe [6916_4_40s] (Niko Falk)
- 1 Ind. 15.1.21 Insultheimer Hof (Michael Wink)
- 2 Ind. 15.1.21 Heidelberg-Pfaffengrund (SO) (Jochen Roeder)
- 1 Ind. 16.1.21 NSG Weschnitz-Insel von Lorsch (Nicolai Poeplau)
- 3 Ind. 1x Männchen adult / 2x weibchenfarbig 17.1.21 Heidelberg-Grenzhof (Johannes Ernst)
- 1 Ind. 1x Weibchen 18.1.21 Saalbachniederung [6817_1_23n] (Niko Falk)
- 1 Ind. 1x weibchenfarbig 18.1.21 NSG Weschnitz-Insel von Lorsch (Fabian Schrauth)
- 1 Ind. 1x Männchen 23.1.21 Hochdorf-Assenheim (Tanja Kärcher)
- 1 Ind. 24.1.21 NSG Weschnitz-Insel von Lorsch (Christian Zurek)
- 1 Ind. 1x Männchen 29.1.21 Hochdorf-Assenheim (Tanja Kärcher)
- 1 Ind. 1x Männchen 31.1.21 Hochdorf-Assenheim (Tanja Kärcher)
- 1 Ind. 1x weibchenfarbig 02.2.21 NSG Weschnitz-Insel von Lorsch (Fritz Wagner)
- 1 Ind. 1x Männchen 04.2.21 NSG Spieß (Fabian Schrauth)
- 2 Ind. 1x Männchen / 1x weibchenfarbig 04.2.21 Laufer Mark Mitte (Rastatt) (Mare Haider)
- 1 Ind. 04.2.21 Saalbachniederung (gesamt) (Klaus Stapf)
- 1 Ind. 1x Männchen 04.2.21 Brensbach [6219_1_03n] (Georg Schneider)
- 1 Ind. 1x Männchen Überwinterung 06.2.21 NSG Spieß (Volker Schmidt)
- 1 Ind. 06.2.21 Saalbachniederung (gesamt) (Jannik Stipp)

- 1 Ind. 07.2.21 Saalbachniederung (gesamt) (Werner Debatin)
- 2 Ind. 1x Männchen adult / 1x weibchenfarbig 07.2.21 NSG Weschnitz-Insel von Lorsch (Christian Zurek)
- 1 Ind. 09.2.21 NSG Weschnitz-Insel von Lorsch (Michael Wink)
- 1 Ind. 1x Männchen 10.2.21 Karlsruhe [7016_2_08s] (Niko Falk)
- 1 Ind. 10.2.21 Mannheim [6416_4_47s] (Matthias Feuerenger)
- 1 Ind. 12.2.21 Schriesheim SÜD (Markus Schoch)
- 2 Ind. 12.2.21 Heidelberg-Grenzhof (Martin Grimm)
- 1 Ind. 1x Weibchen 14.2.21 NSG Weschnitz-Insel von Lorsch (Gerald Kiefer)
- 2 Ind. 1x Männchen / 1x Weibchen 14.2.21 NSG Weschnitz-Insel von Lorsch (Christian Zurek)

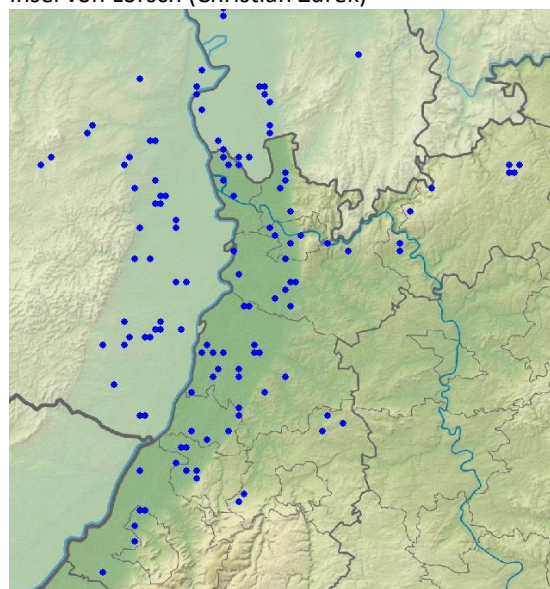

Schwarzkehlchen-Meldungen im Winterhalbjahr

Rotkehlchen: sehr häufiger Jahresvogel, Durchzügler und Wintergast

**Rotkehlchen
Jahreszeitliche Verteilung Beobachtungen**

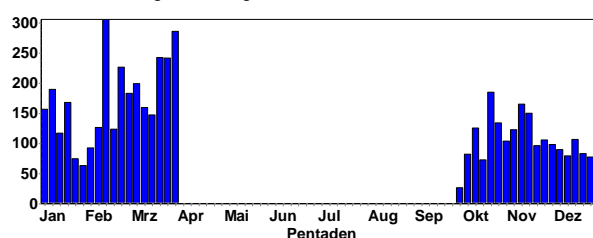

Rotkehlchen © C. Armbruster

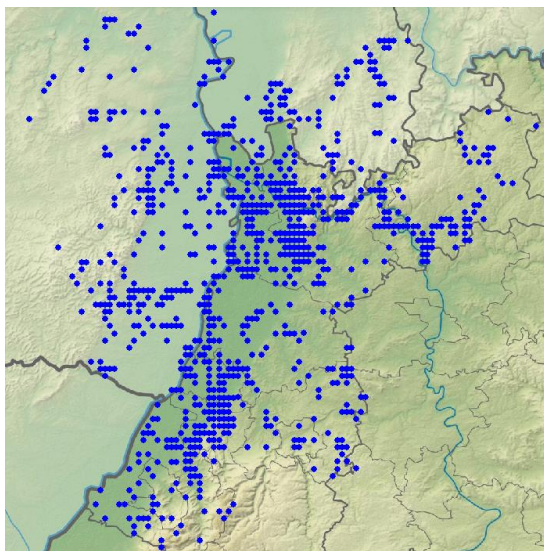

Rotkehlchen-Meldungen im Winterhalbjahr



Rotkehlchen © W. Fischer

Nachtigall: Sommervogel

sehr frühe Meldungen:

1 Ind. 31.3.21 Weisenheim am Sand [6415_3_55s] (Axel Frey)

1 Ind. 31.3.21 Ottersdorf, Golfplatz (Jochen Lehmann)

Blaukehlchen: lokaler Brutvogel

Blaukehlchen
Jahreszeitliche Verteilung Beobachtungen

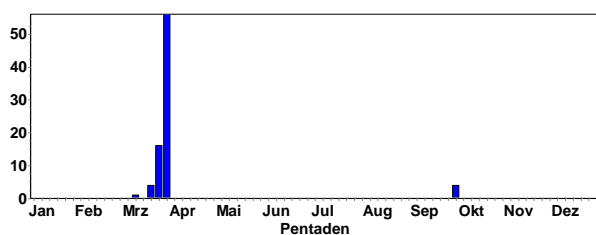

Blaukehlchen-Männchen © J. Dreher

Erstbeobachtungen:

1 Ind. 07.3.21 NSG Spieß (Volker Schmidt)

1 Ind. 20.3.21 NSG Spieß (Stella Mielke)

1 Ind. zur zaghafter Gesang an einer Stelle am ABBucht 4

20.3.21 Eich-Gimbsheimer Altrhein (Volker Schmidt)

1 Ind. 20.3.21 Neptunsee (Karlsruhe) (Klaus Geercken)

1 A1. 1x Männchen 23.3.21 NSG Wagbachniederung (Gerd Schön)

2 A1. 24.3.21 Klärteiche Offstein (Schmitt Hans)

1 A1. 24.3.21 NSG Spieß (Ferdinand Wegmann)

1 Ind. 1x Männchen 24.3.21 Saalbachniederung (gesamt) (Werner Debatin)

1 A1. 1x Männchen Rechts Alu-Ring. 24.3.21 NSG Wagbachniederung (Ulrich Mahler)

1 Ind. 25.3.21 Saalbachniederung (gesamt) (Werner Debatin)

2 A2. 2x Männchen Gesang / Balz 25.3.21 NSG Wagbachniederung (Ulrich Mahler)

2 A2. mindestens 2 Sänger 26.3.21 Eich-Gimbsheimer Altrhein (Volker Arndt)

2 A2. 26.3.21 Klärteiche Offstein (Michael Wink)

3 A2. 3x Männchen 26.3.21 NSG Spieß (Horst Schaub)

6 A2. 6x Männchen Gesang / Balz 26.3.21 NSG Wagbachniederung (Ulrich Mahler)

Danach täglich gemeldet

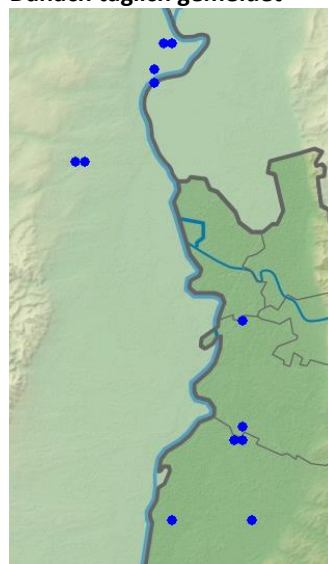

Blaukehlchen-Meldungen in 2021



Blaukehlchen © W. Fischer

Steinschmätzer: lokaler Sommervogel; häufiger Durchzügler

Frühe Rückkehrer

1 Ind. 1x Männchen 27.3.21 zw. Weisenheim u. Leistadt (Falk Pollähne)

4 A2. Im Brutrevier 31.3.21 N Freinsheim [6415_3_43s] (Michael Wink)

1 Ind. 31.3.21 Saalbachniederung (gesamt) (Klaus Stapf)



Steinschmätzer-Männchen © M. Wink

Hausrotschwanz: verbreiteter Jahresvogel (Teilzieher); Durchzügler, lokal überwinternd

Hausrotschwanz
Jahreszeitliche Verteilung Beobachtungen

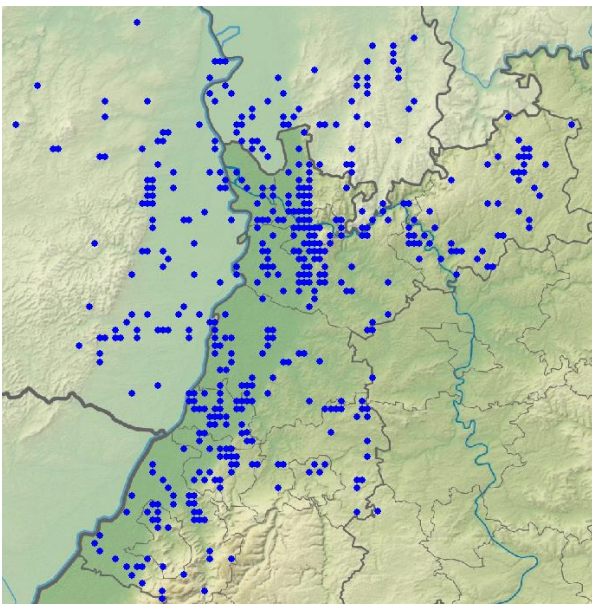
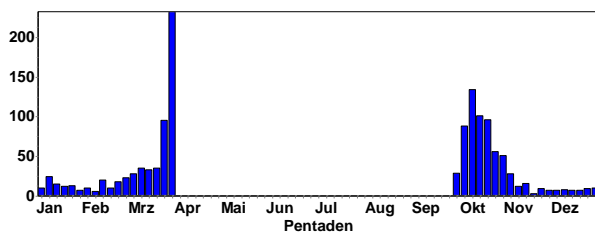

Hausrotschwanzmeldungen im Winterhalbjahr

Gartenrotschwanz: Sommervogel

Frühe Rückkehrer

1 Ind. 20.3.21 Karlsruhe [6916_4_38s] (Fabian Oboril)

2 Ind. 25.3.21 Schriesheim Weinberge (Birgit Fischer)

3 B3. 28.3.21 Neidenstein [6619_3_45s] (Hilmar Grzesiak)

1 Ind. 31.3.21 LSG Schwetzingen Wiesen Nord (Alexander Stöhr)

Heckenbraunelle: verbreiteter Jahresvogel (Teilzieher)

Heckenbraunelle
Jahreszeitliche Verteilung Beobachtungen

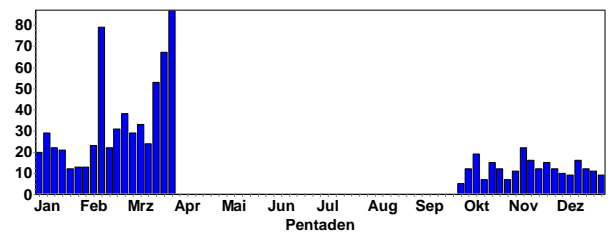

Heckenbraunelle © W. Fischer

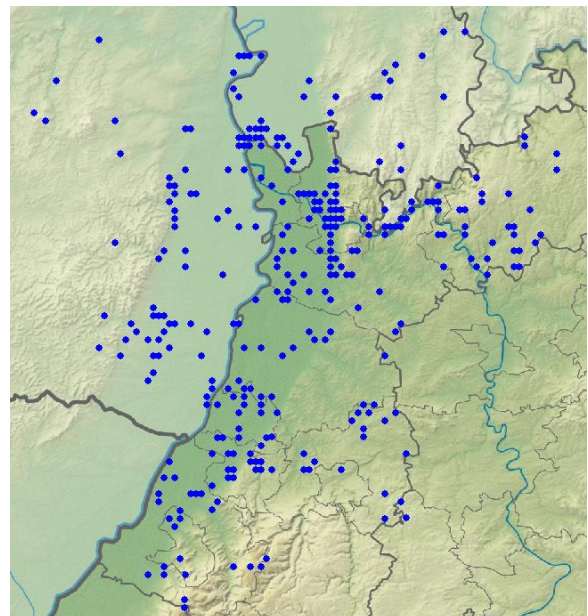

Heckenbraunellen-Meldungen im Winterhalbjahr

Hausperling: sehr häufiger Jahresvogel

Hausperling
Jahreszeitliche Verteilung Beobachtungen

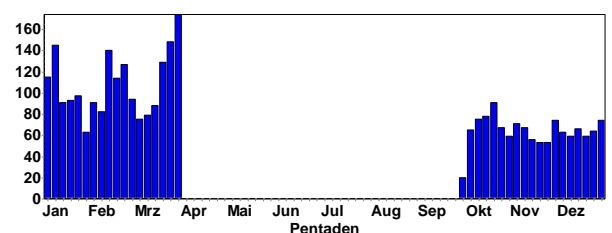

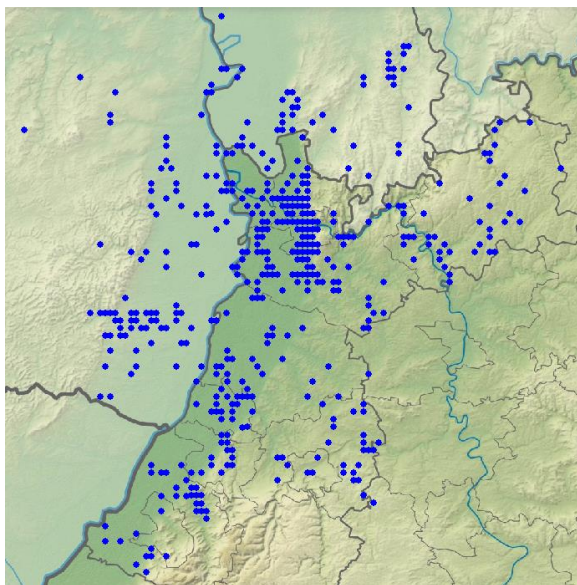

Haussperling-Meldungen im Winterhalbjahr

Feldsperling: verbreiteter Jahresvogel mit rückläufigen Beständen

Feldsperling
Jahreszeitliche Verteilung Beobachtungen

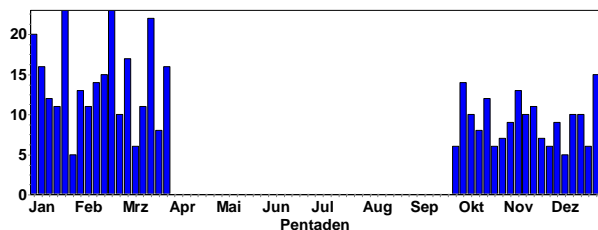

Feldsperling © M. Wink

Ansammlungen (nur noch kleine Trupps im Vergleich zu früheren Jahren):

- 70 Ind. 23.1.21 Hockenheim [6617_3_55n] (Luca de Marco)
- 50 Ind. 22.1.21 Hockenheim [6617_3_55n] (Josse Schubert)
- 40 Ind. 08.1.21 Neunkirchen S [6620_1_01s] (Christiane Bernitt)
- 40 Ind. 11.1.21 Neunkirchen S [6620_1_01s] (Christiane Bernitt)
- 40 Ind. 07.2.21 Hockenheim [6617_3_55n] (Gerald Kiefer)
- 40 Ind. 09.2.21 Neunkirchen S [6620_1_01s] (Christiane Bernitt)

- 30 Ind. 01.1.21 Oberschwarzach N [6619_2_10s] (Christiane Bernitt)
- 30 Ind. 02.1.21 Neunkirchen S [6620_1_01s] (Christiane Bernitt)
- 30 Ind. 25.1.21 Neunkirchen S [6620_1_01s] (Christiane Bernitt)
- 27 Ind. 16.1.21 Schwetzingen [6617_1_23s] (Tobias Lepp)
- 25 Ind. 26.1.21 Kiesgruben am Wolfsberg (Ulf Janz)
- 25 Ind. 29.1.21 Hockenheim [6617_3_55n] (Bastian Mayer)
- 25 Ind. 14.3.21 Oberschwarzach N [6619_2_10s] (Christiane Bernitt)

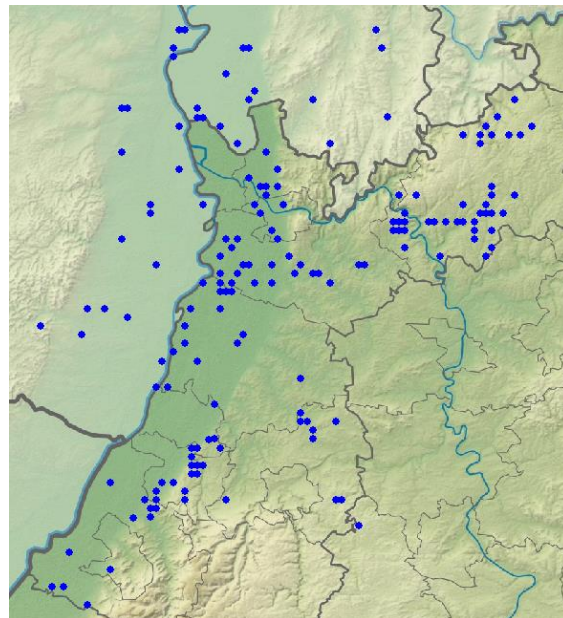

Feldsperling-Meldungen im Winterhalbjahr

Baumpieper: Sommervogel

frühe Heimkehrer:

- 1 Ind. Gesang / Balz Weinberg, der Vogel machte den typischen Singflug mit Gesang. 25.3.21 Mühlacker [7019_3_34n] (Ulrich Sach)

Wiesenpieper: verbreiteter Jahresvogel, Durchzügler, Wintergast; lokaler Brutvogel

Wiesenpieper
Jahreszeitliche Verteilung Beobachtungen

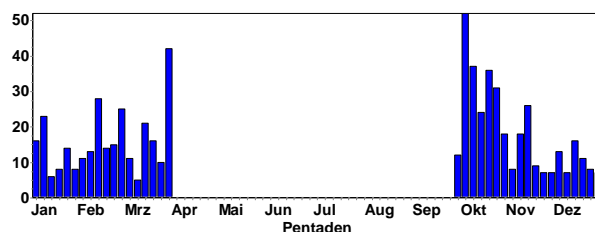

Wiesenpieper
Summen der Pentadenmaxima

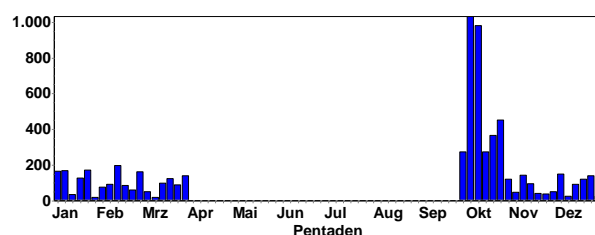

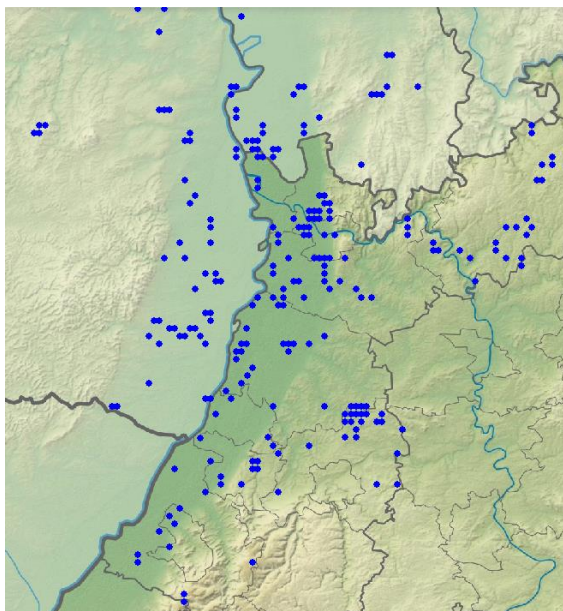

Wiesenpieper-Meldungen im Winterhalbjahr

Bergpieper: lokaler Wintergast

Bergpieper
Jahreszeitliche Verteilung Beobachtungen

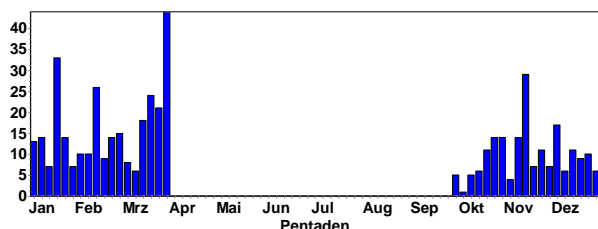

Bergpieper
Summen der Pentadenmaxima

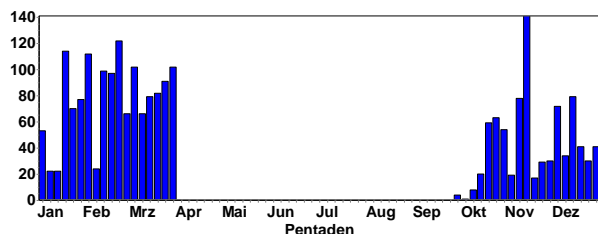

Bergpieper © F. Schrauth

Ansammlungen:

- 50 Ind. 20.2.21 NSG Spieß (Volker Schmidt)
- 50 Ind. 03.3.21 Altrip [6516_4_50s] (Günther Fehr)
- 50 Ind. 19.2.21 Philippsburg [6716_3_55s] (Sebastian Kiepsch)
- 40 Ind. 26.1.21 NSG Spieß (Fabio Geisen)

- 40 Ind. 01.2.21 Winden Bruch [6814_4_57s] (Ulf Janz)
- 40 Ind. 07.3.21 NSG Spieß (Volker Schmidt)
- 36 Ind. 24.3.21 NSG LA Welsches Loch (Fabian Schrauth)
- 30 Ind. 31.1.21 NSG Aumühle/Am roten Kreuz (Clement Heber)
- 30 Ind. 04.2.21 NSG Spieß (Fabian Schrauth)
- 30 Ind. 21.2.21 NSG Spieß (Fabian Schrauth)
- 30 Ind. 26.2.21 NSG Spieß (Volker Schmidt)
- 30 Ind. 28.3.21 NSG Spieß (Volker Schmidt)
- 25 Ind. 06.3.21 Roxheimer Altrhein (Volker Schmidt)
- 25 Ind. 20.3.21 NSG Spieß (Luca de Marco)
- 25 Ind. 18.1.21 Karlsruhe [6915_4_49n] (Gerd Schön)
- 25 Ind. 28.1.21 Karlsruhe [7016_2_08s] (Niko Falk)
- 25 Ind. 11.2.21 Oberhausen-Rheinhausen (Ulrich Mahler)
- 25 Ind. 25.1.21 Altneckar, Rodau (Josef Kreuziger)
- 24 Ind. 16.1.21 Knielinger See (Anton Firnkess)
- 22 Ind. 19.3.21 NSG Spieß (Fabian Schrauth)
- 20 Ind. 02.1.21 NNO Geinsheim (Marc Teiwes)
- 20 Ind. 21.2.21 NSG Aumühle/Am roten Kreuz (Marc Teiwes)
- 20 Ind. 27.2.21 Insel Flotzgrün (Simon Steiger)
- 20 Ind. 17.3.21 NSG Spieß (Volker Schmidt)
- 20 Ind. 16.1.21 Karlsruhe [6915_4_49s] (Andreas Vogel)
- 20 Ind. 22.3.21 Linkenheim-Hochstetten (Tobias Wirsing)
- 20 Ind. 17.2.21 Nördliche Wächterstadt (Michael Wink)

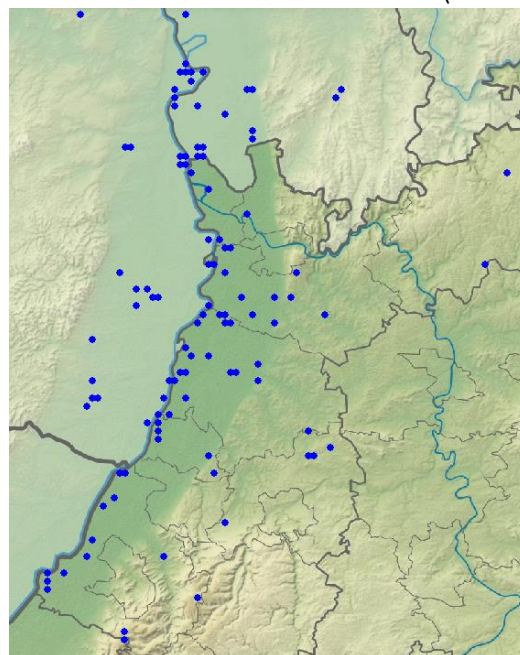

Bergpieper-Meldungen im Winterhalbjahr

Gebirgsstelze: lokal verbreiteter Jahresvogel an Fließgewässern

Gebirgsstelze
Jahreszeitliche Verteilung Beobachtungen

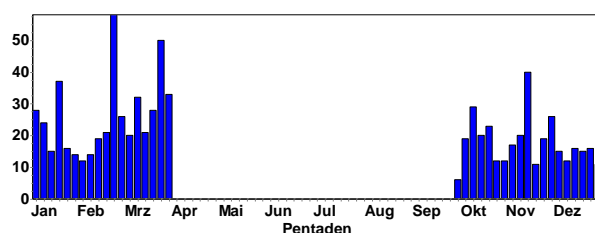

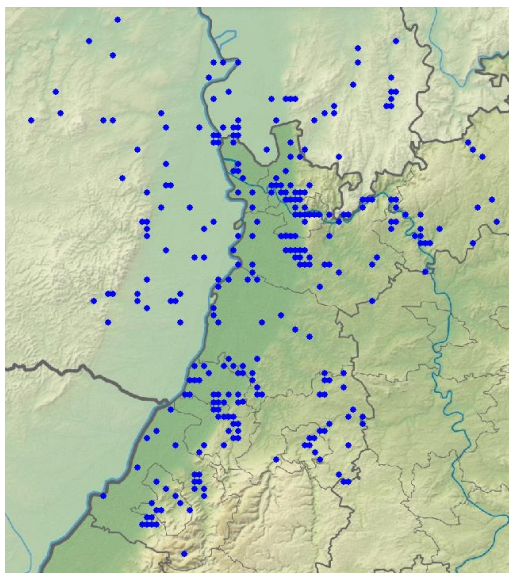

Gebirgsstelzen-Meldungen im Winterhalbjahr

Schafstelze: Sommervogel

frühe Rückkehrer:

- 2 Ind. 25.3.21 Karlsruhe [6916_2_27s] (Jürgen Förschner)
- 1 Ind. 27.3.21 NSG Spieß (Marc Teiwes)
- 1 Ind. 27.3.21 Karlsruhe [6916_4_39s] (Jürgen Förschner)
- 1 Ind. dz 27.3.21 Knittlingen (Eberhard Körner)
- 5 Ind. 28.3.21 NSG Spieß (Fabian Schrauth)
- 4 Ind. 28.3.21 Worms [6216_3_42s] (Falk Pollähne)
- 1 Ind. 28.3.21 Saalbachniederung (gesamt) (Dominik Walz)
- 1 Ind. 28.3.21 NSG LA Welsches Loch (Gerald Kiefer)
- 6 Ind. auf der Rinderwiese 29.3.21 NSG Spieß (Wolfgang Henkes)
- 1 Ind. NO ziehende, nur gehört 29.3.21 Hochkopf Süd (Rastatt) (Fabian Anger)
- 1 Ind. 30.3.21 Heinrichs-Talaue-See (Winni Brauner)
- 4 Ind. 30.3.21 Altrheinsee (Alzey-Worms) (Winni Brauner)
- 15 Ind. 30.3.21 NSG Spieß (Volker Schmidt)
- 1 Ind. 30.3.21 LSG Schwetzingen Wiesen Nord (Gerald Kiefer)
- 4 Ind. 30.3.21 Walldürn NSG Lappen, MOS (P. u. G. Rückert)

Bachstelze: verbreiteter Jahresvogel (Teilzieher); häufiger Durchzügler, lokal überwinternd

Bachstelze
Jahreszeitliche Verteilung Beobachtungen

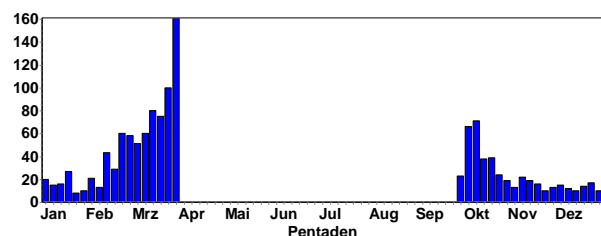

Bachstelze
Summen der Pentadenmaxima

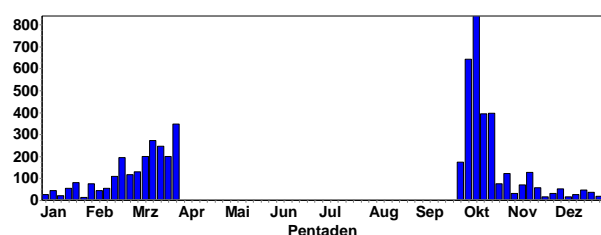

Bachstelze (mit dunklem Rücken) © M. Wink

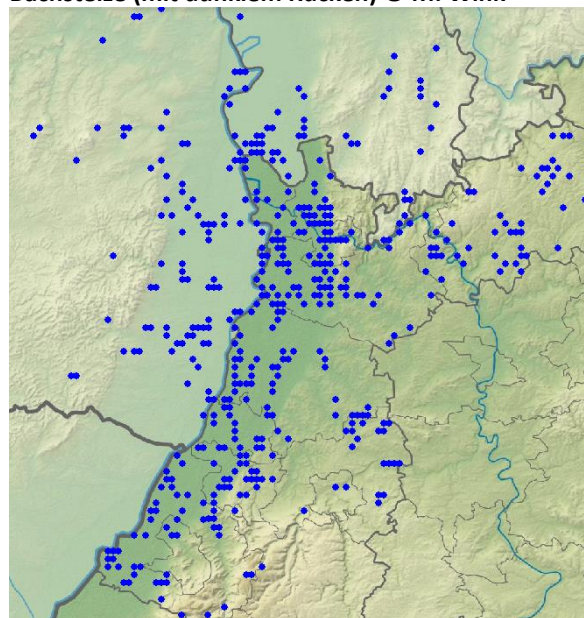

Bachstelzen-Meldungen im Winterhalbjahr

Ansammlungen:

- 60 Ind. 27.3.21 Aglasterhausen Wolfsloch (Christiane Bernitt)
- 50 Ind. 16.3.21 Harthausen [6615_4_60n] (Dieter und Ute Hoffmann)
- 50 Ind. 25.1.21 Dettenheim [6816_1_14n] (Rolf Klein)
- 50 Ind. 23.2.21 Nördliche Wächterstadt (Michael Wink)
- 46 Ind. 22.2.21 Sandhausen [6617_2_30n] (Michael Post)
- 30 Ind. 07.3.21 Stutensee [6916_4_39n] (Bernd Petereit)
- 26 Ind. 20.3.21 NSG Oberbruchwiesen (Steffen Tillmanns)
- 25 Ind. 03.2.21 Karlsruhe [7016_2_08s] (Niko Falk)
- 25 Ind. 18.2.21 Karlsruhe [7016_2_17n] (Niko Falk)
- 25 Ind. 08.3.21 Linkenheim-Hochstetten (Steffen Tillmanns)
- 21 Ind. 19.2.21 Heidelberg [6618_1_11s] (Michael Post)
- 21 Ind. 16.3.21 Linkenheim-Hochstetten (Steffen Tillmanns)
- 20 Ind. 09.3.21 Harthausen [6615_4_60s] (Dieter und Ute Hoffmann)
- 20 Ind. 01.2.21 Karlsruhe [7016_2_08s] (Niko Falk)
- 20 Ind. 02.3.21 Wiernsheim [7119_1_11n] (Ulrich Sach)
- 20 Ind. 06.3.21 Hockenheim [6617_3_55n] (Tobias Lepp)
- 20 Ind. 14.3.21 Neunkirchen S [6620_1_01s] (Christiane Bernitt)
- 20 Ind. 19.3.21 Oberweier [7115_4_39n] (Otmar Schmitt)
- 20 Ind. 20.3.21 Linkenheim-Hochstetten (Steffen Tillmanns)
- 20 Ind. 20.3.21 Saalbachniederung [6817_1_12s] (Günther Fehr)

20 Ind. 27.3.21 NSG Aalkistensee (Holger Schneider)
 20 Ind. 11.3.21 Walldürn NSG Lappen, MOS (P. u. G. Rückert)
 20 Ind. 17.2.21 Nördliche Wächterstadt (Michael Wink)

Buchfink: sehr häufiger Jahresvogel, Durchzügler und Wintergast

Buchfink
Jahreszeitliche Verteilung Beobachtungen

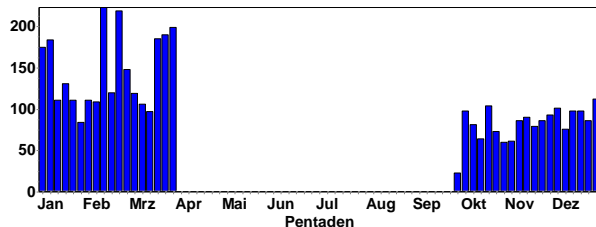

Buchfink
Summen der Pentadenmaxima

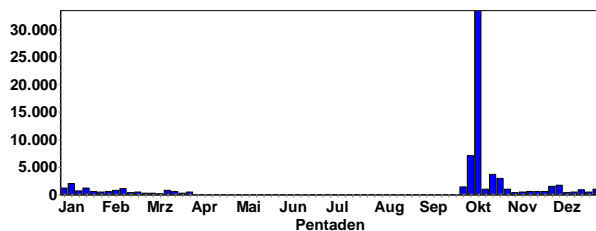

Ansammlungen:

1000 Ind. 08.1.21 Neunkirchen S (Christiane Bernitt)
 400 Ind. 17.1.21 Rittersbach NO (Elmar Werling)
 300 Ind. 16.3.21 Freiolsheim Nord (Meike Albert)
 200 Ind. 27.3.21 Eußerthal (Bärbel Hölldampf)
 200 Ind. 06.1.21 Sulzbach Pfannenstiel (Matthias T. Müller)
 150 Ind. 01.1.21 NSG Mußbacher Baggerweiher (Clement Heber)
 150 Ind. 11.2.21 Mannheim [6416_2_20s] (Fabian Schrauth)
 150 Ind. 14.3.21 Ettlingen [7016_3_55n] (Klaus Lechner)
 150 Ind. 21.3.21 Ettlingen [7016_3_45s] (Klaus Lechner)
 120 Ind. 02.1.21 Heidelberg (Hoher Nistler) (Harald Bott)
 120 Ind. 23.1.21 Eberbach Hebert NO (Christina Kunze)
 120 Ind. 07.2.21 Ketsch [6617_3_32n] (Gerald Kiefer)
 100 Ind. 17.1.21 Berghäuser Altrhein (Gunnar Strauß)
 100 Ind. 06.1.21 Mühlacker [7019_3_43s] (Katharina Blum)
 100 Ind. 11.1.21 Sandhausen [6617_2_29s] (Bernd Steiner)
 100 Ind. 07.2.21 HD Handschuhsheim Höllenbach (Klaus Hofmann)



Buchfink © M. Wink

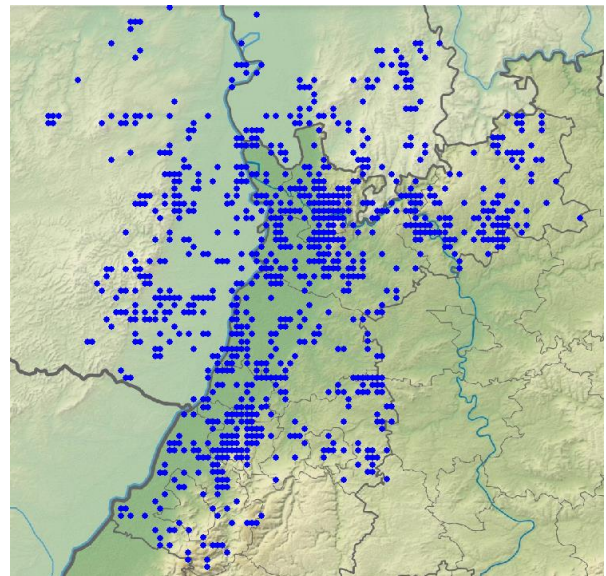

Buchfinken-Meldungen im Winterhalbjahr

Bergfink: verbreiteter Wintergast (viele Nachweise in diesem Winter in höher gelegenen Waldgebieten)

Bergfink
Jahreszeitliche Verteilung Beobachtungen

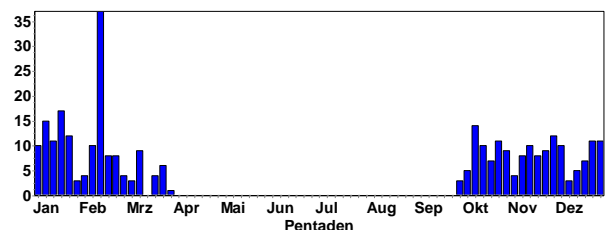

Bergfink
Summen der Pentadenmaxima

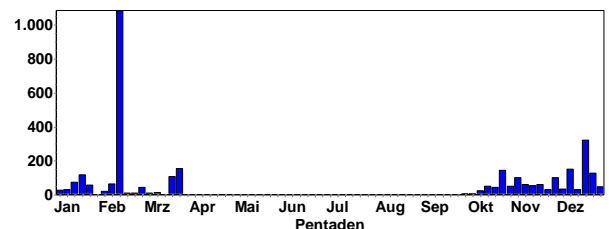

Bergfink © C. Armbruster

Ansammlungen:

1000 Ind. 10.2.21 Heppenheim (Doris Chalwatzis)
 150 Ind. 24.3.21 Eberbach Hohe Warte O (Christina Kunze)
 100 Ind. 21.3.21 NO Weidenthal (Stüterkopf) (Ingrid Dörner)

50 Ind. 15.1.21 Mühlacker [7019_3_45s] (Christoph Kaup)
 50 Ind. 18.1.21 Rastatt [7115_1_13n] (Jochen Winter)
 50 Ind. 09.2.21 Winkel, Breitenstein (Otmar Schmitt)
 40 Ind. 23.1.21 Rockenau [6519_4_40n] (Christina Kunze)
 35 Ind. 28.2.21 NO Weidenthal (Stüterkopf) (Ingrid Dorner)
 35 Ind. 17.1.21 Malsch [7116_1_13s] (Uli Kofler)
 30 Ind. 10.2.21 Winkel, Breitenstein (Otmar Schmitt)
 15 Ind. 01.2.21 Ettlingen [7016_3_55n] (Klaus Lechner)
 10 Ind. 03.1.21 Ettlingen [7016_4_47n] (Klaus Lechner)
 10 Ind. 08.1.21 Neunkirchen S (Christiane Bernitt)
 10 Ind. 13.1.21 Malsch [7115_2_30n] (Meike Albert)
 10 Ind. 14.2.21 Rockenau Schleuse N (Christina Kunze)

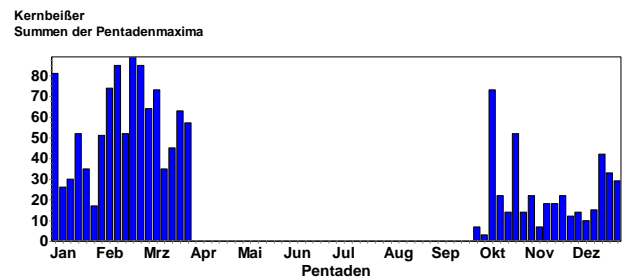

Kernbeißer © C. Armbruster

Ansammlungen:

32 Ind. 02.1.21 Wimsheim [7118_2_30n] (Maximilian Fader)
 20 Ind. 22.2.21 Hettigenbeuern NW (Ute Mössinger)
 15 Ind. 31.1.21 Dossenheim Kottenbrunnen (Michael Wink)
 12 Ind. 07.2.21 Moosbrunn Klobenäcker (Rainer Engelhardt)
 12 Ind. 27.2.21 NSG Roßweiher (Enzkreis) (Eberhard Körner)
 12 Ind. 26.3.21 Bretten [6918_3_41n] (Eberhard Körner)
 10 Ind. 02.1.21 Karlsruhe [7016_2_19n] (Niko Falk)
 9 Ind. 31.1.21 Krankenhaus Bühl (Rastatt) (Martin Boschert)
 8 Ind. 20.1.21 Buchen, MOS (P. u. G. Rückert)
 8 Ind. 13.1.21 Malsch [7115_2_30n] (Meike Albert)
 8 Ind. 16.1.21 Knittlingen [6918_4_37s] (Eberhard Körner)
 8 Ind. 14.2.21 Büchelbach [7315_1_03s] (Jochen Lehmann)

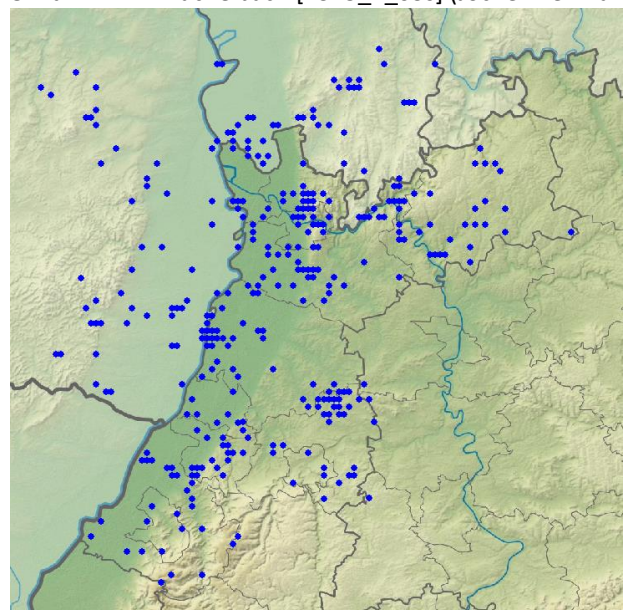

Kernbeißer-Meldungen im Winterhalbjahr

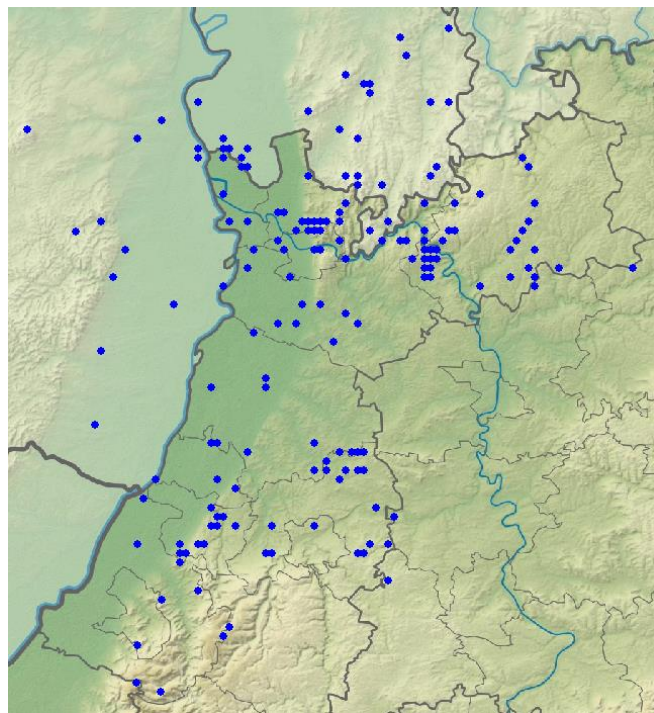

Bergfinken-Meldungen im Winterhalbjahr

Bergfink
Höhenverteilung

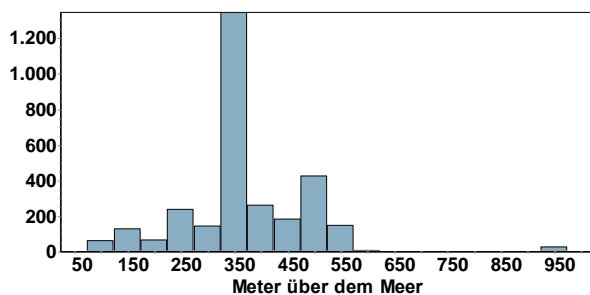

Kernbeißer: verbreiteter Jahresvogel und Durchzügler

Kernbeißer
Jahreszeitliche Verteilung Beobachtungen

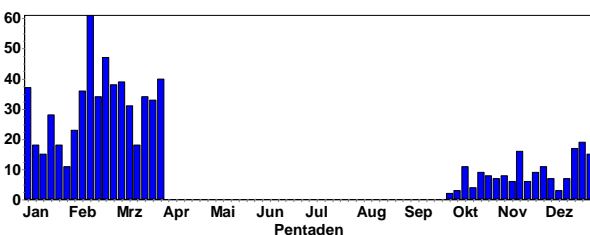

Gimpel: verbreiteter Jahresvogel, besonders in Waldgebieten oberhalb 200 m NN

Gimpel
Jahreszeitliche Verteilung Beobachtungen

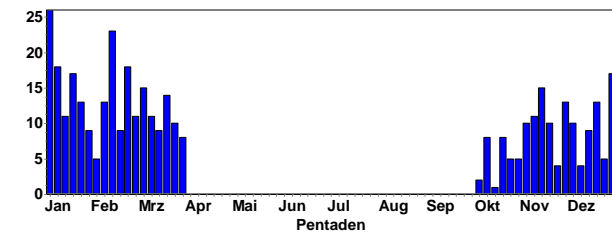

Gimpel
Summen der Pentadenmaxima

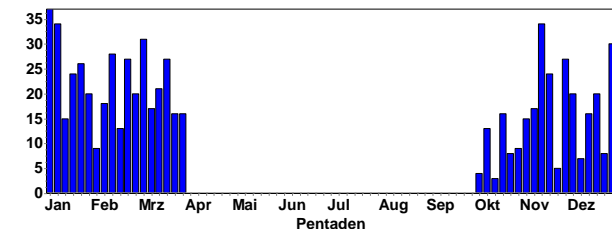

Gimpel-Weibchen © W. Fischer



Gimpel-Männchen © W. Fischer

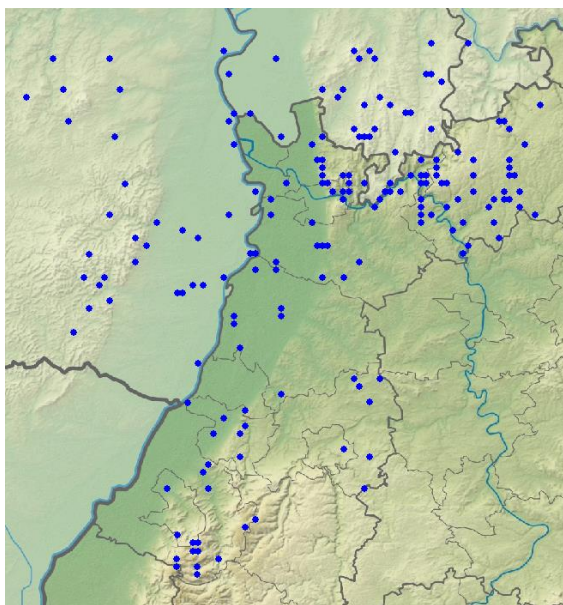

Gimpel-Meldungen im Winterhalbjahr

Gimpel
Höhenverteilung

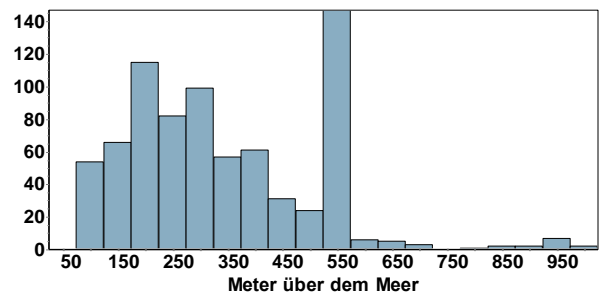

Gimpel (ssp. *pyrrhula*) Trompetergimpel: seltener Wintergast

3 Ind. 01.1.21 Unterschwarzach O [6619_2_20s] (Christiane Bernitt)

3 Ind. 09.2.21 Weinberge Leutershausen (Anja Betzin)

1 Ind. 01.2.21 Oberdielbach N [6520_1_24s] (Max Schulz)

1 Ind. 09.2.21 Heidelberg-Neuenheimer Feld (Klaus Hofmann)

Girlitz: verbreiteter Jahresvogel, Teilzieher und lokal überwintert

Girlitz
Jahreszeitliche Verteilung Beobachtungen

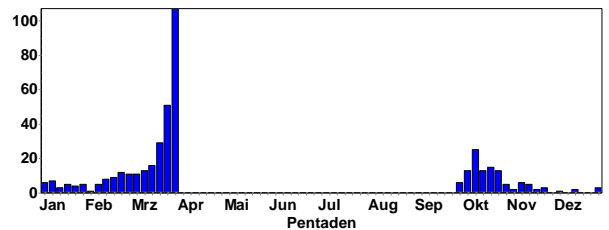

Girlitz
Summen der Pentadenmaxima

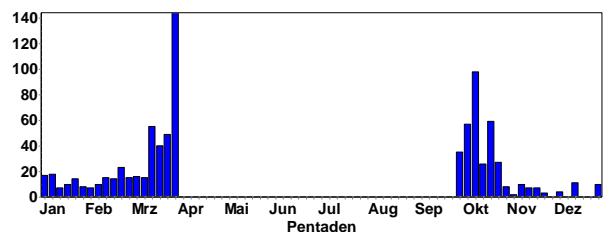

Ansammlungen

30 Ind. 14.3.21 Heidelberg-Südstadt (Tobias Friedlaender)

21 A1. 28.3.21 Dossenheim Steinbruch Leferenz (Michael Ziara)

12 Ind. 18.3.21 Schriesheim Weinberge (Birgit Fischer)

10 Ind. 09.1.21 Weingarten (Baden) (Jannik Stipp)

10 Ind. 08.2.21 Mannheim [6517_1_21s] (Harald Bott)

10 Ind. 10.2.21 Mannheim [6517_1_21s] (Harald Bott)

10 Ind. 22.2.21 Mannheim [6517_1_21s] (Harald Bott)

10 Ind. 16.3.21 Schriesheim Weinberge (Wolfgang Fischer)

10 Ind. 17.3.21 Schriesheim Weinberge (Birgit Fischer)

10 Ind. 21.3.21 Schriesheim Weinberge (Birgit Fischer)

9 Ind. 23.1.21 Mannheim [6517_1_21s] (Harald Bott)

9 Ind. 06.2.21 Mannheim [6517_1_21s] (Harald Bott)

9 Ind. 25.2.21 Mannheim [6517_1_21s] (Harald Bott)

9 Ind. 26.2.21 Mannheim [6517_1_21s] (Harald Bott)

9 A1. 27.3.21 Dossenheim Steinbruch Leferenz (Michael Ziara)

8 Ind. 27.3.21 Asselheim-Höllenberg (Johannes Braun)
 8 Ind. 19.2.21 Mannheim [6517_1_21s] (Harald Bott)
 8 Ind. 27.2.21 Mannheim [6517_1_21s] (Harald Bott)
 8 Ind. 05.3.21 Mannheim [6517_1_21s] (Harald Bott)

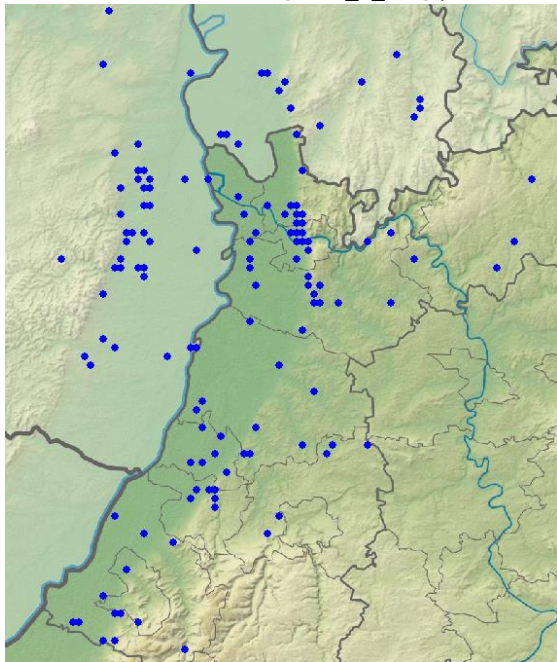

Girlitz-Meldungen in 2021



Fichtenkreuzschnabel © C. Bernitt

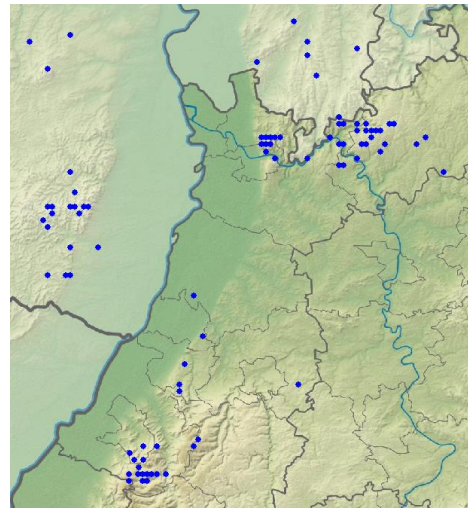

Fichtenkreuzschnabel-Meldungen im Winterhalbjahr

Fichtenkreuzschnabel: Regelmäßig in Nadelwäldern oberhalb 300 m NN; relative viele Meldungen in diesem Winter (vermutlich auch Bruten)

Fichtenkreuzschnabel
Jahreszeitliche Verteilung Beobachtungen

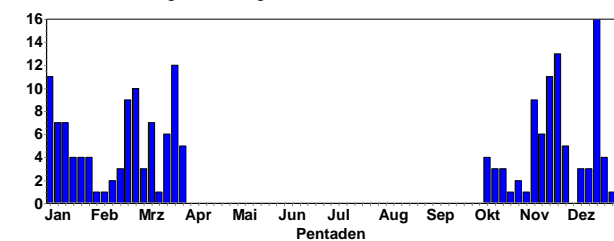

Fichtenkreuzschnabel
Summen der Pentadenmaxima

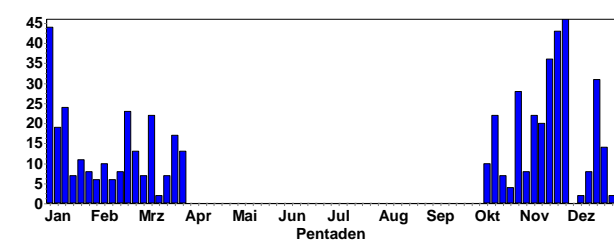

Fichtenkreuzschnabel
Höhenverteilung

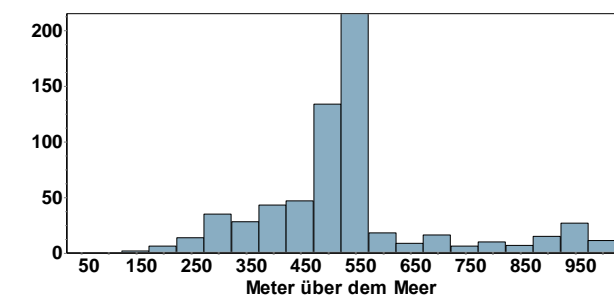

Fichtenkreuzschnabel-Männchen © D. Koch

Grünling: weit verbreiteter Jahresvogel

Grünling
Jahreszeitliche Verteilung Beobachtungen

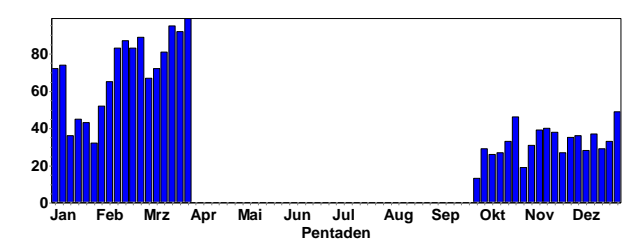

Grünling
Summen der Pentadenmaxima

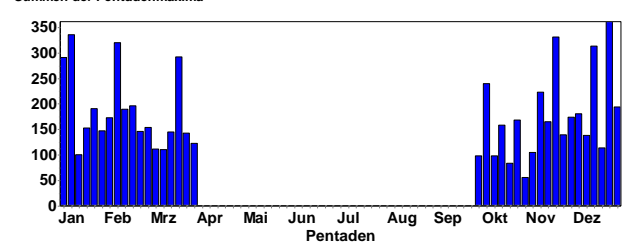



Grünlings-Männchen © C. Armbruster

Ansammlungen:

135 Ind. 20.3.21 Heidelberg-Zentrum (Jochen Roeder)
 100 Ind. 05.2.21 Ladenburg- Rombach (Günther Fehr)
 60 Ind. 10.1.21 Großfischlingen [6715_1_12s] (Dieter und Ute Hoffmann)
 55 Ind. 16.2.21 Heidelberg-Zentrum (Jochen Roeder)
 40 Ind. 01.1.21 Worms [6216_3_52n] (Matthias Feuersen-ger)
 40 Ind. 28.1.21 NSG Ebenberg (Ulf Janz)
 36 Ind. 04.1.21 Völkersbach [7116_1_14s] (Meike Albert)
 30 Ind. 06.1.21 St. Leoner See (Harald Bott)
 30 Ind. 09.2.21 Bühl, Nelkenstr. (Rastatt) (Martin Boschert)
 30 Ind. 20.3.21 Asbach Gr. Wald [6620_3_43n] (Frank Lai-er)



Grünlings-Männchen © J. Dreher

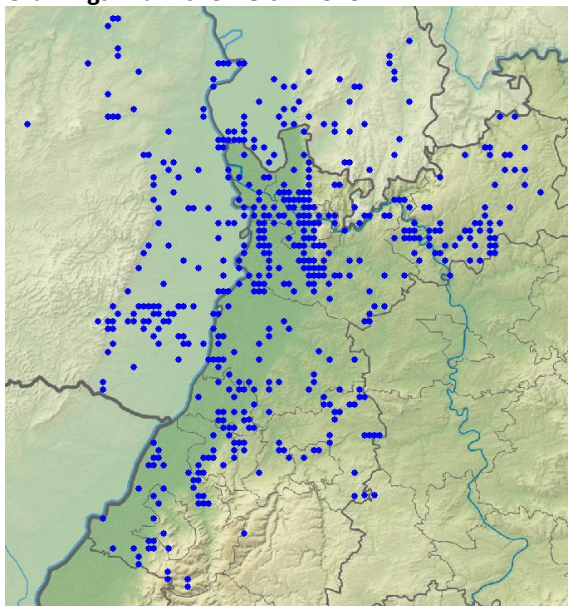

Grünling-Meldungen im Winterhalbjahr

Stieglitz: häufiger Jahresvogel und Wintergast

Stieglitz
Jahreszeitliche Verteilung Beobachtungen

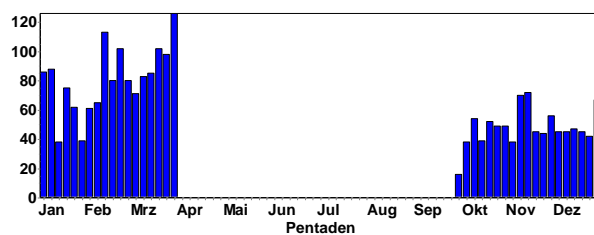

Stieglitz
Summen der Pentadenmaxima

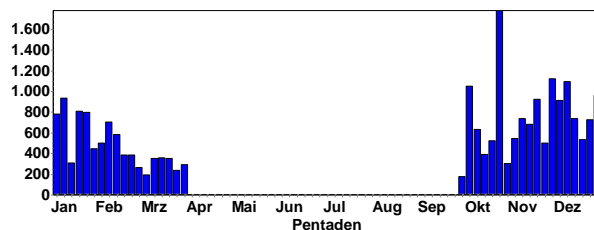

Stieglitz © W. Fischer

Ansammlungen:

120 Ind. 17.1.21 Katzenthal SO [6621_2_17s] (Frank Lai-er)
 100 Ind. 24.1.21 Knittelsheim [6715_4_56s] (Joachim Zür-ker)
 100 Ind. 06.1.21 Haßmersh. S/Böttingen [6720_2_ (Wolf-Dieter Riexinger)
 100 Ind. 10.1.21 NSG Wagbachniederung (Ulrich Mahler)
 100 Ind. 08.2.21 Malsch [6718_3_31s] (Dominik Walz)
 100 Ind. 07.3.21 NSG Wagbachniederung (Tanja Kärcher)
 100 Ind. 28.3.21 NSG Wagbachniederung (Guido Wald-mann)
 80 Ind. 24.1.21 NSG Wagbachniederung (Michael Rumber-ger)
 70 Ind. 02.1.21 NNO Geinsheim (Königswiese) (Marc Tei-wes)
 70 Ind. 04.1.21 Karlsbad [7016_4_40s] (Klaus Lechner)
 70 Ind. 09.1.21 NSG Wagbachniederung (Dorothea Koch)
 70 Ind. 07.1.21 Rhein-Km 439 (Bergstraße) (Peter Peter-mann)
 64 Ind. 29.1.21 Bruch Limburgerhof (Heiko Geske)
 63 Ind. 05.2.21 Völkersbach [7116_1_14s] (Meike Albert)
 61 Ind. 09.2.21 NSG Hirschacker- (Andreas Thiele)
 60 Ind. 17.1.21 NSG Wagbachniederung (Ulrich Mahler)

60 Ind. 09.1.21 NSG LA Heegwasser [6416_2_07n] (Michael Wink)

55 Ind. 08.1.21 Malsch [6718_3_31s] (Dominik Walz)

50 Ind. 24.1.21 NSG Mechtersheimer Tongrube (Gunnar Strauß)



Stieglitz © M. Wink

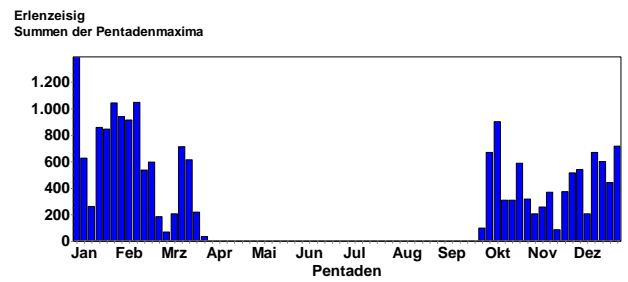

Erlenzeisig © M. Wink

Ansammlungen:

- 250 Ind. 28.1.21 Ettlingen [7016_3_55s] (Klaus Lechner)
- 200 Ind. 24.2.21 Eberbach Hohe Warte O (Christina Kunze)
- 200 Ind. 10.2.21 Höchst i. Odw. [6219_2_18n] (Thomas Steiger)
- 150 Ind. 02.1.21 N Geinsheim (Hahnenruh) (Marc Teiwes)
- 150 Ind. 04.1.21 Gr.eicholz. Rote Erde [6521_4 (Elmar Werling)
- 150 Ind. 24.1.21 Marlach (Rhein-Neckar-Kreis) (Andreas Thiele)
- 150 Ind. 31.1.21 Erlichsee (Westteil) (Volker Schmidt)
- 130 Ind. 29.1.21 Ettlingen [7016_3_34n] (Ilja Kaufmann)
- 120 Ind. 25.1.21 St. Leoner See (Max Schulz)
- 110 Ind. 16.3.21 Dossenheim Steinbruch Leferenz (Michael Ziara)
- 100 Ind. 09.1.21 W St. Martin (Hüttenbrunnen, I (Gunnar Strauß)
- 100 Ind. 17.1.21 Maudacher Bruch Wald (Volker Arndt)
- 100 Ind. 19.2.21 NSG Gau-Köngernheimer Ried (Matthias Klöppel)
- 100 Ind. 03.1.21 Sternenfels [6919_3_42n] (Stefan Bosch)
- 100 Ind. 04.1.21 Abgrabung Rot Nord (Gerald Kiefer)
- 100 Ind. 05.1.21 Karlsruhe [7016_2_30s] (Niko Falk)
- 100 Ind. 17.1.21 NSG Wagbachniederung (Ulrich Mahler)
- 100 Ind. 27.1.21 Neunkirchen S [6620_1_01s] (Christiane Bernitt)
- 100 Ind. 31.1.21 Erlichsee (Westteil) (Matthias Fehlow)
- 100 Ind. 20.3.21 Dossenheim Steinbruch Leferenz (Michael Ziara)
- 100 Ind. 22.3.21 Dossenheim Steinbruch Leferenz (Michael Ziara)
- 100 Ind. 07.2.21 Breuberg [6120_3_51n] (Thomas Steiger)

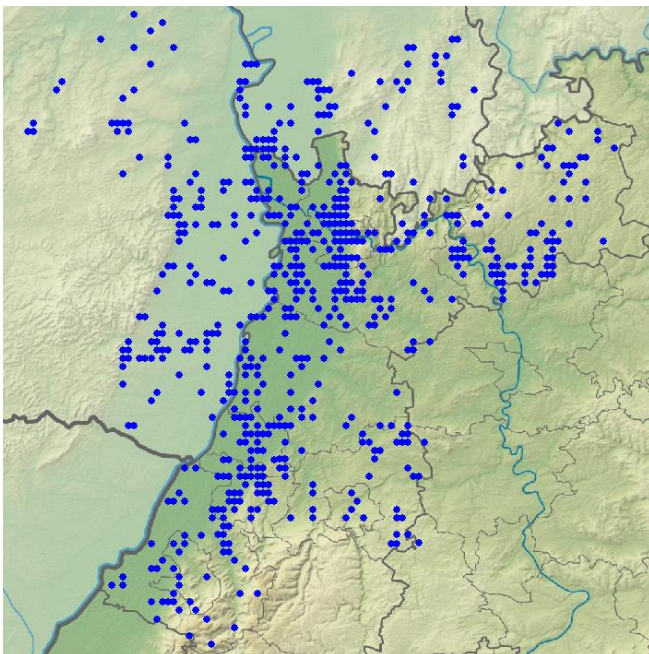

Stieglitz-Meldungen im Winterhalbjahr

Erlenzeisig: häufiger Durchzügler und Wintergast; lokaler Brutvogel in den Wäldern der Mittelgebirge; in diesem Winter besonders zahlreich

Erlenzeisig
Jahreszeitliche Verteilung Beobachtungen

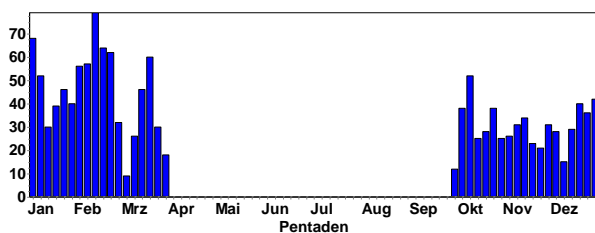

100 Ind. 21.2.21 Wald-Michelbach [6418_4_39n] (Wolfgang Dreyer)

100 Ind. 11.3.21 Wald-Michelbach [6418_4_39n] (Angelika Grimm-Eckardt)

100 Ind. 13.3.21 Wald-Michelbach [6418_4_39n] (Angelika Grimm-Eckardt)

100 Ind. 14.3.21 Wald-Michelbach [6418_4_39n] (Angelika Grimm-Eckardt)

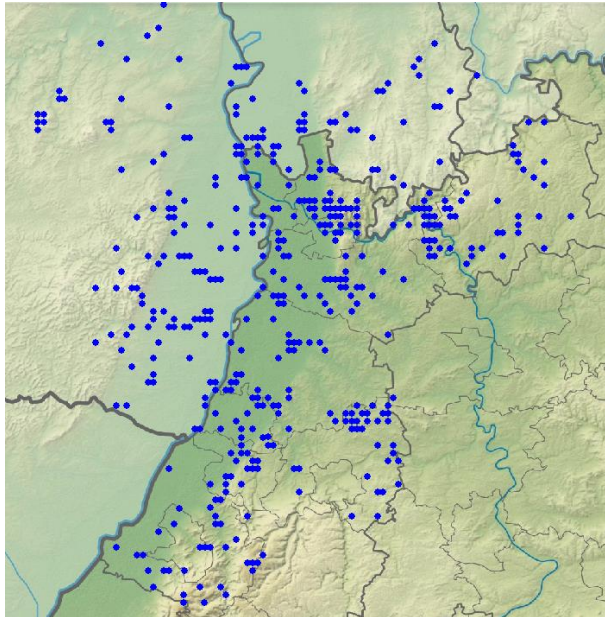

Erlenzeisig-Meldungen im Winterhalbjahr



Erlenzeisig-Weibchen © F. Schrauth



Erlenzeisig-Männchen © C. Armbruster

Erlenzeisig
Höhenverteilung

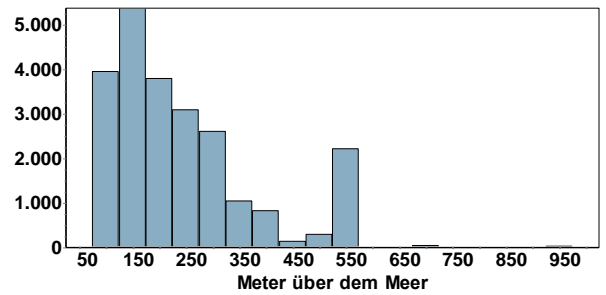

Bluthänfling: verbreiteter Jahresvogel; häufiger Durchzügler und Wintergast

Bluthänfling
Jahreszeitliche Verteilung Beobachtungen

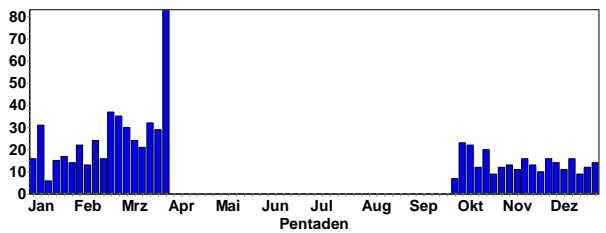

Bluthänfling
Summen der Pentadenmaxima

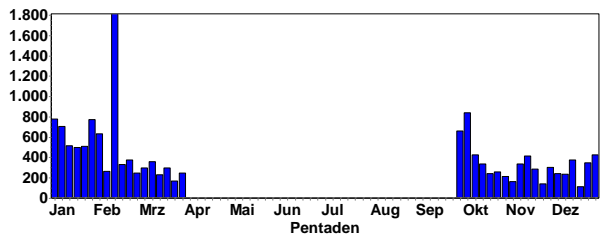

Bluthänfling © C. Armbruster

Ansammlungen:

- 800 Ind. 13.2.21 Aglastersh. Wolfsloch (Christiane Bernitt)
- 250 Ind. 27.1.21 Oberhausen-Rheinhausen (Michael Wink)
- 200 Ind. 14.2.21 Gimmeldingen [6614_2_20s] (Clement Heber)
- 200 Ind. 01.1.21 Heidersb. Weilbach (Matthias T. Müller)
- 200 Ind. 14.2.21 Abgrabung Rheinhausen (Volker Arndt)
- 160 Ind. 07.3.21 Klärteiche Offstein (Paula Stridde)
- 160 Ind. 13.1.21 Ketsch [6617_3_32n] (Gerald Kiefer)
- 150 Ind. 27.1.21 SO Nußdorf [6714_4_48s] (Fabian Bindrich)
- 136 Ind. 11.1.21 Hockenheim [6617_3_55n] (Gerald Kiefer)

120 Ind. 02.2.21 Frankweiler [6714_3_45n] (Ulf Janz)
 120 Ind. 06.2.21 Burrweiler [6714_1_25s] (Ulf Janz)
 120 Ind. 20.1.21 Ackerflächen westlich Soldaten (Josef Kreuziger)
 120 Ind. 16.2.21 Ackerflächen westlich Soldaten (Josef Kreuziger)
 110 Ind. 23.1.21 Oberhausen-Rheinhausen (Dorothea Koch)
 100 Ind. 02.1.21 Schwetzingen [6617_1_23s] (Christian Stepf)
 100 Ind. 09.1.21 Schwetzingen [6617_1_23s] (Christian Stepf)
 100 Ind. 14.1.21 Heidelberg-Handschuhsheim (NW) (Michael Wink)
 100 Ind. 17.1.21 Heidelberg-Handschuhsheim (NW) (Klaus Hofmann)
 100 Ind. 31.1.21 HD Handschuhsheimer Feld (Birgit Fischer)
 100 Ind. 10.2.21 Auerbach Dännig [6621_1_14n] (Frank Laier)
 100 Ind. 12.2.21 Bödigh. Hägenich [6521_2_08s] (Frank Laier)
 100 Ind. 16.2.21 Sternenfels [6919_3_42n] (Stefan Bosch)
 100 Ind. 21.2.21 Gottersdorf O [6321_4_40s] (Angelika Krätzel)

Birkenzeisig: lokaler Wintergast; relativ viele Meldungen in diesem Winter

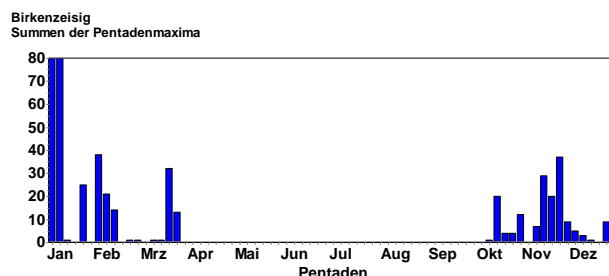
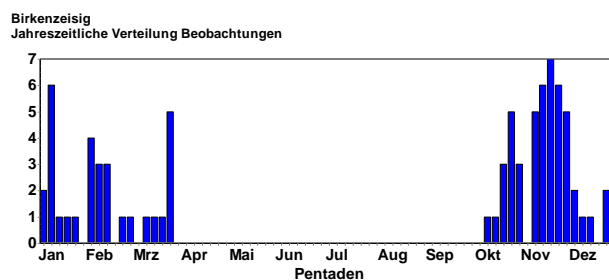

Birkenzeisig © D. Koch

20 Ind. 01.1.21 Linkenheim-Hochstetten (Dorothea Koch)
 60 Ind. 05.1.21 NSG Allmendäcker (Samuel Simpson)
 55 Ind. 07.1.21 Sandweier Nord [7115_3_42s] (Andreas Vogel)
 50 Ind. 07.1.21 Sandweier Nord [7115_3_42s] (Gerd Schön)
 14 Ind. 07.1.21 Bühl, Nelkenstr. (Rastatt) (Martin Boschert)
 55 Ind. 07.1.21 Sandweier Nord [7115_3_42s] (Jochen Lehmann)
 9 Ind. 08.1.21 Moosbrunn N [6519_4_46n] (Rainer Engelhardt)
 2 Ind. 09.1.21 Ettlingen [7016_3_32s] (Klaus Lechner)
 1 Ind. 14.1.21 Bühl, Nelkenstr. (Rastatt) (Martin Boschert)
 25 Ind. 23.1.21 NSG Wagbachniederung (Ulrich Mahler)
 18 Ind. sehr mobiler Trupp 31.1.21 Erlichsee (Ostteil) (Volker Schmidt)
 15 Ind. 01.2.21 Erlichsee (Westteil) (Gerald Kiefer)
 3 Ind. 04.2.21 Heidelberg (Heiligenberg) (Klaus Hofmann)
 6 Ind. 08.2.21 Wattenheim [6414_3_53n] (Jan Nau)
 15 Ind. Nahrung suchend; Birkensamen fressend! 09.2.21 Sinsheim [6819_1_02n] (Erwin Sefrin)
 5 Ind. 14.2.21 Hochdorf-Assenheim (Volker Schmidt)
 1 Ind. Birkensamen fressend! 14.2.21 Sinsheim [6819_1_02n] (Erwin Sefrin)
 1 Ind. 23.2.21 NSG Wagbachniederung (Ulrich Mahler)



Bluthänflinge © W. Fischer

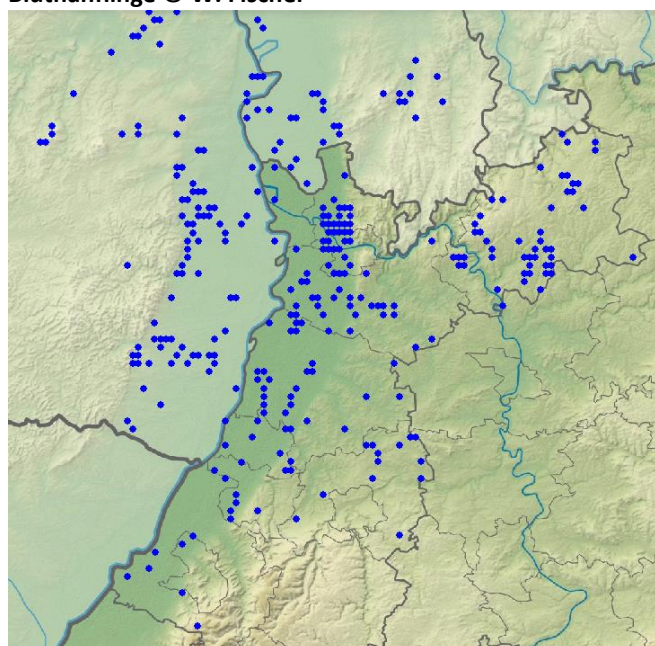

Bluthänflings-Meldungen im Winterhalbjahr

1 Ind. dz 28.2.21 Maulbronn [6918_4_57s] (Eberhard Körner)
 1 Ind. 07.3.21 NSG Wagbachniederung (Ulrich Mahler)
 1 Ind. 12.3.21 Badensee Waldstücker Heddesheim (Günther Fehr)
 32 Ind. 21.3.21 Eggenstein-Leopoldshafen (Steffen Tillmanns)
 3 Ind. 22.3.21 Wörth am Rhein [6915_2_29s] (Gerd Schön)
 6 Ind. 26.3.21 Wildseemoor NW [7216_4_48s] (Behrend Dellwisch)

10 Ind. 14.2.21 Bellheim [6815_2_07s] (Fabian Bindrich)
 7 Ind. 17.2.21 Knittelsheim [6815_2_06s] (Joachim Zürker)
 1 A2. 17.2.21 Ottersheim bei Landau (Pirmin Hilsendegen)
 36 Ind. 20.2.21 NSG Spieß (Volker Schmidt)
 5 Ind. 20.2.21 Hergersweiler [6914_2_06n] (Jürgen Kutzer)



Grauammer-Männchen © F. Schrauth

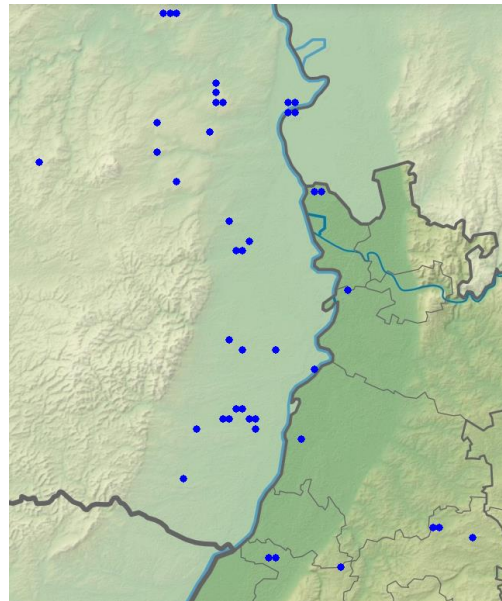

Grauammer-Meldungen im Winterhalbjahr

Birkenzeisig-Meldungen im Winterhalbjahr

Grauammer: lokal verbreiteter Jahresvogel, Teilzieher

Grauammer
Jahreszeitliche Verteilung Beobachtungen

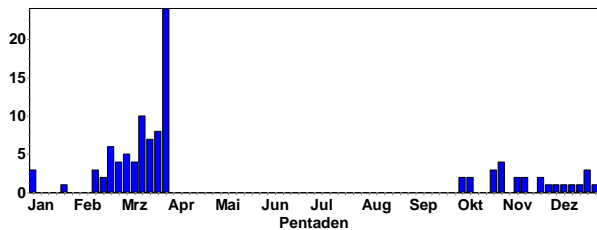

Grauammer
Summen der Pentadenmaxima

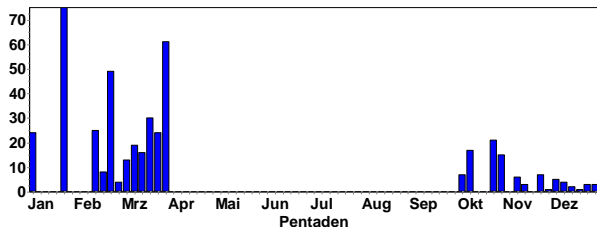

Meldungen bis Mitte Februar:

15 Ind. rastend / ruhend 01.1.21 Worms [6216_3_53n] (Matthias Feuersenger)
 5 Ind. 04.1.21 Vogelschutzgebiet Ober-Hilbersheim (Hans-Georg Folz)
 4 Ind. 05.1.21 Karlsruhe [7016_2_30s] (Niko Falk)
 75 Ind. 24.1.21 Bellheim [6815_2_17n] (Joachim Zürker)
 15 Ind. 14.2.21 NSG Spieß (Wvz-Eich Gnor)

Goldammer: verbreiteter Jahresvogel; häufiger in Agrargebieten oberhalb 250 m NN

Goldammer
Jahreszeitliche Verteilung Beobachtungen

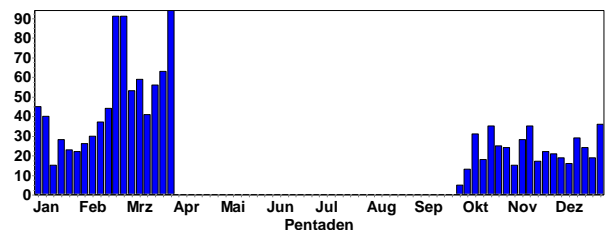

Goldammer
Summen der Pentadenmaxima

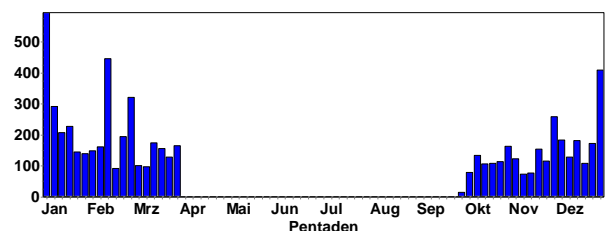



Goldammer © J. Dreher

Ansammlungen:

220 Ind. 12.2.21 Bolanden-Weierhof [6314_3_32s] (Johannes Braun)
 140 Ind. 27.2.21 Bolanden-Weierhof [6314_3_32s] (Johannes Braun)
 120 Ind. 05.1.21 Walldürn, MOS (P. u. G. Rückert)
 100 Ind. 01.1.21 Dallau Steinbruch [6621_1_13n] (Matthias T. Müller)
 80 Ind. 11.1.21 NSG Waldhagenich, Bühl (Ernst Keber)
 70 Ind. 06.1.21 Knittlingen [6918_3_55n] (Eberhard Körner)
 60 Ind. 17.1.21 SW Weierhof [6314_3_42n] (Johannes Braun)
 53 Ind. 09.1.21 Neunkirchen Gerlauskl. (Christiane Bernitt)
 50 Ind. 05.1.21 Karlsruhe [7016_2_30s] (Niko Falk)
 50 Ind. 19.1.21 Remchingen [7017_3_45s] (Reinhold Hartmann)
 50 Ind. 22.1.21 Karlsruhe [7017_3_31n] (Niko Falk)
 50 Ind. 10.2.21 Sternenfels [6919_3_42s] (Stefan Bosch)
 45 Ind. 31.1.21 Knittelsheim [6815_2_06s] (Fabian Bindrich)
 43 Ind. 29.1.21 Bolanden-Weierhof [6314_3_32s] (Johannes Braun)

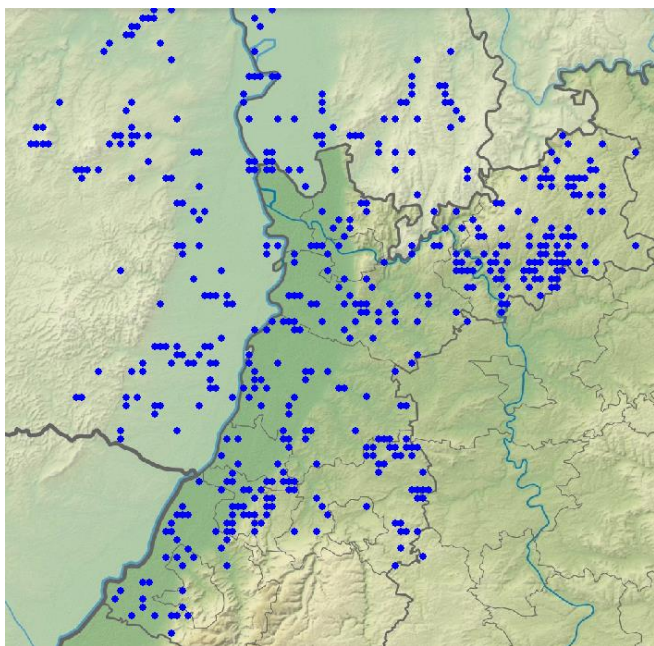

Goldammer-Meldungen im Winterhalbjahr

Goldammer
Höhenverteilung

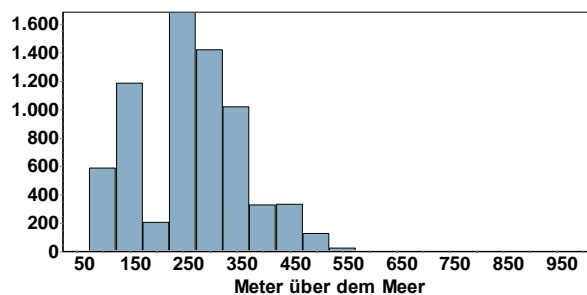

Goldammer © W. Fischer

Zaunammer: lokaler Jahresvogel, Teilzieher; Brutbestände nehmen in den letzten Jahren deutlich zu

Zaunammer
Jahreszeitliche Verteilung Beobachtungen

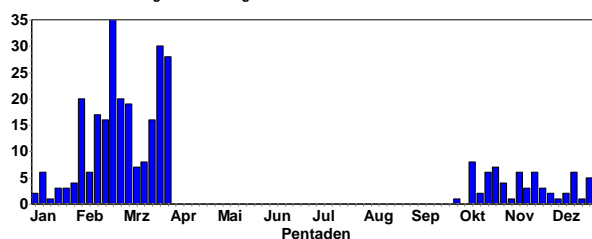

Zaunammer-Männchen © M. Wink

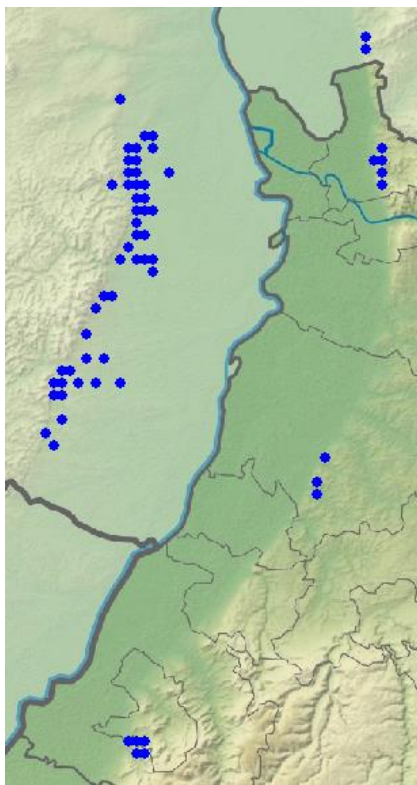

Zaunammer-Meldungen im Winterhalbjahr

Zippammer: sehr seltener Jahresvogel im Natura 2000 Vogelschutzgebiet Dossenheim-Schriesheim

Zippammer
Jahreszeitliche Verteilung Beobachtungen

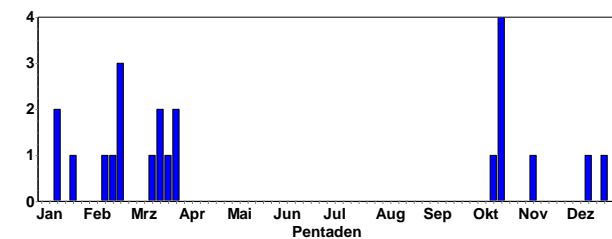

Zippammer
Jahreszeitliche Verteilung Maxima

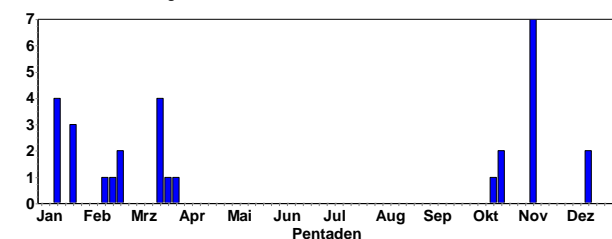

Zippammer-Männchen © W. Fischer

Rohrammer: verbreiteter Jahresvogel und Durchzügler

Rohrammer
Jahreszeitliche Verteilung Beobachtungen

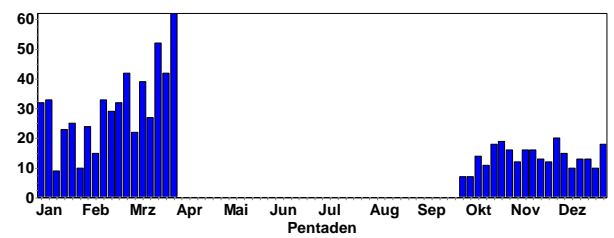

Rohrammer
Summen der Pentadenmaxima

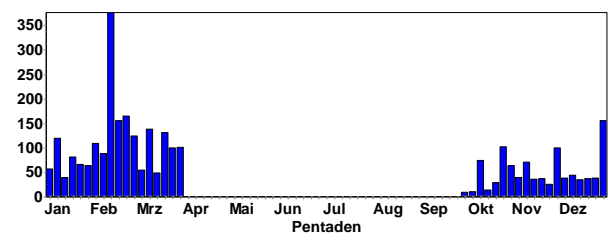

Rohrammer © J. Dreher



Rohrammer-Männchen © M. Wink

Ansammlungen:

- 200 Ind. 13.2.21 Bellheim [6815_2_07s] (Joachim Zürker)
- 45 Ind. 30.1.21 Stollhofen, K3761/Bannwald (Fränze Stein)
- 40 Ind. 09.1.21 NSG Wagbachniederung (Ulrich Mahler)
- 31 Ind. 08.2.21 Hambrücken [6817_1_14n] (Werner Debatin)
- 30 Ind. 14.2.21 Bellheim [6815_2_07s] (Fabian Bindrich)
- 30 Ind. 20.2.21 NSG Spieß (Volker Schmidt)
- 30 Ind. 27.2.21 N Freinsheim [6415_3_43s] (Bad (Volker Schmidt)
- 30 Ind. 10.2.21 Hambrücken [6817_1_14n] (Werner Debatin)
- 30 Ind. 11.2.21 Oberhausen-Rheinhausen (Ulrich Mahler)
- 30 Ind. 18.2.21 NSG Weschnitz-Insel von Lorsch (Christian Zurek)
- 28 Ind. 10.3.21 Linkenheim-Hochstetten (Steffen Tillmanns)

23 Ind. 31.1.21 Knittelsheim [6815_1_05s] (Fabian Bindrich)
 20 Ind. 23.1.21 Roxheimer Altrhein & Silbersee (Andreas Kohler)
 20 Ind. 08.1.21 Kahlbachsgrund (Dominik Walz)
 20 Ind. 20.1.21 Stollhofen, K3761/Bannwald (Jürgen Kläger)
 20 Ind. 18.2.21 Dettenheim [6816_1_05s] (Sebastian Kiepsch)
 20 Ind. 22.2.21 NSG Waldhagenich, Bühl (Ernst Keber)
 20 Ind. 23.2.21 Stutensee [6817_3_41n] (Bernd Petereit)
 20 Ind. 08.3.21 NSG Wagbachniederung (Michael Wink)
 20 Ind. 20.3.21 Saalbachniederung (gesamt) (Katharina Blum)



Schellenten-Erpel © D. Koch



Silberreiher © J. Dreher

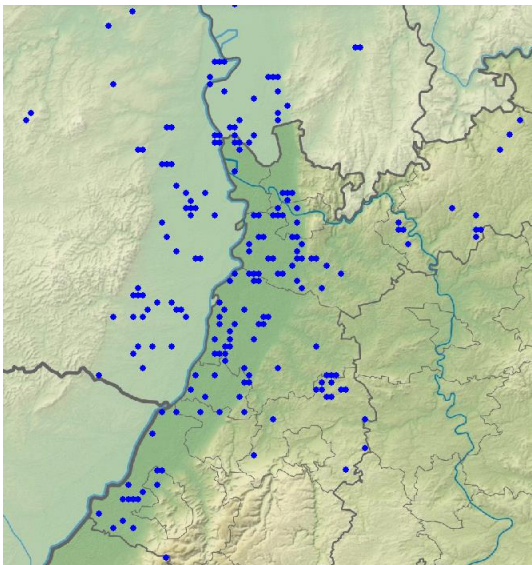

Rohrammer-Meldungen im Winterhalbjahr

Weitere ausgewählte Vogelfotos:



Kanadagans © C. Armbruster



Weißstörche © D. Koch



Brandgänse © D. Koch



Prachттаucher © M. Wink



Rohrweihe © W. Fischer



Halsbandsittich © D. Koch



Rotmilane © C. Armbruster



Stare © D. Koch



Turmfalken-Männchen © J. Dreher



Wacholderdrossel © C. Bernitt



Teichhuhn © M. Wink



Schwarzkehlchen © C. Armbruster



Blaukehlchen © M. Wink



Schwanzmeise © W. Fischer



Gartenbaumläufer © D. Koch



Zilpzalp © C. Armbruster



Stieglitze © B. Steiner

ANMERKUNGEN:

Ornitho.de bietet viele Auswertemöglichkeiten; neu ist die Darstellung der Verbreitung in Rasterkarten. Es lohnt sich, die vielen neuen Texte und Erläuterungen auf der ornitho-Homepage (<http://www.ornitho.de/index.php>) gründlich zu lesen. Seit dem 6.12.2014 gibt es eine **wichtige App für Smartphonebesitzer (NaturaList)**, mit der man im Gelände ortsgenau seine Beobachtungen erfassen und bei Ornitho.de melden kann.

Kennen Sie MiniAvi? Mit dieser Datenbank (die auch von der OGBW und von mir benutzt wird) können Sie Ihre Ornitho.de Daten weiter auswerten, z. B. für Fragen der Verbreitung und Phänologie. Also viele Auswertungen, die man in Ornitho nicht durchführen kann. Besuchen Sie: <http://www.miniavi.de>

Kennen Sie unsere Internetseite www.hd-birding.de? Auch dort finden Sie aktuelle Beobachtungen aus Nordbaden, Fotos oder Reiseberichte.



Auf der Internetplattform für die Ornithologie in Nord-Baden und umgebende Landkreise (<http://www.ornithologie-nordbaden.de>) finden Sie weitere Informationen. Dort können Sie auch aktuelle und frühere pdfs der **Rundbriefe** abrufen.



Sind Sie schon Mitglied in der Ornithologischen Gesellschaft Baden-Württemberg (OGBW)? (<https://www.ogbw.de/>) oder



der Ornithologischen Arbeitsgemeinschaft Rhein-Neckar (<http://www.oag-rhein-neckar.de/>). Beide Institutionen sind für engagierte Vogelbeobachter und Naturschützer wichtige Anlaufstellen.

Aktuelle Beobachtungsdaten aus Nordbaden finden Sie auch in den Birder-Foren:

<http://www.ornitho.de/>

<https://www.ogbw.de/>

<http://www.ornithologie-nordbaden.de>

(Prof. Dr. M Wink, Universität HD, IPMB, INF 329, 69120 HD; Tel.: 06221-8673334)

