

Ornithologischer Rundbrief für Nordbaden und angrenzende Gebiete

Nr. 88: Juli bis September 2020

Michael Wink

Liebe Avifaunisten und Birder

Insgesamt liegen rund 55130 Beobachtungen von über 227 Arten aus dem Bereich Nordbaden und für angrenzende Kreise für den Zeitraum Juli bis September 2020 vor, die über www.Ornitho.de gemeldet wurden. Für den Rundbrief wurden alle Daten von Ornitho.de [Kreise MA, HD und Rhein-Neckar -Kreis), KA und Land, PF und Enzkreis), RA und BAD, Neckar -Odenwaldkreis (MOS), ferner die Beobachtungen in den angrenzenden Kreisen in Rheinland- Pfalz: AZ, DÜW, KIB, FT, GER, LD, LU, NW, RP, SP, SÜW, WO und Hessen: HP, ERB ausgewertet. Das erfasste Gebiet beträgt rund 11100 qkm (=3,1% der Fläche Deutschlands). Davon entfallen 5430 qkm auf Baden-Württemberg (15% der Fläche von BW), 4330 qkm auf Rheinland-Pfalz (=21%) und 1343 qkm auf Hessen (=6%).

Beobachtungsmeldungen im Jahresverlauf (Pentadensummen) 2020

Jahreszeitliche Verteilung Beobachtungen

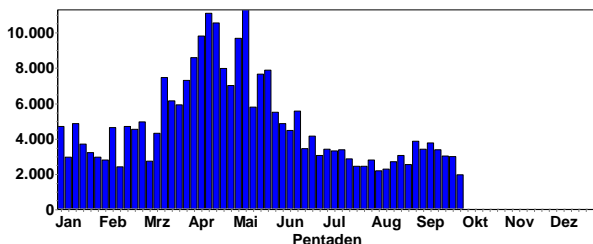

Durch die **Corona-Pandemie** waren ab Anfang März schon viele Einrichtungen/Firmen geschlossen und viele Beobachter ins Home-Office geschickt. An der erhöhten Anzahl an Beobachtungsmeldungen ab März bis Juni 2020 im Vergleich zu 2019 kann man erkennen, dass es viele von uns in die Natur gezogen hat, zumal es meist sonnig war. Ab Juli entsprach die Beobachtungshäufigkeit in etwa der von 2019.

Beobachtungsmeldungen im Jahresverlauf (Pentadensummen) 2019

Jahreszeitliche Verteilung Beobachtungen

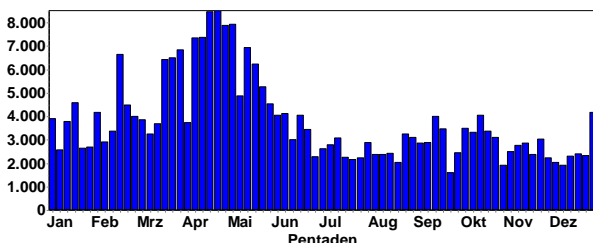

Wie man der Graphik entnehmen kann, stieg die Zahl der Meldungen in den Frühjahrsmonaten auf fast 11000 pro Pentade (5-Tageszeitraum) an. Dies hängt sicher mit dem

Frühjahrszug und dem auffälligeren Verhalten der Vögel zu. Ab Mitte Mai bis Ende Juni sind die Beobachtungsmeldungen rückläufig, da die Rufaktivität der meisten Arten zurückgeht und der Frühjahrszug weitgehend beendet ist. Jedes Jahr werden mehr Beobachtungen gemeldet, wie der Vergleich mit 2019 ergibt. Dies ist ein großartiger Erfolg von Ornitho.

Was waren die Highlights im letzten Quartal?

Highlights waren:

Viele Vögel stellen im Juni ihren Gesang ein und mausern im Sommer. Dann sind sie sehr unauffällig und werden kaum gemeldet. Während die Ankunft im Frühjahr auffällig ist, verläuft der Abzug der Sommervögel eher heimlich und unauffällig. Dies kann man in den Phänologie-Auswertungen bei vielen Arten feststellen.

Ungewöhnliche Beobachtungen liegen für folgende Arten vor: Seidenreiher, Nachtreiher, Kuhreiher, Zwergdommel, Löffler, Knutt, Sanderling, Raubseeschwalbe, Weißflügelseeschwalbe, Schwalbenmöwe, Gleitaar, Gänsegeier, Rotfußfalke, Felsenschwalbe und Zippammer.



Nachtreiher-Männchen © W. Fischer

Bedingt durch die hohe Anzahl an Beobachtungsmeldungen muss sich der Rundbrief auf selektive Auswertungen (Verbreitung, Phänologie) beschränken. Aus Platzgründen erfolgt meine Kommentierung (wenn überhaupt) im Telegrammstil. Weitere Daten und Informationen kann jeder Interessierte leicht über www.ornitho.de selbst abrufen und auswerten.

Hinweise: Arten, die in Ornitho.de als geschützt gemeldet werden, werden im Bericht vertraulich behandelt. Bitte melden Sie Ihre Beobachtungen aber nur als geschützt, wenn die Standorte oder Arten wirklich gefährdet sind. Ebenso kann

die Angabe „Unbekannte Art oder „unbekannter Greifvogel“ sowie die diversen Hybride nicht ausgewertet werden.



Seidenreiher © D. Koch

Bitte geben Sie unbedingt den Atlaskode A, B oder C an, denn sonst ist es kaum möglich, die Brutnachweise herauszufiltern. In diesem Bericht zeige ich einige Verbreitungskarten, die nur C- oder B-Meldungen enthalten. Diese Karten sind offensichtlich sehr lückenhaft. Bitte melden Sie auch häufige Arten: Viele sind nur sehr lückenhaft erfasst. Was heute häufig ist, kann in 30 Jahren selten sein. Um so etwas beurteilen zu können, müssen auch heute schon häufige Arten registriert werden.

Wenn Sie eine **Seltenheit** entdecken, beschreiben Sie bitte in Ihrer Ornitho-Meldung die Beobachtungsumstände und woran Sie die Art erkannt haben. Denken Sie auch daran, die Seltenheitsbeobachtung der avifaunistischen Kommission BW zu melden. (<https://www.ogbw.de/programme/seltenheiten>).

Mein besonderer Dank gilt wieder allen Avifaunisten und Birdern, die ihre Beobachtungen gemeldet oder auf www.ornitho.de eingetragen haben. Für tolle **Fotos** (über 200 lagen zur Auswahl vor) bedanke ich mich besonders bei C. Armbruster, C. Bernitt, J. Dreher, W. Fischer, D. Koch, E. Koch, F. Schrauth, B. Steiner und M. Wink. Da es so viele gute Fotos gab, habe ich diesen Rundbrief mit vielen zusätzlichen Fotos ausgestattet.



Fischadler © W. Fischer



Eisvogel mit Libelle © C. Armbruster



Kampfläufer © W. Fischer

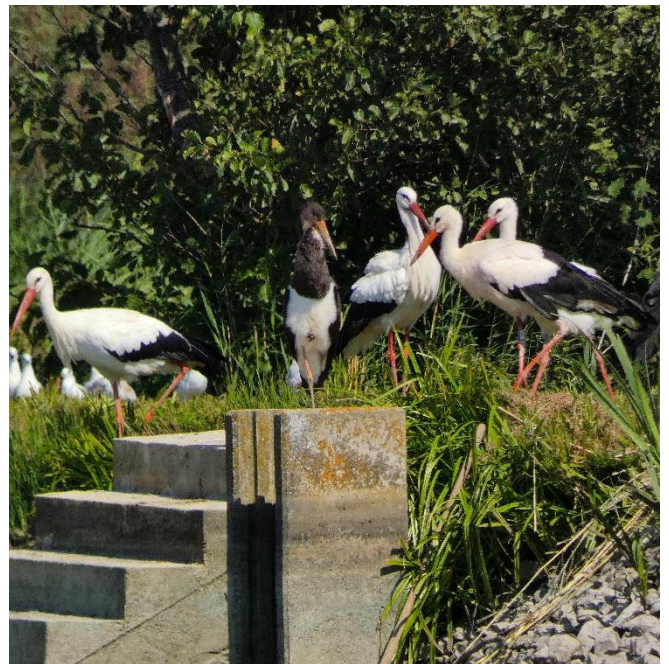

Störche unter sich: Weiß- und Schwarzstorch © D. Koch



Neuntöter © W. Fischer

UND GANZ VIELE BIENENFRSSER!

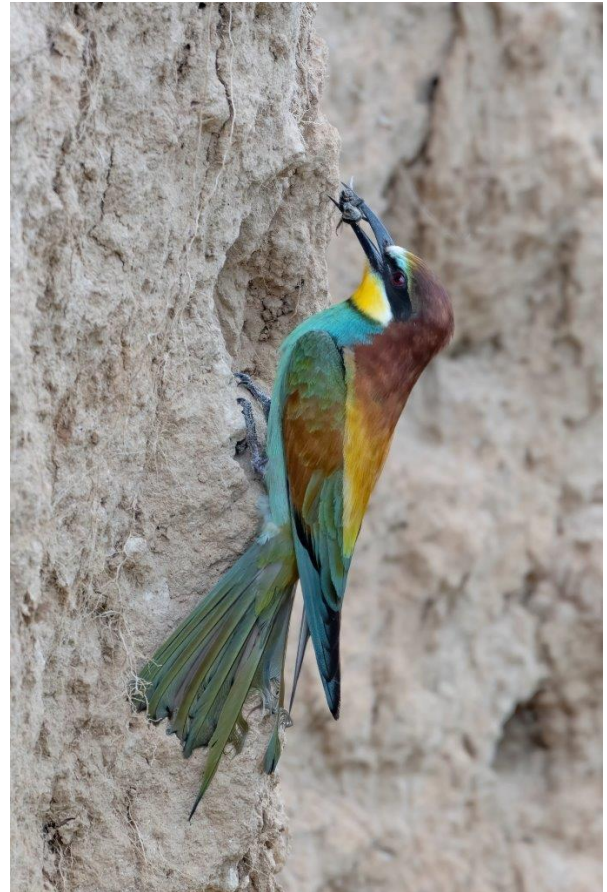

© W. Fischer





© C. Armbruster





© F. Schrauth



© D. Koch



© M. Wink

Wetterdaten für Juli bis September

(Wetter- und Klimadaten der Station Mannheim; abgerufen über www.WetterOnline.de und dem Deutschen Wetterdienst)

In diesem Rundbrief werden auch die Wetter- und Klimadaten der letzten 3 Monate mit dem Jahresverlauf verglichen, sowie der langjährige Trend. Die monatlichen mittleren Temperaturen lagen in allen Monaten bis auf Februar, Mai bis Juli deutlich über dem langjährigen Mittelwert. Besonders im August gab es einige Tropentage. März bis September hatten besonders viele Sonnenstunden. Niederschläge lagen bis auf Februar und Juni unter dem langjährigen Mittel. Generell war 2020 bislang weniger extrem als 2018 und 2019. Alle 3 Jahre hatten jedoch für den Bruterfolg vieler Arten und für die Entwicklung der Insektenpopulationen eher einen positiv Einfluss.

Höchsttemperaturen Juli bis September

Wetterstation Mannheim
Höchsttemperatur [°C] 16.06.2020 bis 06.10.2020

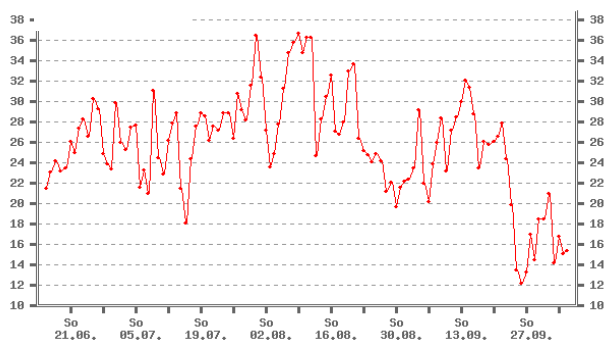

Tiefsttemperaturen Juli bis September

Wetterstation Mannheim
Nächtl. Tiefsttemperatur [°C] 17.06.2020 bis 07.10.2020

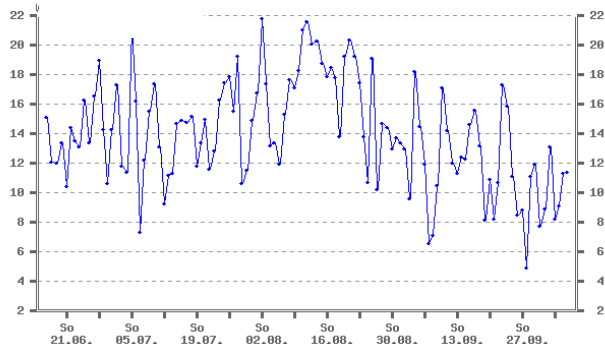

Tägliche Mittelwerte der Lufttemperatur 2019/20

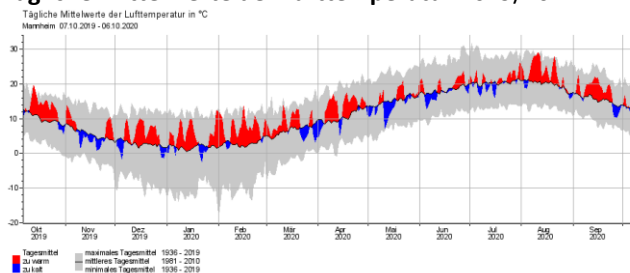

Monatliche Mittelwerte der Lufttemperatur 2019/20

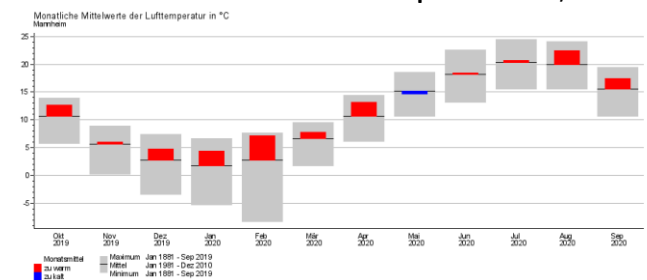

Temperaturanomalien im Sommer in BW 1880-2020

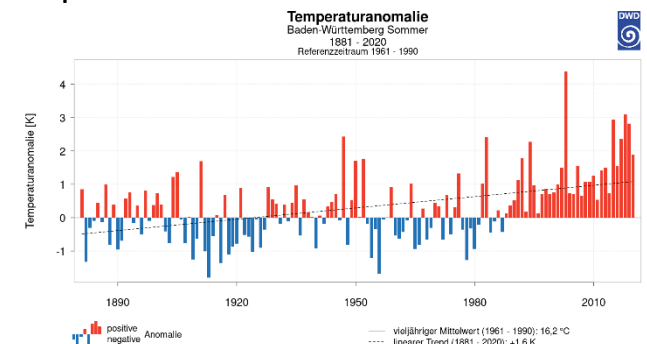

Mittlere Sonnenscheinstunden 2019/20

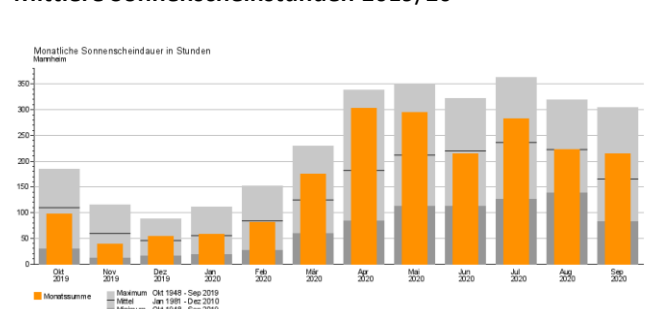

Tägliche Niederschlagswerte Juli bis September

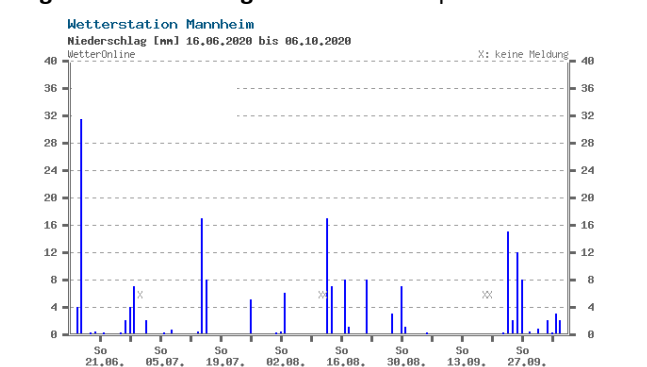

Monatliche Niederschlagsmengen (mm) 2019/20

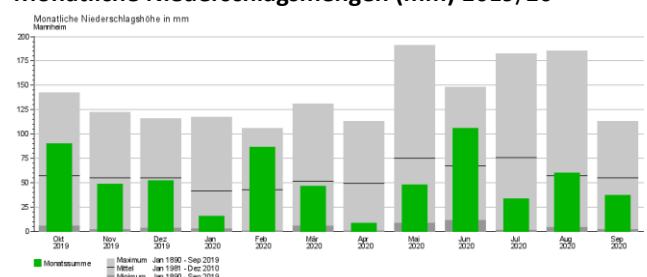

Beobachter und Artenstatistik

Tabelle 1 enthält eine Übersicht über die Beobachter in Nordbaden & Umgebung sowie die von ihnen bei Ornitho.de gemeldeten Beobachtungsdaten. Insgesamt wurden rund 55000 Beobachtungen von über 225 Arten im Zeitraum Juli bis September 2020 für Nordbaden und Umgebung registriert, die in Tab. 2 und Tab. 3 nach Arten bzw. Beobachtungshäufigkeit zusammengefasst wurden.

Tab. 1. Beobachterstatistik (in Klammern steht die Anzahl der Meldungen). Nur Melder mit mindestens 21 Beobachtungsmeldungen wurden berücksichtigt.

Gerald Kiefer (2313)	Tobias Lepp (267)	Rudi Holleitner (108)
Thomas Steiger (2216)	Gerd Schön (266)	Johannes Braun (104)
Michael Wink (2108)	Norbert Roth (263)	Antje Schultner (104)
Harald Bott (1483)	Folke Damminger (257)	Karl-Heinz Salewski (103)
Helmut Barié (1467)	Johannes Ernst (256)	Aaron Dreißigacker (103)
Steffen Tillmanns (1462)	Jochen Winter (255)	Simon Maier (100)
Friedrich Linhart (1412)	Axel Frey (255)	Ulrich Sach (99)
Günther Fehr (1308)	Christina Kunze (248)	Dominik Walz (97)
Frank Laier (1284)	Jürgen Blessing (247)	Ulf Janz (96)
Andreas Quell (1263)	Christian Zurek (234)	Benjamin Mayer (90)
Klaus Lechner (1144)	Gisela Krewing-Rambausek (233)	Eduard Angele (89)
Werner Seiler (1134)	Kirsten Dressel (227)	Monika Kruse (89)
Christiane Bernitt (1049)	Peter Baust (222)	Rainer Steinhausen (89)
Volker Schmidt (1024)	Nicole Kranz (207)	Georg Schneider (88)
Wolfgang Dreyer (966)	Manuel Tacke (206)	David Gustav (88)
Peter Petermann (919)	Sebastian Laubengaier (198)	Wolfgang Mayer (88)
Fabian Schrauth (823)	Hans-Georg Folz (176)	Andreas Vogel (88)
Eberhard Körner (798)	Heribert Blankenheim (168)	Samuel S (86)
Michael Ziara (703)	Mario Swiegot (168)	Stéphane Goubert (86)
Christoph Armbruster (640)	Christian Dietzen (164)	Axel-Werner Köckert (84)
Ilja Kaufmann (614)	Thomas Dolich (163)	Mirko Basen (84)
Ulrich Mahler (610)	Heiko Geske (158)	Hans-Jürgen Wulfrath (83)
Stefan Bosch (596)	Falk Pollähne (156)	Hans-Peter Goerlich (80)
Erwin Sefrin (575)	Herbert Voith (155)	Volker Probst (79)
Bernhard Mellein (546)	Jochen Theophil (153)	Guido Waldmann (79)
Martin Boschert (539)	Rainer Engelhardt (150)	Alexander Köhler (76)
Martin Seiser (512)	Regina Müller (150)	Dieter und Ute Hoffmann (74)
Fabian Anger (506)	Wvz-Eich Gnor (149)	Michael Rumberger (73)
Jürgen Dreher (503)	Elmar Werling (149)	Marc Teiwes (71)
Michael Post (492)	Fritz Wagner (143)	Maria und Hans Hoffmann (70)
Rüdiger Burkhardt (484)	Maximilian Fader (142)	Peter Ramachers (69)
Bernd Petereit (462)	Markus Handschuh (142)	Lars Andersen (63)
Dorothea Koch (449)	Thomas Fichtner (134)	Andreas Richter (63)
P. u. G. Rückert (447)	Aurore Perrayon (131)	Hans-Valentin Bastian (62)
Niko Falk (444)	Andreas Thiele (131)	Gerold Vitzthum (59)
Hans-Jürgen Schygulla (411)	Jürgen Kutzer (130)	Daniel Greulich (58)
Max Schulz (399)	Mathias Putze (129)	Thomas Tennhardt (58)
Werner Debatin (373)	Julia Schwandner (126)	Christoph Öhm-Kühnle (58)
Bernd Steiner (365)	Wolfgang Fischer (126)	Dierk Poley (58)
Birgit Fischer (357)	Ute Mössinger (123)	Manfred Öhm (56)
Fabian Bindrich (348)	Katharina Blum (122)	Frank Dohrmann (56)
Meike Albert (345)	Robin Wegner (116)	Andreas Greulich (55)
Frank Von Appen (307)	Jürgen Marx (114)	Uli Kofler (55)
Matthias T. Müller (293)	Klaus Hofmann (113)	Matthias Krauß (55)
IMS-Station Eich-Gimbsheimer Altrhein (289)	Bettina Haßler (113)	Ferdinand Wegmann (54)
Tanja Kärcher (288)	Josef Kreuziger (110)	Matthias Hummel (53)
Volker Arndt (285)	Jochen Lehmann (110)	Liviu Parau (53)
	Schaefer Frank (109)	Rosemarie Kappler (53)

Walter Krümpelmann (52)
 Axel Muttray (52)
 Bruno Schlindwein (51)
 Hubert Holland (51)
 Klaus Erwin Daub (50)
 Christian Germann (50)
 Simone Frewer (49)
 Hanne Tinkl (49)
 Barbara Froehlich-Schmitt (49)
 Carolin Beier (48)
 Luca de Marco (48)
 Lennart Kaminske (48)
 Martin Lorenz (48)
 Matthias Feuersenger (47)
 Jan Ullemeyer (47)
 Jörg Lippmann (46)
 Franziska Nussberger (46)
 Jörg Volk (46)
 Joachim Frisch (45)
 Lukas Burgey (45)
 Niklas Meisenzahl (44)
 Patricia Reister (44)
 Charles Helbling (43)
 Phil Boswell (43)
 Gabriele und Wolfgang Dziergwa (42)
 Tony Ranis (42)
 Ralf Ricken (41)
 Heidi Staudter (41)
 Kai Dworschak (41)
 Ingo Wardinski (40)
 Sabine Wittmann (40)
 Olaf Digel (40)
 Jochen Müller (40)
 David Jakobs (40)
 Elias Engel (40)
 Julian Lenz (40)
 Christopher Rosenbach (39)
 Jakob Müller (38)

Limprecht Ruven (38)
 Simon Jonas (38)
 Bernd Remelius (38)
 Roland Steiner (37)
 Beate Wirtl (37)
 Birgit Crusan (37)
 Stepf Christian (37)
 Werner Benz (37)
 Andre Utermann (37)
 Werner Jansen (37)
 Wolfgang Einsiedler (36)
 Hugo Schlenker (36)
 Marianne Leis-Messer (36)
 Joachim Zürker (36)
 Heribert Crombach (34)
 Jannik Stipp (33)
 Sabine Streckies (33)
 Jürgen Wenzel (33)
 Natalie Schmalz (33)
 Clement Heber (33)
 Frédérique Merck (33)
 Markus Leinberger (32)
 Marc Förschler (32)
 Jörg Rathgeber (32)
 Simon Steiger (31)
 Johannes Baust (31)
 Michael Wurster (30)
 Antonio Anta Brink (30)
 Tobias Erik Reiners (30)
 Richard Parlitz (30)
 Karin Probst (30)
 Tobias Friedlaender (30)
 Niklas Koch (29)
 Bernd Schweitzer (29)
 Frank Schmidt (29)
 Bernd Kraye (29)
 Markus Hubatsch (29)
 Siegfried Kusterer (29)
 Katrin Back (29)

Fabian Rosing (28)
 Detlef Metzger (28)
 Reinhard Götz (28)
 Andreas Kohler (28)
 Fränze Stein (27)
 Peter Keller (27)
 Eberhard Flöter (27)
 Martin Entling (27)
 Alfred Amberger (27)
 Jens Erik Dietrich (27)
 Albert Jakob (27)
 Alexander Neu (26)
 Maarten Mooij (26)
 Rafael Szamocki (26)
 Winni Brauner (26)
 Joachim Roederer (26)
 Erika Rückert-Schefczik (25)
 Reinhard Gerken (25)
 Axel Alpers (25)
 Wolfgang Heimer (25)
 Rolf Sommerfeld (24)
 Donat Weisser (24)
 Michael Held (24)
 Stephan Sprinz (24)
 Jürgen Stober (23)
 Philip Berreth (23)
 Sebastian Heß (22)
 Norbert Kohls (22)
 Michael Scheiber (22)
 Tobias Angele (22)
 Sebastian Olschewski (22)
 Christoph Weinrich (22)
 Ulf-Christian Unterberg (21)
 Uwe Diehl (21)
 Frieder Klöpfer (21)
 Tom Scheltwort (21)
 Hans Werner (21)
 Matthias Klöppel (21)



Braunkehlchen © B. Steiner



Dunkle Wasserläufer © J. Dreher

Tab. 2. Übersicht über die ornithologischen Beobachtungen aus Nordbaden und Umgebung im Zeitraum Juli bis September 2020: systematische Anordnung der beobachteten Arten (Beob. = Anzahl Beobachtungsmeldungen); 225 Arten wurden gemeldet. Gefangenschaftsflüchtlinge und Neozoen sind **ROT** markiert.

Nr.	Art	N Beob.	Summe Ind.	Maximum	Mittel [N/Beob]	von 2. Halb	bis 2. Halb
1	Höckerschwan	592	3041	45	5.1	1.7.2020	30.9.2020
2	Kanadagans	472	11924	375	25.3	1.7.2020	30.9.2020
224	Trauerschwan	40	69	6	1.7	24.7.2020	28.9.2020
225	Streifengans	50	55	4	1.1	1.7.2020	21.9.2020
226	Schwanengans	62	2458	150	39.6	1.7.2020	30.9.2020
3	Weißwangengans	38	46	5	1.2	3.7.2020	23.9.2020
4	Kurzschnabelgans	27	226	11	8.4	3.7.2020	30.9.2020
5	Blässgans	3	30	24	10.0	28.7.2020	23.9.2020
6	Graugans	396	18148	518	45.8	1.7.2020	30.9.2020
7	Nilgans	913	15189	300	16.6	1.7.2020	30.9.2020
8	Brandgans	70	438	30	6.3	4.7.2020	29.9.2020
9	Rostgans	54	388	26	7.2	2.7.2020	30.9.2020
10	Mandarinente	53	177	12	3.3	1.7.2020	28.9.2020
11	Schnatterente	275	5093	200	18.5	1.7.2020	30.9.2020
12	Pfeifente	21	76	12	3.6	12.7.2020	30.9.2020
13	Krickente	329	7264	230	22.1	1.7.2020	30.9.2020
14	Stockente	1046	15850	485	15.2	1.7.2020	30.9.2020
15	Spießente	18	29	4	1.6	29.8.2020	28.9.2020
16	Knäkente	109	233	8	2.1	3.7.2020	30.9.2020
17	Löffelente	182	1044	37	5.7	4.7.2020	30.9.2020
18	Kolbenente	112	951	51	8.5	1.7.2020	23.9.2020
19	Moorente	1	1	1	1.0	23.8.2020	23.8.2020
20	Tafelente	152	1296	47	8.5	1.7.2020	30.9.2020
21	Reiherente	231	2063	67	8.9	1.7.2020	30.9.2020
22	Gänsesäger	18	51	18	2.8	13.8.2020	29.9.2020
23	Wachtel	27	37	4	1.4	1.7.2020	23.8.2020
24	Fasan	173	335	11	1.9	1.7.2020	30.9.2020
25	Rebhuhn	31	172	20	5.5	18.7.2020	29.9.2020
26	Auerhuhn	7	11	3	1.6	18.7.2020	27.9.2020
27	Zwergtaucher	477	2591	48	5.4	1.7.2020	30.9.2020
28	Haubentaucher	411	2109	45	5.1	1.7.2020	30.9.2020
29	Schwarzhalstaucher	24	52	6	2.2	1.7.2020	10.9.2020
30	Kormoran	757	6426	200	8.5	1.7.2020	30.9.2020
31	Löffler	12	68	12	5.7	9.7.2020	26.7.2020
32	Rohrdommel	5	5	1	1.0	6.7.2020	31.8.2020
33	Zwergdommel	33	56	6	1.7	5.7.2020	9.9.2020
34	Nachtreiher	43	51	3	1.2	2.7.2020	21.9.2020
35	Kuhreiher	11	11	1	1.0	4.7.2020	6.7.2020
36	Silberreiher	622	3557	46	5.7	1.7.2020	30.9.2020
37	Graureiher	1546	5126	45	3.3	1.7.2020	30.9.2020
38	Purpureiher	314	1248	50	4.0	1.7.2020	30.9.2020
39	Seidenreiher	33	36	2	1.1	1.7.2020	10.9.2020
40	Schwarzstorch	119	178	5	1.5	2.7.2020	28.9.2020
41	Weißstorch	793	8366	158	10.5	1.7.2020	30.9.2020
42	Fischadler	100	105	2	1.1	7.7.2020	30.9.2020
43	Gleitaar	1	1	1	1.0	1.9.2020	1.9.2020
44	Wespenbussard	194	297	8	1.5	2.7.2020	18.9.2020
45	Gänsegeier	1	1	1	1.0	17.7.2020	17.7.2020
46	Kornweihe	8	8	1	1.0	4.7.2020	6.9.2020
47	Wiesenweihe	27	37	3	1.4	4.7.2020	10.9.2020
48	Rohrweihe	281	750	44	2.7	1.7.2020	30.9.2020
49	Habicht	84	96	4	1.1	3.7.2020	30.9.2020

50	Sperber	283	296	3	1.0	1.7.2020	30.9.2020
51	Rotmilan	1045	1803	30	1.7	1.7.2020	30.9.2020
52	Schwarzmilan	329	996	145	3.0	1.7.2020	30.9.2020
53	Seeadler	2	2	1	1.0	29.8.2020	5.9.2020
54	Mäusebussard	1572	2788	25	1.8	1.7.2020	30.9.2020
55	Merlin	2	2	1	1.0	26.9.2020	27.9.2020
56	Rotfußfalke	2	2	1	1.0	20.8.2020	2.9.2020
57	Baumfalke	173	204	4	1.2	1.7.2020	30.9.2020
58	Wanderfalke	95	117	4	1.2	2.7.2020	30.9.2020
59	Turmfalke	1600	3216	50	2.0	1.7.2020	30.9.2020
60	Kranich	10	47	30	4.7	13.7.2020	30.9.2020
61	Wasserralle	175	296	12	1.7	1.7.2020	27.9.2020
62	Tüpfelsumpfhuhn	29	30	2	1.0	3.7.2020	16.9.2020
63	Kleines Sumpfhuhn	6	6	1	1.0	13.8.2020	26.8.2020
64	Teichhuhn	492	1777	24	3.6	1.7.2020	30.9.2020
65	Blässhuhn	478	10123	200	21.2	1.7.2020	30.9.2020
66	Austernfischer	1	1	1	1.0	17.7.2020	17.7.2020
67	Kiebitzregenpfeifer	16	28	3	1.8	20.9.2020	28.9.2020
68	Goldregenpfeifer	4	10	3	2.5	20.9.2020	27.9.2020
69	Kiebitz	298	3440	61	11.5	1.7.2020	30.9.2020
70	Flussregenpfeifer	92	246	12	2.7	2.7.2020	29.9.2020
71	Sandregenpfeifer	97	199	8	2.1	12.7.2020	30.9.2020
72	Mornellregenpfeifer	87	89	31	1.0	13.8.2020	20.9.2020
73	Großer Brachvogel	13	14	2	1.1	3.7.2020	13.9.2020
74	Waldschnepfe	12	13	2	1.1	3.7.2020	15.9.2020
75	Bekassine	386	2205	22	5.7	24.7.2020	30.9.2020
76	Flussuferläufer	373	741	18	2.0	3.7.2020	29.9.2020
77	Dunkler Wasserläufer	163	404	6	2.5	16.7.2020	30.9.2020
78	Rotschenkel	12	23	7	1.9	6.7.2020	1.9.2020
79	Grünschenkel	237	456	5	1.9	1.7.2020	30.9.2020
80	Waldwasserläufer	229	554	13	2.4	1.7.2020	30.9.2020
81	Bruchwasserläufer	353	1245	28	3.5	1.7.2020	30.9.2020
82	Kampfläufer	110	228	11	2.1	2.7.2020	29.9.2020
83	Knutt	3	3	1	1.0	1.9.2020	3.9.2020
84	Sanderling	14	20	2	1.4	6.9.2020	8.9.2020
85	Zwergstrandläufer	80	114	3	1.4	23.7.2020	30.9.2020
86	Temminckstrandläufer	15	16	2	1.1	6.8.2020	8.9.2020
87	Sichelstrandläufer	92	165	5	1.8	1.8.2020	18.9.2020
88	Alpenstrandläufer	215	1411	31	6.6	16.7.2020	30.9.2020
89	Schwalbenmöwe	3	3	1	1.0	30.8.2020	30.8.2020
90	Zwergmöwe	10	10	1	1.0	20.9.2020	22.9.2020
91	Lachmöwe	312	10344	550	33.2	1.7.2020	30.9.2020
92	Schwarzkopfmöwe	5	11	4	2.2	11.7.2020	31.8.2020
93	Sturmmöwe	5	6	2	1.2	23.8.2020	23.9.2020
94	Silbermöwe	6	8	2	1.3	11.7.2020	29.9.2020
95	Mittelmeermöwe	196	541	24	2.8	1.7.2020	30.9.2020
96	Steppenmöwe	5	8	4	1.6	23.7.2020	5.9.2020
97	Heringsmöwe	6	7	2	1.2	7.7.2020	12.9.2020
98	Raubseeschwalbe	1	2	2	2.0	16.8.2020	16.8.2020
99	Weißflügel-Seeschwalbe	66	65	1	1.0	16.8.2020	16.9.2020
100	Trauerseeschwalbe	9	14	3	1.6	15.7.2020	12.9.2020
101	Flusseeschwalbe	38	164	25	4.3	2.7.2020	15.8.2020
102	Straßentaube	300	3406	320	11.4	1.7.2020	30.9.2020
103	Hohltaube	278	2203	180	7.9	1.7.2020	28.9.2020
104	Ringeltaube	1919	10802	400	5.6	1.7.2020	30.9.2020
105	Türkentaube	557	1320	40	2.4	1.7.2020	30.9.2020
106	Turteltaube	180	333	19	1.9	1.7.2020	21.9.2020
227	Alexandersittich	3	8	5	2.7	25.7.2020	20.9.2020

107	Halsbandsittich	326	5108	2615	15.7	1.7.2020	30.9.2020
108	Kuckuck	15	15	1	1.0	1.7.2020	6.9.2020
109	Schleiereule	25	62	6	2.5	1.7.2020	15.9.2020
110	Raufußkauz	1	1	1	1.0	18.9.2020	18.9.2020
111	Steinkauz	37	49	3	1.3	3.7.2020	30.9.2020
112	Sperlingskauz	9	9	1	1.0	13.8.2020	30.9.2020
114	Waldohreule	41	61	3	1.5	1.7.2020	29.9.2020
115	Sumpfohreule	2	2	1	1.0	17.9.2020	18.9.2020
116	Uhu	65	89	6	1.4	1.7.2020	30.9.2020
117	Waldkauz	149	167	3	1.1	2.7.2020	30.9.2020
118	Ziegenmelker	34	39	5	1.1	3.7.2020	4.9.2020
119	Alpensegler	43	260	52	6.0	1.7.2020	17.9.2020
120	Mauersegler	437	3814	200	8.7	1.7.2020	8.9.2020
121	Eisvogel	833	1157	16	1.4	1.7.2020	30.9.2020
122	Bienenfresser	226	5115	218	22.6	1.7.2020	16.9.2020
123	Wiedehopf	19	27	4	1.4	4.7.2020	31.8.2020
124	Wendehals	31	35	3	1.1	3.7.2020	9.9.2020
125	Grauspecht	59	60	2	1.0	2.7.2020	30.9.2020
126	Grünspecht	1182	1410	6	1.2	1.7.2020	30.9.2020
127	Schwarzspecht	274	296	4	1.1	1.7.2020	30.9.2020
128	Dreizehenspecht	1	2	2	2.0	2.7.2020	2.7.2020
129	Buntspecht	831	1058	6	1.3	1.7.2020	30.9.2020
130	Mittelspecht	147	159	3	1.1	3.7.2020	30.9.2020
131	Kleinspecht	98	122	4	1.2	4.7.2020	30.9.2020
132	Pirol	232	421	20	1.8	1.7.2020	28.8.2020
133	Neuntöter	708	1750	16	2.5	1.7.2020	29.9.2020
134	Elster	916	2052	23	2.2	1.7.2020	30.9.2020
135	Eichelhäher	559	963	20	1.7	1.7.2020	30.9.2020
136	Tannenhäher	71	91	4	1.3	8.7.2020	30.9.2020
137	Dohle	216	2095	75	9.7	2.7.2020	30.9.2020
138	Saatkrähe	148	3549	200	24.0	1.7.2020	30.9.2020
139	Rabenkrähe	1758	14188	280	8.1	1.7.2020	30.9.2020
140	Kolkrabe	372	692	34	1.9	1.7.2020	30.9.2020
141	Beutelmeise	9	24	16	2.7	13.8.2020	27.9.2020
142	Blaumeise	790	1766	25	2.2	1.7.2020	30.9.2020
143	Kohlmeise	1153	2693	20	2.3	1.7.2020	30.9.2020
144	Haubenmeise	114	152	4	1.3	1.7.2020	30.9.2020
145	Tannenmeise	120	220	10	1.8	1.7.2020	30.9.2020
146	Sumpfmeise	169	244	7	1.4	4.7.2020	30.9.2020
147	Weidenmeise	31	37	2	1.2	5.7.2020	28.9.2020
148	Haubenlerche	75	202	10	2.7	2.7.2020	30.9.2020
149	Heidelerche	11	18	4	1.6	5.7.2020	29.9.2020
150	Feldlerche	291	1302	43	4.5	1.7.2020	30.9.2020
151	Uferschwalbe	158	1914	150	12.1	1.7.2020	30.9.2020
152	Felsenschwalbe	8	42	15	5.3	5.7.2020	30.8.2020
153	Rauchschwalbe	814	12789	300	15.7	1.7.2020	30.9.2020
154	Mehlschwalbe	810	20784	3000	25.7	1.7.2020	30.9.2020
155	Bartmeise	75	319	25	4.3	1.7.2020	30.9.2020
156	Schwanzmeise	139	624	17	4.5	3.7.2020	30.9.2020
157	Waldlaubsänger	18	21	3	1.2	1.7.2020	25.8.2020
158	Fitis	59	84	10	1.4	4.7.2020	30.9.2020
159	Zilpzalp	892	1549	16	1.7	1.7.2020	30.9.2020
160	Feldschwirl	12	20	2	1.7	1.7.2020	12.9.2020
161	Rohrschwirl	32	52	6	1.6	1.7.2020	11.9.2020
162	Schilfrohrsänger	8	9	2	1.1	12.7.2020	15.9.2020
163	Sumpfrohrsänger	21	27	3	1.3	3.7.2020	16.9.2020
164	Teichrohrsänger	197	416	15	2.1	1.7.2020	25.9.2020
165	Drosselrohrsänger	17	30	5	1.8	3.7.2020	30.8.2020

166	Gelbspötter	15	17	2	1.1	3.7.2020	10.8.2020
167	Orpheusspötter	7	15	8	2.1	2.7.2020	26.7.2020
168	Mönchsgrasmücke	1091	2034	40	1.9	1.7.2020	30.9.2020
169	Gartengrasmücke	81	97	4	1.2	1.7.2020	11.9.2020
170	Klappergrasmücke	39	53	5	1.4	2.7.2020	7.9.2020
171	Dorngrasmücke	143	269	15	1.9	1.7.2020	16.9.2020
172	Wintergoldhähnchen	40	74	6	1.9	2.7.2020	30.9.2020
173	Sommergoldhähnchen	32	42	3	1.3	1.7.2020	28.9.2020
174	Kleiber	391	586	10	1.5	1.7.2020	30.9.2020
175	Waldbaumläufer	38	50	5	1.3	1.7.2020	30.9.2020
176	Gartenbaumläufer	211	278	10	1.3	1.7.2020	30.9.2020
177	Zaunkönig	314	416	5	1.3	1.7.2020	30.9.2020
178	Star	878	527071	200000	600.3	1.7.2020	30.9.2020
179	Wasseramsel	43	50	3	1.2	3.7.2020	24.9.2020
180	Misteldrossel	142	1394	150	9.8	2.7.2020	30.9.2020
181	Ringdrossel	1	1	1	1.0	29.9.2020	29.9.2020
182	Amsel	1292	2559	31	2.0	1.7.2020	30.9.2020
183	Wacholderdrossel	78	379	50	4.9	1.7.2020	30.9.2020
184	Singdrossel	249	492	27	2.0	1.7.2020	30.9.2020
185	Grauschnäpper	153	273	12	1.8	1.7.2020	30.9.2020
186	Zwergschnäpper	2	2	1	1.0	16.8.2020	19.8.2020
187	Trauerschnäpper	62	87	10	1.4	4.7.2020	29.9.2020
188	Braunkehlchen	162	299	12	1.8	2.8.2020	30.9.2020
189	Schwarzkehlchen	185	430	30	2.3	1.7.2020	30.9.2020
190	Rotkehlchen	618	894	14	1.4	1.7.2020	30.9.2020
191	Nachtigall	47	76	7	1.6	1.7.2020	21.8.2020
192	Blaukehlchen	54	64	3	1.2	1.7.2020	30.9.2020
193	Hausrotschwanz	1161	2325	18	2.0	1.7.2020	30.9.2020
194	Gartenrotschwanz	111	159	4	1.4	2.7.2020	30.9.2020
195	Steinschmätzer	118	228	8	1.9	3.7.2020	29.9.2020
196	Heckenbraunelle	76	131	11	1.7	1.7.2020	30.9.2020
197	Hauszosterling	1284	10883	200	8.5	1.7.2020	30.9.2020
198	Feldzosterling	175	1950	100	11.1	1.7.2020	30.9.2020
199	Brachpieper	34	70	17	2.1	9.8.2020	19.9.2020
200	Baumpieper	190	1001	74	5.3	1.7.2020	30.9.2020
201	Wiesenpieper	68	213	10	3.1	3.7.2020	30.9.2020
202	Rotkehlpieper	2	2	1	1.0	28.9.2020	30.9.2020
203	Gebirgsstelze	337	523	11	1.6	1.7.2020	30.9.2020
204	Zitronenstelze	1	1	1	1.0	16.8.2020	16.8.2020
205	Schafstelze	313	1893	117	6.0	1.7.2020	30.9.2020
206	Bachstelze	811	3310	58	4.1	1.7.2020	30.9.2020
207	Trauerbachstelze	1	1	1	1.0	5.9.2020	5.9.2020
208	Buchfink	653	2829	150	4.3	1.7.2020	30.9.2020
209	Bergfink	2	2	1	1.0	18.9.2020	28.9.2020
210	Kernbeißer	86	185	24	2.2	1.7.2020	28.9.2020
211	Gimpel	76	151	6	2.0	1.7.2020	30.9.2020
212	Girlitz	235	1102	45	4.7	1.7.2020	30.9.2020
213	Fichtenkreuzschnabel	41	107	12	2.6	8.7.2020	28.9.2020
214	Grünling	527	1427	55	2.7	1.7.2020	30.9.2020
215	Stieglitz	849	6523	300	7.7	1.7.2020	30.9.2020
216	Erlenzeisig	25	70	20	2.8	1.7.2020	30.9.2020
217	Bluthänfling	321	2506	100	7.8	1.7.2020	30.9.2020
218	Graumammer	35	249	100	7.1	1.7.2020	16.9.2020
219	Goldammer	391	1028	30	2.6	1.7.2020	30.9.2020
220	Zaunammer	78	146	8	1.9	2.7.2020	30.9.2020
221	Zippammer	5	9	3	1.8	14.7.2020	20.9.2020
222	Ortolan	10	20	6	2.0	24.8.2020	12.9.2020
223	Rohrhammer	107	193	10	1.8	1.7.2020	30.9.2020

Tab. 3. Übersicht über die ornithologischen Beobachtungen aus Nordbaden und Umgebung im Zeitraum Juli bis September 2020-Anordnung der Arten nach der Anzahl der Meldungen. Da seltene Arten häufig von mehreren Beobachtern gemeldet wurden, kann die Anzahl der Beobachtungen durch Doppelmeldungen sehr hoch sein, obwohl nur ein einzelner Vogel anwesend war. Sehr häufige und weit verbreitete Kleinvögel dürften unterrepräsentiert sein, da sie häufig nicht gemeldet wurden.

Nr.	Art	N Beob.	Summe Ind.	Maximum	Mittel [N/Beob]	von 2.Halb	bis 2.Halb
104	Ringeltaube	1919	10802	400	5.6	1.7.2020	30.9.2020
139	Rabenkrähe	1758	14188	280	8.1	1.7.2020	30.9.2020
59	Turmfalke	1600	3216	50	2.0	1.7.2020	30.9.2020
54	Mäusebussard	1572	2788	25	1.8	1.7.2020	30.9.2020
37	Graureiher	1546	5126	45	3.3	1.7.2020	30.9.2020
182	Amsel	1292	2559	31	2.0	1.7.2020	30.9.2020
197	Haus Sperling	1284	10883	200	8.5	1.7.2020	30.9.2020
126	Grünspecht	1182	1410	6	1.2	1.7.2020	30.9.2020
193	Hausrotschwanz	1161	2325	18	2.0	1.7.2020	30.9.2020
143	Kohlmeise	1153	2693	20	2.3	1.7.2020	30.9.2020
168	Mönchsgrasmücke	1091	2034	40	1.9	1.7.2020	30.9.2020
14	Stockente	1046	15850	485	15.2	1.7.2020	30.9.2020
51	Rotmilan	1045	1803	30	1.7	1.7.2020	30.9.2020
134	Elster	916	2052	23	2.2	1.7.2020	30.9.2020
7	Nilgans	913	15189	300	16.6	1.7.2020	30.9.2020
159	Zilpzalp	892	1549	16	1.7	1.7.2020	30.9.2020
178	Star	878	527071	200000	600.3	1.7.2020	30.9.2020
215	Stieglitz	849	6523	300	7.7	1.7.2020	30.9.2020
121	Eisvogel	833	1157	16	1.4	1.7.2020	30.9.2020
129	Buntspecht	831	1058	6	1.3	1.7.2020	30.9.2020
153	Rauchschwalbe	814	12789	300	15.7	1.7.2020	30.9.2020
206	Bachstelze	811	3310	58	4.1	1.7.2020	30.9.2020
154	Mehlschwalbe	810	20784	3000	25.7	1.7.2020	30.9.2020
41	Weißstorch	793	8366	158	10.5	1.7.2020	30.9.2020
142	Blaumeise	790	1766	25	2.2	1.7.2020	30.9.2020
30	Kormoran	757	6426	200	8.5	1.7.2020	30.9.2020
133	Neuntöter	708	1750	16	2.5	1.7.2020	29.9.2020
208	Buchfink	653	2829	150	4.3	1.7.2020	30.9.2020
36	Silberreiher	622	3557	46	5.7	1.7.2020	30.9.2020
190	Rotkehlchen	618	894	14	1.4	1.7.2020	30.9.2020
1	Höckerschwan	592	3041	45	5.1	1.7.2020	30.9.2020
135	Eichelhäher	559	963	20	1.7	1.7.2020	30.9.2020
105	Türkentaube	557	1320	40	2.4	1.7.2020	30.9.2020
214	Grünling	527	1427	55	2.7	1.7.2020	30.9.2020
64	Teichhuhn	492	1777	24	3.6	1.7.2020	30.9.2020
65	Blässhuhn	478	10123	200	21.2	1.7.2020	30.9.2020
27	Zwergtaucher	477	2591	48	5.4	1.7.2020	30.9.2020
2	Kanadagans	472	11924	375	25.3	1.7.2020	30.9.2020
120	Mauersegler	437	3814	200	8.7	1.7.2020	8.9.2020
28	Haubentaucher	411	2109	45	5.1	1.7.2020	30.9.2020
6	Graugans	396	18148	518	45.8	1.7.2020	30.9.2020
174	Kleiber	391	586	10	1.5	1.7.2020	30.9.2020
219	Goldammer	391	1028	30	2.6	1.7.2020	30.9.2020
75	Bekassine	386	2205	22	5.7	24.7.2020	30.9.2020
76	Flussuferläufer	373	741	18	2.0	3.7.2020	29.9.2020
140	Kolkrabe	372	692	34	1.9	1.7.2020	30.9.2020
81	Bruchwasserläufer	353	1245	28	3.5	1.7.2020	30.9.2020
203	Gebirgsstelze	337	523	11	1.6	1.7.2020	30.9.2020
13	Krickente	329	7264	230	22.1	1.7.2020	30.9.2020
52	Schwarzmilan	329	996	145	3.0	1.7.2020	30.9.2020
107	Halsbandsittich	326	5108	2615	15.7	1.7.2020	30.9.2020

217	Bluthänfling	321	2506	100	7.8	1.7.2020	30.9.2020
38	Purpurreiher	314	1248	50	4.0	1.7.2020	30.9.2020
177	Zaunkönig	314	416	5	1.3	1.7.2020	30.9.2020
205	Schafstelze	313	1893	117	6.0	1.7.2020	30.9.2020
91	Lachmöwe	312	10344	550	33.2	1.7.2020	30.9.2020
102	Straßentaube	300	3406	320	11.4	1.7.2020	30.9.2020
69	Kiebitz	298	3440	61	11.5	1.7.2020	30.9.2020
150	Feldlerche	291	1302	43	4.5	1.7.2020	30.9.2020
50	Sperber	283	296	3	1.0	1.7.2020	30.9.2020
48	Rohrweihe	281	750	44	2.7	1.7.2020	30.9.2020
103	Hohltaube	278	2203	180	7.9	1.7.2020	28.9.2020
11	Schnatterente	275	5093	200	18.5	1.7.2020	30.9.2020
127	Schwarzspecht	274	296	4	1.1	1.7.2020	30.9.2020
184	Singdrossel	249	492	27	2.0	1.7.2020	30.9.2020
79	Grünschenkel	237	456	5	1.9	1.7.2020	30.9.2020
212	Girlitz	235	1102	45	4.7	1.7.2020	30.9.2020
132	Pirol	232	421	20	1.8	1.7.2020	28.8.2020
21	Reiherente	231	2063	67	8.9	1.7.2020	30.9.2020
80	Waldwasserläufer	229	554	13	2.4	1.7.2020	30.9.2020
122	Bienenfresser	226	5115	218	22.6	1.7.2020	16.9.2020
137	Dohle	216	2095	75	9.7	2.7.2020	30.9.2020
88	Alpenstrandläufer	215	1411	31	6.6	16.7.2020	30.9.2020
176	Gartenbaumläufer	211	278	10	1.3	1.7.2020	30.9.2020
164	Teichrohrsänger	197	416	15	2.1	1.7.2020	25.9.2020
95	Mittelmeermöwe	196	541	24	2.8	1.7.2020	30.9.2020
44	Wespenbussard	194	297	8	1.5	2.7.2020	18.9.2020
200	Baumpieper	190	1001	74	5.3	1.7.2020	30.9.2020
189	Schwarzkehlchen	185	430	30	2.3	1.7.2020	30.9.2020
17	Löffelente	182	1044	37	5.7	4.7.2020	30.9.2020
106	Turteltaube	180	333	19	1.9	1.7.2020	21.9.2020
61	Wasserralle	175	296	12	1.7	1.7.2020	27.9.2020
198	Feldsperling	175	1950	100	11.1	1.7.2020	30.9.2020
24	Fasan	173	335	11	1.9	1.7.2020	30.9.2020
57	Baumfalke	173	204	4	1.2	1.7.2020	30.9.2020
146	Sumpfmeise	169	244	7	1.4	4.7.2020	30.9.2020
77	Dunkler Wasserläufer	163	404	6	2.5	16.7.2020	30.9.2020
188	Braunkehlchen	162	299	12	1.8	2.8.2020	30.9.2020
151	Uferschwalbe	158	1914	150	12.1	1.7.2020	30.9.2020
185	Grauschnäpper	153	273	12	1.8	1.7.2020	30.9.2020
20	Tafelente	152	1296	47	8.5	1.7.2020	30.9.2020
117	Waldkauz	149	167	3	1.1	2.7.2020	30.9.2020
138	Saatkrähe	148	3549	200	24.0	1.7.2020	30.9.2020
130	Mittelspecht	147	159	3	1.1	3.7.2020	30.9.2020
171	Dorngrasmücke	143	269	15	1.9	1.7.2020	16.9.2020
180	Misteldrossel	142	1394	150	9.8	2.7.2020	30.9.2020
156	Schwanzmeise	139	624	17	4.5	3.7.2020	30.9.2020
145	Tannenmeise	120	220	10	1.8	1.7.2020	30.9.2020
40	Schwarzstorch	119	178	5	1.5	2.7.2020	28.9.2020
195	Steinschmätzer	118	228	8	1.9	3.7.2020	29.9.2020
144	Haubenmeise	114	152	4	1.3	1.7.2020	30.9.2020
18	Kolbenente	112	951	51	8.5	1.7.2020	23.9.2020
194	Gartenrotschwanz	111	159	4	1.4	2.7.2020	30.9.2020
82	Kampfläufer	110	228	11	2.1	2.7.2020	29.9.2020
16	Knäkente	109	233	8	2.1	3.7.2020	30.9.2020
223	Rohrhammer	107	193	10	1.8	1.7.2020	30.9.2020
42	Fischadler	100	105	2	1.1	7.7.2020	30.9.2020
131	Kleinspecht	98	122	4	1.2	4.7.2020	30.9.2020
71	Sandregenpfeifer	97	199	8	2.1	12.7.2020	30.9.2020

58	Wanderfalke	95	117	4	1.2	2.7.2020	30.9.2020
70	Flussregenpfeifer	92	246	12	2.7	2.7.2020	29.9.2020
87	Sichelstrandläufer	92	165	5	1.8	1.8.2020	18.9.2020
72	Mornellregenpfeifer	87	89	31	1.0	13.8.2020	20.9.2020
210	Kernbeißer	86	185	24	2.2	1.7.2020	28.9.2020
49	Habicht	84	96	4	1.1	3.7.2020	30.9.2020
169	Gartengrasmücke	81	97	4	1.2	1.7.2020	11.9.2020
85	Zwergstrandläufer	80	114	3	1.4	23.7.2020	30.9.2020
183	Wacholderdrossel	78	379	50	4.9	1.7.2020	30.9.2020
220	Zaunammer	78	146	8	1.9	2.7.2020	30.9.2020
196	Heckenbraunelle	76	131	11	1.7	1.7.2020	30.9.2020
211	Gimpel	76	151	6	2.0	1.7.2020	30.9.2020
148	Haubenlerche	75	202	10	2.7	2.7.2020	30.9.2020
155	Bartmeise	75	319	25	4.3	1.7.2020	30.9.2020
136	Tannenhäher	71	91	4	1.3	8.7.2020	30.9.2020
8	Brandgans	70	438	30	6.3	4.7.2020	29.9.2020
201	Wiesenpieper	68	213	10	3.1	3.7.2020	30.9.2020
99	Weißflügel-Seeschwalbe	66	65	1	1.0	16.8.2020	16.9.2020
116	Uhu	65	89	6	1.4	1.7.2020	30.9.2020
187	Trauerschnäpper	62	87	10	1.4	4.7.2020	29.9.2020
226	Schwanengans	62	2458	150	39.6	1.7.2020	30.9.2020
125	Grauspecht	59	60	2	1.0	2.7.2020	30.9.2020
158	Fitis	59	84	10	1.4	4.7.2020	30.9.2020
9	Rostgans	54	388	26	7.2	2.7.2020	30.9.2020
192	Blaukehlchen	54	64	3	1.2	1.7.2020	30.9.2020
10	Mandarinente	53	177	12	3.3	1.7.2020	28.9.2020
225	Streifengans	50	55	4	1.1	1.7.2020	21.9.2020
191	Nachtigall	47	76	7	1.6	1.7.2020	21.8.2020
34	Nachtreiher	43	51	3	1.2	2.7.2020	21.9.2020
119	Alpensegler	43	260	52	6.0	1.7.2020	17.9.2020
179	Wasseramsel	43	50	3	1.2	3.7.2020	24.9.2020
114	Waldohreule	41	61	3	1.5	1.7.2020	29.9.2020
213	Fichtenkreuzschnabel	41	107	12	2.6	8.7.2020	28.9.2020
172	Wintergoldhähnchen	40	74	6	1.9	2.7.2020	30.9.2020
224	Trauerschwan	40	69	6	1.7	24.7.2020	28.9.2020
170	Klappergrasmücke	39	53	5	1.4	2.7.2020	7.9.2020
3	Weißwangengans	38	46	5	1.2	3.7.2020	23.9.2020
101	Flusseeschwalbe	38	164	25	4.3	2.7.2020	15.8.2020
175	Waldbaumläufer	38	50	5	1.3	1.7.2020	30.9.2020
111	Steinkauz	37	49	3	1.3	3.7.2020	30.9.2020
218	Graumammer	35	249	100	7.1	1.7.2020	16.9.2020
118	Ziegenmelker	34	39	5	1.1	3.7.2020	4.9.2020
199	Brachpieper	34	70	17	2.1	9.8.2020	19.9.2020
33	Zwergdommel	33	56	6	1.7	5.7.2020	9.9.2020
39	Seidenreiher	33	36	2	1.1	1.7.2020	10.9.2020
161	Rohrschwirl	32	52	6	1.6	1.7.2020	11.9.2020
173	Sommergoldhähnchen	32	42	3	1.3	1.7.2020	28.9.2020
25	Rebhuhn	31	172	20	5.5	18.7.2020	29.9.2020
124	Wendehals	31	35	3	1.1	3.7.2020	9.9.2020
147	Weidenmeise	31	37	2	1.2	5.7.2020	28.9.2020
62	Tüpfelsumpfhuhn	29	30	2	1.0	3.7.2020	16.9.2020
4	Kurzschnabelgans	27	226	11	8.4	3.7.2020	30.9.2020
23	Wachtel	27	37	4	1.4	1.7.2020	23.8.2020
47	Wiesenweihe	27	37	3	1.4	4.7.2020	10.9.2020
109	Schleiereule	25	62	6	2.5	1.7.2020	15.9.2020
216	Erlenzeisig	25	70	20	2.8	1.7.2020	30.9.2020
29	Schwarzhalsstaucher	24	52	6	2.2	1.7.2020	10.9.2020
12	Pfeifente	21	76	12	3.6	12.7.2020	30.9.2020

163	Sumpfrohrsänger	21	27	3	1.3	3.7.2020	16.9.2020
123	Wiedehopf	19	27	4	1.4	4.7.2020	31.8.2020
15	Spießente	18	29	4	1.6	29.8.2020	28.9.2020
22	Gänsesäger	18	51	18	2.8	13.8.2020	29.9.2020
157	Waldlaubsänger	18	21	3	1.2	1.7.2020	25.8.2020
165	Drosselrohrsänger	17	30	5	1.8	3.7.2020	30.8.2020
67	Kiebitzregenpfeifer	16	28	3	1.8	20.9.2020	28.9.2020
86	Temminckstrandläufer	15	16	2	1.1	6.8.2020	8.9.2020
108	Kuckuck	15	15	1	1.0	1.7.2020	6.9.2020
166	Gelbspötter	15	17	2	1.1	3.7.2020	10.8.2020
84	Sanderling	14	20	2	1.4	6.9.2020	8.9.2020
73	Großer Brachvogel	13	14	2	1.1	3.7.2020	13.9.2020
31	Löffler	12	68	12	5.7	9.7.2020	26.7.2020
74	Waldschnepfe	12	13	2	1.1	3.7.2020	15.9.2020
78	Rotschenkel	12	23	7	1.9	6.7.2020	1.9.2020
160	Feldschwirl	12	20	2	1.7	1.7.2020	12.9.2020
35	Kuhreiher	11	11	1	1.0	4.7.2020	6.7.2020
149	Heidelerche	11	18	4	1.6	5.7.2020	29.9.2020
60	Kranich	10	47	30	4.7	13.7.2020	30.9.2020
90	Zwergmöwe	10	10	1	1.0	20.9.2020	22.9.2020
222	Ortolan	10	20	6	2.0	24.8.2020	12.9.2020
100	Trauerseeschwalbe	9	14	3	1.6	15.7.2020	12.9.2020
112	Sperlingskauz	9	9	1	1.0	13.8.2020	30.9.2020
141	Beutelmeise	9	24	16	2.7	13.8.2020	27.9.2020
46	Kornweihe	8	8	1	1.0	4.7.2020	6.9.2020
152	Felsenschwalbe	8	42	15	5.3	5.7.2020	30.8.2020
162	Schilfrohrsänger	8	9	2	1.1	12.7.2020	15.9.2020
26	Auerhuhn	7	11	3	1.6	18.7.2020	27.9.2020
167	Orpheusspötter	7	15	8	2.1	2.7.2020	26.7.2020
63	Kleines Sumpfhuhn	6	6	1	1.0	13.8.2020	26.8.2020
94	Silbermöwe	6	8	2	1.3	11.7.2020	29.9.2020
97	Heringsmöwe	6	7	2	1.2	7.7.2020	12.9.2020
32	Rohrdommel	5	5	1	1.0	6.7.2020	31.8.2020
92	Schwarzkopfmöwe	5	11	4	2.2	11.7.2020	31.8.2020
93	Sturmmöwe	5	6	2	1.2	23.8.2020	23.9.2020
96	Steppenmöwe	5	8	4	1.6	23.7.2020	5.9.2020
221	Zippammer	5	9	3	1.8	14.7.2020	20.9.2020
68	Goldregenpfeifer	4	10	3	2.5	20.9.2020	27.9.2020
5	Blässgans	3	30	24	10.0	28.7.2020	23.9.2020
83	Knutt	3	3	1	1.0	1.9.2020	3.9.2020
89	Schwalbenmöwe	3	3	1	1.0	30.8.2020	30.8.2020
53	Seeadler	2	2	1	1.0	29.8.2020	5.9.2020
55	Merlin	2	2	1	1.0	26.9.2020	27.9.2020
56	Rotfußfalke	2	2	1	1.0	20.8.2020	2.9.2020
115	Sumpfohreule	2	2	1	1.0	17.9.2020	18.9.2020
186	Zwergschnäpper	2	2	1	1.0	16.8.2020	19.8.2020
202	Rotkehlpieper	2	2	1	1.0	28.9.2020	30.9.2020
209	Bergfink	2	2	1	1.0	18.9.2020	28.9.2020
19	Moorente	1	1	1	1.0	23.8.2020	23.8.2020
43	Gleitaar	1	1	1	1.0	1.9.2020	1.9.2020
45	Gänsegeier	1	1	1	1.0	17.7.2020	17.7.2020
66	Austernfischer	1	1	1	1.0	17.7.2020	17.7.2020
98	Raubseeschwalbe	1	2	2	2.0	16.8.2020	16.8.2020
110	Raufußkauz	1	1	1	1.0	18.9.2020	18.9.2020
128	Dreizehenspecht	1	2	2	2.0	2.7.2020	2.7.2020
181	Ringdrossel	1	1	1	1.0	29.9.2020	29.9.2020
204	Zitronenstelze	1	1	1	1.0	16.8.2020	16.8.2020
207	Trauerbachstelze	1	1	1	1.0	5.9.2020	5.9.2020



Eisvogel © M. Wink



Turmfalke © B. Steiner

Übersichtskarte Nordbaden und Umgebung (Naturräume): Alle Gitterfelder mit Beobachtungsmeldungen für den Zeitraum 1.07.-30.09.2020; erfasste Fläche: 11100 qkm.

Karten-Grundlage: Daten aus dem Räumlichen Informations- und Planungssystem (RIPS) der Landesanstalt für Umwelt, Messungen und Naturschutz Baden-Württemberg (LUBW).

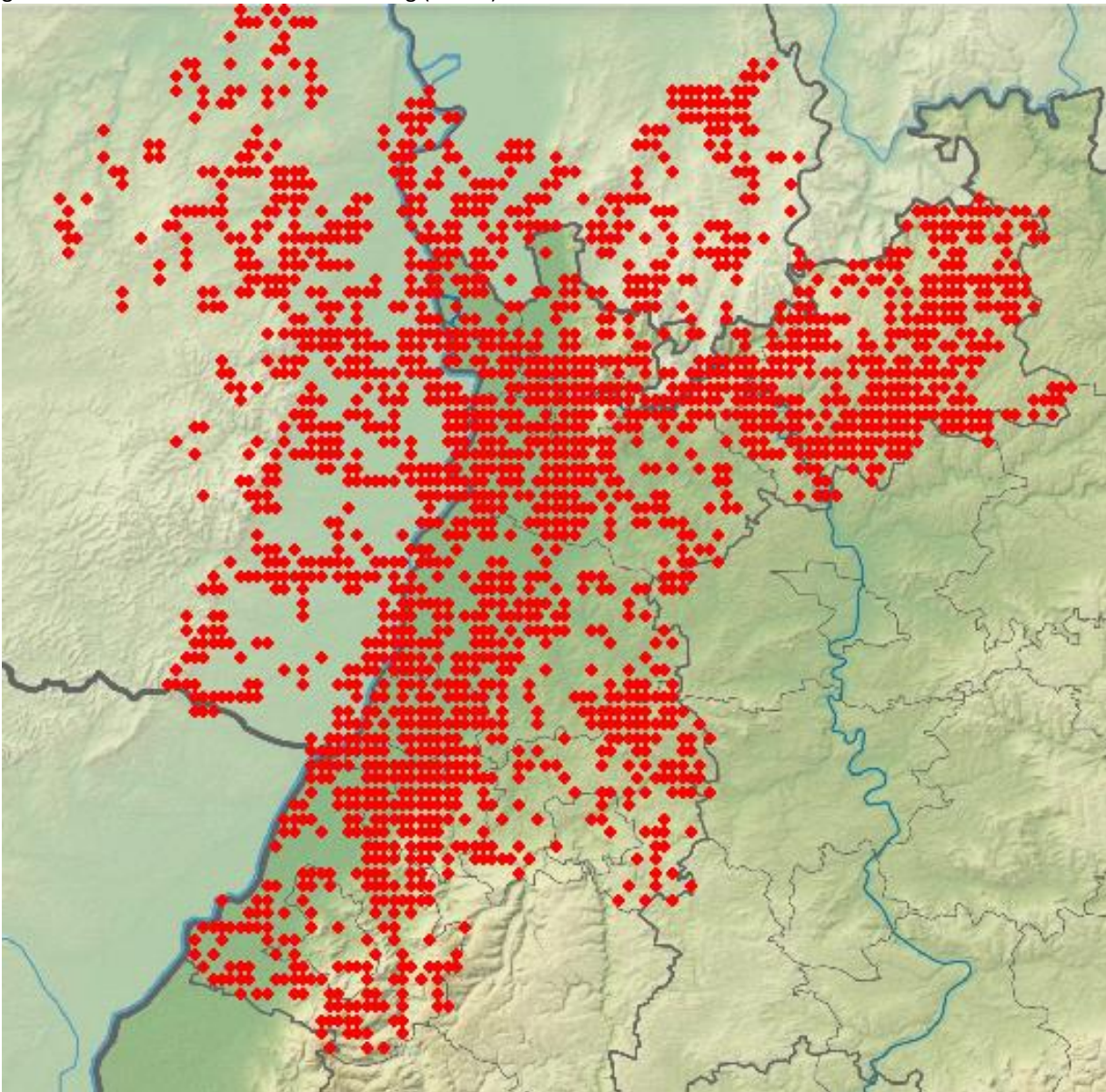

Ausgewählte Beobachtungen im Zeitraum Juli bis September

Es wurden sehr viele Beobachtungen gemeldet; jedoch ist die geographische Verteilung der Beobachter und der Meldungen räumlich nicht gleichverteilt (s. Übersichtskarte). Es gibt leider doch größere Bereiche in Nordbaden und der Vorderpfalz, aus denen keine oder nur wenige Daten vorliegen (s. Karte Amsel, Blaumeise, Buchfink). **Anregung: Bitte suchen Sie doch bevorzugt die Gebiete auf, für die keine Meldungen vorliegen.**

Um die Länge der Aufzählungen zu begrenzen (der komplette Report wäre über 1000 Seiten lang!), werden nur besonders auffallende Meldungen (z.B. größere Ansammlungen, Seltenheiten, Letzt- und Erstbeobachtungen) aufgeführt. Eine Auswertung der Phänologie und Verbreitung wurde bei den meisten Arten vorgenommen. Für phänologische Auswertungen wurden meist die Pentadenmaxima oder die Anzahl an Beobachtungen pro Pentade gewählt- die Anzahl an Beobachtungen ist jedoch durch Doppelmeldungen verschiedener Beobachter im selben Gebiet unter Umständen überbewertet (z.B. Wagbachniederung). Was die absolute Häufigkeit der Arten angeht, so sollte man Tabelle 2 und 3 berücksichtigen.

Höckerschwan: verbreiteter Jahresvogel an Gewässern

Höckerschwan
Jahreszeitliche Verteilung Beobachtungen

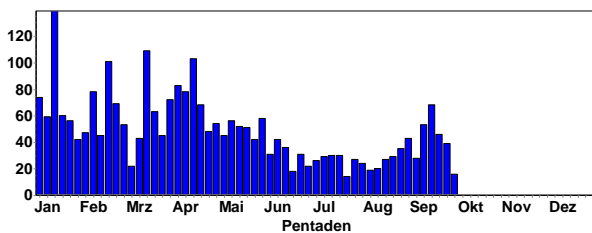

Höckerschwan
Summen der Pentadenmaxima

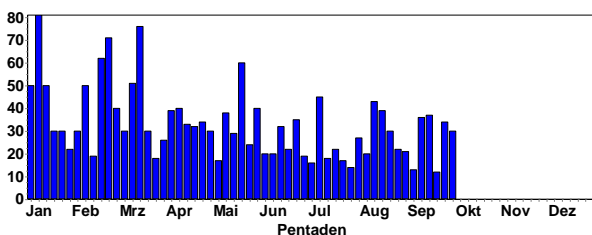

Höckerschwäne im Fluge © D. Koch

Trauerschwan- lokaler Jahresvogel

Trauerschwan
Jahreszeitliche Verteilung Beobachtungen

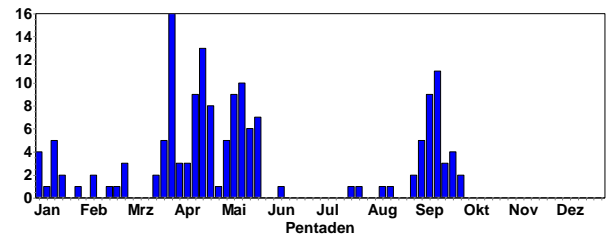

Trauerschwan © D. Koch

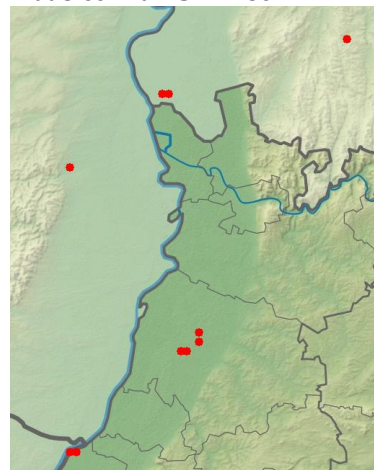

Trauerschwan-Meldungen in 2020

Kanadagans: verbreiteter Jahresvogel an Gewässern

Kanadagans
Jahreszeitliche Verteilung Beobachtungen

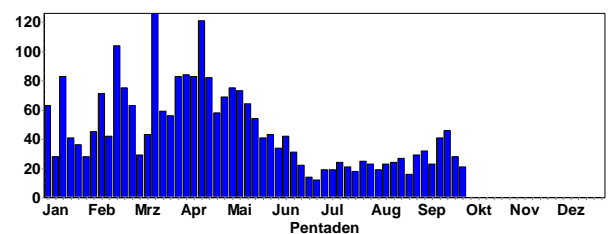

Kanadagans
Summen der Pentadenmaxima

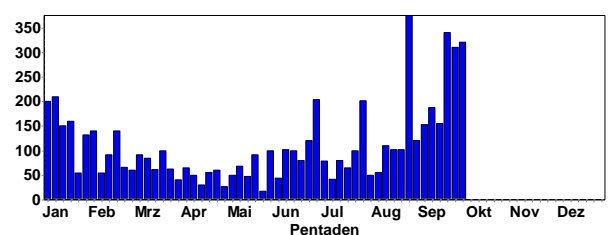

Auch Mischlinge zwischen Kanadagänsen mit Grau- und Nonnengänsen treten vereinzelt bei uns auf.

Ansammlungen werden besonders ab August beobachtet, so. z.B.:

375 Ind. 28.8.20 Waldsee [6616_2_07s] (Thomas Dolich)
 340 Ind. 18.9.20 Bruchsee (Bergstraße) (Wolfgang Dreyer)
 321 Ind. 28.9.20 Abgrabung Sandweier (Martin Seiser)
 310 Ind. 23.9.20 Bruchsee (Bergstraße) (Wolfgang Dreyer)
 250 Ind. 23.9.20 Neckarstau Ladenburg WEST (Günther Fehr)
 188 Ind. 09.9.20 Neckarstau Ladenburg WEST (Wolfgang Dreyer)
 164 Ind. 21.9.20 Petersau, Kiesinseln - RKM 434 (Fabian Schrauth)
 155 Ind. 15.9.20 Petersau, Kiesinseln - RKM 434 (Fabian Schrauth)
 153 Ind. 05.9.20 Rheininsel bei Rheindürkheim (Norbert Roth)
 150 Ind. 20.9.20 Neckarstau Ladenburg WEST (Michael Wink)
 150 Ind. 28.9.20 Ladenburg [6517_2_17s] (Günther Fehr)
 140 Ind. 07.1.20 Ladenburg [6517_2_17s] (Günther Fehr)
 120 Ind. 30.8.20 Neckarstau Ladenburg WEST (Beate Wirtl)
 120 Ind. 02.9.20 Rheininsel bei Rheindürkheim (Wolfgang Dreyer)
 115 Ind. 23.9.20 Abgrabung Schiftung West (Werner Jansen)
 110 Ind. 12.8.20 Heidelberg Neckarwiese (Thomas Tennhardt)
 108 Ind. 12.8.20 Rheininsel bei Rheindürkheim (Norbert Roth)
 102 Ind. 16.8.20 Abgrabung Liedolsheim (Steffen Tillmanns)

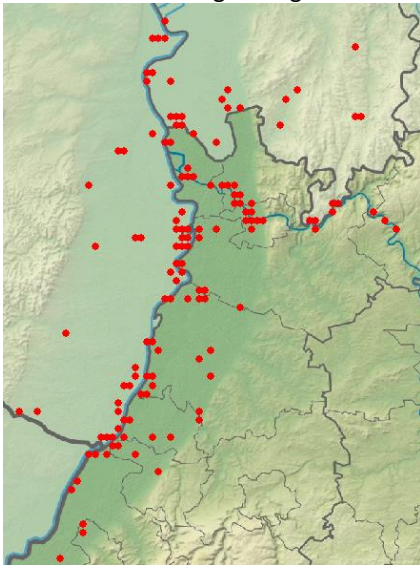

Kanadagäns-Meldungen im 3. Quartal 2020

Weißwangengäns: seltener Jahresvogel; Wintergast

1 Ind. 03.7.20 Heidelberg Neckarwiese (Livi Parau)
 1 Ind. 05.7.20 Heidelberg Neckarwiese (Lennart Haak)
 1 Ind. 10.7.20 Heidelberg Neckarwiese (Michael Wink)
 1 Ind. 17.7.-1.8.20 NSG LA Welsches Loch (Fabian Schrauth)
 1 Ind. 3.-5.8.20 Heidelberg Neckarwiese (Daniel Hubatsch)
 1 Ind. 09.-18.8.20 NSG Altneckar Heidelberg Wieblingen (Stephan Sprinz)

1 Ind. 20.8.-2.9.20 Rheininsel bei Rheindürkheim (Michael Wink)
 1 Ind. 29.8.20 Heidelberg Neckarwiese (Maarten Mooij)
 1 Ind. 02.9.20 NSG Altneckar Heidelberg Wieblingen (Bernhard Mellein)
 1 Ind. 05.9.20 Heidelberg Neckarwiese (Robin Wegner)
 2 Ind. 06.9.20 Luisenpark (Mannheim) (Martin Seiser)
 1 Ind. 11.-13.9.20 NSG Altneckar Heidelberg Wieblingen (Stephan Sprinz)
 1 Ind. 15.9.20 Gimbsheim, Gruben [6216_1_05s] (Heidemarie Urban)
 5 Ind. 18.9.20 Bruchsee (Bergstraße) (Wolfgang Dreyer)
 1 Ind. 19.9.20 Ladenburg Neckar [6517_2_27n] (Günther Fehr)
 1 Ind. 20.9.20 Ladenburg Neckar [6517_2_27n] (Michael Wink)
 1 Ind. 21.9.20 Petersau, Kiesinseln - RKM 434 (Fabian Schrauth)
 1 Ind. 23.9.20 Heidelberg Neckar (Jens Erik Dietrich)

Kurzschnabelgans: Jahresvogel

10 Ind. leben permanent auf der Heidelberger Neckarwiese. Die lokale Population ist mit ELSA-Ringen markiert.

Blässgans: regelmäßiger lokaler Wintergast

5 Ind. 28.7.20 NSG Allmendäcker (Klaus Lechner)
 1 Ind. 23.9.20 Maulbeeraue Nord [6316_1_13s] (Fabian Schrauth)

Graugans: verbreiteter Jahresvogel an Gewässern, Durchzügler, Wintergast

Graugans
Jahreszeitliche Verteilung Beobachtungen

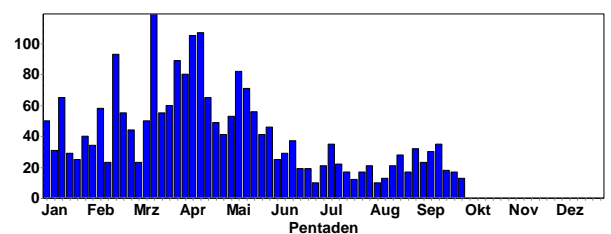

Graugans
Summen der Pentadenmaxima

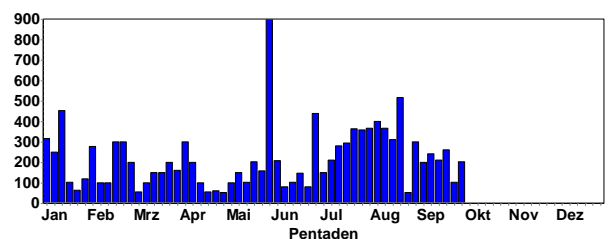

Auch Mischlinge zwischen Graugänsen mit Kanada- und Streifengänsen treten vereinzelt bei uns auf.

Ansammlungen werden vermehrt ab Mitte Juli gemeldet:

518 Ind. 19.8.20 NSG LA Welsches Loch (Manuel Tacke)
 400 Ind. 05.8.20 NSG LA Welsches Loch (Michael Wink)
 367 Ind. 30.7.20 NSG LA Welsches Loch (Fabian Schrauth)
 366 Ind. 13.8.20 NSG LA Welsches Loch (Fabian Schrauth)
 364 Ind. 24.7.20 NSG LA Welsches Loch (Peter Petermann)
 357 Ind. 27.7.20 NSG LA Welsches Loch (Peter Petermann)

350 Ind. 28.7.20 NSG LA Welsches Loch (Antonio Anta Brink)
 350 Ind. 22.8.20 NSG Mechtersheimer Tongrube (Aaron Dreißigacker)
 321 Ind. 23.8.20 Altrhein Kleiner Bodensee (Steffen Tillmanns)
 312 Ind. 18.8.20 NSG LA Welsches Loch (Fabian Schrauth)
 310 Ind. 01.8.20 NSG LA Welsches Loch (Peter Petermann)
 300 Ind. 31.8.20 Karlsruhe [6916_1_12s] (Uli Kofler)
 295 Ind. 18.7.20 NSG LA Welsches Loch (Peter Petermann)
 280 Ind. 13.7.20 Karlsruhe [6916_1_12s] (Uli Kofler)
 270 Ind. 14.7.20 NSG LA Heegwasser (Bergstraße) (Michael Wink)
 261 Ind. 21.9.20 Petersau, Kiesinseln - RKM 434 (Fabian Schrauth)
 258 Ind. 10.8.20 NSG LA Welsches Loch (Fabian Schrauth)
 243 Ind. 11.9.20 NSG LA Welsches Loch (Peter Petermann)
 235 Ind. 22.8.20 Abgrabung Liedolsheim (Steffen Tillmanns)
 210 Ind. 08.7.20 Altrheinsee (Alzey-Worms) (Rüdiger Burkhardt)
 210 Ind. 24.7.20 Altrheinsee (Alzey-Worms) (Rüdiger Burkhardt)
 210 Ind. 15.9.20 NSG LA Welsches Loch (Josef Kreuziger)
 208 Ind. 05.8.20 NSG Wagbachniederung (Steffen Tillmanns)
 205 Ind. 18.8.20 Altrheinsee (Alzey-Worms) (Rüdiger Burkhardt)
 204 Ind. 30.9.20 NSG LA Welsches Loch (Peter Petermann)
 200 Ind. 23.8.20 NSG Kohlplattenschlag (Klaus Lechner)
 200 Ind. 11.7.20 Altrheinsee (Alzey-Worms) (Heribert Blankenheim)
 200 Ind. 09.8.20 Altrheinsee (Alzey-Worms) (Heribert Blankenheim)
 200 Ind. 03.9.20 EGA Ost Gesamt (Alzey-Worms) (Karl-Heinz Salewski)
 200 Ind. 29.9.20 NSG Mechtersheimer Tongrube (Simon Steiger)



Ziehende Graugänse © D. Koch

Streifengans: lokaler Jahresvogel

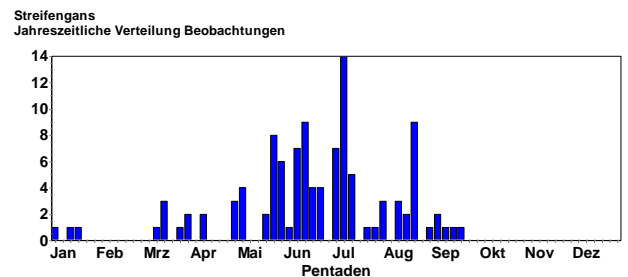

Auch Mischlinge zwischen Streifengänsen mit Grau, Kanada- und Nonnengänsen treten vereinzelt bei uns auf.

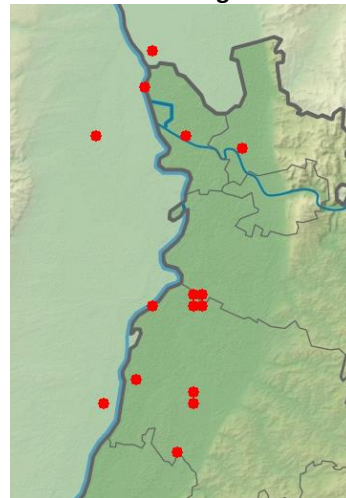

Streifengans-Meldungen in 2020

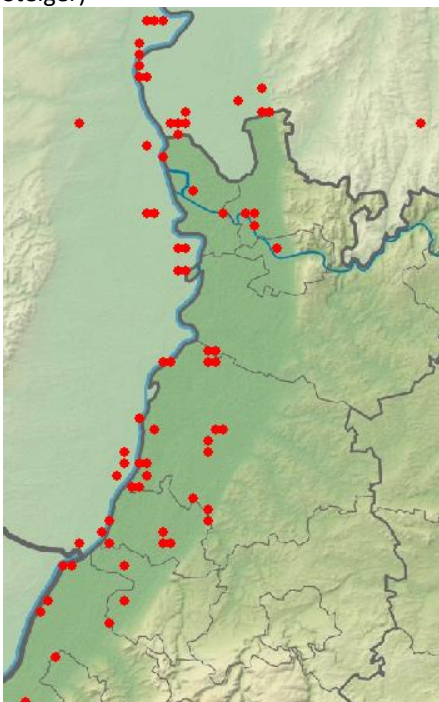

Graugans-Meldungen im 3. Quartal 2020



Streifengans © W. Fischer

Schwanengans: lokaler Jahresvogel

Schwanengans
Jahreszeitliche Verteilung Beobachtungen

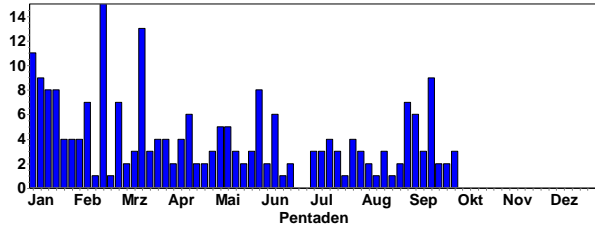

Viele Schwanengänse stammen von Höckergänsen ab und sind oft Mischlinge mit Graugänsen.

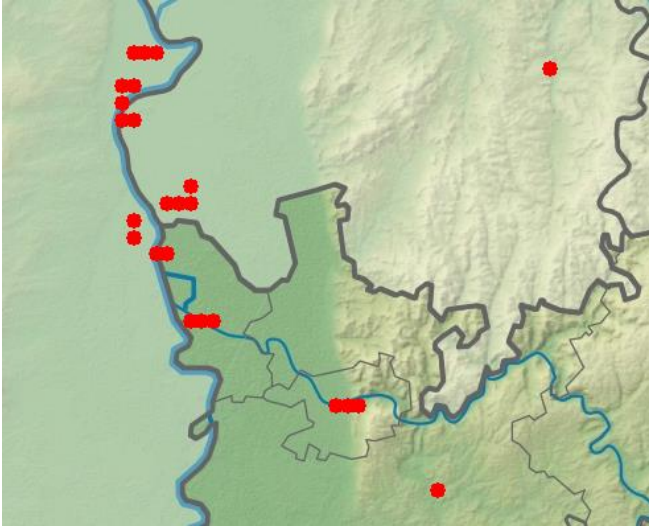

Schwanengans-Meldungen in 2020

Die größte Population von z.Z. über 110 Ind. lebt auf der Heidelberger Neckarwiese. Die lokale Population ist mit ELSA-Ringen markiert.

Nilgans: weit verbreiteter Jahresvogel mit starker Ausbreitungstendenz

Nilgans
Jahreszeitliche Verteilung Beobachtungen

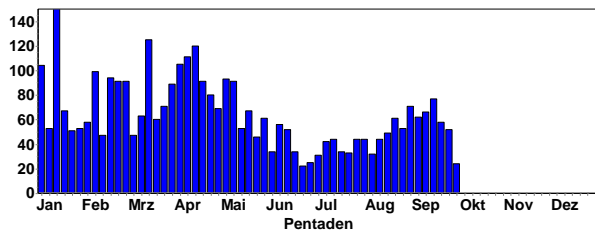

Nilgans
Summen der Pentadenmaxima

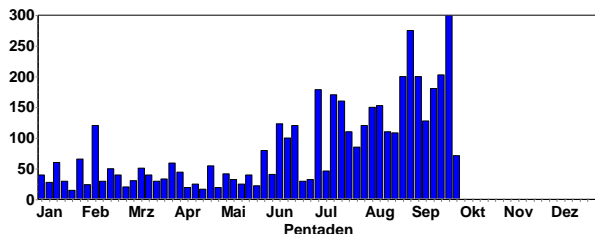

Im Juni-Juli treten größere Trupps von mausernden Nilgänsen auf, so. z.B. auf der Heidelberger Neckarwiese. Dies nutzen wir, um die Nilgänse zu fangen und mit Vogelwarte-Ringen zu markieren (z.B. weiße Farbringe mit schwarzer Beschriftung; oder schwarze ELSA-Ringe).

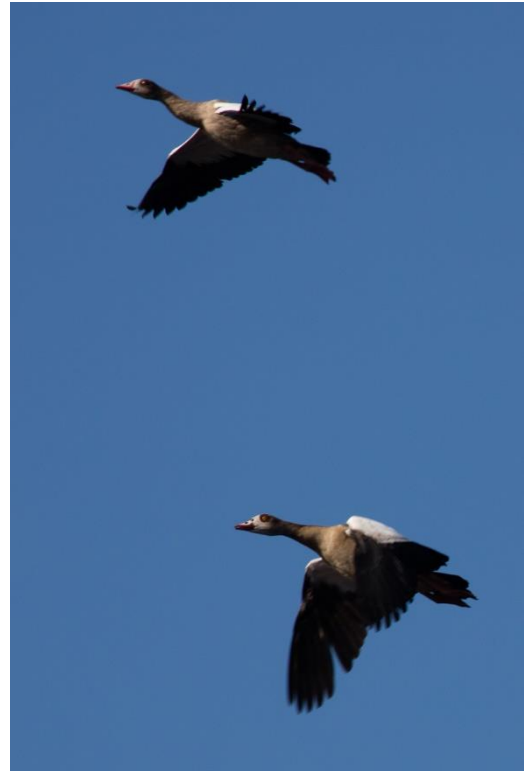

Nilgänse © J. Dreher

Ansammlungen:

- 300 Ind. 23.9.20 Neckarstau Ladenburg WEST (Günther Fehr)
- 275 Ind. 29.8.20 Rheininsel bei Rheindürkheim (Norbert Roth)
- 203 Ind. 21.9.20 Petersau, Kiesinseln - RKM 434 (Fabian Schrauth)
- 200 Ind. 03.9.20 Heidelberg Neckarwiese (Bernhard Mellein)
- 200 Ind. 24.8.20 Rheininsel bei Rheindürkheim (Sebastian Heß)
- 181 Ind. 15.9.20 Petersau, Kiesinseln - RKM 434 (Fabian Schrauth)
- 180 Ind. 31.8.20 Heidelberg Neckarwiese (Bernhard Mellein)
- 179 Ind. 03.7.20 Heidelberg Neckarwiese (Livi Parau)
- 170 Ind. 11.7.20 Neckaranstau Ladenburg (Günther Fehr)
- 160 Ind. 17.7.20 Kärchersee (Riedsee) (Stefan Stübing)
- 153 Ind. 12.8.20 Rheininsel bei Rheindürkheim (Norbert Roth)
- 150 Ind. 05.8.20 Heidelberg Neckarwiese (Rafael Szamocki)
- 149 Ind. 05.9.20 Rheininsel bei Rheindürkheim (Norbert Roth)
- 143 Ind. 04.9.20 Heidelberg Neckarwiese (Gerald Kiefer)
- 140 Ind. 10.7.20 Heidelberg Neckarwiese (Michael Wink)
- (50 Nilgänse wurden gefangen und beringt)
- 134 Ind. 03.9.20 Abgrabung Schiftung West (Martin Seiser)
- 128 Ind. 11.9.20 NSG LA Welsches Loch (Peter Petermann)
- 125 Ind. 13.8.20 Rheindürkheim [6316_1_02n] (Lars Andersen)
- 123 Ind. 05.9.20 Ladenburg [6517_2_17s] (Gerald Kiefer)
- 121 Ind. 28.8.20 NSG Altneckar Heidelberg Wieblingen (Friedrich Linhart)
- 120 Ind. 09.2.20 Wörther Rheinhafen (Fabian Bindrich)
- 120 Ind. 31.7.20 Heidelberg Neckarwiese (Heribert Crombach)

120 Ind. 24.9.20 Heidelberg Neckarwiese (Günther Fehr)
 112 Ind. 01.9.20 Abgrabung Schiftung West (Werner Jan-
 sen)
 110 Ind. 22.7.20 Ladenburg [6517_2_17s] (Michael Wink)
 110 Ind. 14.8.20 Ladenburg [6517_2_17s] (Günther Fehr)
 108 Ind. 22.8.20 Tomateninseln (Rastatt) (Gerd Schön)
 103 Ind. 13.9.20 NSG LA Welsches Loch (Peter Petermann)
 100 Ind. 17.8.20 NSG Altneckar Heidelberg Wieblingen
 (Friedrich Linhart)
 100 Ind. 14.9.20 Saalbachniederung [6817_1_23n]
 (Dorothea Koch)

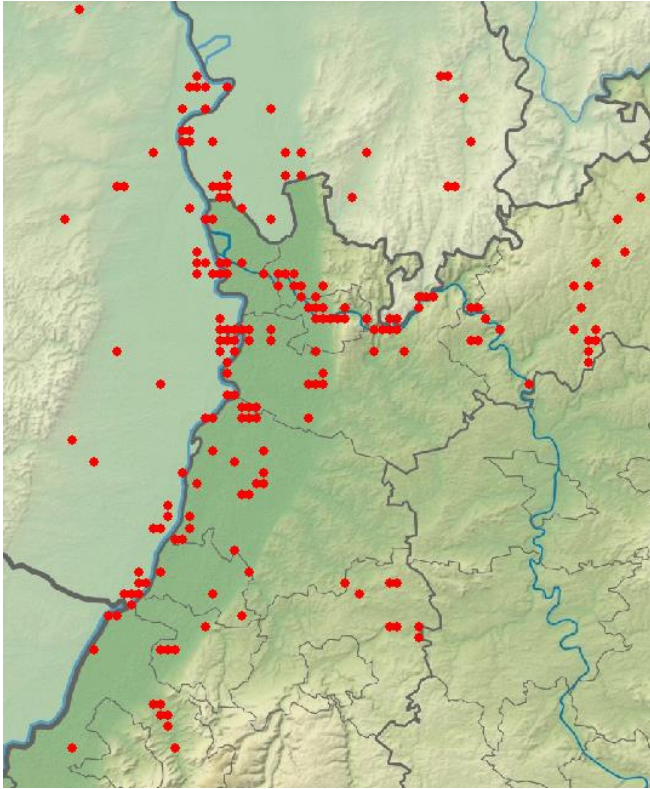

Nilgansmeldungen im 3. Quartal 2020

C-Meldungen (sichere Bruten):

12 C12. *5x adulte / 2x adulte. Paar mit 5 Pull. 01.7.20 NSG
 Spieß (Rüdiger Burkhardt)
 10 C12. *2x adulte / 8x Pulli / nicht-flügge 02.7.20 NSG
 Oberlücke von Viernheim (Fabian Schrauth)
 8 C12. 1 ad. mit 7 pulli 03.7.20 NSG Wagbachniederung
 (Wolfgang Einsiedler)
 20 C12. 06.7.20 Kiesgruben am Wolfsberg / Leim (Ulf Janz)
 8 C. 2 Paare, 1 mit 4 kleinen pulli 08.7.20 NSG LA Welsches
 Loch (Peter Petermann)
 7 C12. *1x Männchen adult / 1x Weibchen adult / 5x Pulli /
 nicht-flügge. 09.7.20 Kieselsee Derrück bei Neuburg (Hans-
 Jürgen Schygulla)
 3 C12. *2x adulte / 1x Pullus / nicht-flügge 17.7.20 NSG LA
 Welsches Loch (Fabian Schrauth)
 8 C12. 1x Weibchen / 7x Pulli / nicht-flügge 20.7.20 NSG
 Wagbachniederung (Ulrich Mahler)
 15 C12. *1x Männchen adult / 1x Weibchen adult / 13x Pulli
 / nicht-flügge, ca. 4 Wochen alt, 23.7.20 Hirschhorn
 (Neckar) (Andreas Quell)
 8 C. *4x adulte / 3x Pulli / nicht-flügge / 1x Pullus / nicht-
 flügge*rastend / ruhend 24.7.20 NSG LA Welsches Loch (Pe-
 ter Petermann)

4 C12. *2x adulte / 2x Pulli / nicht-flügge*Paar mit wenige
 Tage alten Jungen 24.7.20 Altrheinsee (Alzey-Worms) (Rüdi-
 ger Burkhardt)
 20 C. *10x adulte, 1 Paar mit 10 kleinen pulli 27.7.20 Lam-
 pertheimer Altrhein (Peter Petermann)
 20 C12. 2x Weibchen / 18x Pulli / nicht-flügge 28.7.20 NSG
 Wagbachniederung (Ulrich Mahler)
 18 C12. 17x Pulli / nicht-flügge 30.7.20 NSG Wagbachniede-
 rung (Michael Wink)
 6 C12. *2x adulte / 4x Pulli / nicht-flügge 30.7.20 NSG LA
 Welsches Loch (Fabian Schrauth)
 8 C12. 2x adulte / 6x Pulli / nicht-flügge*Familie mit 6 älte-
 ren Dunenjungen auf Golfplatz Batzenhof. 01.8.20 Karls-
 ruhe [7016_2_30s] (Niko Falk)
 11 C12. *2x adulte / 9x Pulli / nicht-flügge 03.8.20 Maulbee-
 raue Nord [6316_1_13s] (Fabian Schrauth)
 5 C12. *1x Männchen adult / 1x Weibchen adult / 3x Pulli /
 nicht-flügge 09.8.20 Neckarsteinach [6519_3_51s] (Andreas
 Quell)
 4 C12. *2x adulte / 2x Pulli / nicht-flügge 10.8.20 NSG LA
 Welsches Loch (Fabian Schrauth)
 62 C. *darunter 2 Familien mit 1 + 4 juv. 13.8.20 NSG LA
 Welsches Loch (Fabian Schrauth)
 10 C. 2x adulte / 8x Pulli / nicht-flügge*Wenige Tage alte
 Pulli 16.8.20 NSG Wagbachniederung (Manuel Tacke)
 11 C12. 1x adult / 10x Pulli / nicht-flügge 18.8.20 NSG Wag-
 bachniederung (Ulrich Mahler)
 9 C12. *4x adulte / 5x Pulli / nicht-flügge 18.8.20 NSG LA
 Welsches Loch (Fabian Schrauth)
 3 C12. *2x adulte / 1x Pullus / nicht-flügge 27.8.20 Altrhein-
 see (Alzey-Worms) (Rüdiger Burkhardt)
 10 C12. 1x Männchen / 1x Weibchen / 8x Pulli / nicht-flügge
 29.8.20 NSG Wagbachniederung (Ulrich Mahler)
 3 C. *2x adulte / 1x Pullus / nicht-flügge, 31.8.20 Maulbee-
 raue Nord [6316_1_13s] (Fabian Schrauth)
 6 C12. 2x adulte / 4x Pulli / nicht-flügge 06.9.20 Mühlacker
 [7019_3_31n] (Jürgen Marx)
 4 C. *2x 1. KJ / diesjährige 06.9.20 Teiche und Schuttdepo-
 nie (Josef Kreuziger)
 5 C12. *2x adulte / 3x Pulli / nicht-flügge*Pulli ca. 5 Tage alt
 06.9.20 Otterstadt [6616_2_09n] (Thomas Dolich)
 10 C12. 1x Männchen / 1x Weibchen / 8x Pulli / nicht-
 flügge, 17.9.20 Erlichsee (Westteil) (Ulrich Mahler)

**Wenn Sie Nilgänse mit Farb- oder ELSA-Ringen sehen,
 bitte Ringnummer ablesen und mir Ort und Zeitpunkt der
 Sichtung mitteilen. Nur so können wir die Wanderungen
 der Nilgänse erfassen**

Brandgans: lokaler Brutvogel, Durchzügler

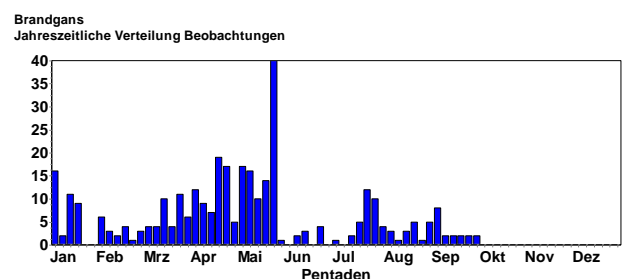

Brandgans
Summen der Pentadenmaxima

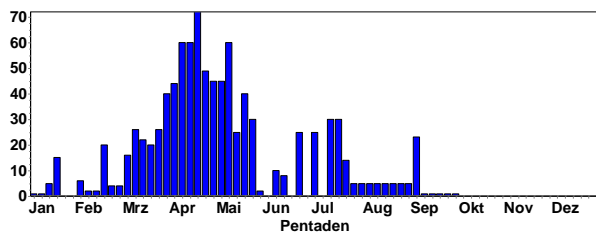

Adulte Brandgans © M. Wink

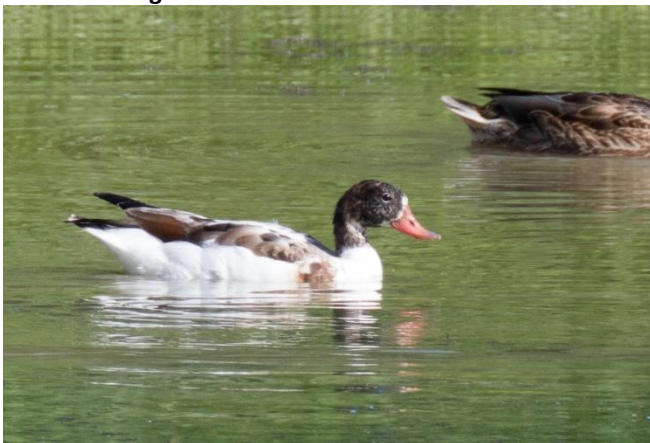

Brandgans KJ1 © J. Dreher

25 C12. 04.7.20 Klärteiche Offstein (Volker Schmidt)
30 C12. 11.7.20 Klärteiche Offstein (Volker Schmidt)
1 A1. 18.-28.7.20 NSG Wagbachniederung (Ulrich Mahler)
30 C12. 18.7.20 Klärteiche Offstein (Volker Schmidt)
14 Ind. 22.7.20 Klärteiche Offstein (Winni Brauner)
12 Ind. 23.7.20 Klärteiche Offstein (Michael Wink)
13 Ind. 24.7.20 Klärteiche Offstein (Harald Bott)
1 Ind. 25.7.20 Kieselsee Wolf und Müller (Hans-Jürgen Schygulla)
5 Ind. 26.7.-31.8.20 Klärteiche Offstein (Nicole Kranz)
1 Ind. 28.7.20 NSG Altnecker Heidelberg Wieblingen (Stephan Sprinz)
1 Ind. 31.8.20 NSG Erlachsee (Helmut Barié)
23 Ind. 05.9.20 Klärteiche Offstein (Michael Wink et al.)
1 Ind. 06.-13.9.20 Klärteiche Offstein (Tanja Kärcher)
1 Ind. 22.-29.9.20 NSG Wagbachniederung (Ulrich Mahler)

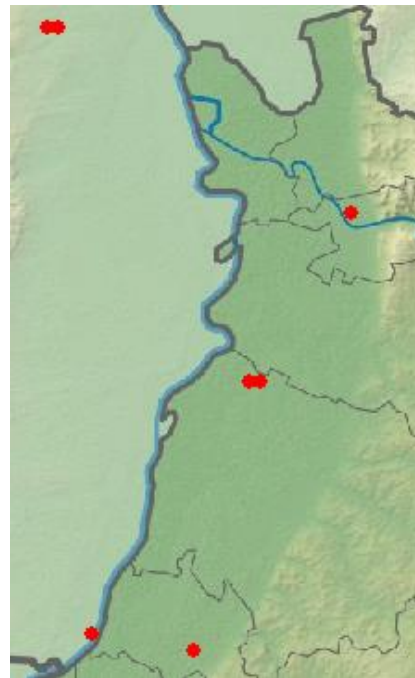

Brandgans-Meldungen im 3. Quartal (Brutvogel an den Klärteichen in Offstein; die meisten Altvögel ziehen schon im Juni zu den Mauserplätzen an die Nordsee)

Rostgans: lokaler Jahresvogel

Rostgans
Jahreszeitliche Verteilung Beobachtungen

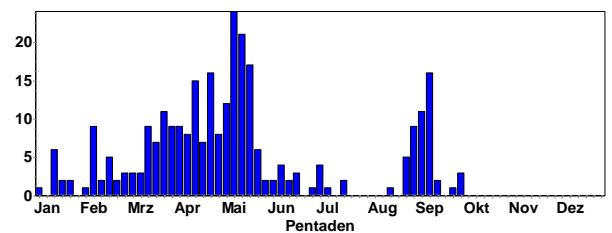

Rostgans
Summen der Pentadenmaxima

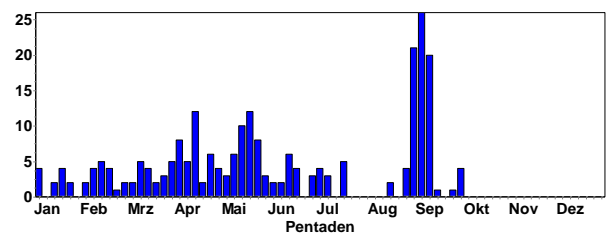

Rostgänse © M. Wink

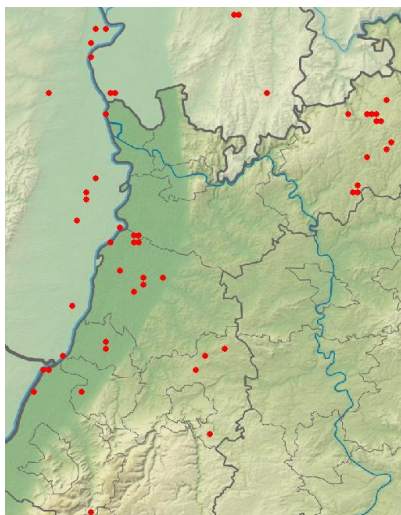

Rostgans-Meldungen in 2020

Ansammlungen:

10-26 Ind. 01.-9.9.20 NSG Wagbachniederung
 8 Ind. 06.-8.9.20 Saalbachniederung (Fabian Bindrich)
 8 Ind. 08.9.20 Neptunsee (Karlsruhe) (Jochen Theophil)
 8 Ind. 03.9.20 EGA Ost Gesamt (Alzey-Worms) (Karl-Heinz Salewski)
 8 Ind. 03.9.20 Altrheinsee (Alzey-Worms) (Rüdiger Burkhardt)

Mandarinente: lokaler Jahresvogel

Mandarinente
Jahreszeitliche Verteilung Beobachtungen

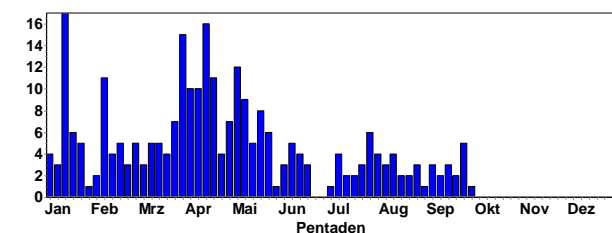

Mandarinente
Summen der Pentadenmaxima

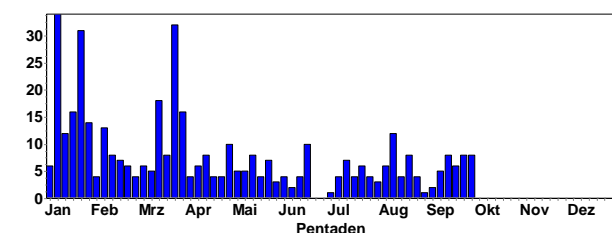

Mandarinente © M. Wink

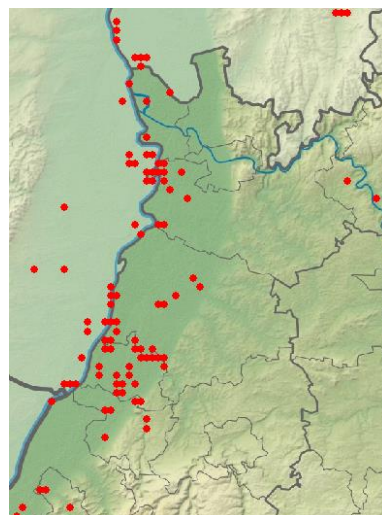

Mandarinenten-Meldungen in 2020

Schnatterente: lokaler Brutvogel, Durchzügler, Wintergast

Schnatterente
Jahreszeitliche Verteilung Beobachtungen

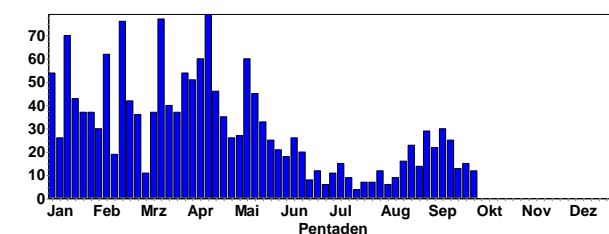

Schnatterente
Summen der Pentadenmaxima

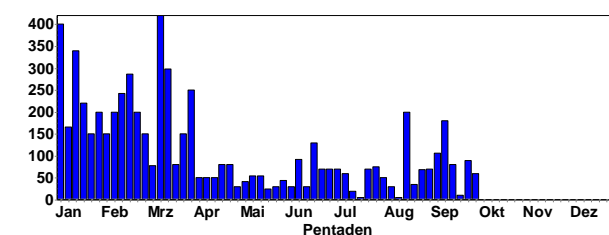

Schnatterenten-Paar © J. Dreher

Ansammlungen:

200 Ind. 15.8.20 NSG Wagbachniederung (Michael Rumberger)
 180 Ind. 10.9.20 NSG Wagbachniederung (Ulrich Mahler)
 120 Ind. 11.9.20 NSG Wagbachniederung (Harald Bott)

106 Ind. 06.9.20 Altrhein Kleiner Bodensee (Uli Kofler)
 90 Ind. 09.9.20 NSG Wagbachniederung (Daniel Greulich)
 90 Ind. 27.9.20 Saalbachniederung (gesamt) (Fabian Bindrich)
 80 Ind. 18.8.20 NSG Wagbachniederung (Michael Wink)
 80 Ind. 09.9.20 NSG Wagbachniederung (Volker Probst)
 80 Ind. 16.9.20 NSG Wagbachniederung (Michael Wink)
 80 Ind. 16.9.20 Saalbachniederung [6817_1_23n] (Michael Wink)
 80 Ind. 23.9.20 Saalbachniederung [6817_1_23n] (Klaus Lechner)

Brutzeitmeldungen (C-Meldungen)

6 C12. 1x Weibchen / 5x Pulli / nicht-flügge*Neue Familie.
 02.7.20 NSG Wagbachniederung (Ulrich Mahler)
 8 C12. 1x Weibchen adult mit 7 pulli 03.7.20 NSG Wagbachniederung (Wolfgang Einsiedler)
 17 C12. 2x Weibchen / 15x Pulli / nicht-flügge*Neue Familien. 05.7.20 NSG Wagbachniederung (Ulrich Mahler)
 8 C. *1x Weibchen adult / 7x Pulli / nicht-flügge*pulli schon einige Tage alt 08.7.20 NSG LA Welsches Loch (Peter Petermann)
 7 C12. 09.7.20 NSG Wagbachniederung (Aurore Perrayon)
 7 C12. 1x Weibchen / 6x Pulli / nicht-flügge*Neue Familie. 09.7.20 NSG Wagbachniederung (Ulrich Mahler)
 14 C12. 2x Weibchen / 12x Pulli / nicht-flügge*2 neue Familien. 10.7.20 NSG Wagbachniederung (Ulrich Mahler)
 20 C12. *6x Pulli / nicht-flügge 12.7.20 NSG Spieß (Volker Schmidt)
 8 C12. 1x Weibchen / 7x 1. KJ / diesjährige 13.7.20 NSG Wagbachniederung (Thomas Brandt)
 1 C12. 21.7.20 NSG Wagbachniederung (Axel Alpers)
 13 C. *1x Weibchen adult / 8x 1. KJ / diesjährige / 1x Männchen adult / 3x weibchenfarbige, 27.7.20 NSG LA Heegwasser (Bergstraße) (Peter Petermann)

Krickente: lokaler Jahresvogel, Durchzügler

Krickente
Jahreszeitliche Verteilung Beobachtungen

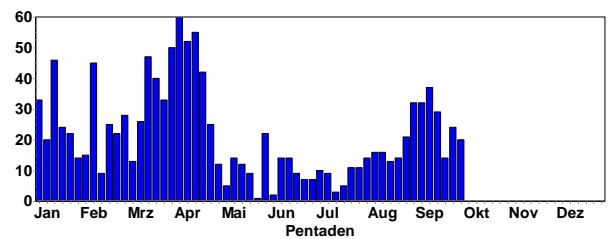

Krickente
Summen der Pentadenmaxima

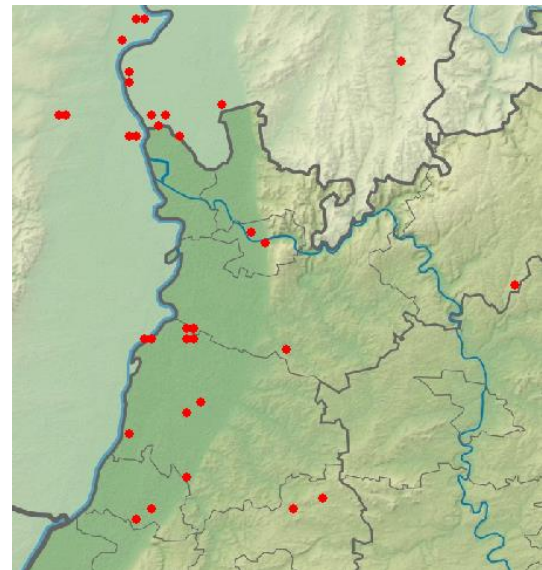
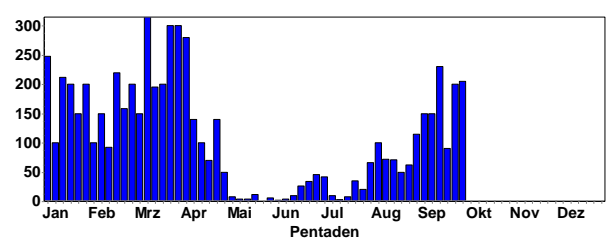

Krickenten-Meldungen im 3. Quartal



Krickenten © J. Dreher

Ansammlungen:

230 Ind. 17.9.20 Klärteiche Offstein (Rudi Holleitner)
 205 Ind. 28.9.20 NSG Wagbachniederung (Ulrich Mahler)
 200 Ind. 27.9.20 NSG Wagbachniederung (Fabian Bindrich)
 150 Ind. 05.9.20 NSG Wagbachniederung (Ulrich Mahler)
 150 Ind. 10.9.20 NSG Wagbachniederung (Ulrich Mahler)
 150 Ind. 08.9.20 NSG LA Heegwasser (Bergstraße) (Peter Petermann)

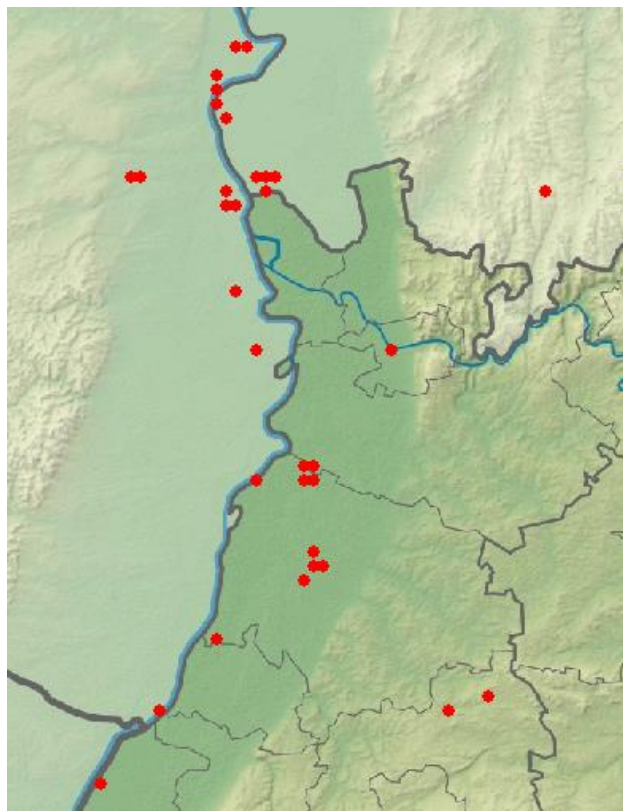

Schnatterenten-Meldungen im 3. Quartal

130 Ind. 15.9.20 NSG LA Heegwasser [6416_2_07n] (Günther Fehr)
 126 Ind. 05.9.20 NSG LA Welsches Loch (Peter Petermann)
 115 Ind. 29.8.20 NSG Wagbachniederung (Ulrich Mahler)
 109 Ind. 13.9.20 Klärteiche Offstein (Lennart Kaminske)
 50 B3. 08.8.20 NSG Wagbachniederung (Ulrich Mahler)
 100 Ind. 13.9.20 NSG Wagbachniederung (Günther Fehr)
 100 Ind. 17.9.20 Klärteiche Offstein (Peter Ramachers)
 100 Ind. 17.9.20 Klärteiche Offstein (Frank Dohrmann)

Stockente: weit verbreiteter Jahresvogel

Stockente
Jahreszeitliche Verteilung Beobachtungen

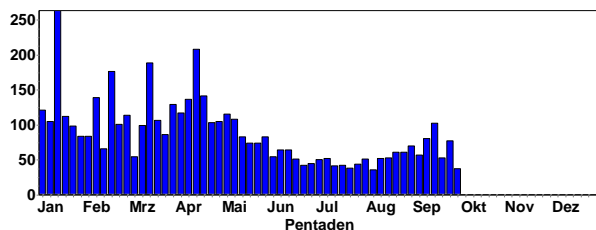

Stockente
Summen der Pentadenmaxima

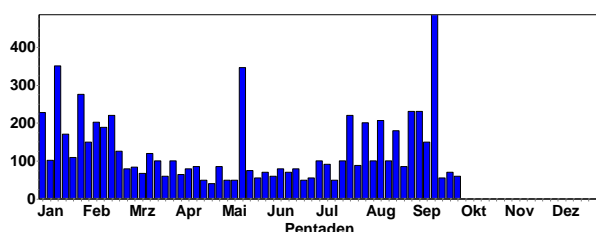

Stockenten © D. Koch

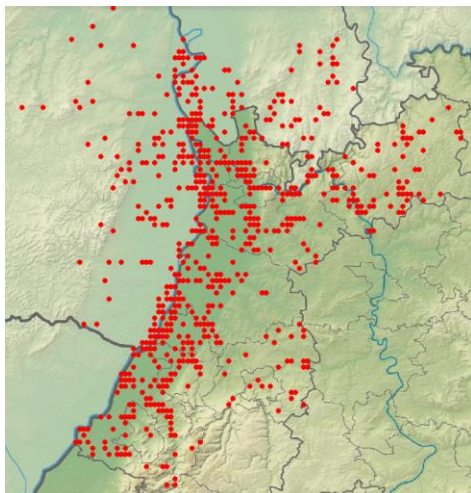

Stockenten-Meldungen in 2020 (die häufigste und am weitesten bei uns verbreitete Entenart)

Knäkente: lokaler Sommervogel, Durchzügler

Knäkente
Jahreszeitliche Verteilung Beobachtungen

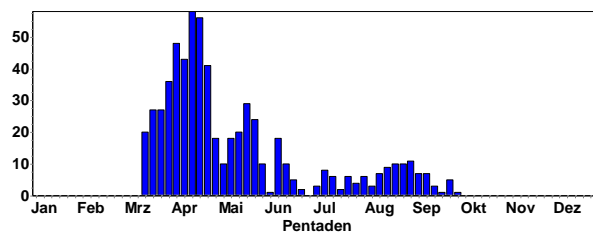

Knäkente
Summen der Pentadenmaxima

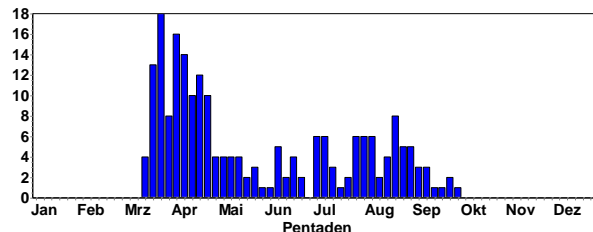

Abzug der Sommervögel nach Afrika erfolgt im August und September; nur wenige Ind. im Oktober und später.

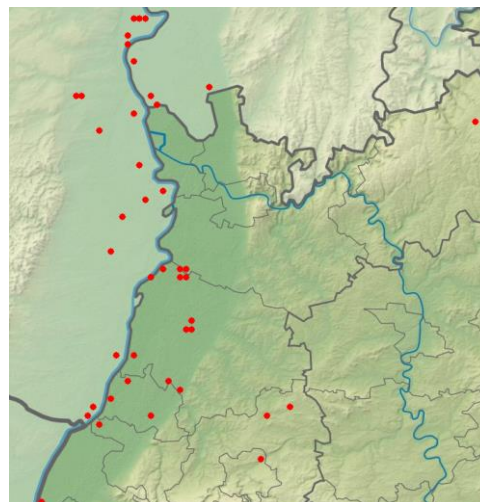

Knäkenten-Meldungen in 2020

Löffelente: lokaler Jahresvogel, Brutvogel, Durchzügler

Löffelente
Jahreszeitliche Verteilung Beobachtungen

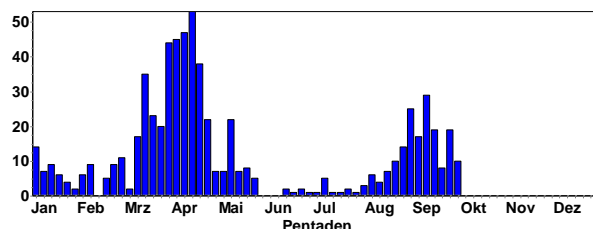

Löffelente
Summen der Pentadenmaxima

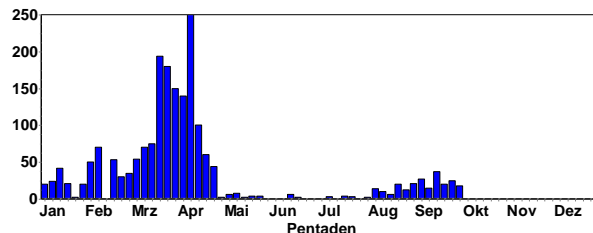

Ansammlungen:

- 37 Ind. 14.9.20 NSG Wagbachniederung (Ulrich Mahler)
- 27 Ind. 03.9.20 NSG Wagbachniederung (Ulrich Mahler)
- 25 Ind. 27.9.20 Saalbachniederung (gesamt) (Fabian Bindrich)
- 21 Ind. 29.8.20 NSG Wagbachniederung (Ulrich Mahler)
- 21 Ind. 05.9.20 NSG Wagbachniederung (Ulrich Mahler)
- 20 Ind. 23.8.20 NSG Wagbachniederung (Ulrich Mahler)
- 20 Ind. 31.8.20 NSG Wagbachniederung (Ulrich Mahler)
- 20 Ind. 18.9.20 NSG Wagbachniederung (Klaus Lechner)
- 20 Ind. 23.9.20 Saalbachniederung [6817_1_23n] (Klaus Lechner)
- 20 Ind. 23.9.20 Saalbachniederung (gesamt) (Steffen Tillmanns)
- 18 Ind. 28.9.20 NSG Wagbachniederung (Ulrich Mahler)
- 16 Ind. 01.9.20 NSG Wagbachniederung (Ulrich Mahler)
- 15 Ind. 02.9.20 NSG Wagbachniederung (Tanja Kärcher)
- 15 Ind. 09.9.20 NSG Wagbachniederung (Daniel Greulich)

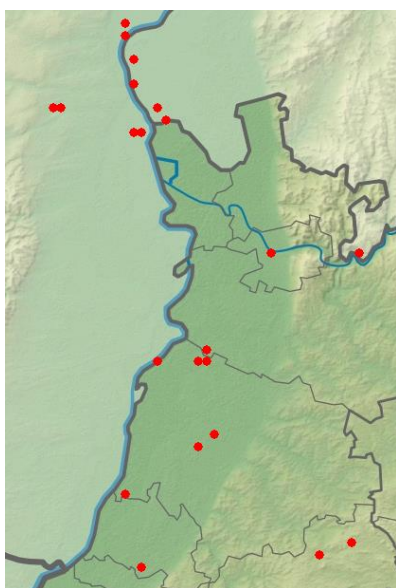

Löffelenten-Meldungen im 3. Quartal 2020

Spießente: lokaler Durchzügler, Wintergast

- 1 Ind. 29.8.20 NSG Spieß (Fabian Schrauth)
- 2 Ind. 01.9.20 NSG Wagbachniederung (Ulrich Mahler)
- 2 Ind. 05.9.20 NSG Wagbachniederung (Simone Frewer)
- 1 Ind. 08.9.20 NSG LA Heegwasser (Peter Petermann)
- 1 Ind. 19.9.20 NSG Wagbachniederung (Ulrich Mahler)
- 2 Ind. 19.9.20 Klärteiche Offstein (Axel Frey)
- 1 Ind. 21.9.20 Petersau, Kiesinseln - RKM 434 (Fabian Schrauth)
- 1 Ind. 23.9.20 Saalbachniederung [6817_1_23n] (Klaus Lechner)
- 3 Ind. 23.9.20 NSG Wagbachniederung (Ulrich Mahler)
- 2 Ind. 23.9.20 Maulbeeraue Nord [6316_1_13s] (Fabian Schrauth)
- 2 Ind. 25.9.20 NSG Spieß (Niklas Koch)
- 1 Ind. 27.9.20 Saalbachniederung (gesamt) (Fabian Bindrich)
- 2 Ind. 27.9.20 Klärteiche Offstein (Nicole Kranz)
- 4 Ind. 27.9.20 NSG Spieß (Volker Schmidt)
- 1 Ind. 28.9.20 Saalbachniederung (gesamt) (Hugo Schlenker)

Spießente
Jahreszeitliche Verteilung Beobachtungen

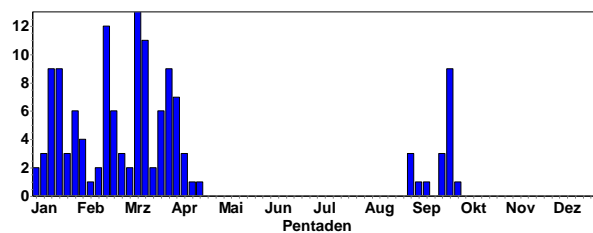

Kolbenente: lokaler Jahresvogel, Brutvogel

Kolbenente
Jahreszeitliche Verteilung Beobachtungen

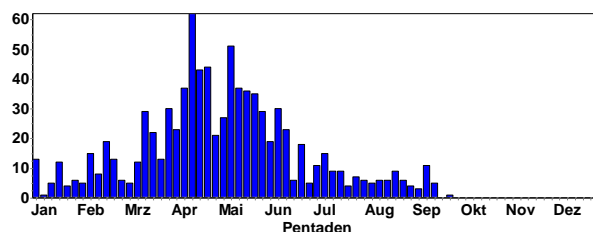

Kolbenente
Summen der Pentadenmaxima

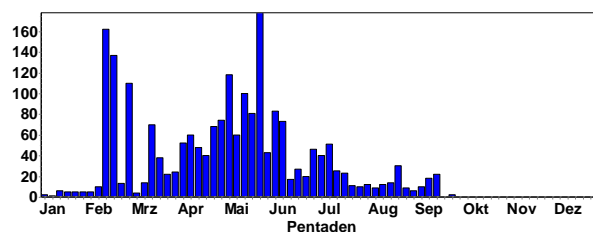

Kolbenenten (Weibchen + pulli) © D. Koch

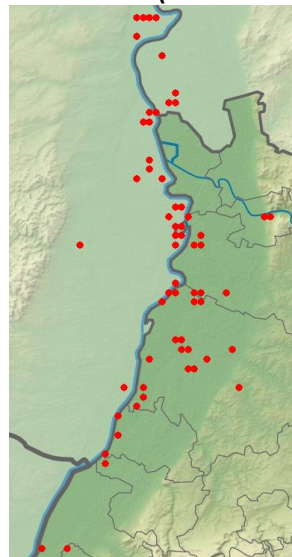

Kolbenenten-Meldungen in 2020

Moorente: seltener Gastvogel

1 Ind. 23.8.20 NSG Spieß (Volker Arndt)

Tafelente: lokaler Jahresvogel, Brutvogel, Durchzügler, Wintergast

Tafelente
Jahreszeitliche Verteilung Beobachtungen

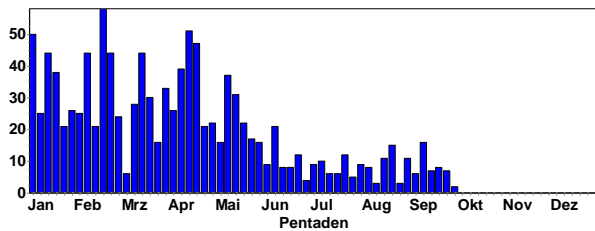

Tafelente
Summen der Pentadenmaxima

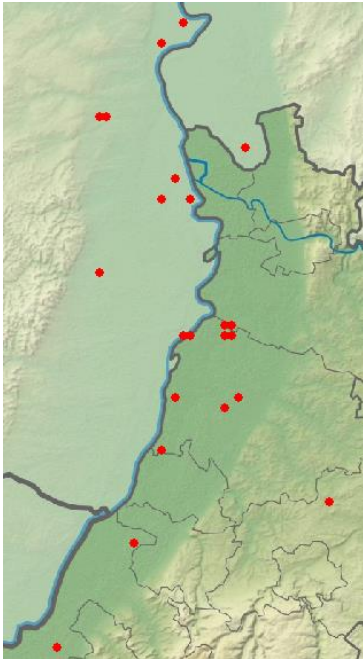
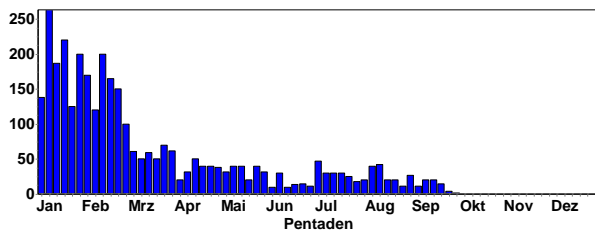

Tafelenten-Meldungen im 3. Quartal

Brutmeldungen (C-Meldungen):

2 C12. *1x Weibchen / 1x Pullus / nicht-flügge*nur noch 1 Jungvogel mittleren Alters mit dem Weibchen zu sehen
02.7.20 NSG Oberlücke von Viernheim (Fabian Schrauth)
6 C12. 1x Weibchen adult mit 5 pulli 03.7.20 NSG Wagbachniederung (Wolfgang Einsiedler)
47 C12. 8x Weibchen adulte / 39x Pulli / nicht-flügge*1 Fam. mit 8 pulli (1/5), 1 Fam. mit 6 pulli (1/5), 1 Fam. mit 5 pulli (4/5), 3 Fam. mit 5 pulli (1/5), 1 Fam. mit 3 pulli (3/5), 1 Familie mit 2 pulli 04.7.20 NSG Wagbachniederung (Lisa Maier)
21 C12. 3x Weibchen / 18x Pulli / nicht-flügge*Neue Familien. 04.7.20 NSG Wagbachniederung (Ulrich Mahler)
30 C12. *14x Pulli / nicht-flügge*3 Fam. mit 1+5+9 Pulli 04.7.20 Klärteiche Offstein (Volker Schmidt)

9 C12. 2x Weibchen / 7x Pulli / nicht-flügge*Neue Familien.
05.7.20 NSG Wagbachniederung (Ulrich Mahler)
6 C12. 5x Pulli / nicht-flügge 06.7.20 NSG Wagbachniederung (Andreas Richter)
4 C12. 3x Pulli / nicht-flügge 07.7.20 NSG Wagbachniederung (Michael Wink)
30 C12. u.a. 1 ad/5 pull, 1 ad/4 pull, 1 ad/3 pull, 1 ad/4 pull
08.7.20 NSG Wagbachniederung (Wolfgang Dreyer)
18 C12. 3x adulte / 15x Pulli / nicht-flügge 09.7.20 NSG Wagbachniederung (Aurore Perrayon)
7 C12. 1x Weibchen / 6x Pulli / nicht-flügge*Neue Familie.
18.7.20 NSG Wagbachniederung (Ulrich Mahler)
30 C12. *12x Pulli / nicht-flügge 18.7.20 Klärteiche Offstein (Volker Schmidt)
20 C12. *ein Weibchen mit 4 Pulli und 2 einzelne etwas größere Pulli ohne erkennbare Begleitung mit einigem Abstand zu dem ersten Verband 22.7.20 Klärteiche Offstein (Winni Brauner)
5 C12. *4x Pulli / nicht-flügge 23.7.20 Klärteiche Offstein (Michael Wink)
25 C12. *7x Pulli / nicht-flügge 24.7.20 Klärteiche Offstein (Volker Schmidt)
12 C12. 3x 1. KJ / diesjährige 28.7.20 NSG Wagbachniederung (Tony Ranis)

Reiherente: lokaler Jahresvogel; Brutvogel, Durchzügler, Wintergast

Reiherente
Jahreszeitliche Verteilung Beobachtungen

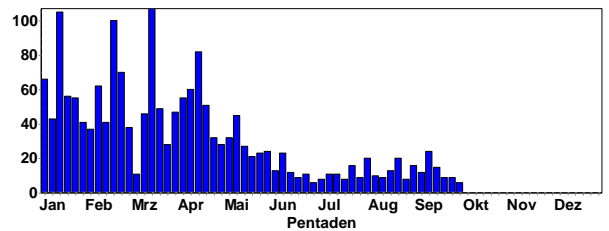

Reiherente
Summen der Pentadenmaxima

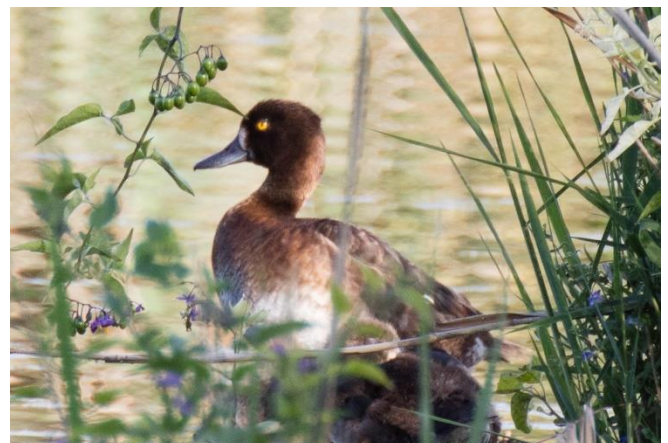
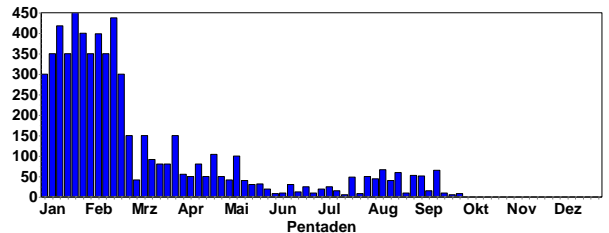

Reiherente © J. Dreher

Brutmeldungen (C-Meldungen):

6 C12. 1x Weibchen mit 5 pulli 03.7.20 NSG Wagbachniederung (Wolfgang Einsiedler)
7 C12. 1x Weibchen adult / 6x Pulli / nicht-flügge*1 Fam. mit 6 pulli (2/5) 04.7.20 NSG Wagbachniederung (Lisa Maier)
8 C12. 1x Weibchen adult / 7x Pulli / nicht-flügge 06.7.20 NSG Wagbachniederung (Andreas Richter)
7 C12. 6x Pulli / nicht-flügge 07.7.20 Erlichsee (Nordostteil) (Michael Wink)



Reiherenten-Familie © M. Wink

15 C12. 2x Weibchen / 13x Pulli / nicht-flügge*2 neue Familien. 10.7.20 NSG Wagbachniederung (Ulrich Mahler)
9 C12. *1x Weibchen / 8x Pulli / nicht-flügge 11.7.20 NSG Spieß (Heribert Blankenheim)
9 C12. 1x Weibchen / 8x Pulli / nicht-flügge 12.7.20 NSG Wagbachniederung (Aurore Perrayon)
9 C12. 1x Weibchen / 8x Pulli / nicht-flügge*0,1 mit 8 eigenen und 4 anderen Aythya-Pulli. 12.7.20 NSG Wagbachniederung (Ulrich Mahler)
11 C12. 1 Weibchen mit 10 Entenküken 13.7.20 Karlsruhe [6916_4_60n] (Joachim Schröder)
11 C12. 1x Weibchen adult / 10x Pulli / nicht-flügge*Weibchen mit 10 Dunenjungen. 20.7.20 Karlsruhe [6916_4_60n] (Niko Falk)
13 C12. 5x weibchenfarbige / 1x Weibchen adult / 3x Pulli / nicht-flügge / 1x Weibchen adult / 3x Pulli / nicht-flügge 21.7.20 NSG Wagbachniederung (Axel Alpers)
7 C12. 1x Weibchen / 6x Pulli / nicht-flügge*Neue Familie. 23.7.20 NSG Wagbachniederung (Ulrich Mahler)
9 C12. *1x Weibchen / 8x Pulli / nicht-flügge 23.7.20 NSG Spieß (Fabian Schrauth)
8 C12. 1x Weibchen / 7x Pulli / nicht-flügge*Neue Familie. 24.7.20 NSG Wagbachniederung (Ulrich Mahler)
7 C12. 6x Pulli / nicht-flügge / 1x Weibchen adult 26.7.20 Saalbachniederung [6817_1_23n] (Eberhard Körner)
9 C12. 8x Pulli / nicht-flügge 30.7.20 Saalbachniederung [6817_1_23n] (Michael Wink)
11 C12. 1x Weibchen / 10x Pulli / nicht-flügge 01.8.20 Saalbachniederung [6817_1_23n] (Mathias Putze)

9 C12. 1x Weibchen adult / 8x Pulli / nicht-flügge 02.8.20 Saalbachniederung (gesamt) (Martin Seiser)
6 C12. 1x Weibchen / 5x Pulli / nicht-flügge*Neue Familie. 04.8.20 NSG Wagbachniederung (Ulrich Mahler)
6 C12. 04.8.20 NSG Wagbachniederung (Markus Hubatsch)
10 C12. 1x Weibchen / 9x Pulli / nicht-flügge 09.8.20 Saalbachniederung [6817_1_23n] (Mathias Putze)
17 C12. 1x Männchen / 2x Weibchen / 14x Pulli / nicht-flügge*2 erfolgreiche Bruten 14.8.20 Saalbachniederung (gesamt) (Fabian Bindrich)
4 C. 3x Pulli / nicht-flügge / 1x Weibchen adult 16.8.20 NSG Wagbachniederung (Manuel Tacke)
53 C12. *1x Pullus / nicht-flügge. 29.8.20 Klärteiche Offstein (Norbert Roth)

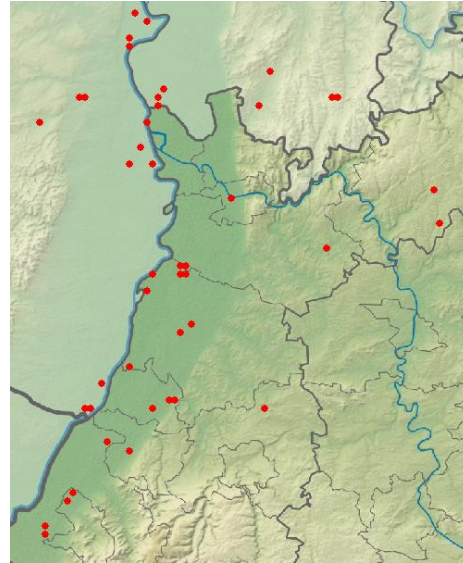

Reiherenten-Meldungen im 3. Quartal

Gänsesäger: lokaler Brutvogel, Durchzügler, Wintergast

Gänsesäger
Jahreszeitliche Verteilung Beobachtungen

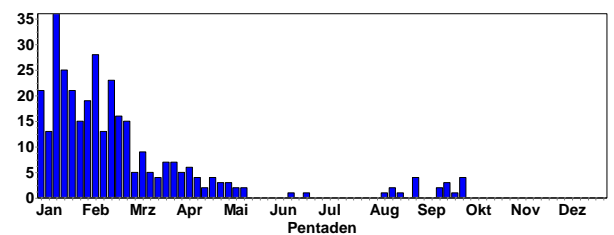

Meldungen außerhalb der Brutgebiete im Schwarzwald:

3 Ind. 13.8.20 Rheindürkheim [6316_1_02n] (Lars Andersen)
1 Ind. 15.8.20 Saalbachniederung (gesamt) (Michael Rumberger)
2 Ind. 18.8.20 NSG Altneckar Heidelberg Wieblingen (Klaus Hofmann)
1 Ind. 22.8.20 Tomateninseln (Rastatt) (Gerd Schön)
8 Ind. 30.8.20 Petersau, Kiesinseln - RKM 434 (Alexander Neu)
1 Ind. 02.9.20 NSG Altneckar Heidelberg Wieblingen (Johannes Ernst)
1 Ind. 14.9.20 Rhein-km 350 [7015_1_23n] (Gerd Schön)
2 Ind. 15.9.20 Petersau, Kiesinseln - RKM 434 (Fabian Schrauth)

2 Ind. 20.9.20 Petersau, Kiesinseln - RKM 434 (Volker Schmidt)
 18 Ind. 21.9.20 Pforzheim [7118_1_04n] (Stefan Bucker)
 2 Ind. 21.9.20 Petersau, Kiesinseln - RKM 434 (Fabian Schrauth)
 1 Ind. 27.9.20 Wörth am Rhein [6915_4_48s] (Armin Fladt)
 1 Ind. 29.9.20 Tomateninseln (Rastatt) (Jochen Winter)

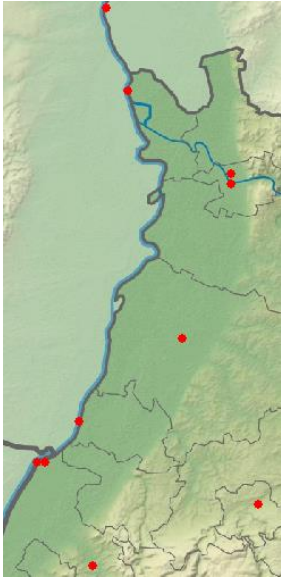

Gänsesäger-Meldungen im 3. Quartal

Wachtel: lokaler Sommervogel, Durchzügler, Brutvogel

Wachtel
Jahreszeitliche Verteilung Beobachtungen

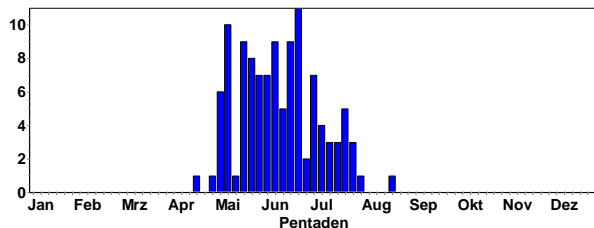

In diesem Jahr gab es mehr Wachtel-Meldungen als in früheren Jahren:

1 Ind. 01.7.20 Dammheim - Bornheim (Ulf Janz)
 2 A2. 01.7.20 O Göllheim (Esper) (Jörg Posywio)
 1 A2. 04.7.20 Schifferstadt [6616_1_01n] (Sebastian Laubengaier)
 4 B3. 04.7.20 Vogelschutzgebiet Ober-Hilbersheim (Hans-Georg Folz)
 2 A2. 04.7.20 VSG Ackerplateau Ober-Flörsheim (Volker Schmidt)
 3 A2. 05.7.20 U.Schefflenz Kelchenwald (Frank Laier)
 1 Ind. 07.7.20 NO Gutenbacherhof (Bremenberg) (Simon Jonas)
 1 A2. 10.7.20 Waldstetten SO [6422_2_28n] (Arnold Sombrutzki)
 4 Ind. 11.7.20 VSG Ackerplateau Ober-Flörsheim (Volker Schmidt)
 1 A2. 17.7.20 Bremricherhof (Christopher Rosenbach)
 1 A2. 18.7.20 VSG Ackerplateau Ilbesheim (Volker Schmidt)
 1 A2. 19.7.20 Orbis [6313_2_10s] (Matthias Klöppel)
 2 C12. 24.7.20 VSG Ackerplateau Ober-Flörsheim (Julian Gerhards)

1 A2. 24.7.20 Dannstadt-Schauernheim (Tanja Kärcher)
 1 A1. 24.7.20 Ober-Flörsheim [6314_2_19n] (Natalie Schmalz)
 1 Ind. 24.7.20 Worms [6315_4_46s] (Natalie Schmalz)
 1 B4. 25.7.20 VSG Ackerplateau Ober-Flörsheim (Volker Schmidt)
 1 A2. 26.7.20 Hoferhof [6313_1_11n] (Christopher Rosenbach)
 1 Ind. 27.7.20 Orbis [6314_1_01n] (Fabian Keck)
 1 Ind. 30.7.20 Niederhausen an der Appel (Fabian Keck)
 1 Ind. 23.8.20 Rittersbach SO [6521_3_45s] (Elmar Werling)

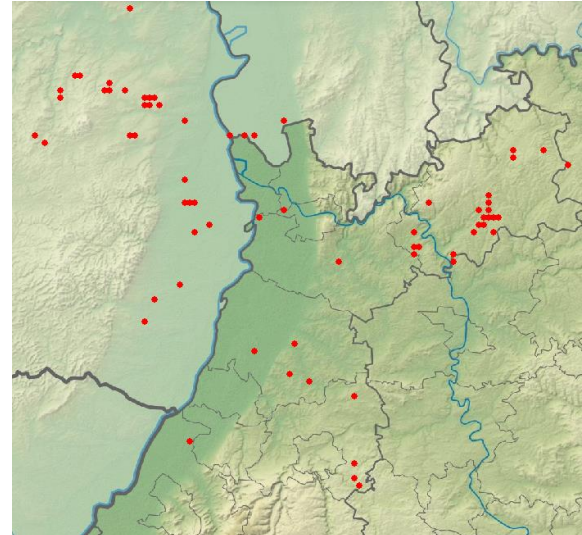

Wachtelmeldungen in 2020

Fasan: verbreiteter Jahresvogel

Fasan
Jahreszeitliche Verteilung Beobachtungen

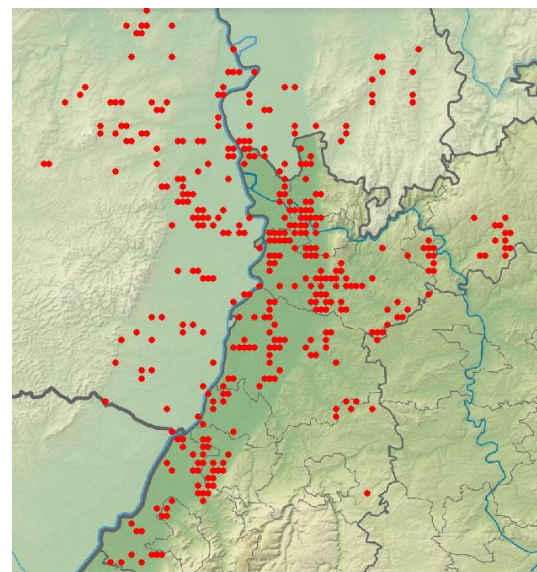
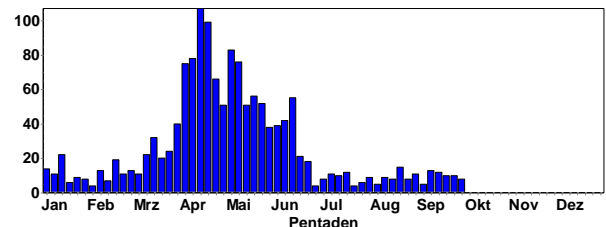

Fasan-Meldungen in 2020

Rebhuhn: seltener Jahresvogel mit stark rückläufigem Brutbestand

Rebhuhn
Jahreszeitliche Verteilung Beobachtungen

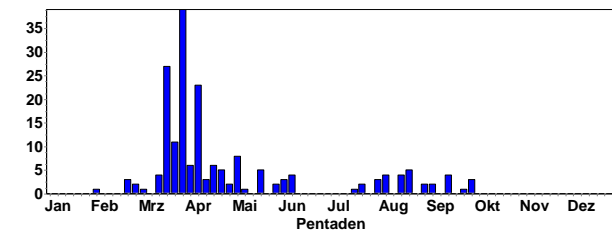

Rebhuhn
Summen der Pentadenmaxima

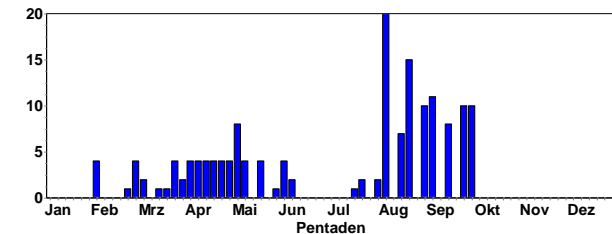

Die Zunahme der Pentadensummen im August und September beruht auf Rebhuhnfamilien mit Jungvögeln

- 1 Ind. 18.7.20 VSG Ackerplateau Ilbesheim N (Volker Schmidt)
- 1 Ind. 21.7.20 Oberschefflenz NO [6521_4_48s] (Elmar Werling)
- 2 Ind. 24.7.20 Worms [6315_4_47n] (Natalie Schmalz)
- 2 Ind. 30.7.20 Gönheim [6515_2_27s] (Tanja Kärcher)
- 2 Ind. 01.8.20 Rödersheim-Gronau [6515_4_37s] (Tanja Kärcher)
- 1 Ind. 02.8.20 Unterschefflenz NW (Frank Laier)
- 1 Ind. 04.8.20 Orbis [6314_1_01n] (Ronja Bauer)
- 1 Ind. 05.8.20 Ladenburg SE [6517_2_28n] (Birger Herzog)
- 8 C. 06.8.20 Vogelschutzgebiet Ober-Hilbersheim (Hans-Georg Folz)
- 20 Ind. 06.8.20 Herxheim bei Landau/ Pfalz (Uli Kofler)
- 4 Ind. 15.8.20 VSG Ackerplateau Ober-Flörsheim (Volker Schmidt)
- 7 Ind. 16.8.20 Orbis [6314_1_01n] (Ronja Bauer)
- 2 Ind. 18.8.20 Orbis [6313_2_10n] (Ronja Bauer)
- 1 Ind. 18.8.20 Orbis [6314_1_01n] (Ronja Bauer)
- 15 Ind. 21.8.20 Katzenthal SO [6621_2_17s] (Frank Laier)
- 2 Ind. 21.8.20 O.Schefflenz Langgewann (Frank Laier)
- 1 Ind. 21.8.20 Dannstadt-Schauernheim (Tanja Kärcher)
- 4 Ind. 21.8.20 NSG Im Briehl/Schafwiese (Sebastian Laubengai)
- 5 Ind. 22.8.20 Bischweiler/Bad Rotenfels (Werner Seiler)
- 10 Ind. 30.8.20 Gönheim [6515_2_27s] (Tanja Kärcher)
- 10 Ind. 01.9.20 Kleineicholzheim [6521_4_48n] (Elmar Werling)
- 11 C12. 04.9.20 Vogelschutzgebiet Ober-Hilbersheim (Phil Boswell)
- 10 Ind. 06.9.20 O.Schefflenz Kohlplatte (Elmar Werling)
- 8 Ind. 13.9.20 O.Schefflenz Kohlplatte (Elmar Werling)
- 6 Ind. 14.9.20 Altheimer Höhe [6422_4_49n] (Johannes Baust)
- 3 Ind. 15.9.20 Wahlheim [6214_4_46s] (Thomas Grunwald)
- 5 Ind. 16.9.20 Mutterstadt [6516_3_33s] (Marc Teiwes)
- 10 Ind. 25.9.20 O.Schefflenz Kohlplatte (Elmar Werling)

- 8 Ind. 28.9.20 Kleineicholzheim [6521_4_48n] (Elmar Werling)
- 10 Ind. 28.9.20 Mutterstadt [6516_3_33s] (Marc Teiwes)
- 1 Ind. 29.9.20 Saulheim [6114_2_08s] (Sebastian Laubengai)

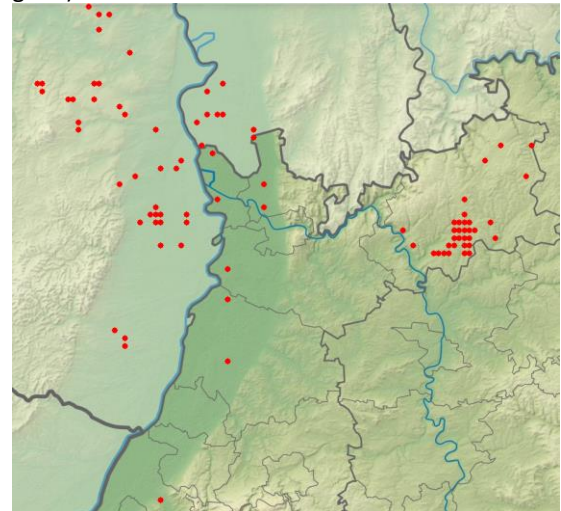

Rebhuhn-Meldungen in 2020

Auerhuhn: seltener Jahresvogel im Nordschwarzwald

Auerhuhn
Jahreszeitliche Verteilung Beobachtungen

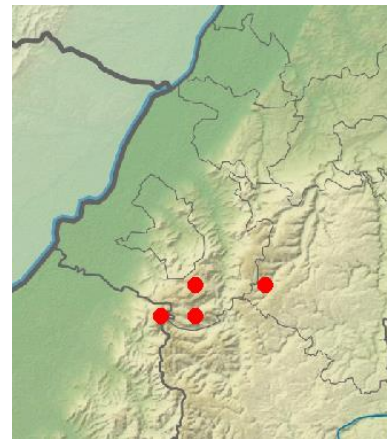
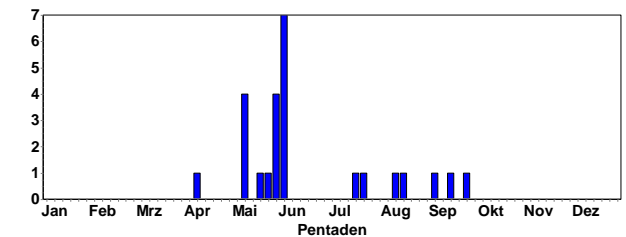

Auerhühner im Nordschwarzwald (TK25 Quadranten)

Zwergtaucher: verbreiteter Jahresvogel, Brutvogel, Durchzügler, Wintergast

Zwergtaucher
Jahreszeitliche Verteilung Beobachtungen

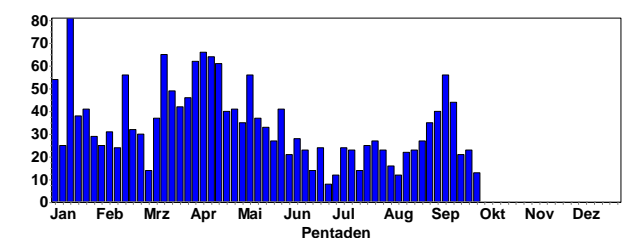

Zwergtaucher
Summen der Pentadenmaxima

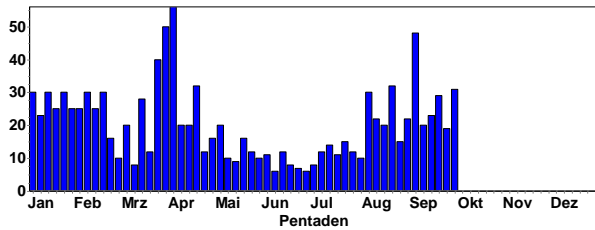

Zwergtaucher © J. Dreher

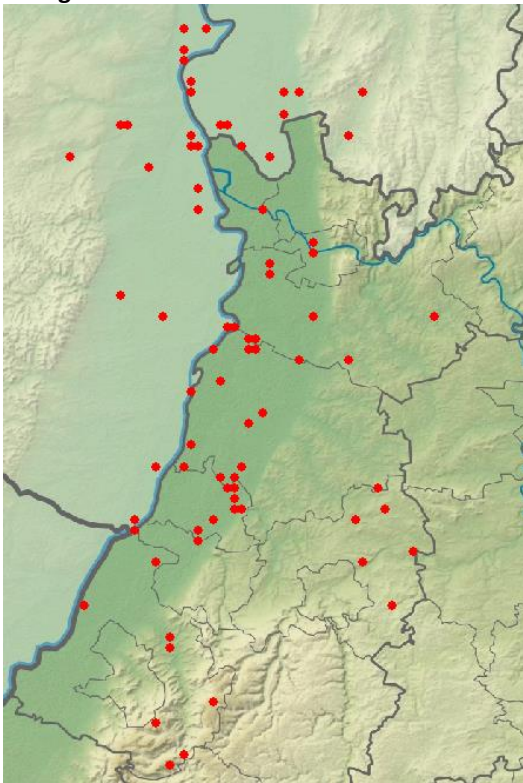

Zwergtaucher-Meldungen im 3. Quartal

Ansammlungen:

- 48 Ind. So viele dort noch nie gesehen 06.9.20 Altrhein Kleiner Bodensee (Uli Kofler)
- 35 Ind. 07.9.20 NSG Wagbachniederung (Fabian Schrauth)
- 32 Ind. 21.8.20 NSG Wagbachniederung (Manuel Tacke)
- 31 Ind. 28.9.20 NSG Wagbachniederung (Ulrich Mahler)
- 30 Ind. 08.8.20 Klärteiche Offstein (Günther Fehr)
- 29 Ind. 21.9.20 NSG Wagbachniederung (Ulrich Mahler)
- 28 Ind. 23.8.20 NSG Wagbachniederung (Ulrich Mahler)
- 23 Ind. 13.9.20 NSG Wagbachniederung (Johannes Ernst)
- 22 Ind. 09.8.20 Schwetzingen Schlosspark (Gerald Kiefer)
- 22 Ind. 03.9.20 NSG Wagbachniederung (Ulrich Mahler)
- 21 Ind. 18.9.20 NSG Wagbachniederung (Klaus Lechner)

- 20 Ind. Viele dj. 16.8.20 NSG Wagbachniederung (Manuel Tacke)
- 20 Ind. 12.9.20 Schwetzingen Schlosspark (Bernhard Mellein)
- 20 Ind. Auf dem Hauptteich 14.9.20 NSG Wagbachniederung (Burkhardt Riechers)
- 20 Ind. 22.9.20 NSG Wagbachniederung (Gerd Schön)

Brutmeldungen (C-Meldungen):

- 3 C12. *1x adult / 2x Pulli / nicht-flügge 02.7.20 NSG Oberlücke von Viernheim (Fabian Schrauth)
- 8 C. 2 Paare, 1 mit 4 kleinen juv. 03.7.20 Gaggenau Zentrum [7115_4_60s] (Jochen Müller)
- 6 C12. *1x adult / 5x Pulli / nicht-flügge 06.7.20 N Speyerdorf [6615_3_33n] (Clement Heber)
- 3 C. 1x adult / 2x Pulli / nicht-flügge 07.7.20 Gaggenau Zentrum [7115_4_60s] (Jochen Müller)
- 4 C. 08.7.20 NSG Wagbachniederung (Wolfgang Dreyer)
- 5 C12. 2x adulte / 3x Pulli / nicht-flügge*3 P. versuchen immer wieder auf den Rücken des Altvogels zu klettern 09.7.20 Karlsruhe [6916_4_39s] (Bernd Petereit)
- 2 C12. 10.7.20 NSG Aumühle/Am roten Kreuz (Marc Teiwes)
- 7 C12. *2x adulte / 5x Pulli / nicht-flügge 11.7.20 Wäldchen südl. Lampertheim (Fabian Schrauth)
- 1 C12. 1 Familie. 12.7.20 NSG Wagbachniederung (Ulrich Mahler)
- 1 C12. 1 Familie. 14.7.20 NSG Wagbachniederung (Ulrich Mahler)
- 3 C12. 2x adulte / 1x Pullus / nicht-flügge*Familie mit 1 frisch geschlüpften Dunenjungten auf Nest (Zweitbrut). 18.7.20 Karlsruhe [7016_1_24n] (Niko Falk)
- 2 C12. 1x adult / 1x Pullus / nicht-flügge*Altvogel mit 1 kleinen Dunenjungten. 19.7.20 Stutensee [6916_2_29n] (Niko Falk)
- 4 C12. 2x adulte / 2x Pulli / nicht-flügge*Familie mit 2 frisch geschlüpften Dunenjungten und 3 weiteren Eiern im Nest. 20.7.20 Karlsruhe [6916_4_60s] (Niko Falk)
- 4 C12. 2x adulte / 2x Pulli / nicht-flügge*Familie mit 2 kleinen Dunenjungten. 20.7.20 Karlsruhe [6916_4_49s] (Niko Falk)
- 3 C12. 2x adulte / 1x Pullus / nicht-flügge*Familie mit 1 frisch geschlüpften Dunenjungten und 2 weiteren Eiern im Nest. 20.7.20 Karlsruhe [6916_4_49s] (Niko Falk)
- 5 C12. 2x adulte / 3x Pulli / nicht-flügge*Familie mit 3 kleinen Dunenjungten. 20.7.20 Karlsruhe [6916_4_49s] (Niko Falk)
- 4 C12. 2x adulte / 2x Pulli / nicht-flügge*Familie mit 2 kleinen Dunenjungten. 20.7.20 Karlsruhe [6916_4_49n] (Niko Falk)
- 10 C12. *3x adulte / 7x Pulli 24.7.20 Wäldchen südl. Lampertheim (Fabian Schrauth)
- 6 C. 2x adulte / 4x 1. KJ / diesjährige*Familie mit 4 Juv. 26.7.20 Murgstau Kirschbaumwasen (Angela Bitterlich)
- 5 C12. 1x adult / 4x Pulli / nicht-flügge*Altvogel mit 4 kleinen Dunenjungten. 29.7.20 Karlsruhe [6916_4_38n] (Niko Falk)
- 2 C13. 2x adulte*Nest mit brütendem Altvogel und Partner daneben. 29.7.20 Karlsruhe [6916_4_38n] (Niko Falk)
- 1 C12. 1x Pullus / nicht-flügge*1 älteres Dunenjunge 29.7.20 Karlsruhe [6916_4_38n] (Niko Falk)

4 C12. 1x adult / 3x Pulli / nicht-flügge*Altvogel mit 3 Dunenjungen. 29.7.20 Karlsruhe [6916_4_38n] (Niko Falk)
 3 C12. 1x adult / 2x Pulli / nicht-flügge*Altvogel mit 2 älteren Dunenjungen. 29.7.20 Karlsruhe [6916_4_38n] (Niko Falk)
 10 C12. 31.7.20 Klärteiche Offstein (Folke Damminger)
 10 C12. *3x Pulli / nicht-flügge 01.8.20 Klärteiche Offstein (Volker Schmidt)
 1 C13. Nest mit brütendem Altvogel. 05.8.20 Karlsruhe [6916_4_49s] (Niko Falk)
 12 C12. *7x adulte / 4x 1. KJ / diesjährige / 1x Pullus / nicht-flügge*Paar mit mind. 1 bettelrufendem pulli, bekommt Futter gereicht 12.8.20 Klärteiche Offstein (Norbert Roth)
 6 C. 2x 1. KJ / diesjährige 14.8.20 Saalbachniederung (gesamt) (Fabian Bindrich)
 6 C12. 2x adulte / 4x Pulli / nicht-flügge*Familie mit 4 älteren Dunenjungen. 14.9.20 Karlsruhe [6916_4_60n] (Niko Falk)

Haubentaucher: verbreiteter Jahresvogel, Brutvogel, Durchzügler, Wintergast

Haubentaucher
Jahreszeitliche Verteilung Beobachtungen

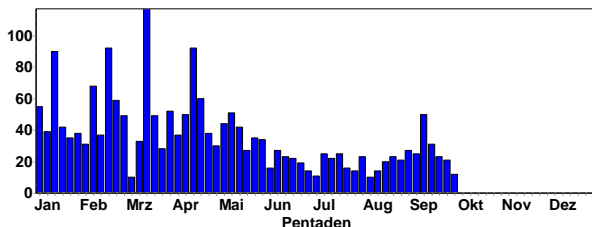

Haubentaucher
Summen der Pentadenmaxima

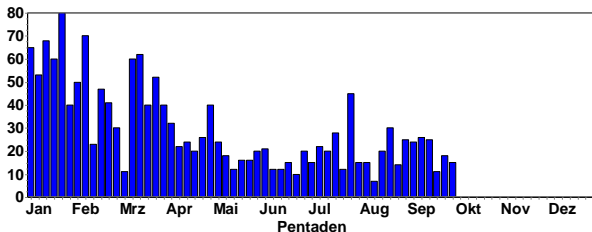

Brutmeldungen (C-Meldungen):

12 C. *6x adulte*3 Paare, davon eines brütend, 2 Paare mit Jungvögeln 02.7.20 NSG Oberlücke von Viernheim (Fabian Schrauth)
 4 C12. 1 BP mit 2 pulli 03.7.20 NSG Wagbachniederung (Wolfgang Einsiedler)
 5 C12. 2x adulte / 3x Pulli / nicht-flügge 04.7.20 NSG Aalkistensee (Eberhard Körner)
 2 C12. 06.7.20 NSG Wagbachniederung (Andreas Richter)
 6 C. *3x adulte / 2x 1. KJ / diesjährige / 1x Pullus / nicht-flügge 06.7.20 Kieswerk Leimersheim (Ulf Janz)
 6 C14. 06.7.20 Kiesgruben am Wolfsberg / Leim (Ulf Janz)
 4 C12. 2x Pulli / nicht-flügge 07.7.20 NSG Wagbachniederung (Michael Wink)
 3 C14. 1x Pullus / nicht-flügge 07.7.20 NSG Wagbachniederung (Klaus Lechner)
 7 C12. 4x adulte / 3x Pulli / nicht-flügge 08.7.20 NSG Wagbachniederung (Wolfgang Dreyer)
 3 C12. 09.7.20 NSG Wagbachniederung (Aurore Perrayon)

2 C13. *1x Männchen adult / 1x Weibchen adult*Neuburg Großes Altwasser 09.7.20 Großes Altwasser bei Neuburg (Hans-Jürgen Schygulla)
 3 C12. *1x adult / 2x Pulli / nicht-flügge Neuburg Großes Altwasser. Juv. ca. 3 Wochen alt. 10.7.20 Großes Altwasser bei Neuburg (Hans-Jürgen Schygulla)
 1 C12. 11.7.20 Oberhausen-Rheinhausen (Ulrich Mahler)
 1 C12. 11.7.20 Erlichsee (Nordwestteil) (Ulrich Mahler)
 1 C12. 11.7.20 Erlichsee (Nordostteil) (Ulrich Mahler)
 1 C12. 11.7.20 Erlichsee (Südteil) (Ulrich Mahler)
 1 C12. 11.7.20 Erlichsee (Westteil) (Ulrich Mahler)
 1 C12. 11.7.20 Erlichsee (Ostteil) (Ulrich Mahler)
 3 C12. *1x Männchen adult / 1x Weibchen adult / 1x Pullus / nicht-flügge Neuburg Großes Altwasser. Juv. ca. 1,5 Wochen alt 11.7.20 Großes Altwasser bei Neuburg (Hans-Jürgen Schygulla)



Immaturer Haubentaucher © J. Dreher

1 C12. 12.7.20 NSG Wagbachniederung (Aurore Perrayon)
 2 C12. 1x adult*Mit Pull. auf Rücken. 12.7.20 NSG Wagbachniederung (Ulrich Mahler)
 4 C14. 14.7.20 NSG Wagbachniederung (Klaus Lechner)
 5 C12. 2x adulte / 3x Pulli / nicht-flügge 16.7.20 NSG Aalkistensee (Eberhard Körner)
 2 C12. 1x adult / 1x Pullus / nicht-flügge 17.7.20 NSG Wagbachniederung (Barbara Froehlich-Schmitt)
 2 C13. 17.7.20 Eich [6216_1_25s] (Alzey-Worms) (Helmut Mattar)
 2 C13. *2x adulte 17.7.20 Babywöhrle (Alzey-Worms) (Rüdiger Burkhardt)
 4 C12. 2x adulte / 2x Pulli / nicht-flügge*Familie mit 2 Dunenjungen. 18.7.20 NSG Erlachsee (Niko Falk)
 5 C12. 3x Pulli / nicht-flügge / 2x adulte 19.7.20 NSG Aalkistensee (Eberhard Körner)
 3 C12. *1x Männchen adult / 1x Weibchen adult / 1x immatur*Neuburg Großes Altwasser. Juv. ca. 2 -3 Wochen alt. 19.7.20 Großes Altwasser bei Neuburg (Hans-Jürgen Schygulla)
 3 C12. *1x Männchen adult / 1x Weibchen adult / 1x Pullus / nicht-flügge Neuburg Großes Altwasser. Juv. ca. 1 Tag alt. Dieses Paar versucht schon seit 4 Jahren erfolgreich zu

19.7.20 Großes Altwasser bei Neuburg (Hans-Jürgen Schygulla)
 3 C12. *1x Männchen adult / 1x Weibchen adult / 1x Pullus / nicht-flügge Neuburg Großes Altwasser. Juv. ca. 4 Tage alt
 22.7.20 Großes Altwasser bei Neuburg (Hans-Jürgen Schygulla)
 4 C12. 2x adulte / 2x Pulli / nicht-flügge*Familie mit 2 Dunenjungen. 24.7.20 NSG Erlachsee (Niko Falk)
 3 C12. *1x Männchen adult / 1x Weibchen adult / 1x Pullus / nicht-flügge Neuburg Großes Altwasser. Juv. 6 Tage alt
 24.7.20 Großes Altwasser bei Neuburg (Hans-Jürgen Schygulla)
 2 C13. *2x adulte 24.7.20 Babywöhrle (Alzey-Worms) (Rüdiger Burkhardt)
 12 C12. 3x 1. KJ / diesjährige / 1x Pullus / nicht-flügge 28.7.20 NSG Wagbachniederung (Tony Ranis)
 3 C12. *1x Männchen adult / 1x Weibchen adult / 1x Pullus / nicht-flügge*Neuburg Großes Altwasser. Juv. ca. 10 Tage alt. 28.7.20 Großes Altwasser bei Neuburg (Hans-Jürgen Schygulla)
 15 C12. 10x Pulli / nicht-flügge 30.7.20 NSG Wagbachniederung (Michael Wink)
 3 C12. *1x Männchen adult / 1x Weibchen adult / 1x Pullus / nicht-flügge*Neuburg Großes Altwasser. Juv. ca. 6 Wochen alt. 30.7.20 Großes Altwasser bei Neuburg (Hans-Jürgen Schygulla)
 12 C12. 1x Pullus / nicht-flügge 31.7.20 NSG Kohlplattenschlag (Robin Wegner)
 1 C12. mit 2 Dunenjunge (1x stationär) 01.8.20 Abgrabung Sulzbach (Karlsruhe) (Eduard Angele)
 3 C12. *1x Männchen adult / 1x Weibchen adult / 1x Pullus / nicht-flügge Neuburg Großes Altwasser. Juv. ca. 22 Tage alt 08.8.20 Großes Altwasser bei Neuburg (Hans-Jürgen Schygulla)
 3 C12. 1x adult / 2x Pulli / nicht-flügge 13.8.20 NSG Erlachsee (Niko Falk)

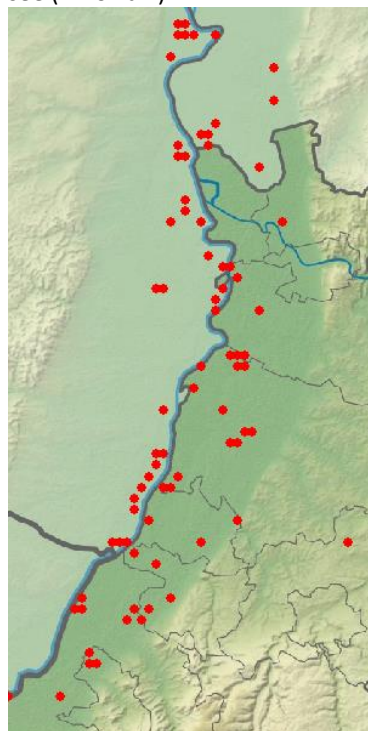

Haubentaucher-Brutmeldungen im 3. Quartal

Schwarzhalstaucher: lokaler Brutvogel, Durchzügler

Schwarzhalstaucher
Jahreszeitliche Verteilung Beobachtungen

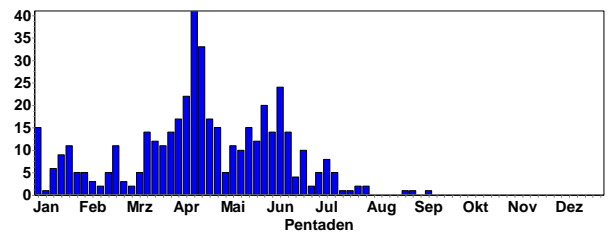

Schwarzhalstaucher
Summen der Pentadenmaxima

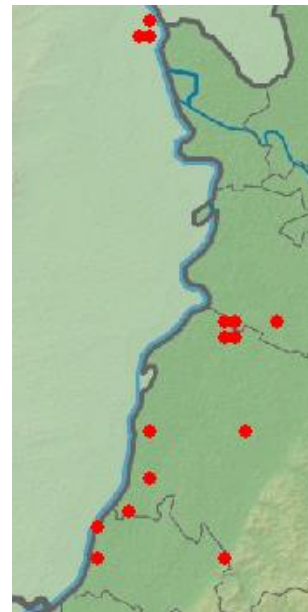
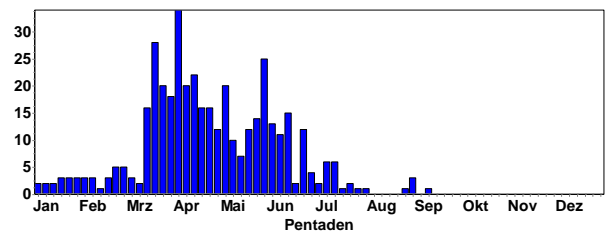

Schwarzhalstaucher-Meldungen in 2020

Brutmeldungen (C-Meldungen ab 1.7.20):

1 C12. 1x 1. KJ / diesjährig 03.7.20 NSG Wagbachniederung (Wolfgang Einsiedler)
 2 C12. 1x Pullus / nicht-flügge 07.7.20 NSG Wagbachniederung (Michael Wink)
 5 C12. 4x adulte / 1x 1. KJ / diesjährig 12.7.20 NSG Wagbachniederung (Jochen Theophil)

Kormoran: weit verbreiteter Jahresvogel, lokal Brutvogel, häufiger Durchzügler, Wintergast

Kormoran
Jahreszeitliche Verteilung Beobachtungen

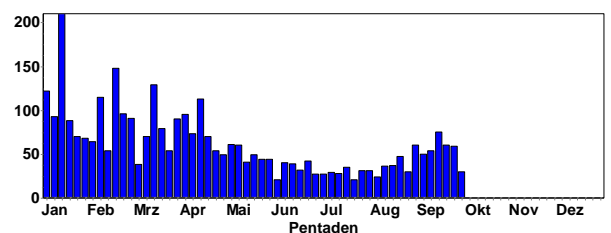

Kormoran
Summen der Pentadenmaxima

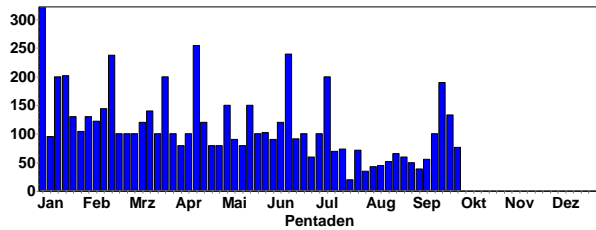

Kormorane © D. Koch

Ansammlungen:

100 B4. 09.7.20 Neptunsee (Karlsruhe) (Aurore Perrayon)
133 Ind. *Schlaf- / Sammelplatz*19:00, vermutlich noch
Einflug 23.9.20 NSG LA Fretterloch (Peter Petermann)
100 Ind. Allein in der Kolonie etwa 70 Kormorane zu sehen
03.7.20 NSG Wagbachniederung (Günther Fehr)
100 Ind. 17.9.20 Alter Baggersee im nördl. Böll (Alfred Am-
berger)
90 C. *anscheinend noch 4 brütende (auf dem Nest lie-
gende) ad., sonst dj. 08.7.20 NSG LA Welsches Loch (Peter
Petermann)



Kormoran © C. Bernitt

70 Ind. 12.7.20 Karlsruhe [6916_1_11n] (Steffen Tillmanns)
66 Ind. 23.8.20 Altrhein Kleiner Bodensee (Steffen Till-
manns)
62 Ind. 28.7.20 Linkenheim-Hochstetten [6816_1] (Steffen
Tillmanns)
60 Ind. 15.7.20 Altrhein Kleiner Bodensee (Uli Kofler)
60 Ind. 27.8.20 Karlsruhe [6916_1_11n] (Steffen Tillmanns)

80 C. 03.7.20 NSG LA
Welsches Loch (Fabian
Schrauth)
77 Ind. 28.9.20 Karls-
ruhe [6916_1_11n]
(Steffen Tillmanns)
74 C12. 19.7.20 Karls-
ruhe [6916_1_11s]
(Steffen Tillmanns)
72 Ind. *Schlaf- / Sam-
melplatz*20:34 am
Schlafplatz (Einflug
noch nicht beendet)
27.7.20 NSG LA Fret-
terloch (Peter Peter-
mann)

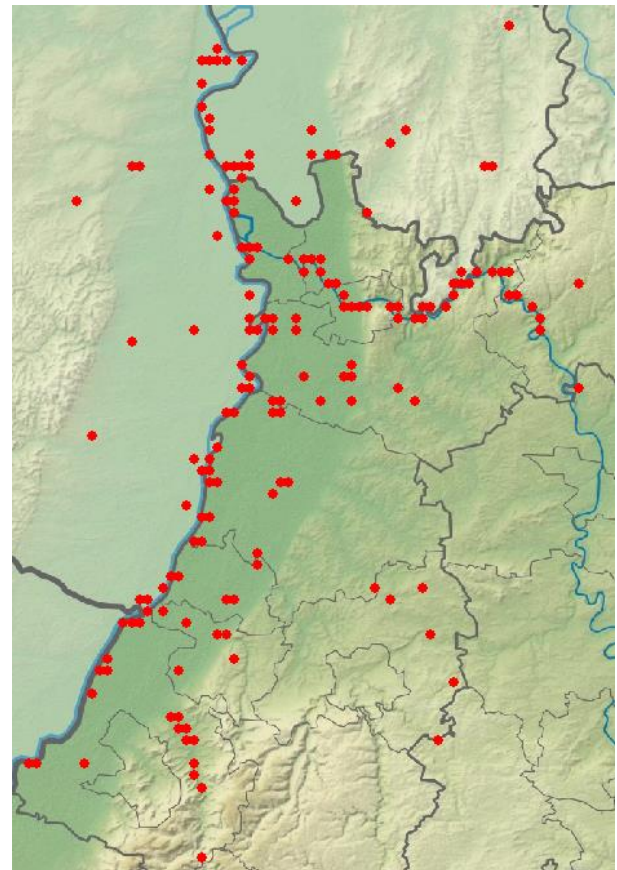

Kormoran-Meldungen im 3. Quartal

Löffler: regelmäßiger Sommergast

Löffler
Jahreszeitliche Verteilung Beobachtungen

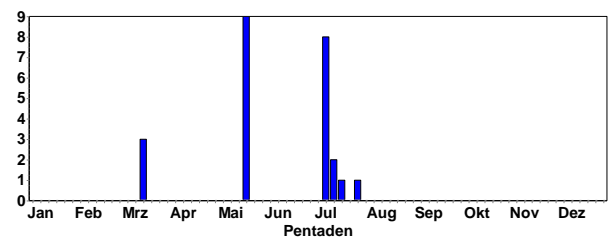

6 Ind. 09.7.20 NSG Wagbachniederung (Steffen Kühne et
al.)
6 Ind. 12.7.20 NSG LA Welsches Loch (Walter Branner et al.)
1 Ind. 19.7.20 Eich-Gimbsheimer Altrhein (Volker Schmidt)
1 Ind. 26.7.20 Altrheinsee (Alzey-Worms) (Volker Schmidt)

Rohrdommel: seltener Durchzügler und Gastvogel

Rohrdommel
Jahreszeitliche Verteilung Beobachtungen

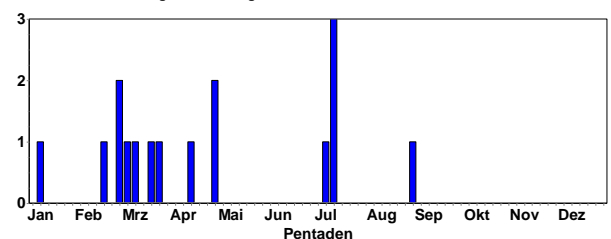

1 Ind. 06.7.20 Saalbachniederung (gesamt) (Werner Deba-
tin)
1 Ind. 10.-12.7.20 NSG Spieß (Volker Schmidt, Christian
Dietzen)
1 Ind. 31.8.20 Worms [6216_3_52n] (Heidmarie Urban)

Zwergdommel: seltener Brutvogel, Sommervogel

Zwergdommel
Jahreszeitliche Verteilung Beobachtungen

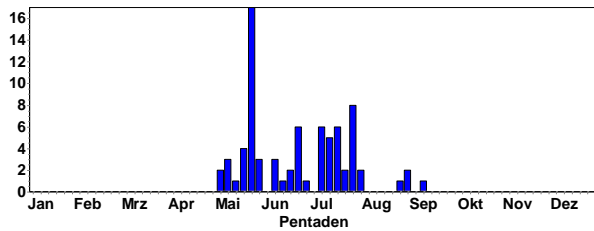

Zwergdommel © M. Wink

- 2 B3. 1x Männchen adult / 1x Weibchen adult 06.7.20 Erlichsee (Südteil) (Robert Wahlhäuser)
- 1 Ind. 06.7.20 Neptunsee (Karlsruhe) (Robert Wahlhäuser)
- 1 A1. 1x Männchen adult*(1x stationär) 11.7.20 Erlichsee (Nordostteil) (Jörg Rathgeber)
- 1 A1. 1x Weibchen adult*(1x stationär) 11.7.20 Erlichsee (Ostteil) (Jörg Rathgeber)
- 1 B6. 1x Weibchen 12.7.20 Erlichsee (Nordwestteil) (Ulrich Mahler)
- 1 A1. 1x Männchen adult*eine kurze Strecke fliegend 17.7.20 NSG Wagbachniederung (Barbara Froehlich-Schmitt)
- 1 Ind. 19.7.20 Saalbachniederung (gesamt) (Werner Debatin)
- 1 Ind. 1x Männchen 20.7.20 Erlichsee (Nordostteil) (Klaus Hubatsch)
- 1 Ind. 21.7.20 Saalbachniederung (gesamt) (Werner Debatin)
- 1 Ind. 1x 1. KJ / diesjährig*flügger Jungvogel 25.7.20 Erlichsee (Nordostteil) (Daniel Hubatsch)
- 2 C12. 1x Männchen adult / 1x 1. KJ / diesjährig*Jungvogel lange recht freisitzend am Schilfrand. Es waren noch schön die Reste der Kopfflaumfedern zu erkennen. Adultes Männchen um 17.33 Uhr ca.150 m 25.7.20 Erlichsee (Ostteil) (Johannes Ernst)
- 1 C. 1x 1. KJ / diesjährig 25.7.20 Neptunsee (Karlsruhe) (Ulrich Mahler)
- 1 Ind. Rufe 26.7.20 Saalbachniederung (gesamt) (Eberhard Körner)
- 1 Ind. 27.7.20 Saalbachniederung (gesamt) (Werner Debatin)

- 1 A1. fliegt entlang des Schilf im südlichen See 28.7.20 NSG Wagbachniederung (Tony Ranis)
- 1 Ind. 28.7.20 Saalbachniederung (gesamt) (Werner Debatin)
- 1 A1. *1x Weibchen adult 28.7.20 Jägerweiher im Maudacher Bruch (Robert Wahlhäuser)
- 2 C12. 2x 1. KJ / diesjährige 30.7.20 Saalbachniederung (gesamt) (Michael Wink)
- 1 A1. 1x 1. KJ / diesjährig*(1x stationär) 01.8.20 Saalbachniederung [6817_1_23n] (Mathias Putze)
- 2 Ind. 24.8.20 Saalbachniederung (gesamt) (Werner Debatin)
- 1 Ind. Rufe 30.8.20 Saalbachniederung [6817_1_23n] (Eberhard Körner)
- 1 Ind. 1x 1. KJ / diesjährig 02.9.20 Saalbachniederung (gesamt) (Michael Wink)
- 1 Ind. Fliegend 09.9.20 NSG Wagbachniederung (Michael Wink)

Nachtreiher: seltener Sommergast

Nachtreiher
Jahreszeitliche Verteilung Beobachtungen

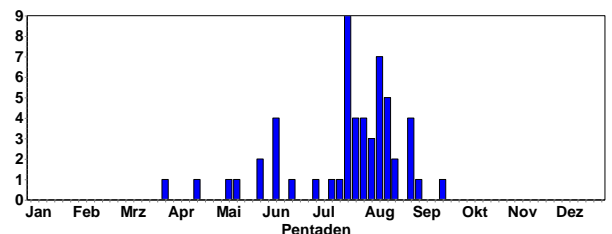

Junge Nachtreiher © W. Fischer

- 1 Ind. 02.7.20 Nußdorf [6714_4_47s] (Fabian Bindrich)
- 1-2 Ind. 13.7.-4.9.20 NSG Aalkistensee (Jürgen Blessing et al.)
- 1 Ind. 18.7.20 NSG Wagbachniederung (Jürgen Blessing)
- 1-2 Ind. 20.7.-23.8.20 Eggenstein-Leopoldshafen (Steffen Tillmanns et al.)
- 3 A. 22.7.20 NSG Aalkistensee (Jürgen Blessing)
- 1 Ind. 24.7.20 Wildpark Ludwigshafen (Heiko Geske)
- 1 Ind. 09.8.20 NSG Kranichsberg (Max Schulz)

1 Ind. 12.8.20 Plittersdorf Nord [7114_2_10s] (Thomas Fichtner)
 1 Ind. 12.8.20 Baggersee im Angelwald (Thomas Tennhardt)
 1 Ind. 13.-31.8.20 Großes Altwasser bei Neuburg (Hans-Jürgen Schygulla)
 1 Ind. 18.8.20 Fischmal bei Leimersheim (Susanne Maria Scheips)
 1 Ind. 30.8.20 NSG Roßweiher (Enzkreis) (Jürgen Blessing)
 1 Ind. 21.9.20 NSG Wagbachniederung (Ulrich Mahler)



Junger Nachtreiher und Schmuckschildkröte © W. Fischer

Kuhreiher: seltener Sommergast

1 Ind. 04.-6.7.20 Bruchsal Neuwiesen (Jörg Rathgeber et al.); wird auch im benachbarten Gebiet gesehen: 1 Ind. 05.-6.7.20 Saalbachniederung (gesamt) (Steffen Tillmanns)

Silberreiher: verbreiteter Jahresvogel, Durchzügler

Silberreiher
Jahreszeitliche Verteilung Beobachtungen

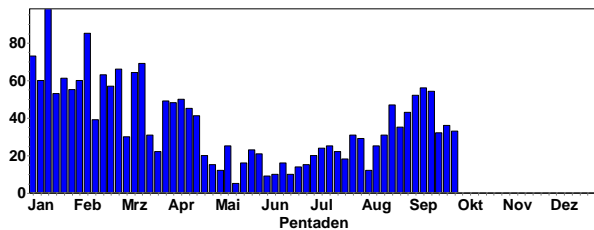

Silberreiher
Summen der Pentadenmaxima

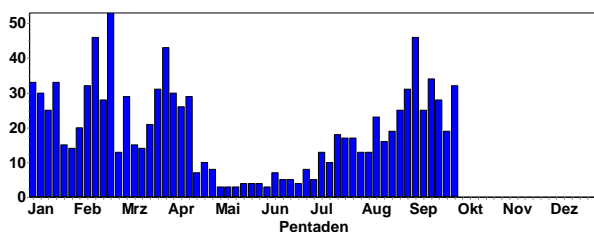

Ansammlungen:

46 Ind. 07.9.20 NSG Wagbachniederung (Ulrich Mahler)
 37 Ind. 05.9.20 NSG Wagbachniederung (Ulrich Mahler)
 34 Ind. 13.9.20 Betriebshof Weschnitz (Christian Zurek)
 32 Ind. 30.9.20 NSG Wagbachniederung (Jürgen Blessing)
 31 Ind. 02.9.20 NSG Wagbachniederung (Michael Wink)
 28 Ind. 07.9.20 NSG Wagbachniederung (Fabian Schrauth)
 28 Ind. 20.9.20 NSG Wagbachniederung (Jürgen Blessing)
 27 Ind. 02.9.20 NSG Wagbachniederung (Ulrich Mahler)
 26 Ind. 29.8.20 NSG Wagbachniederung (Ulrich Mahler)
 25 Ind. 26.8.20 NSG Wagbachniederung (Ulrich Mahler)
 25 Ind. 06.9.20 Altrhein Kleiner Bodensee (Uli Kofler)
 25 Ind. 09.9.20 NSG Wagbachniederung (Michael Wink)
 25 Ind. 28.9.20 NSG Wagbachniederung (Ulrich Mahler)
 24 Ind. 31.8.20 Karlsruhe [6916_1_12s] (Uli Kofler)
 24 Ind. 13.9.20 NSG Wagbachniederung (Günther Fehr)
 24 Ind. 21.9.20 NSG Wagbachniederung (Ulrich Mahler)
 23 Ind. 13.8.20 NSG Wagbachniederung (Ulrich Mahler)
 23 Ind. 29.8.20 Altrhein Kleiner Bodensee (Bernd Petereit)
 20 Ind. 10.8.20 NSG LA Welsches Loch (Fabian Schrauth)



Silberreiher © J. Dreher

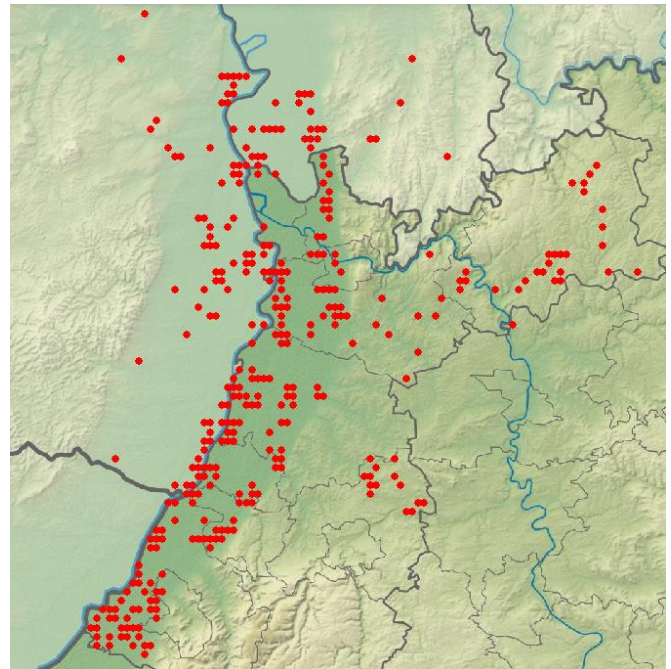

Silberreiher-Meldungen in 2020

Graureiher: Weit verbreiteter Jahresvogel, Brutvogel, Durchzügler

Graureiher
Jahreszeitliche Verteilung Beobachtungen

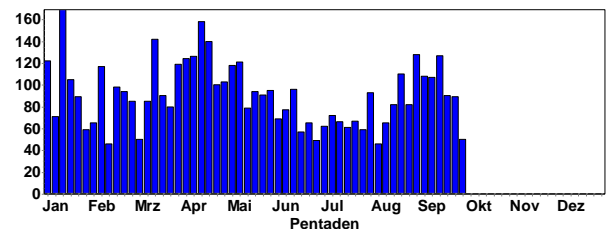

Graureiher
Summen der Pentadenmaxima

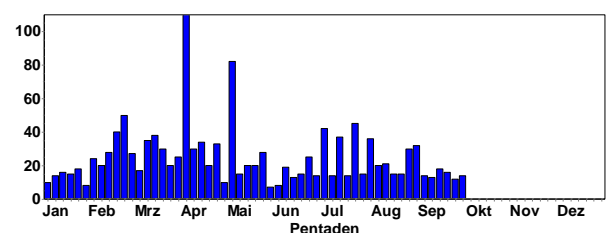



Graureiher © D. Koch

Ansammlungen:

- 45 Ind. 22.7.20 Klärteiche Offstein (Winni Brauner)
- 21 B9. 01.7.20 NSG Zwerrenberg (Andreas Quell)
- 37 Ind. 11.7.20 Klärteiche Offstein (Birgit Fischer)
- 18 B3. 02.8.20 Haßmersheim Hohberg (Dieter Bäurle)
- 32 Ind. 29.8.20 Altrhein Kleiner Bodensee (Bernd Petereit)
- 30 Ind. 12.7.20 Saalbachniederung (gesamt) (Günther Fehr)
- 30 Ind. 26.8.20 Eggenstein-Leopoldshafen (Steffen Tillmanns)
- 30 Ind. 02.9.20 NSG Wagbachniederung (Michael Wink)
- 30 Ind. 02.8.20 Klärteiche Offstein (Heribert Blankenheim)
- 25 Ind. 12.7.20 NSG LA Welsches Loch (Tobias Friedlaender)
- 25 Ind. 23.7.20 O Bockenheim/N Obrigheim (Jürgen Dreher)
- 25 Ind. 29.8.20 NSG Mecktersheimer Tongrube (Tanja Kärcher)
- 21 Ind. 13.8.20 NSG Wagbachniederung (Thomas Tennhardt)
- 20 Ind. 26.8.20 Altrhein Illingen Nord (Andreas Vogel)
- 20 Ind. 28.8.20 Altrhein Illingen Nord (Gerd Schön)
- 20 Ind. 05.8.20 O Bockenheim/N Obrigheim (Peter Ramachers)
- 18 Ind. 13.9.20 NSG Wagbachniederung (Günther Fehr)
- 18 Ind. 23.7.20 Klärteiche Offstein (Michael Wink)

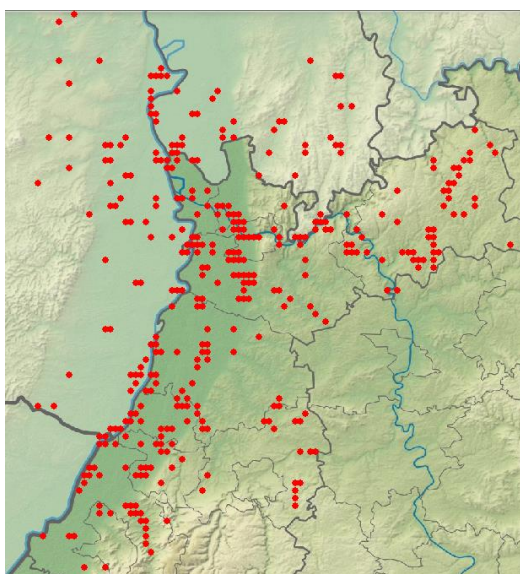

Graureiher-Meldungen im 3. Quartal



Graureiher im Wind © D. Koch

Purpureiher: Sommervogel, lokaler Brutvogel

Purpureiher
Jahreszeitliche Verteilung Beobachtungen

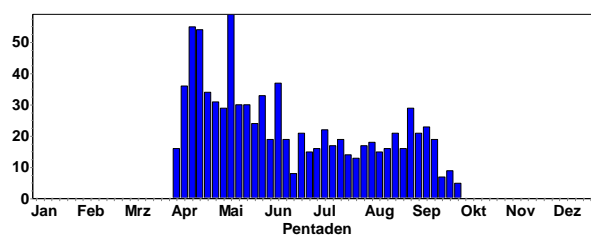

Purpureiher
Summen der Pentadenmaxima

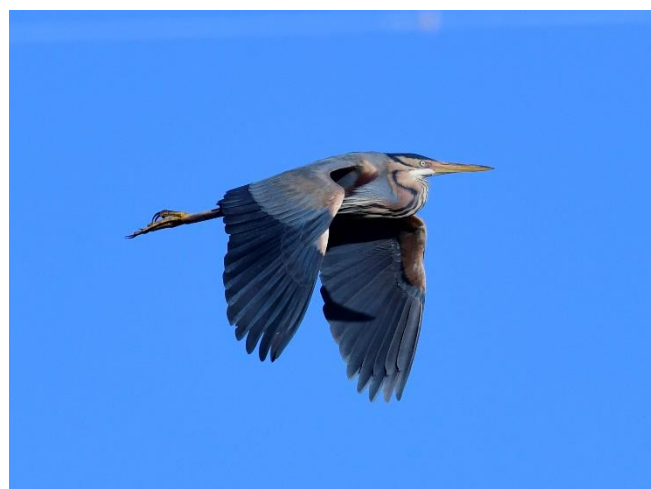
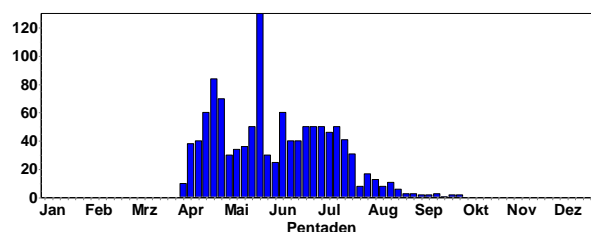

Purpureiher(Altvogel) © M. Wink



Junge Purpureiher © J. Dreher

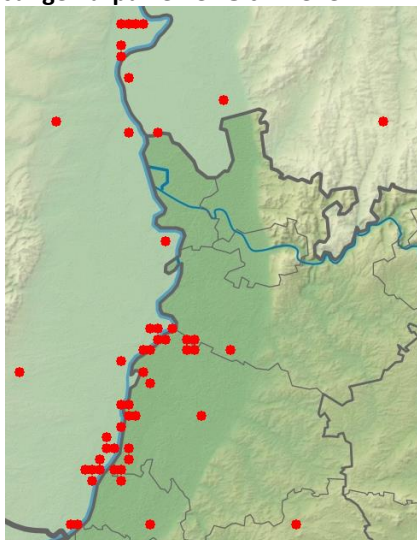

Purpureiher-Meldungen in 2020

Brutmeldungen (C-Meldungen)

50 C12. 36x Pulli / nicht-flügge*13 Nester mit pulli unterschiedlichen Alters, einige schon das Nest verlassend, 3 pulli erst wenige Tage alt 03.7.20 NSG Wagbachniederung (Wolfgang Einsiedler)

30 C12. 06.7.20 NSG Wagbachniederung (Andreas Richter)



Purpureiher: fütternder Altvogel © W. Fischer

30 C15. 28x 1. KJ / diesjährige / 2x adulte 06.7.20 NSG Wagbachniederung (Lennart Haak)

1 C16. 06.7.20 NSG Wagbachniederung (Ralf Ricken)

28 C13. 26x Pulli / nicht-flügge 07.7.20 NSG Wagbachniederung (Michael Wink)

28 C16. 28x Pulli / nicht-flügge 07.7.20 NSG Wagbachniederung (Michael Wink)

15 C16. 15x 1. KJ / diesjährige 12.7.20 NSG Wagbachniederung (Jochen Theophil)

1 C13. 12.7.20 NSG Spieß (Volker Schmidt)

30 C12. 14.7.20 NSG Wagbachniederung (Klaus Lechner)



Junger Purpureiher © W. Fischer

11 C16. 11x Pulli / nicht-flügge 17.7.20 NSG Wagbachniederung (Barbara Froehlich-Schmitt)

14 C16. 1x adult / 13x Pulli / nicht-flügge*teils im, teils außerhalb Nestern, betteln, üben Flügel, ad fliegt an 17.7.20 NSG Wagbachniederung (Barbara Froehlich-Schmitt)

1 C16. Gesamtbestand 2020: 35-36 besetzte Nester

19.7.20 NSG Wagbachniederung (Ulrich Mahler)

31 C14. 4x adulte / 17x Pulli / nicht-flügge 22.7.20 NSG Wagbachniederung (Helmut Barié)

12 C16. 3x adulte / 9x 1. KJ / diesjährige 24.7.20 NSG Wagbachniederung (Reinhard Götz)

5 C12. 5x Pulli / nicht-flügge 30.7.20 NSG Wagbachniederung (Michael Wink)

17 C12. 16x 1. KJ / diesjährige 30.7.20 NSG Wagbachniederung (Michael Wink)

2 C16. 02.8.20 NSG Spieß (Volker Schmidt)

13 C12. 2x adulte / 11x Pulli / nicht-flügge 08.8.20 NSG Wagbachniederung (Ulrich Mahler)

Seidenreiher: seltener Sommergast

Seidenreiher
Jahreszeitliche Verteilung Beobachtungen

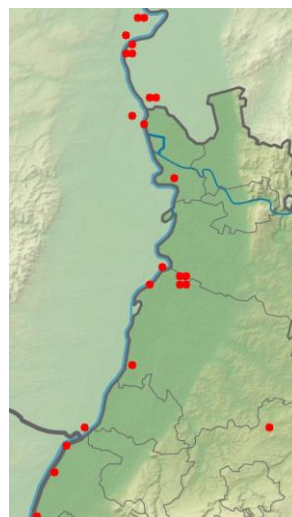
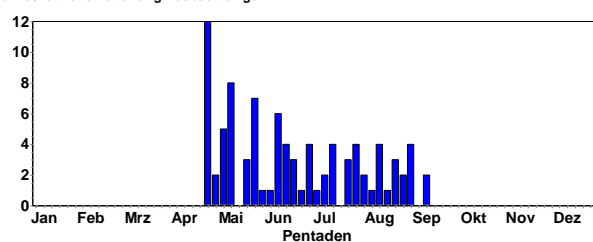

Seidenreiher-Meldungen in 2020



Seidenreiher © D. Koch

- 1 Ind. 01.7.20 NSG Spieß (Rüdiger Burkhardt)
- 1 Ind. 07.-8.7.20 Altrheinsee (Rosemarie Kappler)
- 2 Ind. 11.7.20 Rheininsel bei Rheindürkheim (Natascha Schütze)
- 1 Ind. 12.7.20 NSG Spieß (Volker Schmidt)
- 1 Ind. 20.7.20 NSG Wagbachniederung (Ulrich Mahler)
- 1 Ind. 23.7.20 NSG Spieß (Fabian Schrauth)
- 1 Ind. 26.7.-29.8.20 Rheininsel bei Rheindürkheim (Volker Schmidt et al.)
- 1 Ind. 27.7.20 Mannheim [6516_2_30s] (Matthias Feuersenger)
- 1 Ind. 27.7.20 NSG LA Welsches Loch (Peter Petermann)
- 1 Ind. 28.7.20 NSG LA Welsches Loch (Antonio Anta Brink)
- 1 Ind. 30.7.20 NSG LA Fretterloch (Fabian Schrauth)
- 1 Ind. 13.8.20 Steiner Wald West und RKM 452 (Anton Trexler)
- 1 Ind. 30.8.20 Petersau, Kiesinseln - RKM 434 (Volker Schmidt)
- 1 Ind. 08.9.20 Großes Altwasser bei Neuburg (Hans-Jürgen Schygulla)
- 1 Ind. 10.9.20 Kleines Altwasser bei Neuburg (Hans-Jürgen Schygulla)

Schwarzstorch: Sommervogel, heimlicher Brutvogel und Durchzügler

Schwarzstorch
Jahreszeitliche Verteilung Beobachtungen

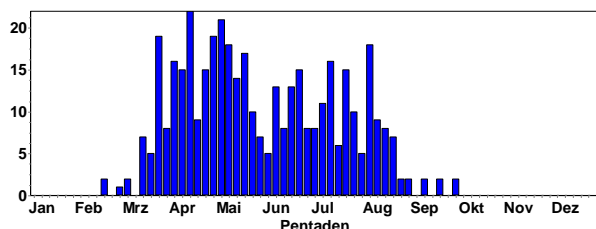

Schwarzstorch
Summen der Pentadenmaxima

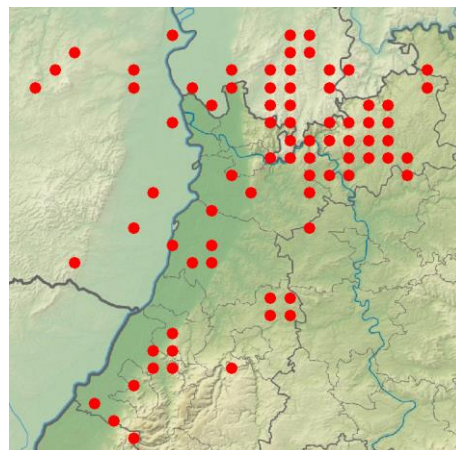
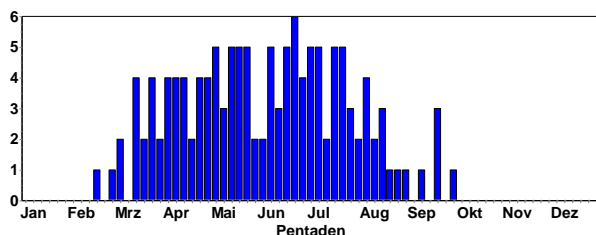

Schwarzstorch-Meldungen in 2020 (TK25 Quadranten)

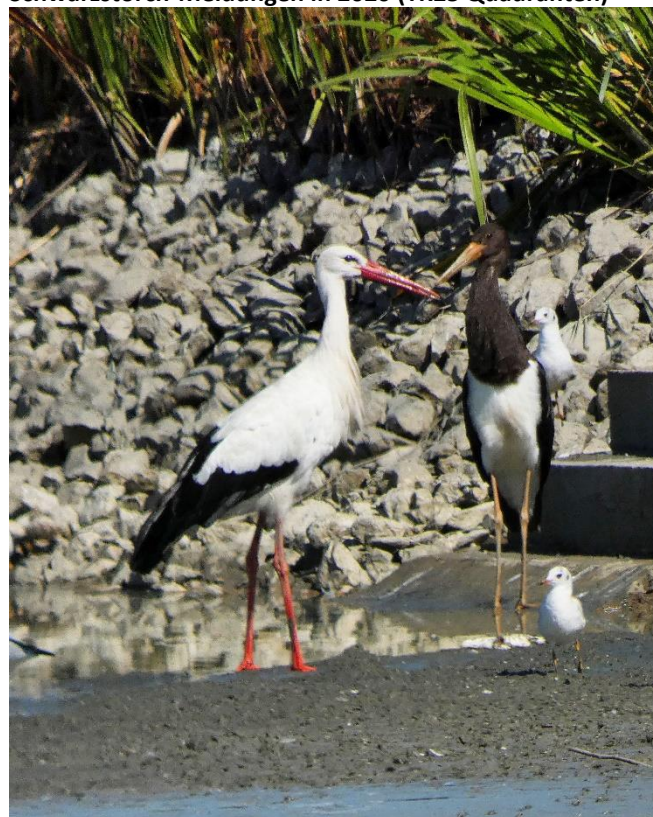

Schwarz- und Weißstorch © D. Koch

Meldungen ab 15.8.20

- 1 Ind. 16.8.20 Saalbachniederung (gesamt) (Werner Debatin)
- 1 Ind. fliegt ca. in 10 m Höhe über den Altrhein 16.8.20 Hördt [6816_1_12n] (Herbert Magin)
- 1 Ind. 18.8.20 Fränkisch-Crumbach (Limprecht Ruven)
- 1 Ind. diesjährig 19.8.20 Ottersheim bei Landau (Joachim Zürker)
- 1 Ind. 27.8.20 Donebach Leichenfeld W (Johannes Groß)
- 1 Ind. 31.8.20 Malsch [7116_1_15n] (Meike Albert)
- 1 Ind. 09.9.20 Saalbachniederung (gesamt) (Klaus Stapf)
- 3 Ind. kreisend 18.9.20 Laufer Mark Mitte (Rastatt) (David Gustav)
- 1 Ind. 20.9.20 Heidelberg-Ziegelhausen (Hubert Holland)
- 1 Ind. 28.9.20 Wiesloch (PZN) [6618_3_53s] (Tobias Lepp)
- 1 Ind. 1x 1. KJ / diesjährig*SW ziehend 28.9.20 NSG Roßweier (Enzkreis) (Jürgen Blessing)

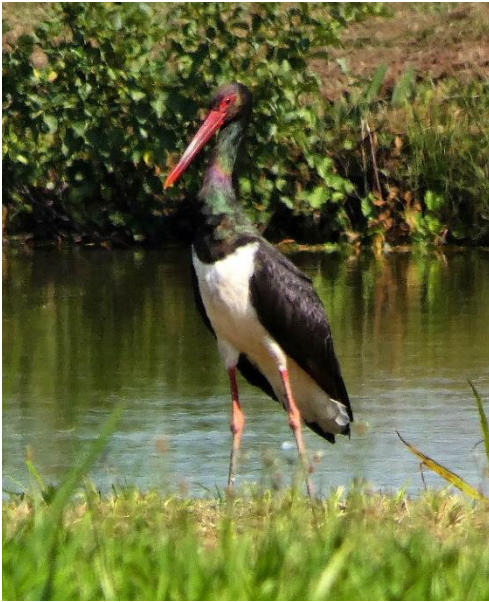

Schwarzstorch © D. Koch



Schwarzstörche © D. Koch

Weißstorch: Jahresvogel, verbreiteter Brutvogel und Durchzügler (Abzug im August/ Anfang September)

Weißstorch
Jahreszeitliche Verteilung Beobachtungen

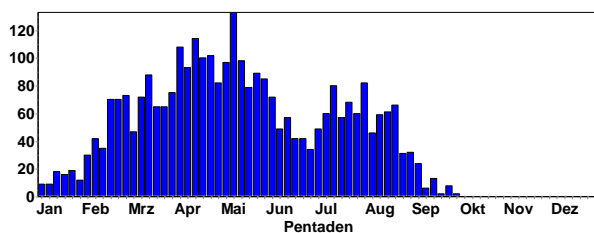

Weißstorch
Summen der Pentadenmaxima

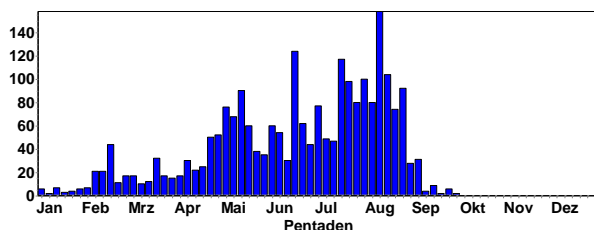

Ansammlungen:

- 158 Ind. 12.8.20 Walldorf Storchenviese (Gerald Kiefer)
- 117 Ind. 16.7.20 Offenbach an der Queich (Ulf Janz)
- 104 Ind. 14.8.20 Walldorf Storchenviese (Gerald Kiefer)

- 100 Ind. 31.7.20 Dannstadt-Schauernheim (Heiko Geske)
- 98 Ind. 23.7.20 Dannstadt-Schauernheim (Heiko Geske)
- 92 Ind. 27.8.20 NSG LA Biedensand (Bergstraße) (Fabian Schrauth)
- 85 Ind. 09.8.20 Sandhausen [6617_2_30n] (Hanne Tinkl)
- 83 Ind. 12.8.20 Walldorf Storchenviese (Bernd Steiner)



Störche in Walldorf © B. Steiner

- 80 Ind. 20.7.-6.8.20 Dannstadt-Schauernheim (Heiko Geske)
- 77 C16. 02.7.20 Walldorf Storchenviese (Johannes Ernst)
- 75 Ind. 25.7.20 Dannstadt-Schauernheim (Heiko Geske)
- 74 Ind. 23.8.20 Schifferstadt [6516_3_52s] (Heiko Geske)
- 70 Ind. 09.8.20 Straubenhardt [7117_3_34s] (En (Katharina Blum))
- 70 Ind. 24.8.20 Mühlacker [7019_3_44n] (Uli Remensperger)



Weißstörche © D. Koch

- 62 Ind. 22.7.20 Walldorf Storchenviese (Gerald Kiefer)
- 60 Ind. 14.8.20 Wiesloch [6618_3_51s] (Bernd Steiner)
- 60 Ind. 18.8.20 Walldorf Storchenviese (Bernd Steiner)
- 60 Ind. 21.7.20 Dannstadt-Schauernheim (Heiko Geske)
- 53 Ind. 25.7.20 Walldorf Storchenviese (Gerald Kiefer)
- 52 Ind. 22.7.20 Walldorf Storchenviese (Bernd Steiner)
- 51 Ind. 03.8.20 Wiesloch [6618_3_51s] (Bernd Steiner)
- 51 Ind. 04.8.20 Walldorf Storchenviese (Gerald Kiefer)

Brutmeldungen (C-Meldungen)

- 3 C16. 01.7.20 NSG Altnacker Heidelberg Wieblingen (Friedrich Linhart)
- 3 C16. 3x 1. KJ / diesjährige 02.7.20 NSG Altnacker Heidelberg Wieblingen (Friedrich Linhart)
- 77 C16. 72x adulte / 5x 1. KJ / diesjährige* 02.7.20 Walldorf Storchenviese (Johannes Ernst)
- 2 C16. 2x immature 03.7.20 Nußloch (SW) [6618_3_41s] (Frank Von Appen)
- 11 C16. 03.7.20 Walldorf Storchenviese (Frank Von Appen)
- 3 C16. 1x adult / 1x Pullus, 03.7.20 Heidelberg Neckarwiese (Carsten Steinkamp)
- 9 C. *2x adulte / 7x 1. KJ / diesjährige*2+3+2 große Junge auf den Nestern, 2 ad., 1 mit altem Aluring (nicht ablesbar)

08.7.20 NSG LA Heegwasser (Bergstraße) (Peter Petermann)

4 C. 16.7.20 Frauenweiler Bruch (Tobias Lepp)

3 C16. 16.7.20 Böhl-Iggelheim (Rainer Steinhausen)

10 C16. *1x 1. KJ / diesjährig 18.7.20 Hammer Wörth bei Hamm am Rhein (Axel Muttray)



Kreisende Weißstörche © D. Koch

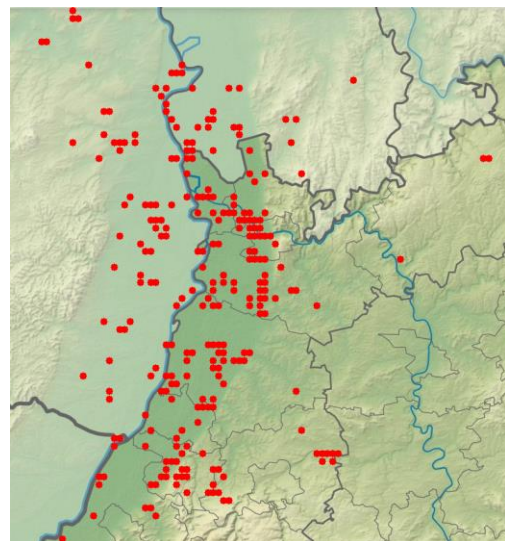

Weißstorch-Meldungen im 3. Quartal 2020

Fischadler: regelmäßiger Durchzügler von Mitte August bis Anfang Oktober

Fischadler
Jahreszeitliche Verteilung Beobachtungen

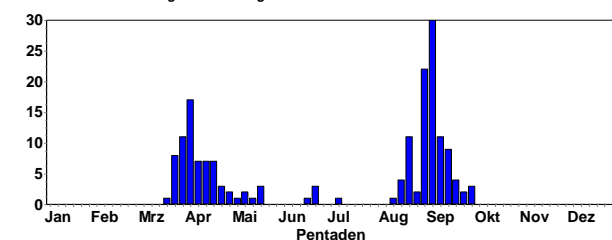

Fischadler
Summen der Pentadenmaxima

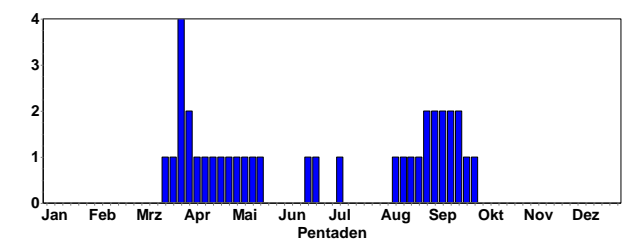

Fliegender Fischadler © W. Fischer



Fischadler © D. Koch



Jagender Fischadler © C. Armbruster

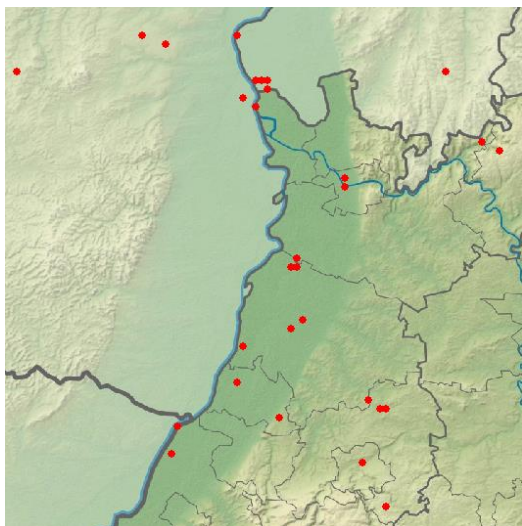

Fischadler-Meldungen im 3. Quartal

Wespenbussard: seltener Sommervogel, regelmäßiger Durchzügler

Wespenbussard
Jahreszeitliche Verteilung Beobachtungen

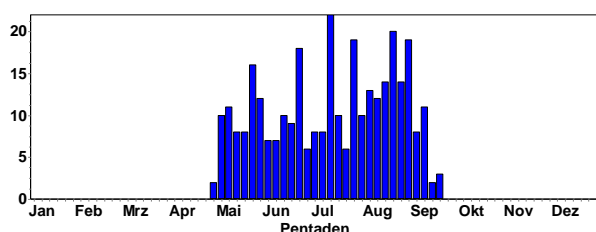

Wespenbussard
Summen der Pentadenmaxima

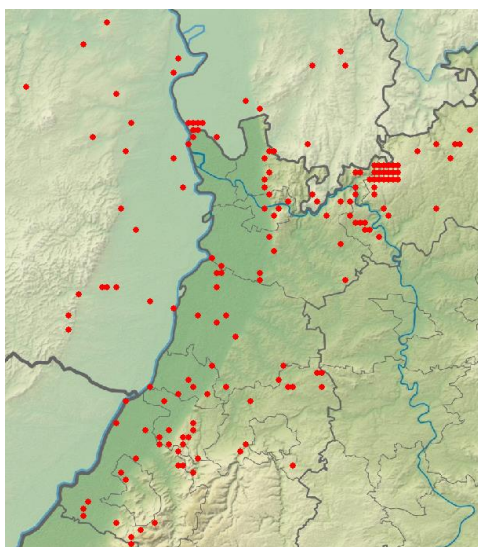
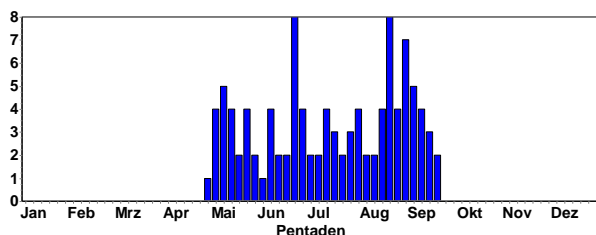

Wespenbussard-Meldungen in 2020

Beobachtungen ab 1.9.20:

- 16 Ind. 01.9.20 Knittlingen [6918_3_55n] (Eberhard Körner)
- 1 Ind. 01.9.20 Wörrstadt [6114_4_38n] (Phil Boswell)
- 1 Ind. 02.9.20 Waghäusel [6717_1_21s] (Michael Wink)

- 1 Ind. 02.9.20 NSG Wagbachniederung (Max Schulz)
- 1 Ind. 02.9.20 Neuenbürg [7117_2_26s] (Michael Riess)
- 3 Ind. 02.9.20 NSG Spieß (Falk Pollähne)
- 1 Ind. 03.9.20 NSG Wagbachniederung (Stéphane Goubert)
- 5 Ind. 03.9.20 Malsch [7116_1_15s] (Meike Albert)
- 1 Ind. 04.9.20 NSG Wagbachniederung (Volker Schmidt)
- 1 Ind. 04.9.20 Neckarsteinach [6519_3_31n] (Andreas Quell)
- 1 Ind. 05.9.20 Dossenheim - Augustenbühl (Michael Wink)
- 1 Ind. 05.9.20 Rhein-Km 440 (Peter Petermann)
- 1 Ind. 06.9.20 Epfenbach [6619_4_47n] (Max Schulz)
- 1 Ind. 06.9.20 NSG Wagbachniederung (Ulrich Mahler)
- 1 Ind. 08.9.20 Oberdielbach N [6520_1_24s] (Max Schulz)
- 1 Ind. 08.9.20 Saalbachniederung (gesamt) (Benjamin Mayer)



Wespenbussard © C. Bernitt

- 1 Ind. 09.9.20 NSG Spieß (Falk Pollähne)
- 1 Ind. 09.9.20 Reisenbach [6420_4_58s] (Max Schulz)
- 1 Ind. 09.9.20 Wagenschw. R.Grund (Max Schulz)
- 1 Ind. 09.9.20 NSG Spieß (Rüdiger Burkhardt)
- 1 Ind. 10.9.20 NSG Wagbachniederung (Alfred Amberger)
- 1 Ind. 11.9.20 Neunkirchen S [6620_1_01s] (Christiane Bernitt)
- 4 Ind. 11.9.20 Unterstmatt, Skihang Murkopf (Fabian Anger)
- 1 Ind. 11.9.20 Karlsruhe [7016_2_19n] (Niko Falk)
- 1 Ind. 12.9.20 NSG Wagbachniederung (Gabriele und Wolfgang Dziergwa)
- 1 Ind. 13.9.20 NSG Wagbachniederung (Alexander Köhler)
- 3 Ind. 17.9.20 NSG Wagbachniederung (Ulrich Mahler)
- 2 Zug. 18.9.20 Buchen, MOS (P. u. G. Rückert)
- 2 Ind. 18.9.20 NSG Wagbachniederung (Peter Baust)
- 1 Ind. 18.9.20 Knittlingen [6918_3_55n] (Eberhard Körner)

Gänsegeier: Seltener Sommergast

- 1 Ind. 17.7.20 Börrstadt [6413_1_15s] (Sebastian Kiepsch)

Kornweihe: regelmäßiger Durchzügler und Wintergast

Kornweihe
Jahreszeitliche Verteilung Beobachtungen

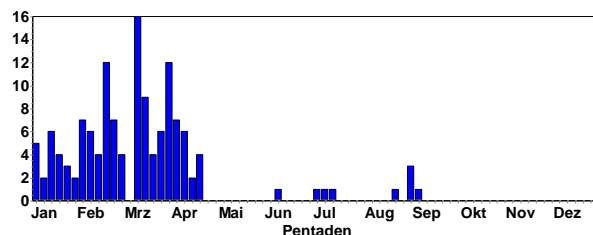

1 Ind. 04.7.20 VSG Ackerplateau Ober-Flörsheim (Volker Schmidt)
 1 Ind. 07.7.20 VSG Ackerplateau Ober-Flörsheim (Volker Schmidt)
 1 Ind. 11.7.20 VSG Ackerplateau Ober-Flörsheim (Volker Schmidt)
 1 Ind. 23.8.20 Worms [6216_3_52n] (Volker Arndt)
 1 Ind. 29.8.20 VSG Ackerplateau Ober-Flörsheim (Volker Schmidt)
 1 Ind. 30.8.20 VSG Ackerplateau Ober-Flörsheim (Fabian Bindrich)
 1 Ind. 30.8.20 VSG Ackerplateau Ober-Flörsheim (Martin Entling)
 1 Ind. 06.9.20 VSG Ackerplateau Ober-Flörsheim (Volker Schmidt)

Wiesenweihe: regelmäßiger Durchzügler, Brutvogel?

Wiesenweihe
Jahreszeitliche Verteilung Beobachtungen

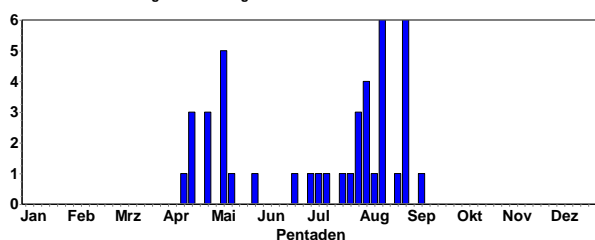

1 Ind. 04.7.20 VSG Ackerplateau Ober-Flörsheim (Volker Schmidt)
 1 Ind. 07.7.20 VSG Ackerplateau Ober-Flörsheim (Volker Schmidt)
 2 Ind. 11.7.20 VSG Ackerplateau Ober-Flörsheim (Volker Schmidt)
 1 Ind. 24.7.20 Bruchsal [6817_4_39s] (Jakob Müller)
 1 Ind. 25.7.20 VSG Ackerplateau Ober-Flörsheim (Volker Schmidt)
 2 A1. 01.8.20 Bolanden [6313_4_40n] (Jörg Posywio)
 2 Ind. 01.8.20 VSG Ackerplateau Ober-Flörsheim (Volker Schmidt)
 1 Ind. 03.8.20 Vogelschutzgebiet Ober-Hilbersheim (Hans-Georg Folz)
 3 Ind. 05.8.20 VSG Ackerplateau Ober-Flörsheim (Volker Schmidt)
 1 Ind. 06.8.20 Hochkopf Süd (Rastatt) (Fabian Anger)
 1 Ind. 06.8.20 Brensbach [6219_1_03n] (Georg Schneider)
 3 Ind. 09.8.20 VSG Ackerplateau Ober-Flörsheim (Volker Schmidt)
 4 Ind. 14.8.20 VSG Ackerplateau Eiselthum (Volker Schmidt)
 1 Ind. 15.8.20 VSG Ackerplateau Wahlheim S (A) (Volker Schmidt)
 1 Ind. 15.8.20 VSG Ackerplateau Eiselthum (Volker Schmidt)
 1 Ind. 16.8.20 VSG Ackerplateau Ober-Flörsheim (Volker Schmidt)
 3 Ind. 16.8.20 VSG Ackerplateau Eiselthum (Volker Schmidt)
 1 Ind. 27.8.20 Hesseneck [6420_4_57n] (Christiane Bernitt)
 1 Ind. 29.8.20 VSG Ackerplateau Ober-Flörsheim (Volker Schmidt)

1 Ind. 30.8.20 VSG Ackerplateau Ober-Flörsheim (Fabian Bindrich)
 1 Ind. 30.8.20 VSG Ackerplateau Ober-Flörsheim (Martin Entling)
 1 Ind. 31.8.20 Knittlingen [6918_3_55n] (Eberhard Körner)
 1 Ind. 31.8.20 Heidelberg-Kieslochgewann (Johannes Ernst)
 1 Ind. 10.9.20 Worms [6315_2_27s] (Matthias Krauß)

Rohrweihe: Sommervogel, regelmäßiger Brutvogel und Durchzügler

Rohrweihe
Jahreszeitliche Verteilung Beobachtungen

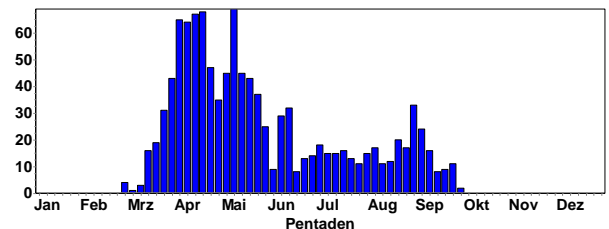

Rohrweihe
Summen der Pentadenmaxima

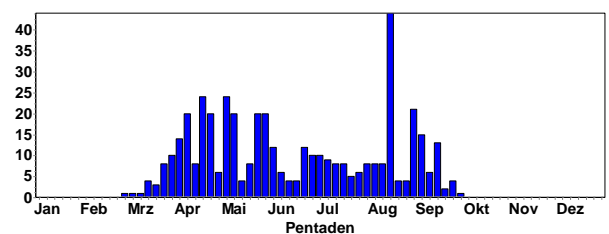

Rohrweihe © J. Dreher

Ansammlungen:

44 Ind. 14.8.20 VSG Ackerplateau Ober-Flörsheim (Volker Schmidt)
 22 Ind. 14.8.20 VSG Ackerplateau Eiselthum (Volker Schmidt)
 21 Ind. 30.8.20 NSG Spieß (Volker Schmidt)
 15 Ind. 06.9.20 VSG Ackerplateau Ober-Flörsheim (Volker Schmidt)
 14 Ind. 29.8.20 VSG Ackerplateau Ober-Flörsheim (Volker Schmidt)
 13 Ind. 17.9.20 Wiernsheim [7119_1_14n] (Roland Steiner)
 10 Ind. 15.8.20 VSG Ackerplateau Eiselthum (Volker Schmidt)
 10 Ind. 15.8.20 VSG Ackerplateau Ober-Flörsheim (Volker Schmidt)
 10 Ind. 16.8.20 VSG Ackerplateau Eiselthum (Volker Schmidt)

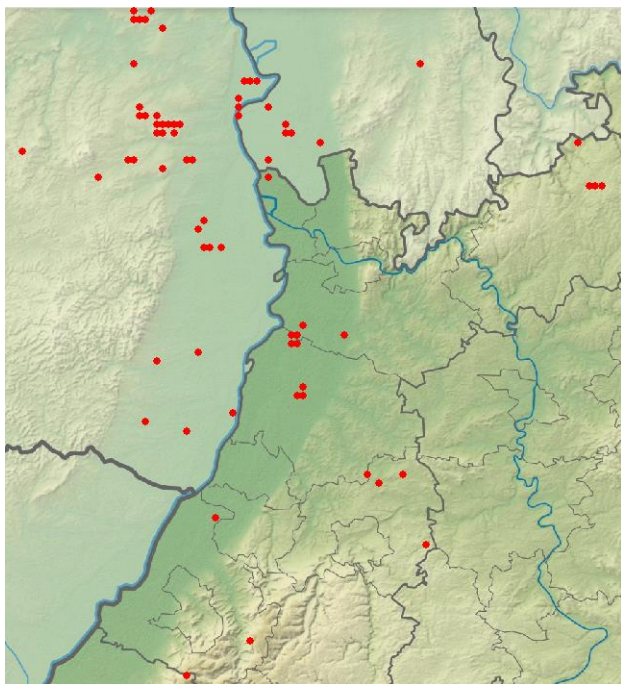

Rohrweihen-Beobachtungen im 3. Quartal

Gleitaar: Ausnahmereisung

1 Ind. 01.9.20 Knittlingen [6918_3_55n] (Eberhard Körner)

Habicht: Jahresvogel, verbreiteter Brutvogel

Habicht
Jahreszeitliche Verteilung Beobachtungen

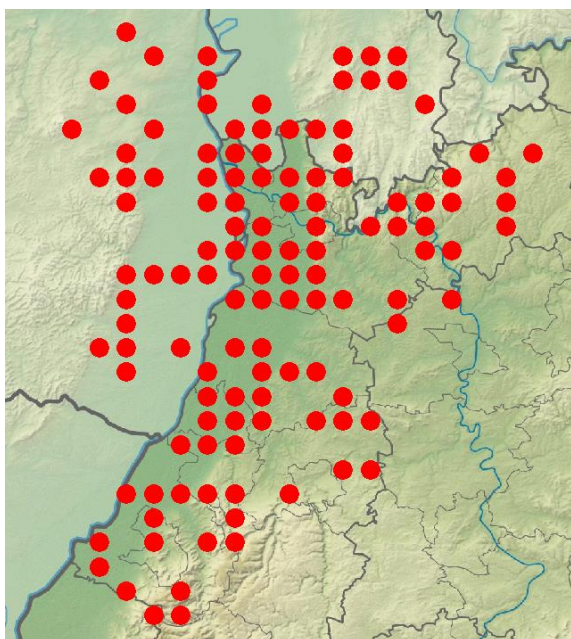
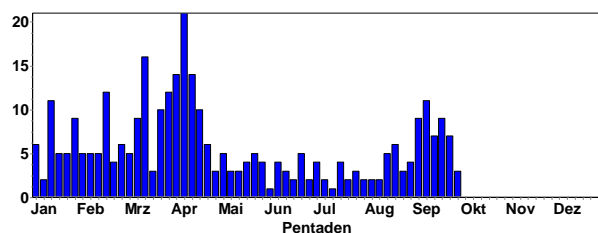

Habicht-Meldungen in 2020 (MT25 Quadranten)

Sperber: Jahresvogel, weit verbreiteter Brutvogel, Durchzügler

Sperber
Jahreszeitliche Verteilung Beobachtungen

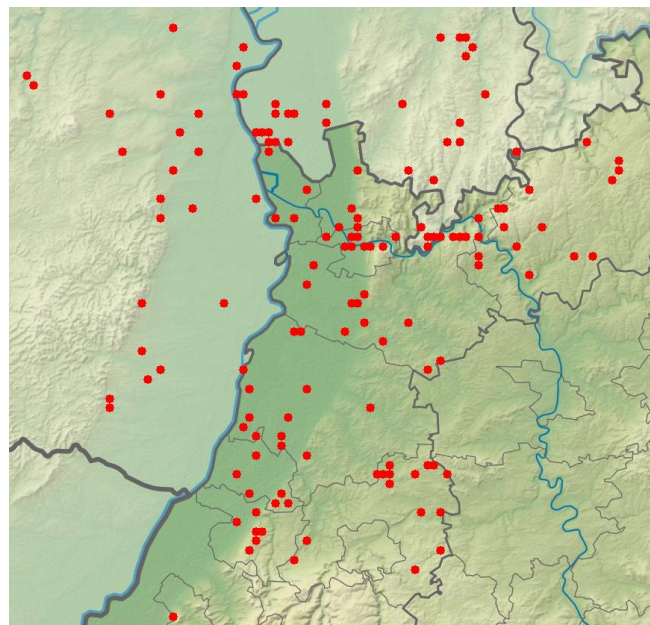
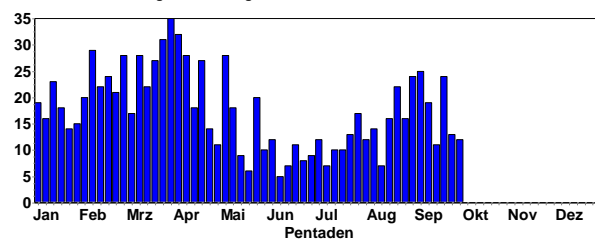

Sperber-Meldungen im 3. Quartal

Rotmilan: Verbreiteter Brutvogel, häufiger Durchzügler (ab September)

Rotmilan
Jahreszeitliche Verteilung Beobachtungen

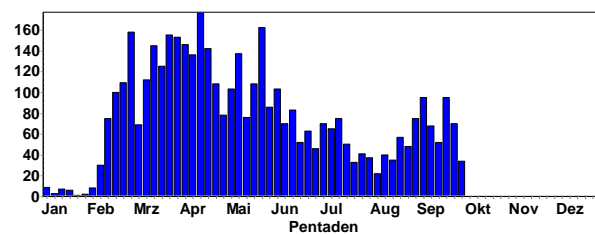

Rotmilan
Summen der Pentadenmaxima

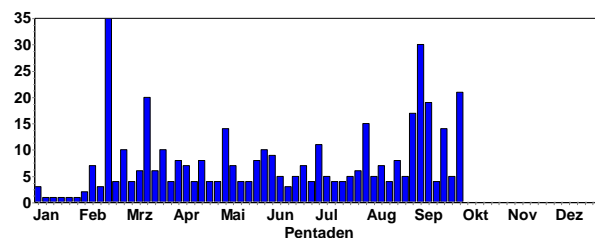



Rotmilan © C. Armbruster

Ansammlungen oder ziehende Trupps:

30 Ind. 03.9.20 Viernheim [6417_3_44s] (Jörn Weiß)
 23 Ind. 07.9.20 Ettlingen [7016_3_35n] (Jakob Wildraut)
 21 Ind. 30.9.20 Rheinmünster [7314_1_02s] (Werner Janzen)
 19 Ind. 09.9.20 Hainstadt Zwanzigmorgen (Elmar Werling)
 17 Ind. 31.8.20 Walldürn, MOS (P. u. G. Rückert)
 15 Ind. 03.8.20 Tiefenthal [6414_4_37n] (Frank Dohrmann)
 15 Ind. 29.8.20 Reichsthal [6412_1_05n] (Peter Ramachers)
 14 Ind. 20.9.20 Sinsheim [6718_2_19s] (Tobias Lepp)
 14 Ind. 20.9.20 Sinsheim [6718_2_19s] (Gisela Krewing-Rambauser)
 14 Ind. 20.9.20 Sinsheim [6718_2_19s] (Andreas Thiele)
 12 Ind. 02.9.20 Dörrmoschel [6312_3_45s] (Max Freuck)
 11 Ind. 11.9.20 Mühlacker [7018_4_38n] (Frank Friedmann)
 10 Ind. 03.9.20 Keltern [7117_1_03n] (Antje Schultner)
 10 Ind. 20.9.20 Sinsheim [6718_2_19s] (Jochen Fischer)
 10 Ind. 03.9.20 Dörrmoschel [6312_3_45s] (Volker Schmidt)

8 Ind. 19.8.20 Moosbrunn S [6519_4_46s] (Rainer Engelhardt)
 8 Ind. 29.8.20 VSG Ackerplateau Ober-Flörsheim (Volker Schmidt)
 8 Ind. 06.9.20 VSG Ackerplateau Ober-Flörsheim (Volker Schmidt)

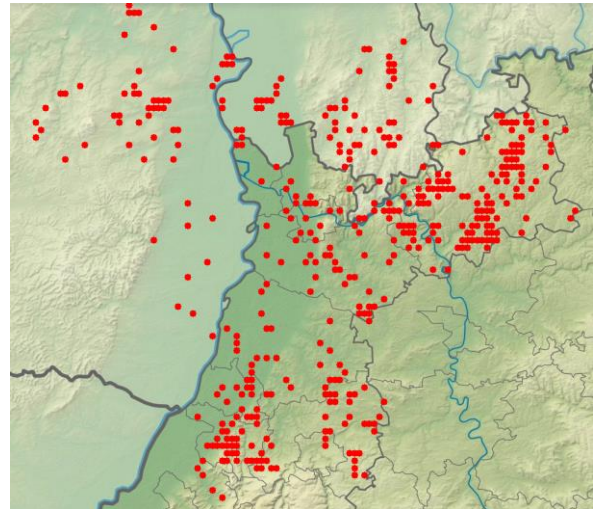

Rotmilan-Meldungen im 3. Quartal

Schwarzmilan: Sommervogel; verbreiteter Brutvogel und Durchzügler

Schwarzmilan
Jahreszeitliche Verteilung Beobachtungen

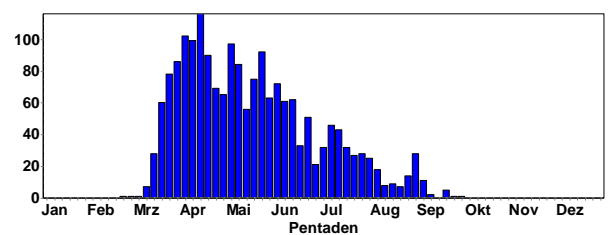

Schwarzmilan
Summen der Pentadenmaxima

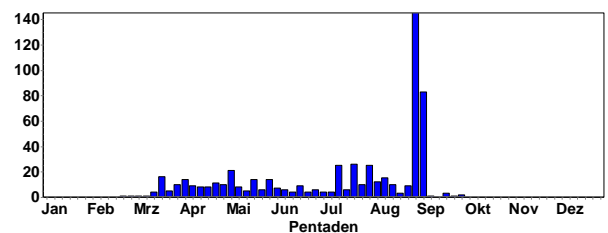

Ansammlungen oder ziehende Trupps:

145 Ind. 31.8.20 VSG Ackerplateau Ober-Flörsheim (Volker Schmidt)
 83 Ind. 03.9.20 Karlsruhe [7016_2_06s] (Niko Falk)
 26 Ind. 20.7.20 Brühl Kollerinsel-W (Axel Alpers)
 25 Ind. 12.7.20 Alter Baggersee im nördl. Böll (Tanja Kärcher)
 25 Ind. 01.8.20 VSG Ackerplateau Ober-Flörsheim (Volker Schmidt)
 20 Ind. 23.7.20 Dannstadt-Schauernheim (Heiko Geske)
 15 Ind. 31.8.20 Dallau Laushütte [6621_1_23n] (Frank Laiert)
 15 Ind. 09.8.20 VSG Ackerplateau Ober-Flörsheim (Volker Schmidt)
 13 Ind. 03.8.20 Vogelschutzgebiet Ober-Hilbersheim (Hans-Georg Folz)

13 Ind. 31.8.20 Klärteiche Offstein (Volker Schmidt)
 12 Ind. 31.8.20 Dallau Laushütte [6621_1_23n] (Frank Laier)
 12 Ind. 05.8.20 VSG Ackerplateau Ober-Flörsheim (Volker Schmidt)
 10 Ind. 31.8.20 Dallau Schmiedsgrund [6621_1_1] (Frank Laier)
 10 Ind. 26.7.20 Klärteiche Offstein (Volker Schmidt)
 10 Ind. 16.8.20 VSG Ackerplateau Einselfthum (Volker Schmidt)
 9 Ind. 25.8.20 Knittlingen [6918_3_55n] (Eberhard Körner)
 8 A1. 12.7.20 Otterstadt [6616_2_09n] (Tanja Kärcher)
 8 Ind. 15.8.20 VSG Ackerplateau Ober-Flörsheim (Volker Schmidt)
 8 Ind. 16.8.20 VSG Ackerplateau Ober-Flörsheim (Volker Schmidt)



Mäusebussard © J. Dreher

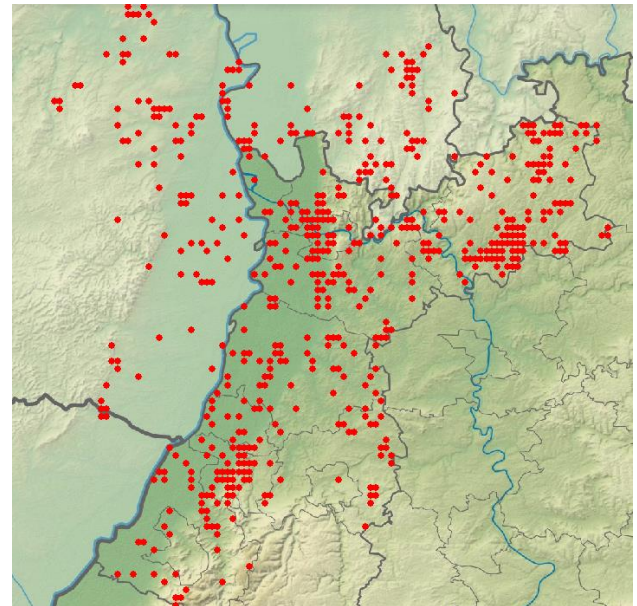

Mäusebussard- Meldungen im 3. Quartal



Mäusebussard © W. Fischer

Schwarzmilan-Meldungen im 3. Quartal

Seeadler: seltener Gastvogel

1 Ind. 29.8.20 Philippsburg [6716_4_56n] (Manuel Jansen)
 1 Ind. 05.9.20 NSG Kohlplattenschlag (Minka Stoyanova)

Mäusebussard: Jahresvogel, häufiger und verbreiteter Brutvogel und Durchzügler

Mäusebussard
Jahreszeitliche Verteilung Beobachtungen

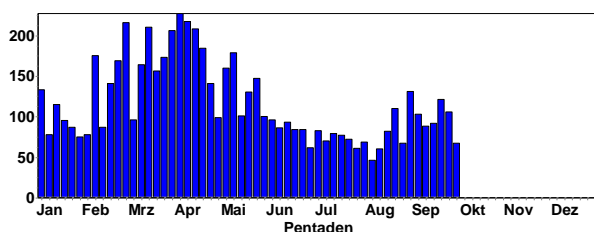

Mäusebussard
Summen der Pentadenmaxima

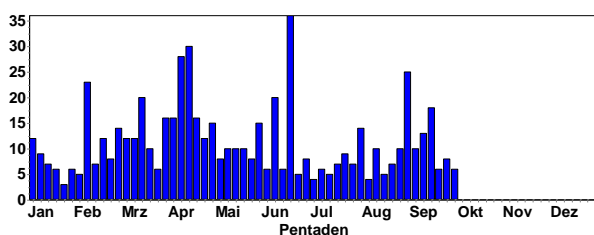

Merlin: seltener Durchzügler und Wintergast

Merlin
Jahreszeitliche Verteilung Beobachtungen

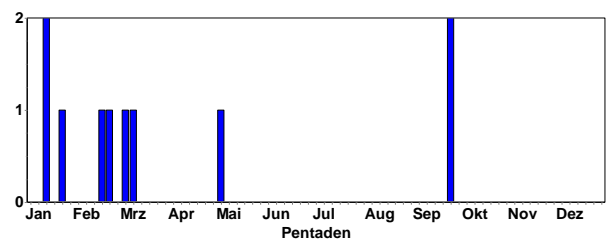

1 Ind. 26.9.20 Bretten [6918_3_32n] (Jannik Stipp)
 1 Ind. 27.9.20 NSG Spieß (Volker Schmidt)

Rotfußfalke: seltener Sommergast

Rotfußfalke
Jahreszeitliche Verteilung Beobachtungen

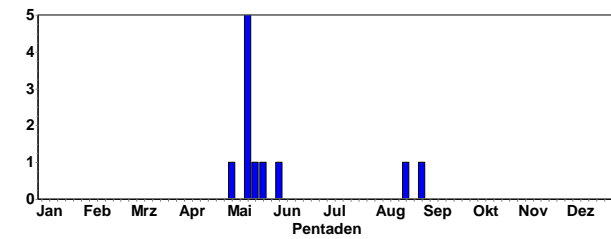

1 Ind. 20.8.20 Wörrstadt [6114_4_47s] (Hans-Georg Folz)
1 Ind. 02.9.20 VSG Ackerplateau Ober-Flörsheim (Volker Schmidt)

Baumfalke: Sommervogel, regelmäßiger Brutvogel und Durchzügler

Baumfalke
Jahreszeitliche Verteilung Beobachtungen

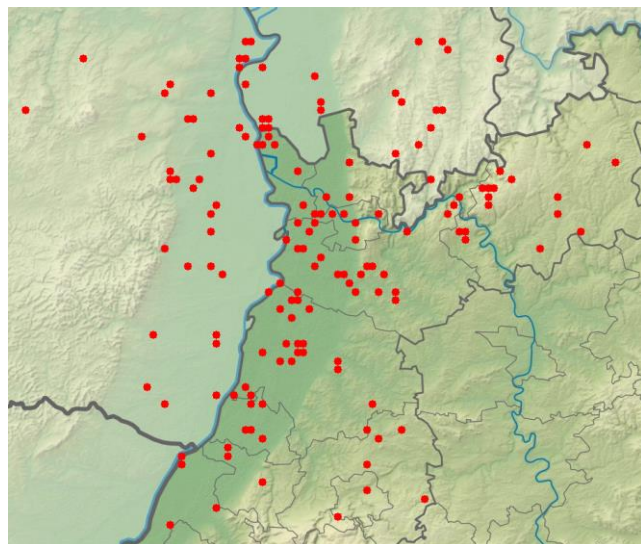
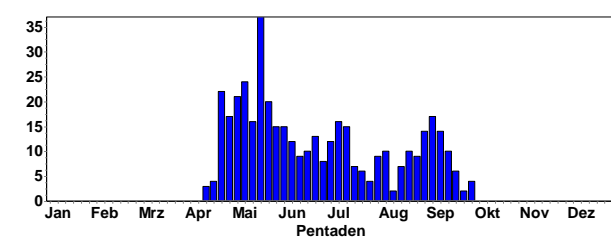

Baumfalkenmeldungen in 2020

Wanderfalke: inzwischen ein verbreiteter Jahresvogel

Wanderfalke
Jahreszeitliche Verteilung Beobachtungen

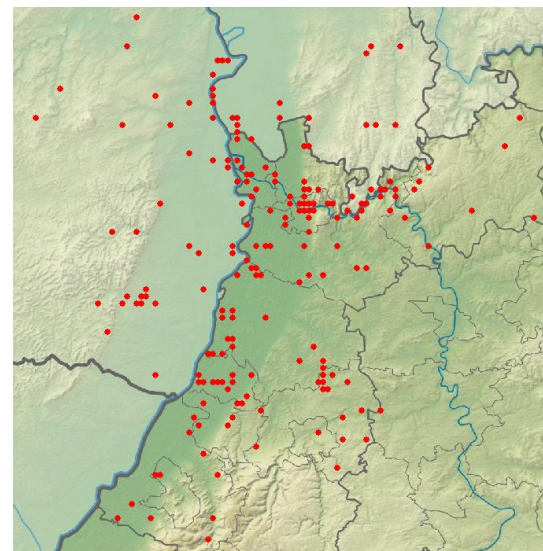
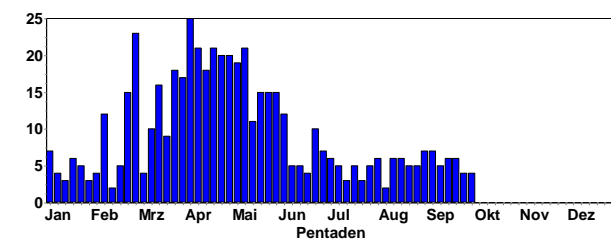

Wanderfalken-Meldungen in 2020

Turmfalke: weit verbreiteter Jahresvogel

Turmfalke
Jahreszeitliche Verteilung Beobachtungen

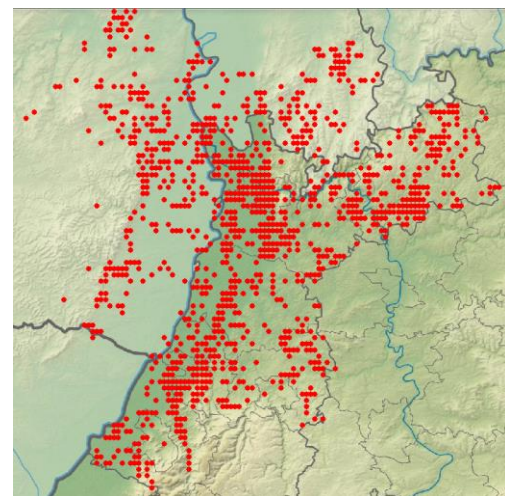
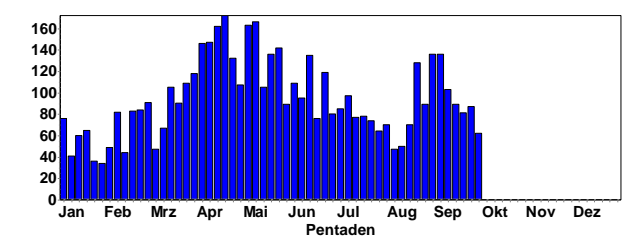

Turmfalken-Meldungen in 2020

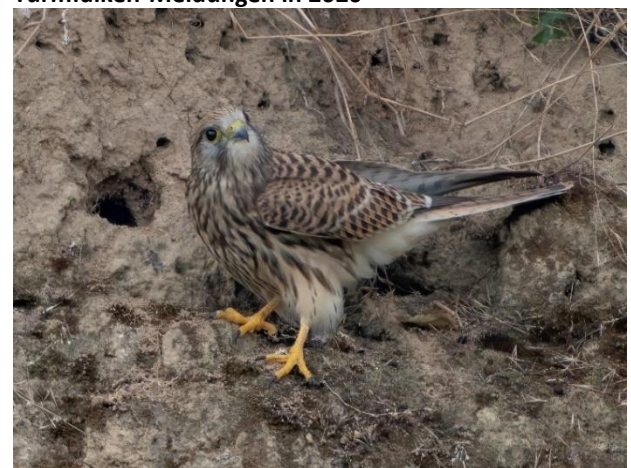

Turmfalken-Weibchen © W. Fischer

Kranich: regelmäßiger Durchzügler

Kranich
Jahreszeitliche Verteilung Beobachtungen

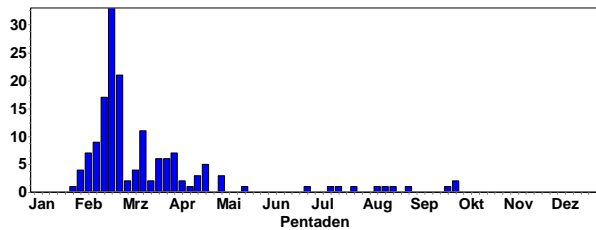

Kranich
Summen der Pentadenmaxima

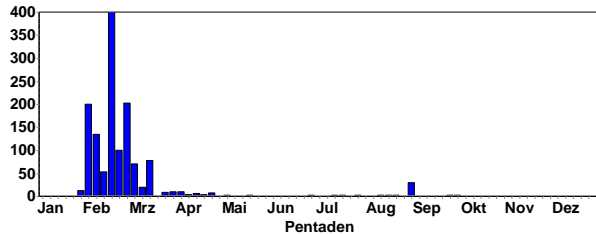

Kraniche © D. Koch

- 2 Ind. 13.7.-13.8.20 Weschnitzaue Landesgrenze (Ute Müller et al.)
- 2 Ind. 18.8.20 NSG LA Welsches Loch (Fabian Schrauth)
- 2 Ind. 22.8.20 NSG LA Rallengraben (Fabian Schrauth)
- 30 Ind. 30.8.20 Frankenthal (Pfalz) (Erika Rückert-Schefczik)
- 2 Ind. 27.9.20 Altrheinsee (Alzey-Worms) (Sabine Streckies)
- 1 Ind. 29.9.20 Walldorf [6617_4_57s] (Harald Bott)
- 2 Ind. 30.9.20 Altrheinsee (Alzey-Worms) (Rüdiger Burkhardt)

Tüpfelsumpfhuhn: seltener Durchzügler

Tüpfelsumpfhuhn
Jahreszeitliche Verteilung Beobachtungen

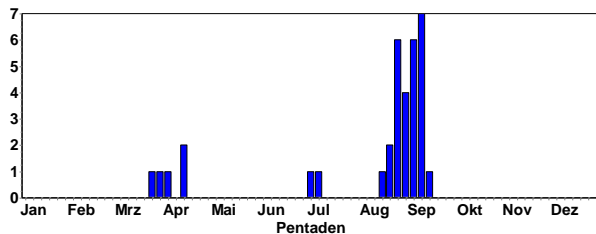

- 1 Ind. 03.7.20 NSG Wagbachniederung (Günther Fehr)
- 1 Ind. 05.7.-16.9.20 Saalbachniederung [6817_1_23n] (viele Birder))
- 1 Ind. 18.8.20 NSG Wagbachniederung (Gerd Schön)
- 1 Ind. 07.9.20 NSG Wagbachniederung (Sabine Wittmann)
- 2 Ind. 09.9.20 Saalbachniederung (gesamt) (Michael Wink)

Wasserralle: Jahresvogel, lokaler Brutvogel

Wasserralle
Jahreszeitliche Verteilung Beobachtungen

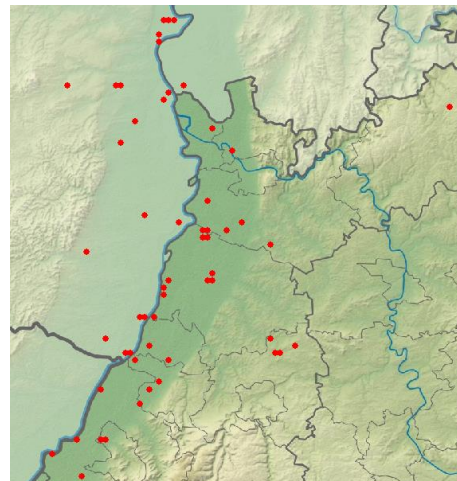
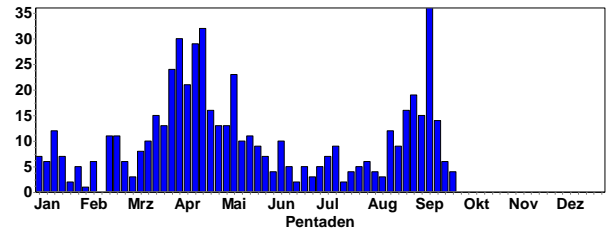

Wasserrallen-Meldungen in 2020



Wasserralle © M. Wink

Kleines Sumpfhuhn: seltener Durchzügler

Kleines Sumpfhuhn
Jahreszeitliche Verteilung Beobachtungen

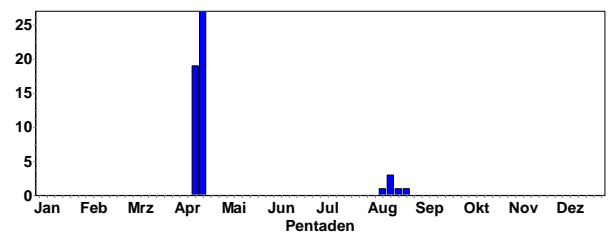

- 1 Ind. 13.-19.8.20 Saalbachniederung (gesamt) (Gerd Schön et al.)
- 1 Ind. 26.8.20 Saalbachniederung (gesamt) (Gerd Schön)

Teichhuhn: Jahresvogel, verbreiteter Brutvogel

Teichhuhn
Jahreszeitliche Verteilung Beobachtungen

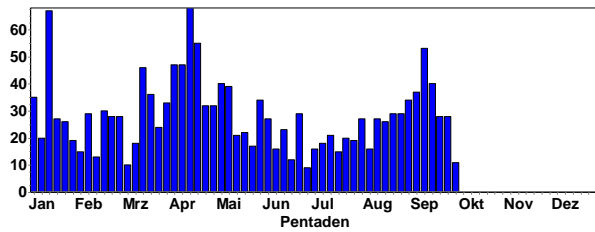

Teichhuhn
Summen der Pentadenmaxima

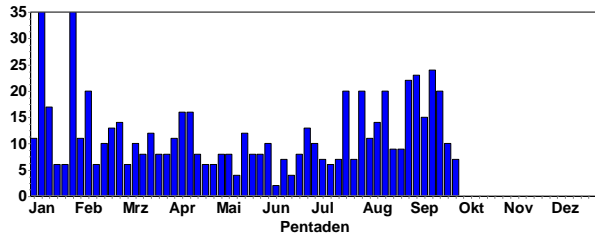

Blässhühner © D. Koch

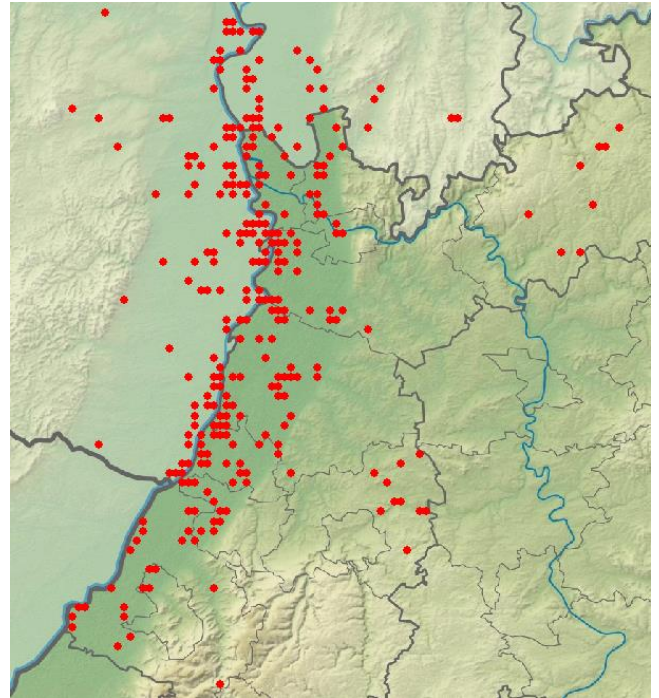

Blässhuhn-Meldungen in 2020

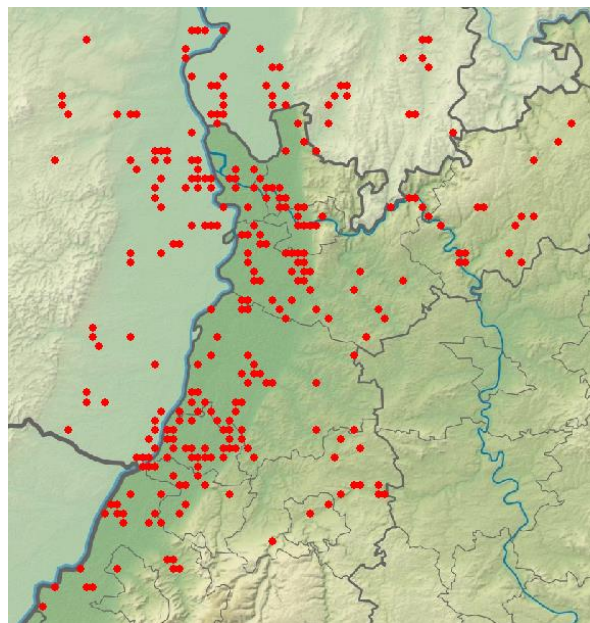

Teichhuhn-Meldungen in 2020

Blässhuhn: Jahresvogel, verbreiteter Brutvogel, häufiger Wintergast

Blässhuhn
Jahreszeitliche Verteilung Beobachtungen

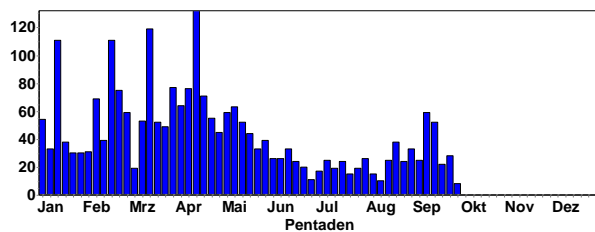

Blässhuhn
Summen der Pentadenmaxima

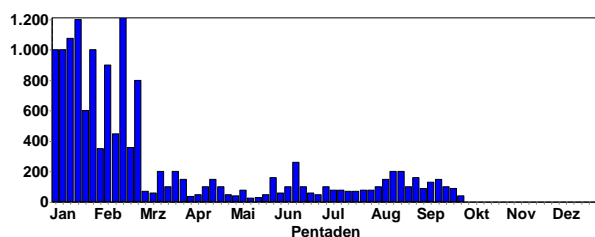

Austernfischer: sehr seltener Durchzügler

1 Ind. 17.7.20 NSG Wagbachniederung (Robert Wynands)

Kiebitzregenpfeifer: seltener Durchzügler

Kiebitzregenpfeifer
Jahreszeitliche Verteilung Beobachtungen

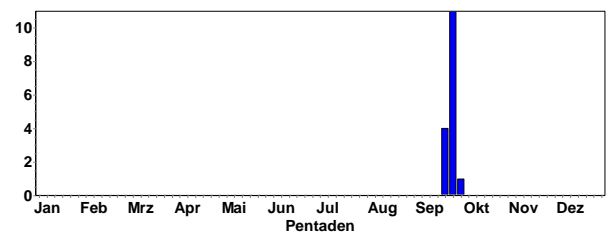

2 Ind. 20.-28.9.20 Klärteiche Offstein (viele Birder)

1 Ind. 22.-24.9.20 NSG Wagbachniederung (Carla Mather et al.)

2 Ind. 25.-29.9.20 NSG Wagbachniederung (Stéphane Goubert et al.)

3 Ind. 27.9.20 Rheininsel bei Rheindürkheim (Volker Schmidt)

Goldregenpfeifer: seltener Durchzügler

Goldregenpfeifer
Jahreszeitliche Verteilung Beobachtungen

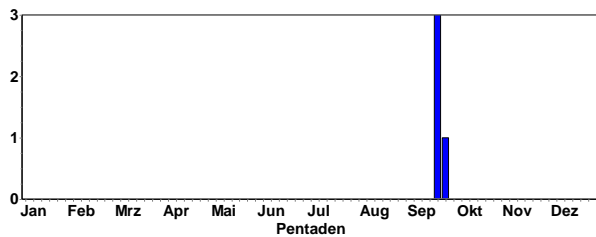

3 Ind. 20.9.20 Sinsheim [6718_2_19s] (Tobias Lepp et al.)

1 Ind. 27.9.20 NSG Spieß (Volker Schmidt)

Kiebitz: seltener Brutvogel, häufiger Durchzügler

Kiebitz
Jahreszeitliche Verteilung Beobachtungen

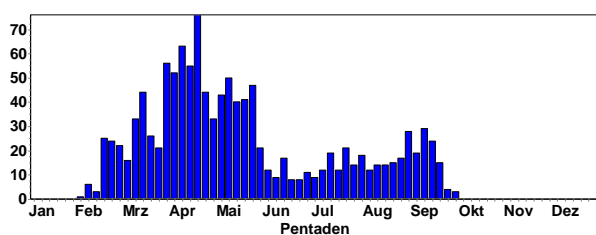

Kiebitz
Summen der Pentadenmaxima

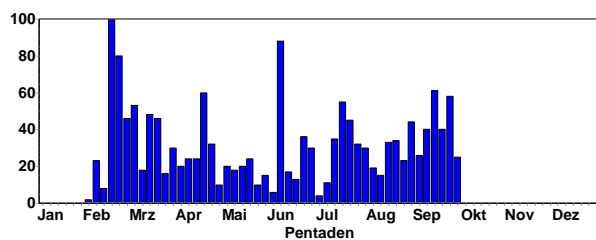

Ziehende Kiebitze © J. Dreher

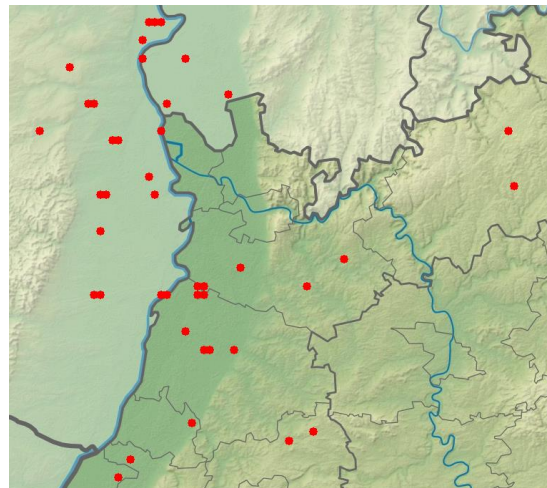

Kiebitz-Meldungen im 3. Quartal

Flussregenpfeifer: Sommervogel, lokaler Brutvogel, Durchzügler bis Ende September

Flussregenpfeifer
Jahreszeitliche Verteilung Beobachtungen

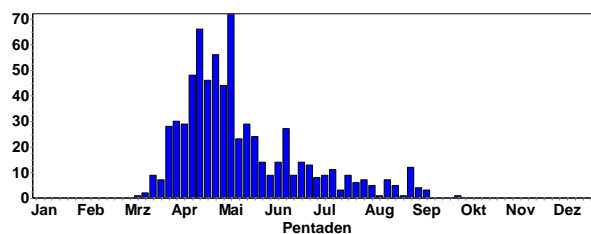

Flussregenpfeifer
Summen der Pentadenmaxima

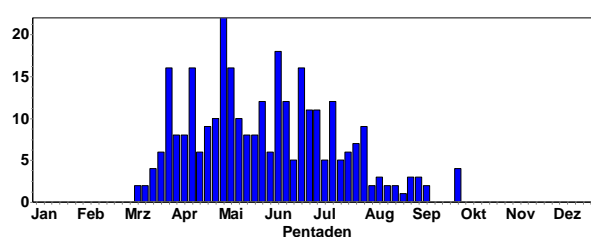

Kiebitz © C. Bernitt

Ansammlungen:

61 Ind. 13.9.20 Klärteiche Offstein (Lennart Kaminske)

58 Ind. 27.9.20 Klärteiche Offstein (Nicole Kranz)

55 Ind. 19.7.20 Gönnsheim [6515_4_36n] (Tanja Kärcher)

50 Ind. 17.9.20 Klärteiche Offstein (Peter Ramachers)

45 Ind. 20.7.20 Gönnsheim [6515_4_36n] (Tanja Kärcher)

44 Ind. 30.8.20 Altrheinsee (Alzey-Worms) (Heribert Blankenheim)

40 Ind. 12.9.20 Klärteiche Offstein (Volker Schmidt)



Flussregenpfeifer © W. Fischer

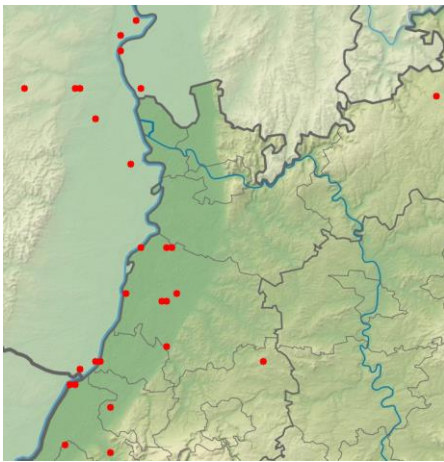

Flussregenpfeifer-Meldungen im 3. Quartal

Sandregenpfeifer: regelmäßiger Durchzügler, besonders auf dem Herbstzug

Sandregenpfeifer
Jahreszeitliche Verteilung Beobachtungen

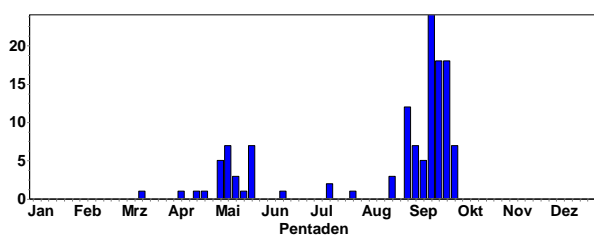

Sandregenpfeifer
Summen der Pentadenmaxima

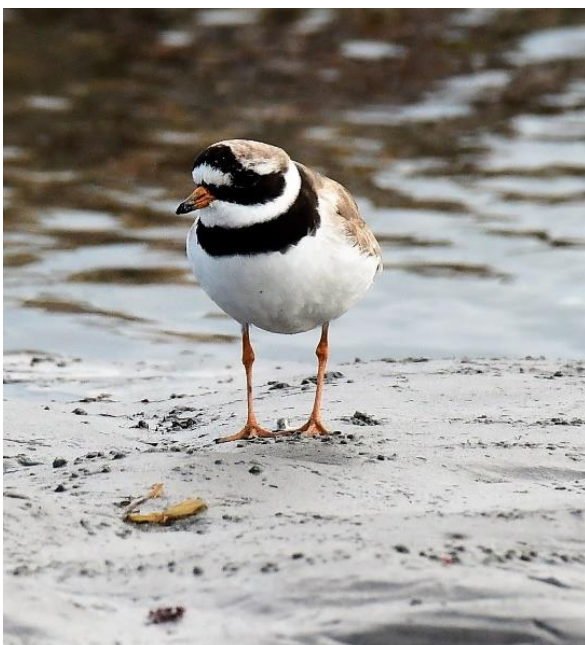
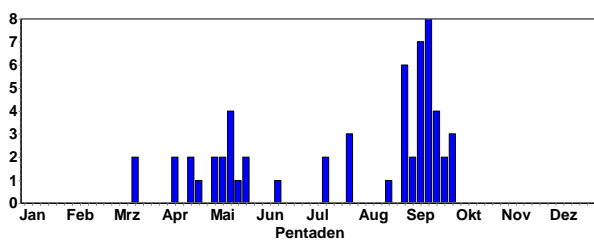

Sandregenpfeifer © M. Wink

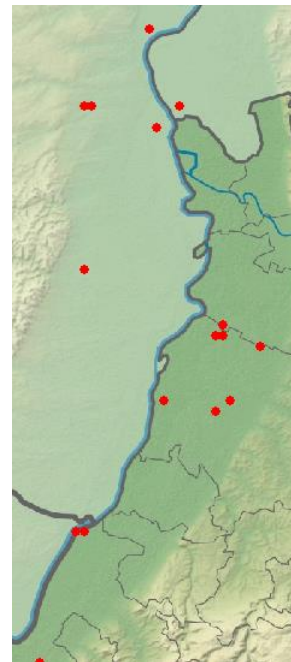

Sandregenpfeifer-Meldungen in 2020

Mornellregenpfeifer: seltener, lokaler Durchzügler

Mornellregenpfeifer
Jahreszeitliche Verteilung Beobachtungen

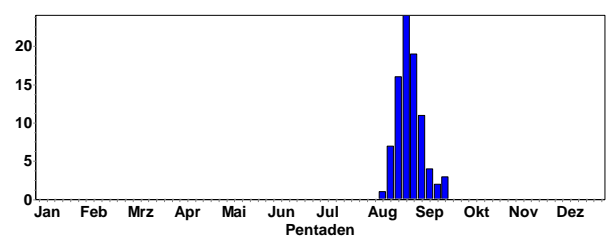

Mornellregenpfeifer
Summen der Pentadenmaxima

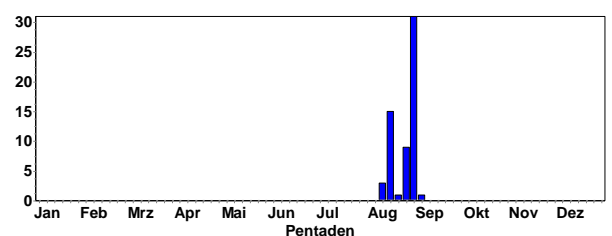

Wurde zumeist auf dem großen Ackerplateau Ober-Flörsheim zwischen 13.8. und 6.9. beobachtet.

Großer Brachvogel: sehr seltener Brutvogel, regelmäßiger Durchzügler

Großer Brachvogel
Jahreszeitliche Verteilung Beobachtungen

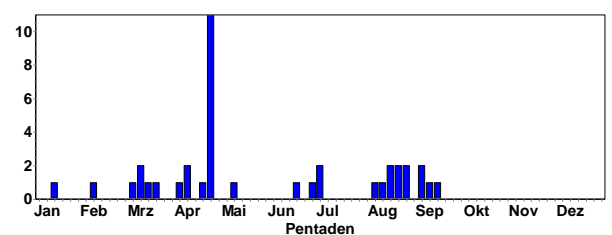

Großer Brachvogel
Summen der Pentadenmaxima

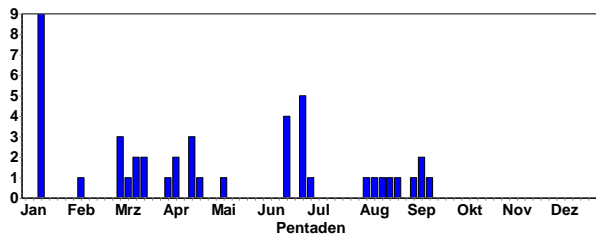

1 Ind. 15.9.20 Ettlingen [7016_3_45s] (Klaus Lechner)
1 Ind. 15.9.20 Spessart [7016_4_56n] (Klaus Lechner)

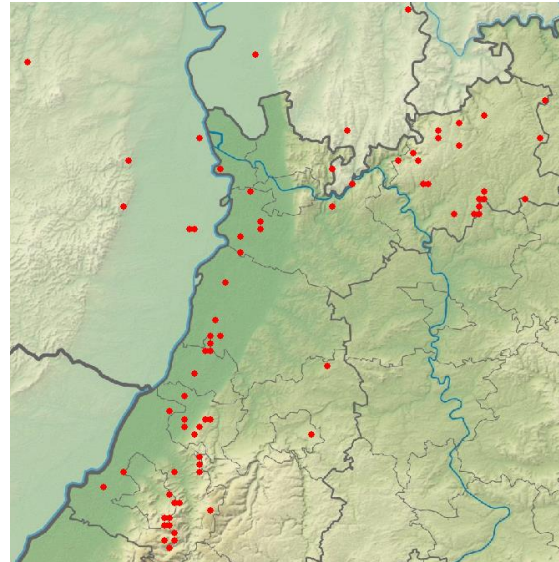

Waldschnepfen-Meldungen in 2020

Bekassine: lokal häufiger Durchzügler

Bekassine
Jahreszeitliche Verteilung Beobachtungen

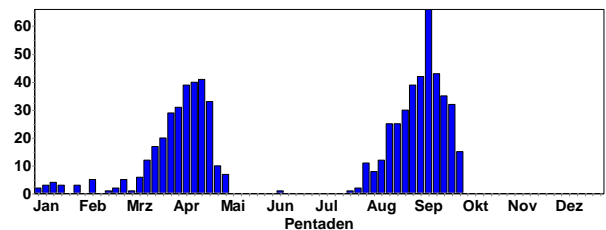

Bekassine
Summen der Pentadenmaxima

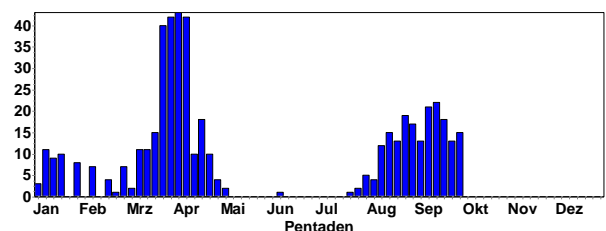

Bekassine © J. Dreher

Ansammlungen:

22 Ind. 17.9.20 Klärteiche Offstein (Rudi Holleitner)
21 Ind. 10.9.20 NSG Wagbachniederung (Ulrich Mahler)
20 Ind. 15.9.20 Saalbachniederung [6817_1_23n] (Matthias T. Müller)
19 Ind. 26.8.20 Klärteiche Offstein (Volker Schmidt)

1 Ind. 03.7.20 NSG Wagbachniederung (Wolfgang Einsiedler)

1 Ind. 08.8.20 NSG Roßweiher (Enzkreis) (Jürgen Blessing)

1 Ind. 13.8.20 NSG Weschnitz-Insel von Lorsch (Christian Zurek)

1 Ind. 14.8.20 Knittlingen [6918_3_55n] (Eberhard Körner)

1 Ind. 17.8.20 NSG Roßweiher (Enzkreis) (Jürgen Blessing)

1 Ind. 19.8.20 NSG Roßweiher (Enzkreis) (Jürgen Marx)

1 Ind. 22.8.20 Saalbachniederung (gesamt) (Fabian Bindrich)

1 Ind. 27.8.20 NSG Wagbachniederung (Ulrich Mahler)

1 Ind. 03.9.20 Dossenheim Schwabenheim (Michael Ziara)

1 Ind. 06.9.20 VSG Ackerplateau Ober-Flörsheim (Volker Schmidt)

2 Ind. 09.9.20 NSG Wagbachniederung (Daniel Greulich)

1 Ind. 13.9.20 VSG Ackerplateau Ober-Flörsheim (Frieder Klöpfer)

Waldschnepfe: verbreiteter Brutvogel der Waldgebiete, Durchzügler

Waldschnepfe
Jahreszeitliche Verteilung Beobachtungen

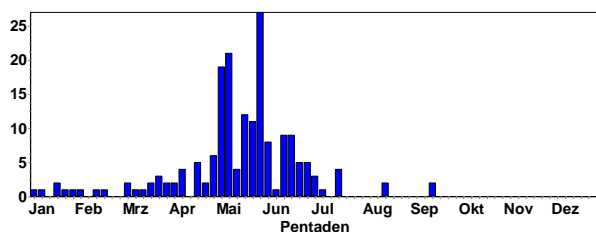

Waldschnepfe © E. Koch

2 Ind. 03.7.20 Linkenheim-Hochstetten (Steffen Tillmanns)

1 Ind. 04.7.20 Malsch [7116_1_02n] (Ralf Ricken)

1 A2. 09.7.20 Hockenheim [6617_4_36s] (Thomas Fichtner)

1 Ind. 16.7.20 Stutensee [6916_2_08n] (Gerd Schön)

2 Ind. 16.7.20 Stutensee [6916_2_08n] (Klaus Lechner)

1 Ind. 16.7.20 Stutensee [6916_2_08n] (Andreas Vogel)

1 A2. 19.7.20 Bernstein/Brühberg [7116_3_54n] (Jochen Müller)

1 Ind. 15.8.20 Linkenheim-Hochstetten (Steffen Tillmanns)

1 Ind. 16.8.20 Schweinb. Angersholz (Mario Swiegot)

18 Ind. 21.9.20 Klärteiche Offstein (Volker Schmidt)
 17 Ind. 11.9.20 NSG Wagbachniederung (Jürgen Blessing)
 17 Ind. 01.9.20 Klärteiche Offstein (Volker Schmidt)
 15 Ind. 16.8.20 Saalbachniederung [6817_1_23n] (Klaus Lechner)
 15 Ind. 08.9.20 Saalbachniederung [6817_1_23n] (Benjamin Mayer)
 15 Ind. 10.9.20 NSG Wagbachniederung (Andreas Thiele)
 15 Ind. 13.9.20 Saalbachniederung [6817_1_23n] (Günther Fehr)
 15 Ind. 15.9.20 NSG Wagbachniederung (Ulrich Mahler)
 15 Ind. 16.9.20 Saalbachniederung [6817_1_23n] (Michael Wink)
 15 Ind. 18.9.20 NSG Wagbachniederung (Ulrich Mahler)
 15 Ind. 30.9.20 NSG Wagbachniederung (Jürgen Blessing)
 15 Ind. 30.8.20 Klärteiche Offstein (Volker Schmidt)

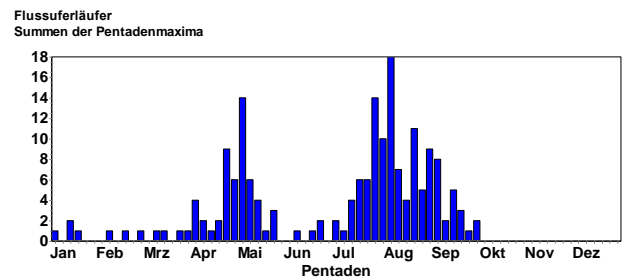

Flussuferläufer © D. Koch

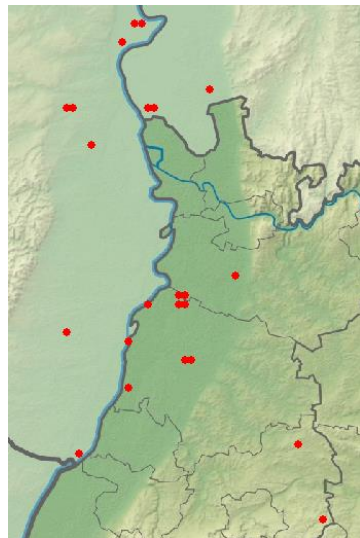

Bekassinen-Meldungen im 3. Quartal



Bekassine © W. Fischer

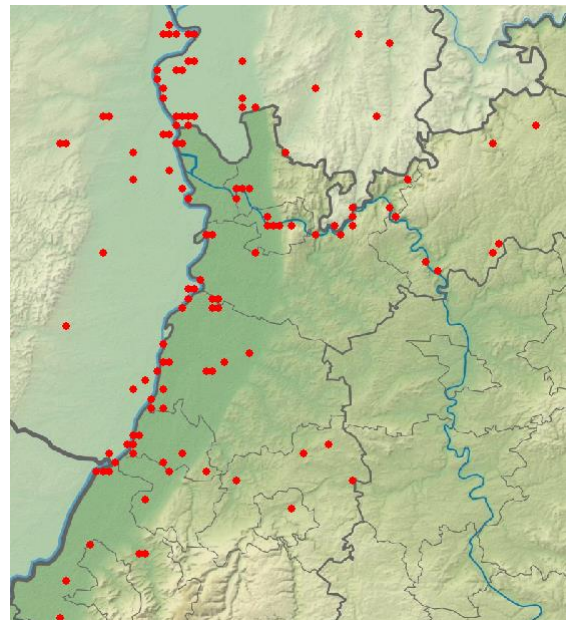

Flussuferläufer-Meldungen in 2020



Flussuferläufer © J. Dreher

Flussuferläufer: regelmäßiger Durchzügler; Herbstzug von Anfang Juli bis Anfang Oktober

Flussuferläufer
Jahreszeitliche Verteilung Beobachtungen

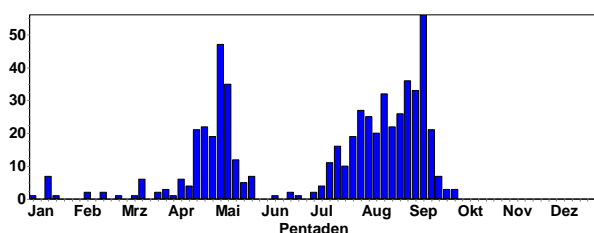

Dunkler Wasserläufer: regelmäßiger lokaler Durchzügler

Dunkler Wasserläufer
Jahreszeitliche Verteilung Beobachtungen

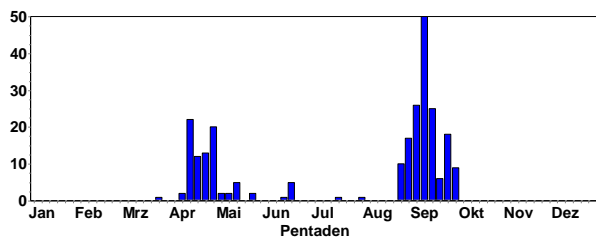

Dunkler Wasserläufer
Summen der Pentadenmaxima

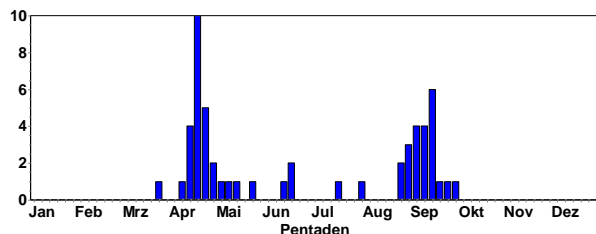

Dunkler Wasserläufer © J. Dreher

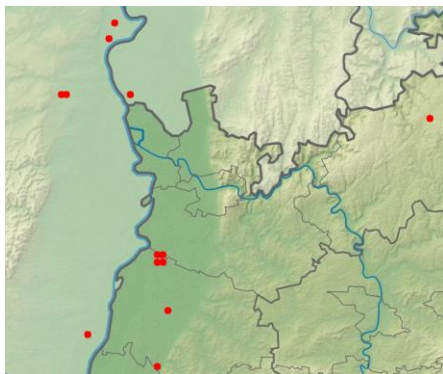

Dunkler Wasserläufer-Meldungen in 2020



Dunkler Wasserläufer und Stockente © W. Fischer

Rotschenkel: regelmäßiger Durchzügler, im Herbst seltener als im Frühjahr

Rotschenkel
Jahreszeitliche Verteilung Beobachtungen

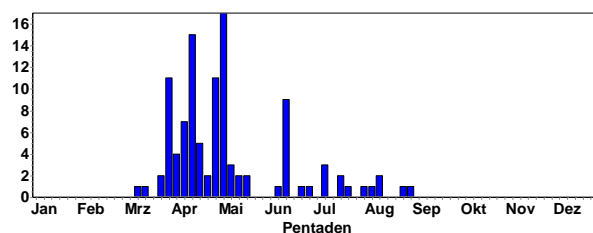

- 1 Ind. 07.7.20 Saalbachniederung (Fritz Wagner)
- 7 Ind. 09.7.20 Dettenheim [6816_1_23n] (Anton Firnkies)
- 3 Ind. 16.7.20 Klärteiche Offstein (Tanja Kärcher)
- 3 Ind. 18.7.20 Klärteiche Offstein (Volker Schmidt)
- 2 Ind. 23.7.20 Klärteiche Offstein (Jürgen Dreher)
- 1 Ind. 01.8.20 Klärteiche Offstein (Dorothea Koch)
- 1 Ind. 08.8.20 Rheininsel bei Rheindürkheim (Volker Schmidt)
- 1 Ind. 13.8.20 Worms [6216_3_42s] (Fritz Wagner)
- 1 Ind. 13.8.20 Worms [6216_3_42s] (Anton Trexler)
- 1 Ind. 25.8.20 NSG Wagbachniederung (Steffen Tillmanns)
- 1 Ind. 01.9.20 Bad Rotenfels [7115_4_59n] (Werner Seiler)

Grünschenkel: regelmäßiger Durchzügler mit etwas niedrigeren Zahlen auf dem Herbstzug

Grünschenkel
Jahreszeitliche Verteilung Beobachtungen

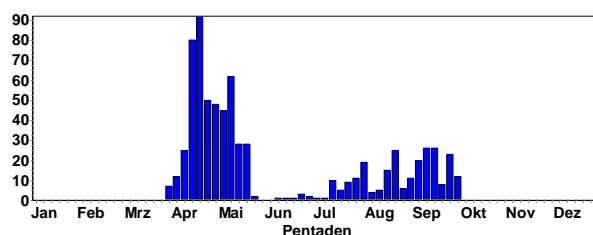

Grünschenkel
Summen der Pentadenmaxima

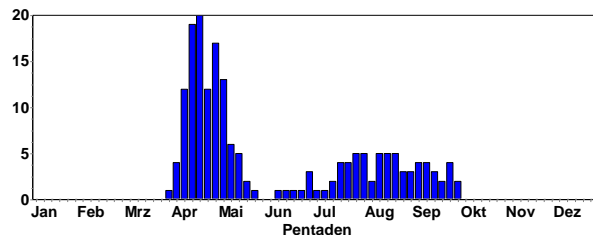

Grünschenkel © D. Koch

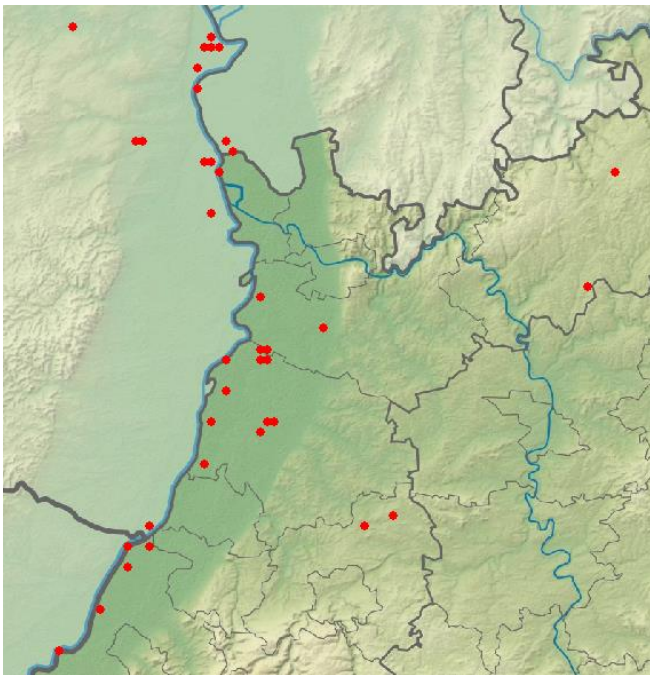

Grünschenkel-Meldungen in 2020



Grünschenkel und Dunkler Wasserläufer © D. Koch

Waldwasserläufer: regelmäßiger Durchzügler und seltener Wintergast

Waldwasserläufer
Jahreszeitliche Verteilung Beobachtungen

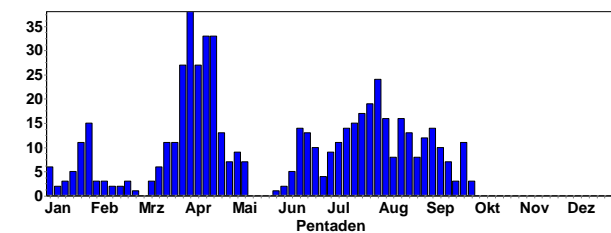

Waldwasserläufer
Summen der Pentadenmaxima

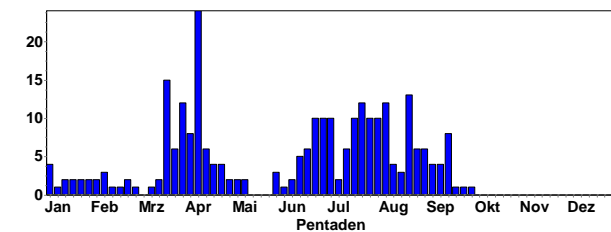

Waldwasserläufer © J. Dreher

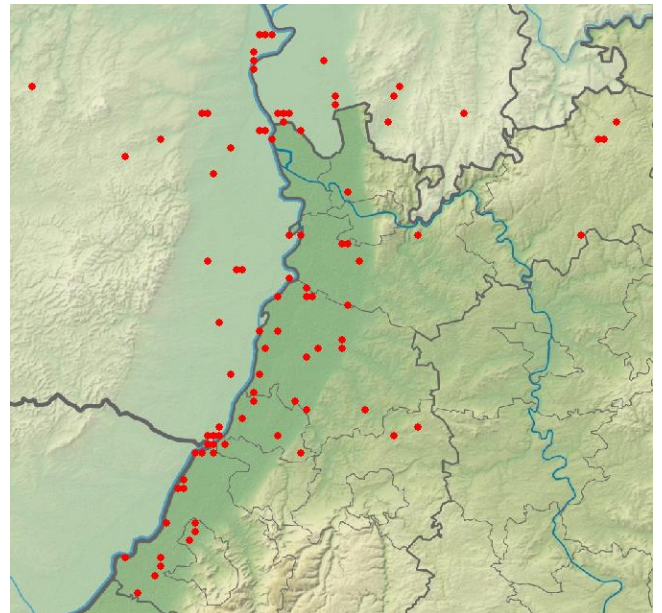

Waldwasserläufer-Meldungen in 2020

Bruchwasserläufer: regelmäßiger und relativ häufiger Durchzügler (bis Anfang Oktober)

Bruchwasserläufer
Jahreszeitliche Verteilung Beobachtungen

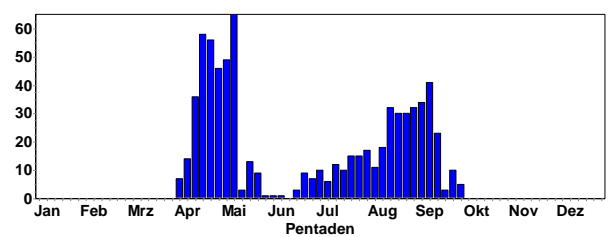

Bruchwasserläufer
Summen der Pentadenmaxima

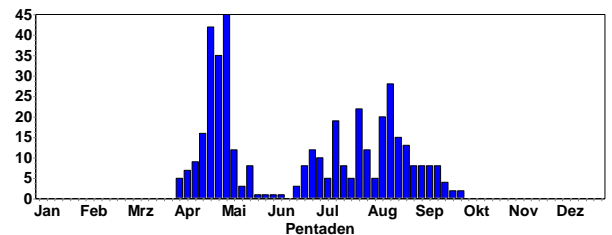



Bruchwasserläufer © J. Dreher

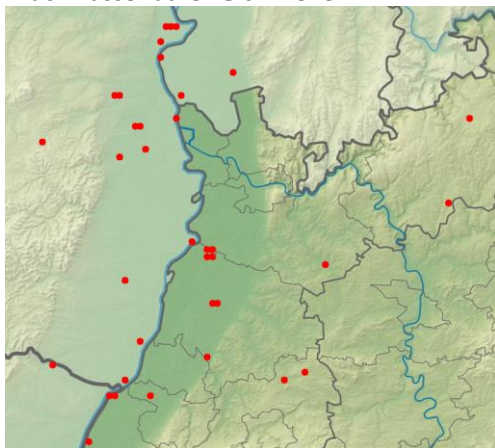

Bruchwasserläufer-Meldungen in 2020



Bruchwasserläufer © D. Koch

Kampfläufer: regelmäßiger und relativ häufiger Durchzügler (bis Anfang Oktober), im Herbst seltener als im Frühjahr

Kampfläufer
Jahreszeitliche Verteilung Beobachtungen

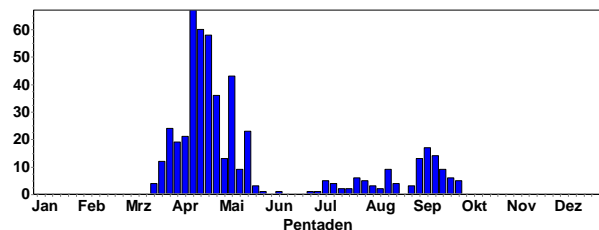

Kampfläufer
Summen der Pentadenmaxima

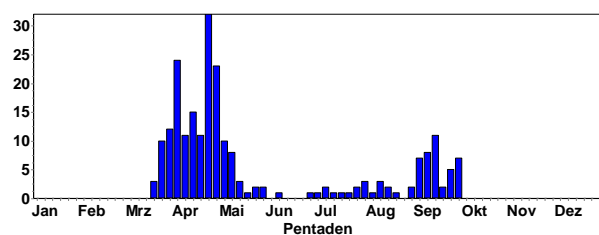

Kampfläufer © J. Dreher

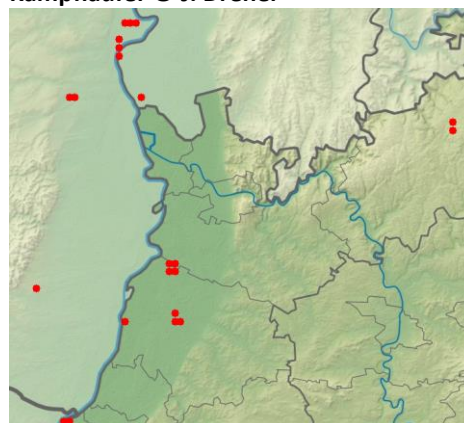

Kampfläufer-Meldungen in 2020

Knutt: sehr seltener Durchzügler

1 Ind. 01.-3.9.20 Abgrabung Schiftung West (Werner Janzen; Helmut Barié; Martin Seiser)



Knutt © M. Wink

Sanderling: sehr seltener Durchzügler

Sanderling
Jahreszeitliche Verteilung Beobachtungen

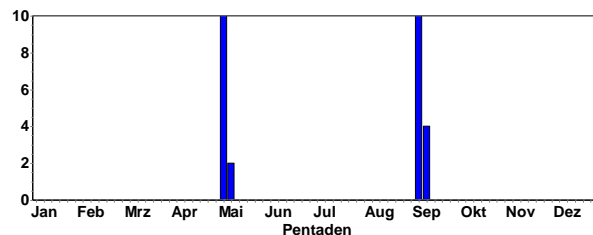

2 Ind. 06.9.20 NSG Wagbachniederung (Robin Wegner et al.)

1 Ind. 07.-8.9.20 NSG Wagbachniederung (Gerd Schön et al.)

Zwergstrandläufer: seltener Durchzügler (etwas häufiger auf dem Herbstzug)

Zwergstrandläufer
Jahreszeitliche Verteilung Beobachtungen

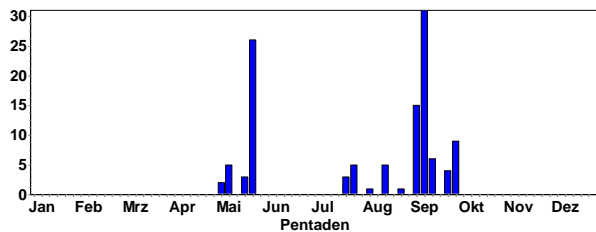

Zwergstrandläufer
Summen der Pentadenmaxima

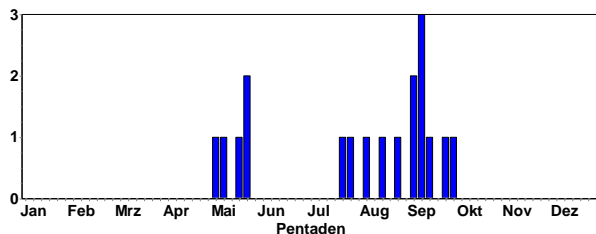

Zwergstrandläufer © D. Koch

- 1 Ind. 23.-26.7.20 Klärteiche Offstein (Jürgen Dreher et al.)
- 1 Ind. 08.8.20 Klärteiche Offstein (Günther Fehr)
- 1 Ind. 15.-16.8.20 NSG Wagbachniederung (Ulrich Mahler)
- 1 Ind. 16.8.20 Klärteiche Offstein (Nicole Kranz)
- 1 Ind. 28.8.20 Tomateninseln (Rastatt) (Gerd Schön)
- 2 Ind. 05.-7.9.20 NSG Wagbachniederung (Ulrich Mahler et al.)

3 Ind. 08.9.20 Saalbachniederung [6817_1_23n] (Jakob Wildraut)

3 Ind. 08.9.20 Saalbachniederung [6817_1_23n] (Benjamin Mayer)

1 Ind. 08.-13.9.20 NSG Wagbachniederung (Ulrich Mahler)

3 Ind. 09.9.20 Saalbachniederung [6817_1_23n] (Michael Wink)

3 Ind. 10.9.20 Saalbachniederung [6817_1_23n] (Johannes Ernst)

2 Ind. 11.9.20 NSG Wagbachniederung (Harald Bott)

2 Ind. 12.9.20 NSG Wagbachniederung (Christiane Bernitt)

1 Ind. 12.9.20 Saalbachniederung [6817_1_23n] (Klaus Lechner et al.)

1 Ind. 12.9.20 Saalbachniederung [6817_1_23n] (Gerd Schön)

1 Ind. 12.9.20 Klärteiche Offstein (Volker Schmidt)

1 Ind. 13.9.20 Klärteiche Offstein (Axel Frey)

1 Ind. 27.-30.9.20 NSG Wagbachniederung (Fabian Bindrich)

Temminckstrandläufer: seltener Durchzügler, auf dem Frühjahrszug häufiger

Temminckstrandläufer
Jahreszeitliche Verteilung Beobachtungen

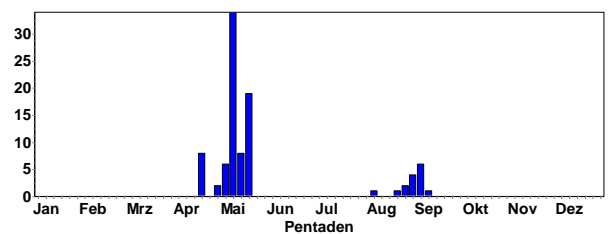

1 Ind. 06.8.20 NSG Wagbachniederung (Ulrich Mahler)

1 Ind. 22.8.20 Saalbachniederung (gesamt) (Fabian Bindrich)

1 Ind. 24.8.20 Saalbachniederung (gesamt) (Steffen Tillmanns)

1 Ind. 28.8.-8.9.20 Klärteiche Offstein (Birgit Crusan et al.)

2 Ind. 01.9.20 Klärteiche Offstein (Volker Schmidt)

1 Ind. 05.9.20 NSG Spieß (Volker Schmidt)

Sichelstrandläufer: seltener Durchzügler, meist nur auf dem Herbstzug

Sichelstrandläufer
Jahreszeitliche Verteilung Beobachtungen

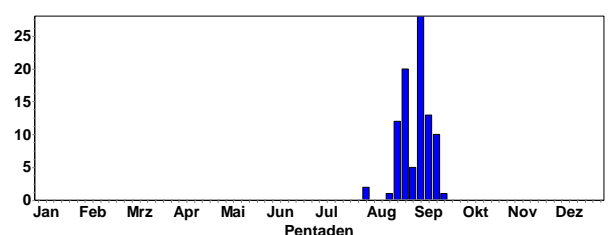

Sichelstrandläufer
Summen der Pentadenmaxima

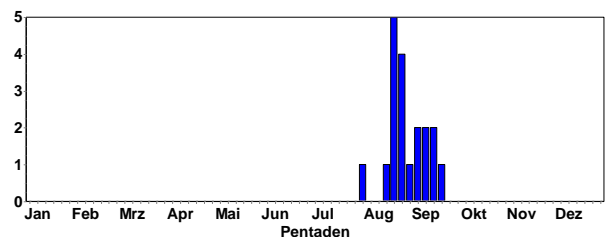



Sichelstrandläufer und Kiebitz ©W. Fischer

- 1 Ind. 01.8.20 Klärteiche Offstein (Volker Schmidt)
- 1 Ind. 16.8.20 Saalbachniederung [6817_1_23n] (Klaus Lechner)
- 4 Ind. 22.-25.8.20 Saalbachniederung (gesamt) (Fabian Bindrich et al.)
- 1 Ind. 23.-26.8.20 NSG Wagbachniederung (Maria und Hans Hoffmann et al.)
- 2 Ind. 26.-27.8.20 Saalbachniederung (gesamt) (Fabian Rosing et al.)
- 1 Ind. 01.-7.9.20 NSG Wagbachniederung (Ulrich Mahler et al.)
- 2 Ind. 05.-13.9.20 Klärteiche Offstein (Michael Wink et al.)
- 1 Ind. 06.-13.9.20 Saalbachniederung (gesamt) (Fabian Bindrich et al.)
- 1 Ind. 09.9.20 NSG Spieß (Falk Pollähne)
- 1 Ind. 13.-18.9.20 NSG Wagbachniederung (Tim Eller et al.)

Alpenstrandläufer: regelmäßiger, lokaler Durchzügler mit ausgeprägtem Herbstzug (viele Vögel im 1. KJ)



Alpenstrandläufer © J. Dreher

Alpenstrandläufer
Jahreszeitliche Verteilung Beobachtungen

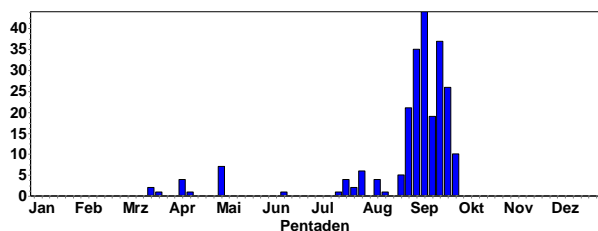

Alpenstrandläufer
Summen der Pentadenmaxima

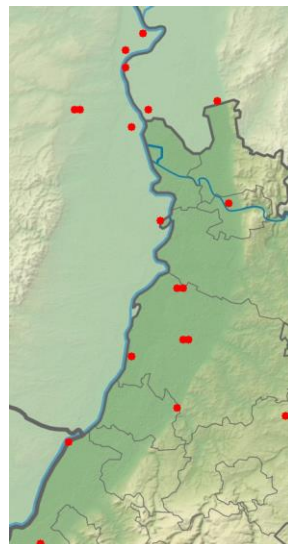
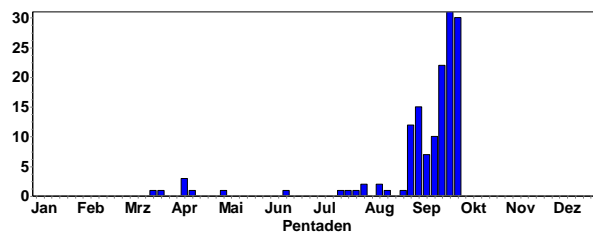

Alpen- und Zwergstrandläufer
© D. Koch

Alpenstrandläufer-Meldungen in 2020; die größeren Trupps wurden meist in der Wagbachniederung, an den Offsteiner Klärteichen und am Lampertheimer Altrhein beobachtet.



Alpenstrandläufer und Kiebitz © W. Fischer

Schwalbenmöwe: Ausnahmereischeinung

1 Ind. 30.8.20 Petersau, Kiesinseln - RKM 434 (Volker Schmidt; Fabian Schrauth, Alexander Neu)



Zwergmöwe: regelmäßiger und lokaler Durchzügler

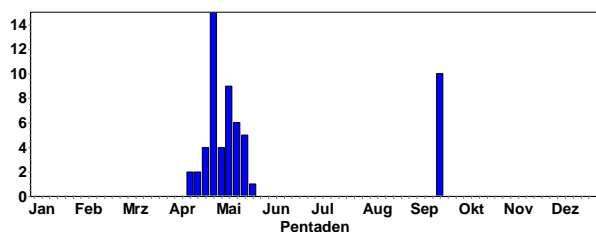

1 Ind. 20.-22.9.20 NSG Wagbachniederung (Jürgen Blessing et al.)



Immature Zwergmöwe © J. Dreher

Lachmöwe: Jahresvogel; lokaler Brutvogel, sehr häufiger Durchzügler und Wintergast

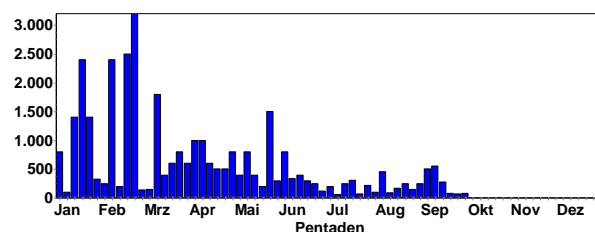
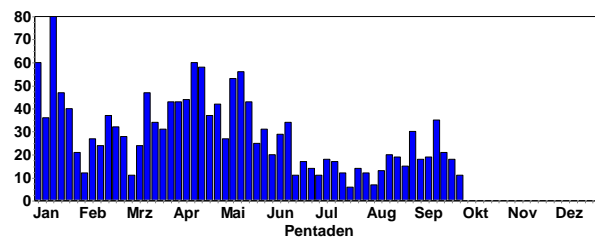

Lachmöwen im Schlichtkleid © D. Koch

Ansammlungen:

550 Ind. 08.9.20 Mühlauhafen MA (Matthias Feuersenger)
500 Ind. 05.9.20 Mühlauhafen MA (Matthias Feuersenger)
500 Ind. 12.9.20 Mühlauhafen MA (Matthias Feuersenger)
450 Ind. 05.8.20 NSG LA Welsches Loch (Michael Wink)
308 Ind. 17.7.20 NSG LA Welsches Loch (Fabian Schrauth)
280 Ind. 15.9.20 Petersau, Kiesinseln - RKM 434 (Fabian Schrauth)
271 Ind. 18.7.20 NSG LA Welsches Loch (Peter Petermann)
250 Ind. 12.7.20 NSG LA Welsches Loch (Tobias Friedlaender)
250 Ind. 14.7.20 NSG LA Welsches Loch (Michael Wink)
250 Ind. 20.8.20 Rheininsel bei Rheindürkheim (Michael Wink)
250 Ind. 30.8.20 Petersau, Kiesinseln - RKM 434 (Volker Schmidt)
221 Ind. 27.7.20 NSG LA Welsches Loch (Peter Petermann)
220 Ind. 05.9.20 Frankenthal (Pfalz) (Norbert Roth)

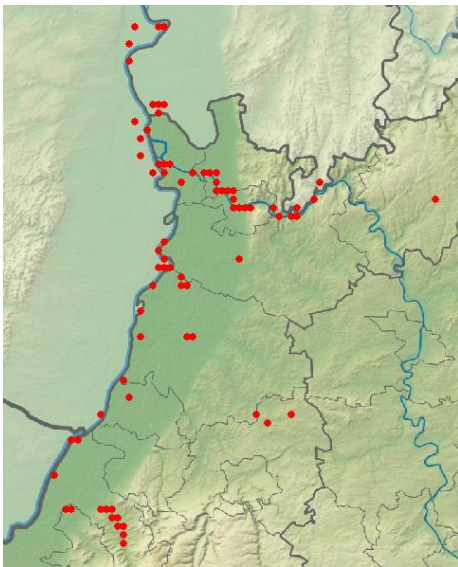

Lachmöwen-Meldungen im 3. Quartal



Lachmöwen und Silberreiher © D. Koch

Schwarzkopfmöwe: seltener Sommervogel

Schwarzkopfmöwe
Jahreszeitliche Verteilung Beobachtungen

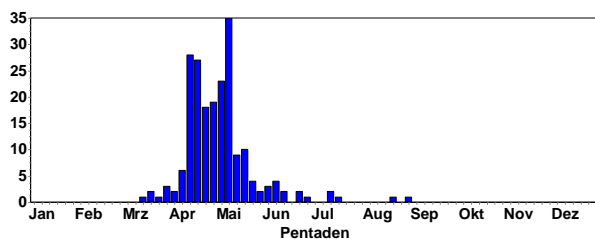

- 4 Ind. 11.7.20 Rheininsel bei Rheindürkheim (Natascha Schütze)
- 1 Ind. 19.7.20 Rheininsel bei Rheindürkheim (V Schmidt)
- 1 Ind. 22.8.20 Rheininsel bei Rheindürkheim (Volker Schmidt)
- 1 Ind. 31.8.20 NSG Spieß (Volker Schmidt)

Sturmmöwe: seltener Durchzügler und Wintergast

Sturmmöwe
Jahreszeitliche Verteilung Beobachtungen

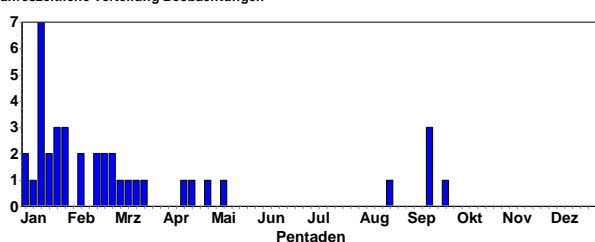

- 2 Ind. 23.8.20 Rheininsel bei Rheindürkheim (Volker Arndt)
- 1 Ind. 14.9.20 Tomateninseln (Rastatt) (Gerd Schön)

- 1 Ind. 15.9.20 Saalbachniederung (gesamt) (Steffen Tillmanns)
- 1 Ind. 15.9.20 Lampertheimer Altrhein (Günther Fehr)
- 1 Ind. 23.9.20 Neckarstau Ladenburg WEST (Günther Fehr)

Silbermöwe: seltener Durchzügler und Wintergast

Silbermöwe
Jahreszeitliche Verteilung Beobachtungen

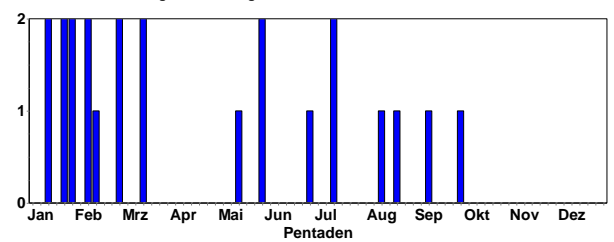

- 1 Ind. 11.7.20 Rheininsel bei Rheindürkheim (Natascha Schütze)
- 2 Ind. 09.8.20 Oberhausen-Rheinhausen (Gabi Picke)
- 1 Ind. 22.8.20 Tomateninseln (Rastatt) (Gerd Schön)
- 2 Ind. 12.9.20 Mühlauhafen MA (Matthias Feuersenger)
- 1 Ind. 29.9.20 Mühlauhafen MA (Matthias Feuersenger)

Mittelmeermöwe: verbreiteter Jahresvogel entlang der Flüsse; lokaler Brutvogel

Mittelmeermöwe
Jahreszeitliche Verteilung Beobachtungen

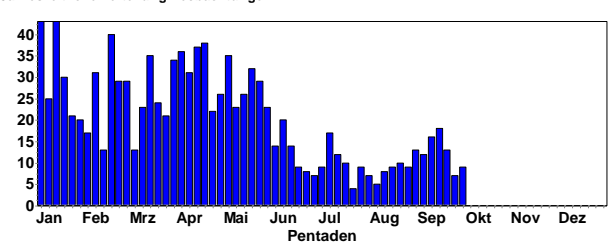

Mittelmeermöwe
Summen der Pentadenmaxima

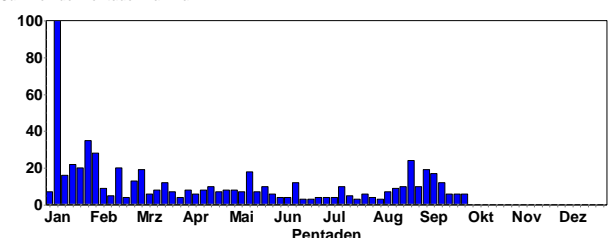

Mittelmeermöwe © M. Wink

Ansammlungen:

24 Ind. 25.8.20 Mühlauhafen MA (Matthias Feuersenger)
 19 Ind. 05.9.20 Mühlauhafen MA (Matthias Feuersenger)
 17 Ind. 08.9.20 Mühlauhafen MA (Matthias Feuersenger)
 17 Ind. 10.9.20 Plittersdorf, Rhein-km 341 (Klaus Lechner)
 14 Ind. 08.9.20 Altrhein Illingen Nord (Martin Seiser)
 12 Ind. 13.9.20 Gernersheim (Hans-Jürgen Schygulla)
 10 Ind. 11.7.20 Rheininsel bei Rheindürkheim (Bastian Meise)
 10 Ind. 20.8.20 Rheininsel bei Rheindürkheim (Michael Wink)
 10 Ind. 30.8.20 Rheininsel bei Rheindürkheim (Alexander Neu)
 9 Ind. 16.8.20 Abgrabung Liedolsheim (Steffen Tillmanns)
 9 Ind. 22.8.20 Abgrabung Liedolsheim (Steffen Tillmanns)
 8 Ind. 10.9.20 Tomateninseln (Rastatt) (Klaus Lechner)
 8 Ind. 12.9.20 Mühlauhafen MA (Matthias Feuersenger)

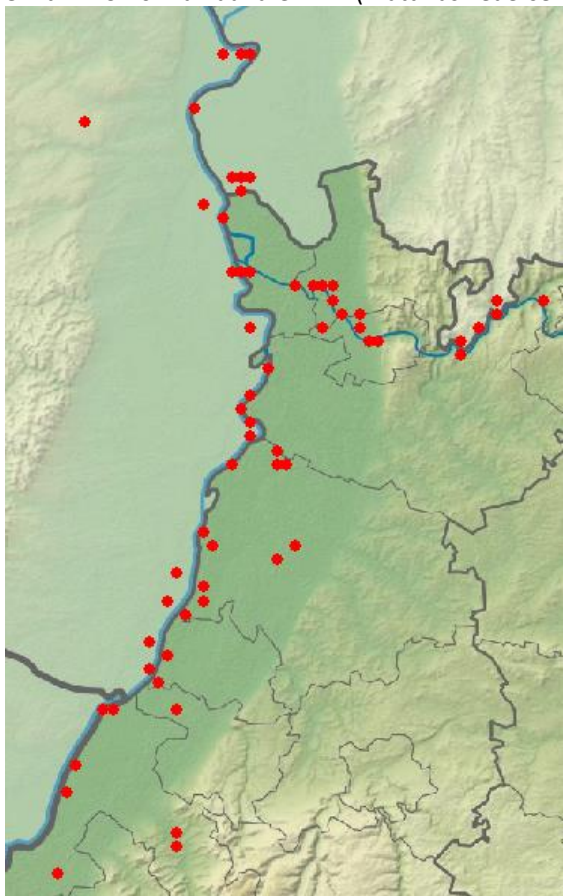

Mittelmeermöwen-Meldungen im 3. Quartal

Steppenmöwe: seltener, aber regelmäßiger Gast

Steppenmöwe
Jahreszeitliche Verteilung Beobachtungen

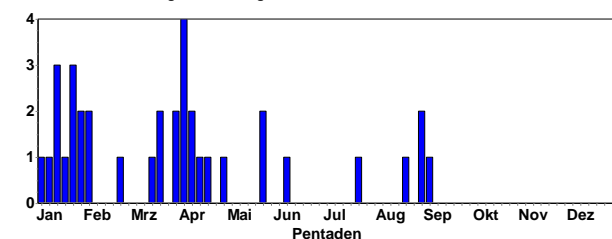

1 Ind. 23.7.20 Rheininsel bei Rheindürkheim (Fabian Schrauth)
 1 Ind. 22.8.20 Rheininsel bei Rheindürkheim (Volker Schmidt)

1 Ind. 29.8.20 Rheininsel bei Rheindürkheim (Norbert Roth)
 4 Ind. 31.8.20 Petersau, Kiesinseln - RKM 434 (Volker Arndt)
 1 Ind. 05.9.20 Rheininsel bei Rheindürkheim (Michael Wink)

Heringsmöwe: seltener, aber regelmäßiger Gast

Heringsmöwe
Jahreszeitliche Verteilung Beobachtungen

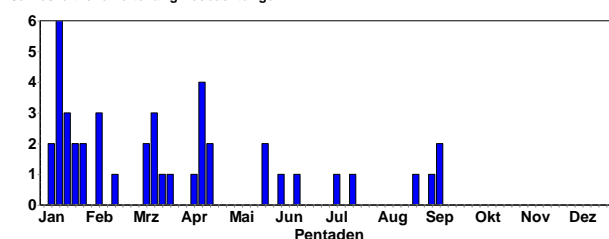

1 Ind. 07.7.20 NSG Altnekar Heidelberg Wieblingen (Stephan Sprinz)
 1 Ind. 19.7.20 Rheininsel bei Rheindürkheim (Volker Schmidt)
 1 Ind. 25.8.20 Mühlauhafen MA (Matthias Feuersenger)
 1 Ind. 05.9.20 Mühlauhafen MA (Matthias Feuersenger)
 2 Ind. 08.9.20 Mühlauhafen MA (Matthias Feuersenger)
 1 Ind. 12.9.20 Mühlauhafen MA (Matthias Feuersenger)

Raubseeschwalbe: sehr seltener Durchzügler

2 Ind. 16.8.20 Kiessee Wolf und Müller bei Ne (Hans-Jürgen Schygulla)

Weißflügel-Seeschwalbe: sehr seltener Durchzügler

Weißflügel-Seeschwalbe
Jahreszeitliche Verteilung Beobachtungen

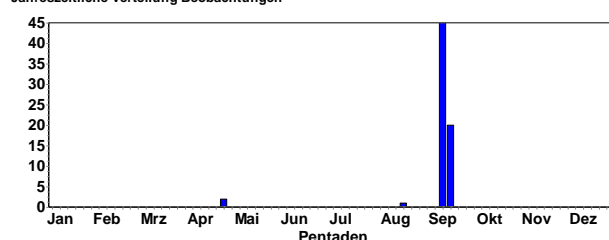

1 Ind. 16.8.20 Saalbachniederung (gesamt) (Klaus Lechner)
 1 Ind. 08.-15.9.20 NSG Wagbachniederung (viele Birder)



Weißflügel-Seeschwalbe © M. Wink

Trauerseeschwalbe: regelmäßiger Durchzügler, vor allem auf dem Frühjahrszug

Trauerseeschwalbe
Jahreszeitliche Verteilung Beobachtungen

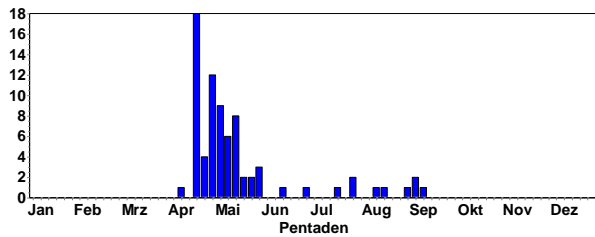

Trauerseeschwalbe
Summen der Pentadenmaxima

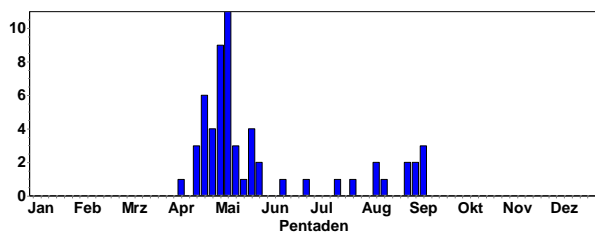

- 1 Ind. 15.7.20 Altrhein Kleiner Bodensee (Uli Kofler)
- 1 Ind. 26.7.20 Saalbachniederung (gesamt) (Steffen Tillmanns)
- 1 Ind. 27.7.20 Saalbachniederung (gesamt) (Werner Debatin)
- 2 Ind. 12.8.20 Rheininsel bei Rheindürkheim (Norbert Roth)
- 1 Ind. 15.8.20 Tomateninseln (Rastatt) (Andreas Vogel)
- 2 Ind. 31.8.20 Saalbachniederung [6817_1_23n] (Johannes Ernst)
- 1 Ind. 06.9.20 Saalbachniederung (gesamt) (Werner Debatin)
- 2 Ind. 07.9.20 Saalbachniederung (gesamt) (Werner Debatin)
- 3 Ind. 12.9.20 Saalbachniederung (gesamt) (Fabian Bindrich)

Flusseeeschwalbe: Lokaler Brutvogel, Durchzügler (Abzug bis Mitte August)

Flusseeeschwalbe
Jahreszeitliche Verteilung Beobachtungen

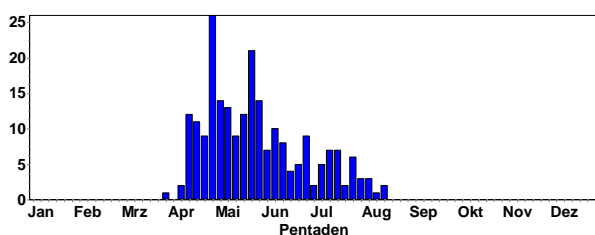

Flusseeeschwalbe
Summen der Pentadenmaxima

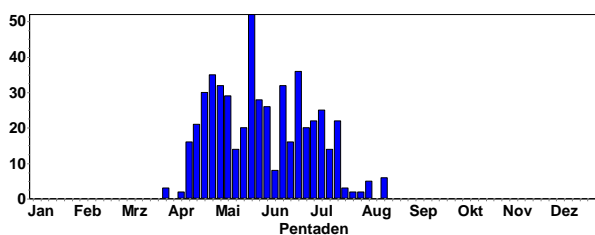

Flusseeeschwalben © W. Fischer

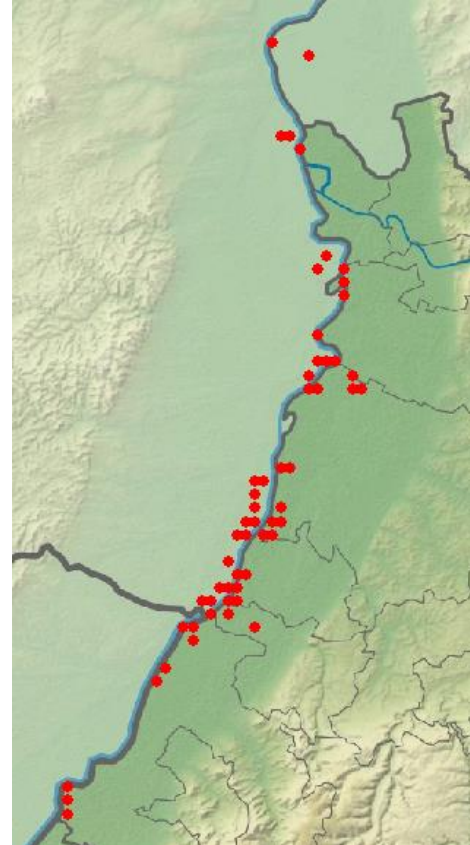

Flusseeeschwalben-Meldungen in 2020

Letztbeobachtungen:

- 2 Ind. 02.8.20 Karlsruhe [6916_1_11n] (Steffen Tillmanns)
- 1 Ind. 04.8.20 Erlichsee (Nordostteil) (Ulrich Mahler)
- 5 Ind. 08.8.20 Kiessee Wolf und Müller bei Ne (Hans-Jürgen Schygulla)
- 6 Ind. 14.8.20 Tomateninseln (Rastatt) (Klaus Lechner)
- 4 Ind. 15.8.20 Tomateninseln (Rastatt) (Andreas Vogel)

Hohltaube: Verbreiteter Brutvogel und Durchzügler

Hohltaube
Jahreszeitliche Verteilung Beobachtungen

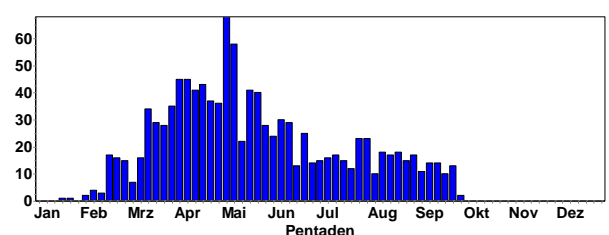

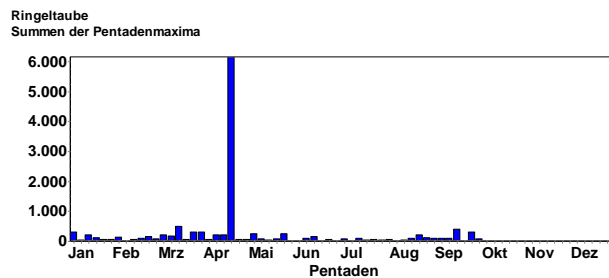
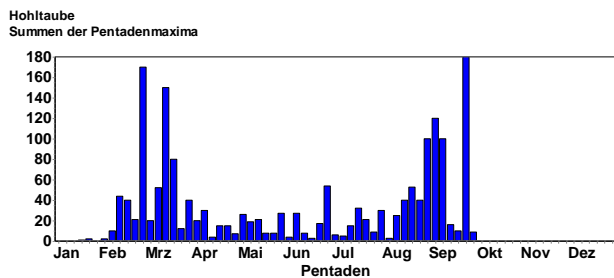

Ansammlungen:

180 Ind. 27.9.20 NSG Spieß (Volker Schmidt)
120 Ind. 05.9.20 Brensbach [6219_1_03n] (Georg Schneider)
100 Ind. 31.8.20 Brensbach [6219_1_03n] (Georg Schneider)
100 Ind. 08.9.20 Brensbach [6219_1_03n] (Georg Schneider)
100 Ind. 09.9.20 NSG Spieß (Falk Pollähne)
80 Ind. 12.9.20 NSG Spieß (Volker Schmidt)
53 Ind. 22.8.20 Saalbachniederung (gesamt) (Fabian Bindrich)
50 Ind. 05.9.20 NSG Spieß (Volker Schmidt)
40 Ind. 14.8.20 Saalbachniederung (gesamt) (Steffen Tillmanns)
40 Ind. 19.8.20 Saalbachniederung (gesamt) (Günther Fehr)
40 Ind. 17.8.20 Brensbach [6219_1_03n] (Georg Schneider)
40 Ind. 18.8.20 Brensbach [6219_1_03n] (Georg Schneider)
40 Ind. 20.8.20 Brensbach [6219_1_03n] (Georg Schneider)
40 Ind. 27.8.20 Brensbach [6219_1_03n] (Georg Schneider)
32 Ind. 19.7.20 Walldürn, MOS (P. u. G. Rückert)
30 Ind. 05.9.20 Götzingen, MOS (P. u. G. Rückert)

Ansammlungen:

400 Ind. 13.9.20 Mörlheim West [6814_2_10s] (Eberhard Flöter)
300 Ind. 27.9.20 Neunkirchen S [6620_1_01s] (Christiane Bernitt)
200 Ind. 23.8.20 Moosbrunn S [6519_4_46s] (Rainer Engelhardt)
200 Ind. 25.9.20 Rittersb. Hasselberg (Elmar Werling)
110 Ind. 28.8.20 Polder Kirschgartshausen Nord (Peter Petermann)
100 Ind. 02.9.20 Rinschheim, MOS (P. u. G. Rückert)
100 Ind. 14.7.20 Rittersb. Hasselberg (Elmar Werling)
100 Ind. 23.8.20 O.Schefflenz Zollst. (Elmar Werling)
100 Ind. 28.8.20 Aglastersh. Wolfsloch (Christiane Bernitt)
100 Ind. 17.8.20 Brensbach [6219_1_03n] (Georg Schneider)

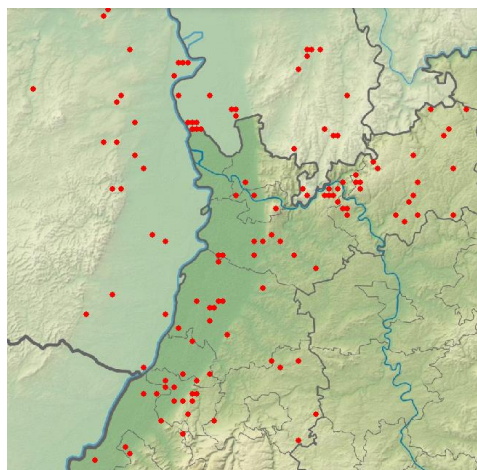

Hohltauben-Meldungen im 3. Quartal

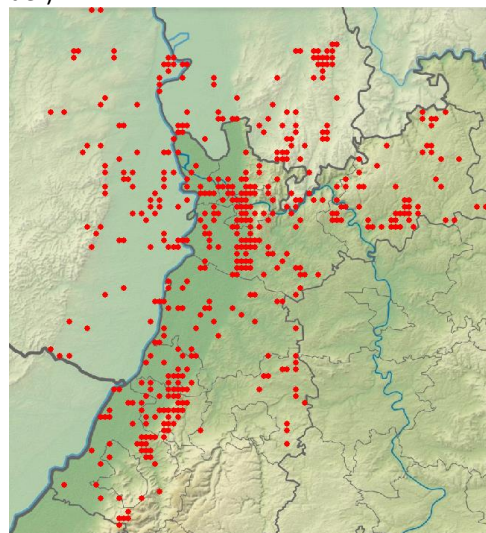

Ringeltauben-Meldungen im 3. Quartal

Ringeltaube: sehr häufiger und weit verbreiteter Jahresvogel; häufiger Durchzügler und Wintergast

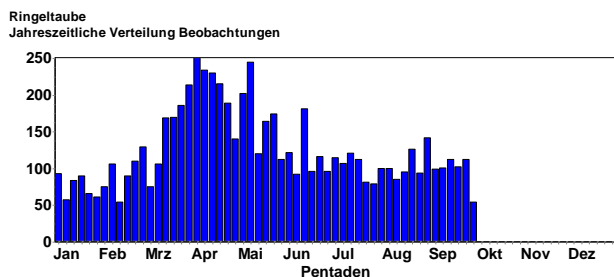

Ringeltaube © D. Koch

Türkentaube: weit verbreiteter Jahresvogel im menschlichen Siedlungsbereich

Türkentaube
Jahreszeitliche Verteilung Beobachtungen

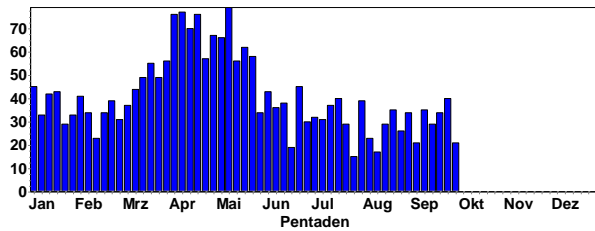

Türkentaube
Summen der Pentadenmaxima

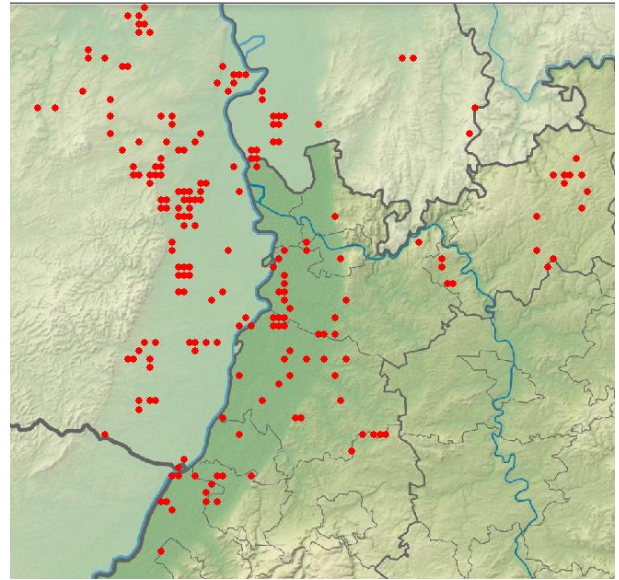
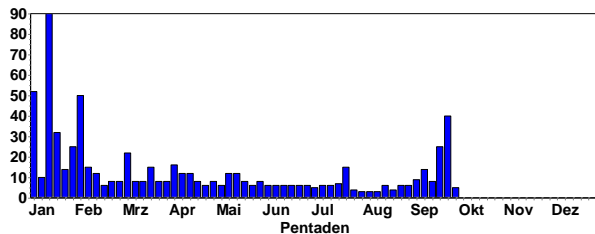

Turkeltauben-Meldungen in 2020



Turkeltauben © W. Fischer

Türkentauben-Meldungen in 2020

Turkeltaube: Lokal verbreiteter Sommervogel mit deutlichen Bestandsrückgängen

Turkeltaube
Jahreszeitliche Verteilung Beobachtungen

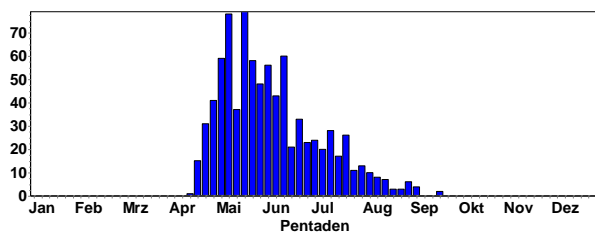

Turkeltaube
Summen der Pentadenmaxima

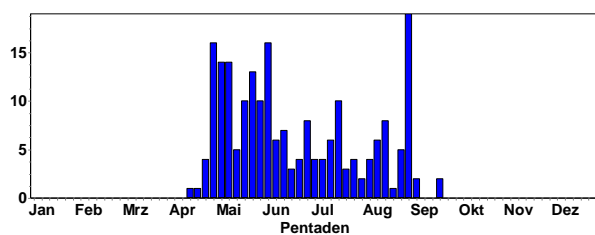

Letztbeobachtungen ab 15.8.:

- 1 Ind. 16.8.20 Walldürn, MOS (P. u. G. Rückert)
- 1 Ind. 16.8.20 Oberhausen-Rheinhausen (Manuel Tacke)
- 2 Ind. 16.8.20 Klärteiche Offstein (Maria und Hans Hoffmann)
- 1 Ind. 19.8.20 NSG Wagbachniederung (Günther Fehr)
- 1 Ind. 19.8.20 Walldürn Bulach [6422_1_25n] (Julian Lenz)
- 1 Ind. 22.8.20 Klärteiche Offstein (Axel Frey)
- 1 Ind. 24.8.20 NSG Wagbachniederung (Ulrich Mahler)
- 1 Ind. 27.8.20 Walldürn, MOS (P. u. G. Rückert)
- 5 Ind. 27.8.20 Steinfelsbachtal nördl. Herger (Jürgen Kutzer)
- 1 Ind. 30.8.20 NSG Spieß (Volker Schmidt)
- 19 Ind. 31.8.20 Walldürn, MOS (P. u. G. Rückert)
- 1 Ind. 31.8.20 Hainstadt, MOS (P. u. G. Rückert)
- 1 Ind. 31.8.20 Knittlingen [6918_3_55n] (Eberhard Körner)
- 4 Ind. 31.8.20 Vogelschutzgebiet Ober-Hilbersheim (Hans-Georg Folz)
- 1 Ind. 02.9.20 Bonaue [6416_2_06n] (Peter Petermann)
- 2 Ind. 04.9.20 NSG Wagbachniederung (Volker Schmidt)
- 1 Ind. 04.9.20 Vogelschutzgebiet Ober-Hilbersheim (Phil Boswell)
- 1 Ind. 06.9.20 NSG Wagbachniederung (Robin Wegner)
- 1 Ind. 19.9.20 Bruchsal Neuwiesen (Frank Von Appen)
- 2 Ind. 21.9.20 Steinfelsbachtal nördl. Herger (Jürgen Kutzer)

Halsbandsittich: Lokal häufiger Jahresvogel; erweitert seine Verbreitung mit jedem Jahr

Halsbandsittich
Jahreszeitliche Verteilung Beobachtungen

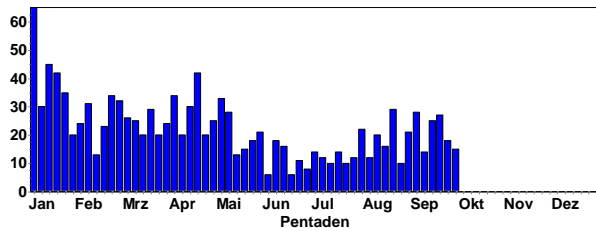

Halsbandsittich
Summen der Pentadenmaxima

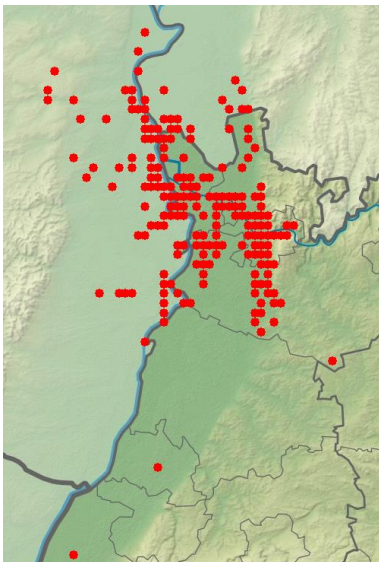
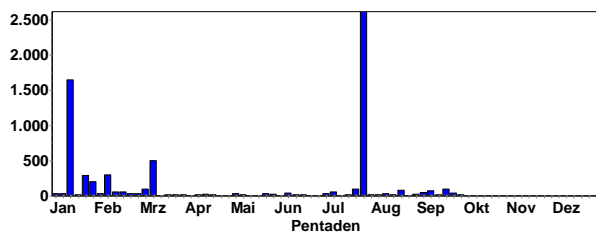

Halsbandsittich-Meldungen in 2020

Ansammlungen:

2615 Ind. 27.7.20 Schlafplatz in Mannheim [6516_2_09n] (Wolfgang Dreyer)



Halsbandsittich © M. Wink

100 Ind. 21.7.20 Heidelberg-Wieblingen (Friedrich Linhart)
100 Ind. 21.9.20 Heidelberg (Hauptbahnhof) (Erwin Sefrin)
85 Ind. 24.7.20 NSG Altneckar Heidelberg Wieblingen (Brendan Snellgrove)
80 Ind. 21.8.20 Heidelberg-Wieblingen (Bernhard Mellein)

69 Ind. 09.9.20 Mannheim [6517_1_13s] (Wolfgang Dreyer)
30 B3. 05.7.20 HD-Rohrbach: Hasenleiser (Michael Post)

50 Ind. 03.9.20 Dossenheim Schwabenheim (Jürgen Dreher)
40 Ind. 27.9.20 NSG Altneckar Heidelberg Wieblingen (Bernhard Mellein)

Alexandersittich: seltener Gast

2 Ind. 25.7.20 Frankenthal (Pfalz) (Thomas Berndt)
5 Ind. 10.9.20 Speyer [6616_4_47s] (Christoph Schindelin)
1 Ind. 20.9.20 Heidelberg (Hauptbahnhof) (Daniel Meisel)

Kuckuck: verbreiteter Sommervogel mit rückläufigen Beständen

Kuckuck
Jahreszeitliche Verteilung Beobachtungen

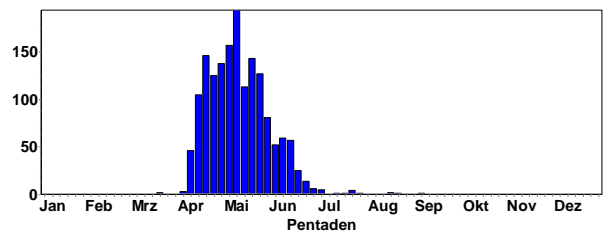

Kuckuck © M. Wink

Letztbeobachtungen

1 A2. 14.7.20 NSG Felsenberg - Berntal (Mirko Basen)
1 A1. 16.7.20 Frauenweiler Bruch k (Tobias Lepp)
1 Ind. 20.7.20 NSG Wagbachniederung (Ulrich Mahler)
1 Ind. 22.7.20 Saalbachniederung (gesamt) (Werner Debatin)
1 C12. 24.7.20 Hohen-Sülzen [6315_3_45s] (Julian Gerhards)
1 Ind. 29.7.20 Weingartener Moor, Weingarten (Klaus Stapf)
1 Ind. 14.8.20 Saalbachniederung (gesamt) (Werner Debatin)
1 Ind. 23.8.20 Karlsruhe [7016_2_30n] (Niko Falk)
1 Ind. 06.9.20 Knittlingen [6918_3_55n] (Eberhard Körner)

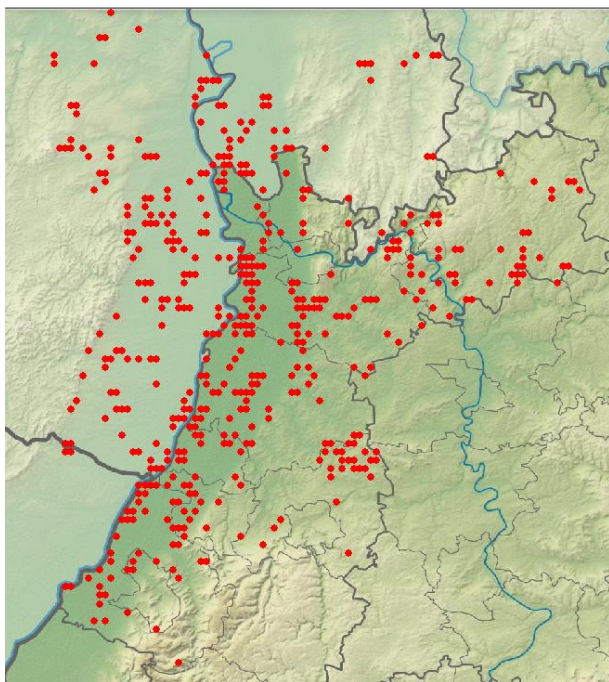

Kuckuck-Meldungen in 2020

Schleiereule: seltener Jahresvogel (mit großen Erfassungslücken)

Schleiereule
Jahreszeitliche Verteilung Beobachtungen

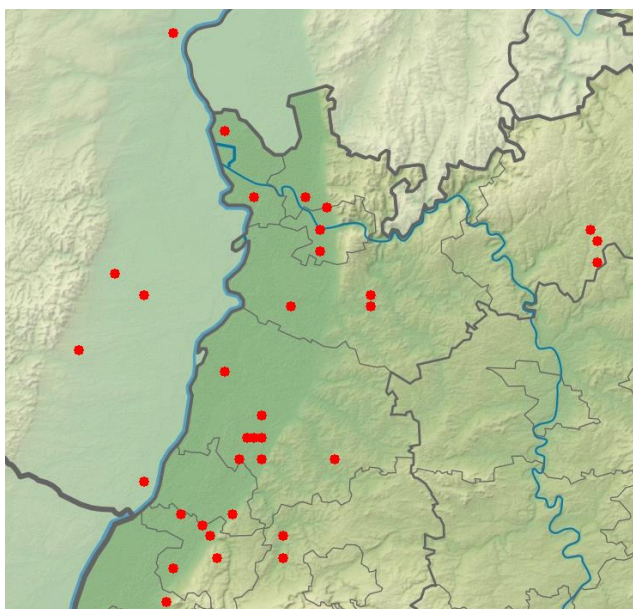
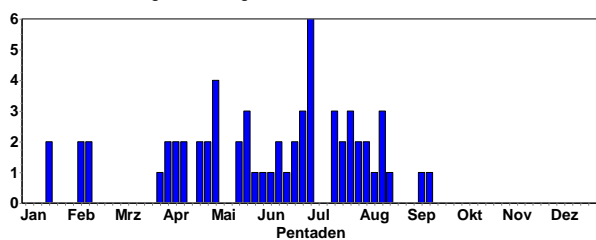

Schleiereulen-Meldungen in 2020

Raufußkauz: sehr seltener Jahresvogel im hohen Odenwald und Schwarzwald

1 A2. 18.9.20 Malsch [7115_2_30n] (Daniel Meisel)

Steinkauz: seltener Jahresvogel mit rückläufigen Beständen

Steinkauz
Jahreszeitliche Verteilung Beobachtungen

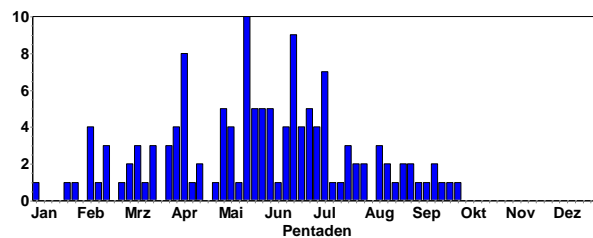

Steinkauz © W. Fischer

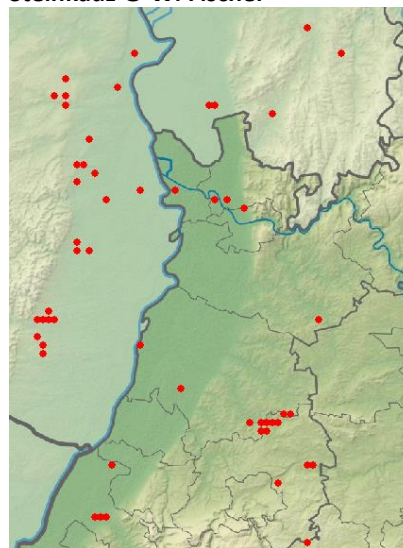

Steinkauz-Meldungen in 2020

Sperlingskauz: seltener Jahresvogel im hohen Odenwald, Schwarzwald und Pfälzer Wald

Sperlingskauz
Jahreszeitliche Verteilung Beobachtungen

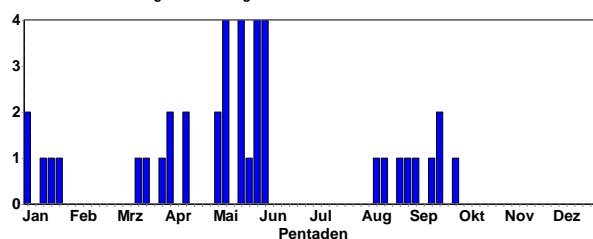

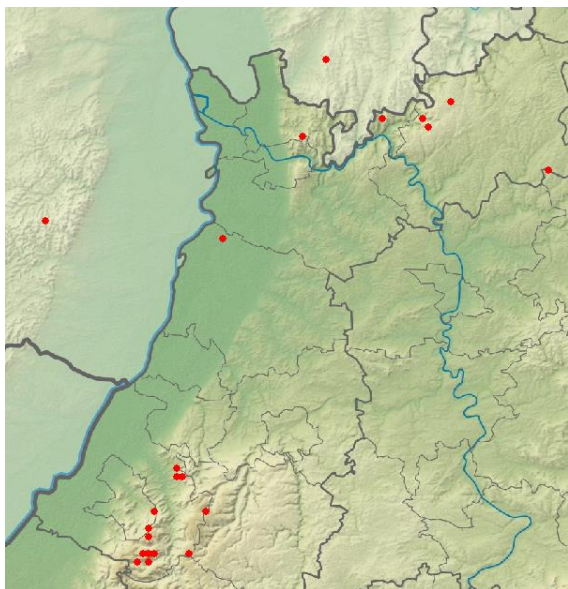

Sperlingskauz-Meldungen in 2020

Waldohreule: verbreiteter Jahresvogel (mit großen Erfassungslücken)

Waldohreule
Jahreszeitliche Verteilung Beobachtungen

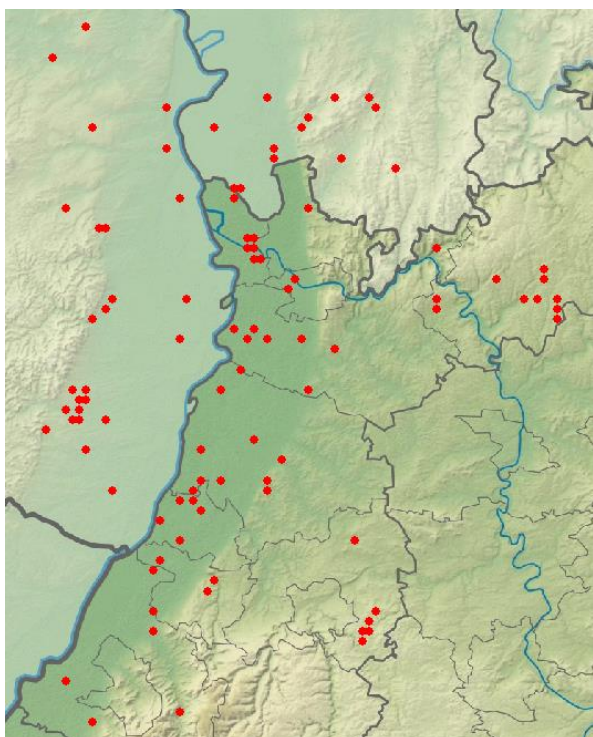
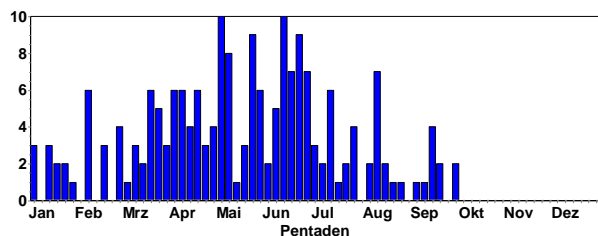

Waldohreulen-Meldungen in 2020

Sumpfohreule: seltener Durchzügler

1 Ind. 17.9.20 Mannheim [6517_1_24n] (Andreas Thiele)
1 Ind. 18.9.20 Knittlingen [6918_3_55n] (Eberhard Körner)

Uhu: inzwischen verbreiteter und lokaler Brutvogel

Uhu
Jahreszeitliche Verteilung Beobachtungen

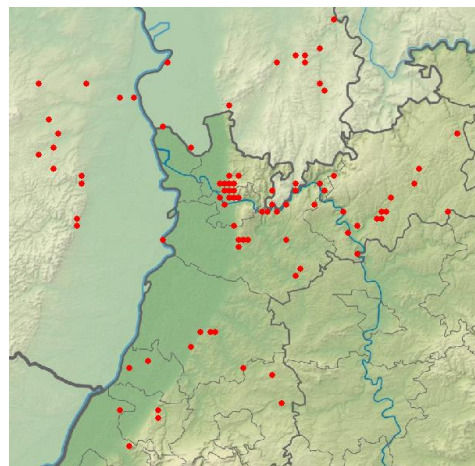
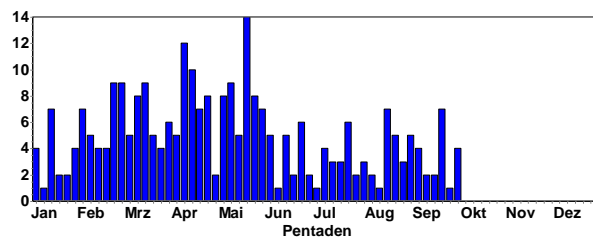

Uhu-Meldungen in 2020



Uhu © W. Fischer

Waldkauz: verbreiteter Jahresvogel (mit großen Erfassungslücken)

Waldkauz
Jahreszeitliche Verteilung Beobachtungen

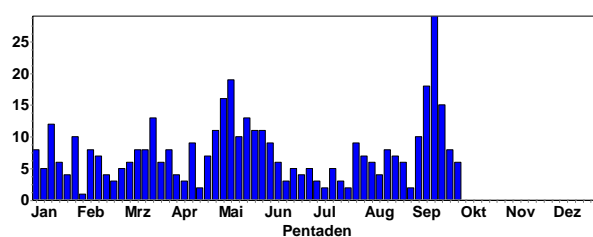

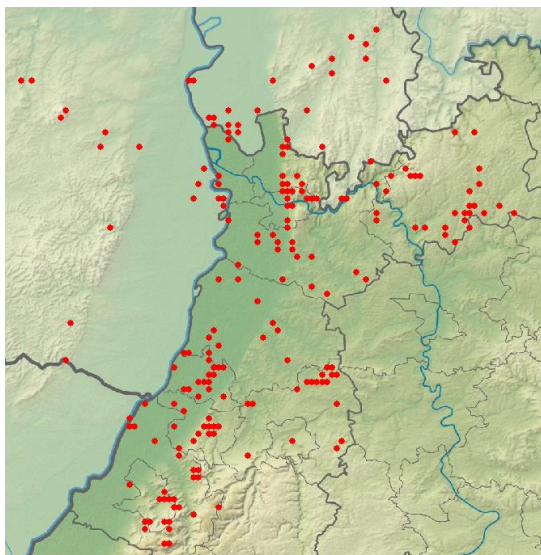

Waldkauz-Meldungen in 2020

Ziegenmelker: Sommervogel; seltener und lokaler Brutvogel

Ziegenmelker
Jahreszeitliche Verteilung Beobachtungen

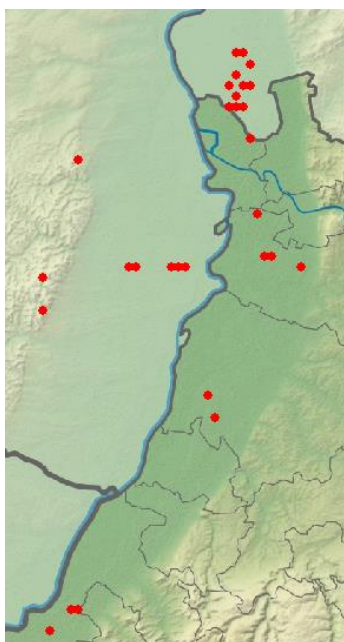
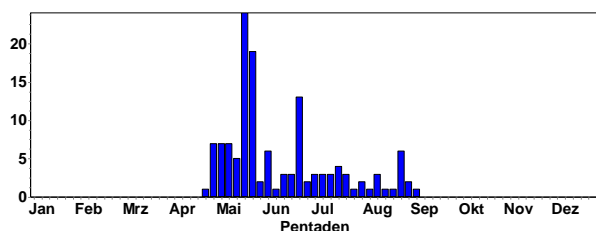

Ziegenmelker-Meldungen in 2020

Letzt-Beobachtungen:

- 1 Ind. 01.8.20 Linkenheim-Hochstetten (Steffen Tillmanns)
- 5 Ind. 01.8.20 Haßloch [6615_4_46n] (Harald Kranz)
- 1 Ind. 07.8.20 Stutensee [6916_2_08n] (Steffen Tillmanns)
- 4 A1. 10.8.20 Viernheimer Heide-Gesamtgebiet (Frieder Klöpfer)
- 1 Ind. 15.8.20 Linkenheim-Hochstetten (Steffen Tillmanns)
- 1 Ind. 19.8.20 Stutensee [6916_2_08n] (Frank Heberling)

1 Ind. 25.8.20 Viernheimer Heide-Gesamtgebiet (Peter Petermann)

1 Ind. 26.8.20 Lorscher Wald (Peter Petermann)

1 Ind. 29.8.20 Lorscher Wald (Peter Petermann)

Alpensegler: Sommervogel: seltener, lokaler Brutvogel

Alpensegler
Jahreszeitliche Verteilung Beobachtungen

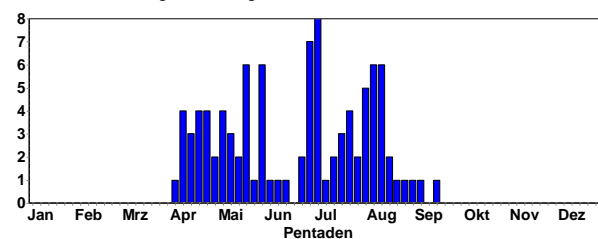

Alpensegler
Summen der Pentadenmaxima

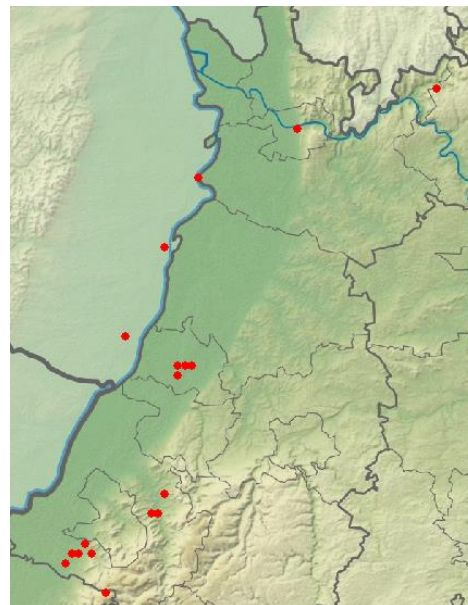
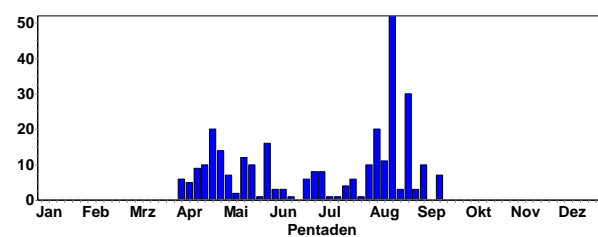

Alpensegler-Meldungen in 2020

1 A1. 01.7.20 Gernsbach Südost [7216_1_21n] (Jochen Müller)

5 A1. 01.7.20 Gernsbach Südwest [7215_2_30n] (Jochen Müller)

1 Ind. 01.7.20 Bühl West [7314_2_08n] (David Gustav)

8 A1. 02.7.20 Gernsbach Südost [7216_1_21n] (Martin Seiser)

1 A1. 02.7.20 Karlsruhe [6916_4_56n] (Felix Normann)

2 A1. 03.7.20 Windeckgymnasium Bühl (Jochen Lehmann)

5 Ind. 04.7.20 Bühl Stadtmitte (Rastatt) (David Gustav)

1 Ind. 09.7.20 Hochkopf Süd (Rastatt) (Fabian Anger)

1 Ind. 10.7.20 Katzenbuckel [6520_1_13s] (Christina Kunze)

1 Ind. 14.7.20 Bühl West [7314_2_08n] (David Gustav)

4 A1. 17.7.20 Gernsbach Südost [7216_1_21n] (Peter Herkenrath)

2 A1. 18.7.20 Karlsruhe [6916_4_56n] (Steffen Tillmanns)
 2 C13. 19.7.20 Gernsbach Südwest [7215_2_30n] (Martin Seiser)
 2 A1. 20.7.20 Karlsruhe [6916_3_55s] (Tobias Lepp)
 1 Ind. 21.7.20 Karlsruhe [6916_3_55s] (Klaus Hubatsch)
 6 Ind. 21.7.20 Hochkopf Süd (Rastatt) (Fabian Anger)
 1 A1. 23.7.20 Karlsruhe [6916_3_55n] (Thomas Fichtner)
 1 A1. 28.7.20 Karlsruhe [6916_3_55n] (Thomas Fichtner)
 7 Ind. 30.7.20 Bühlot, Stadtmitte Bühl (Jochen Lehmann)
 10 Ind. 31.7.20 Karlsruhe [6916_3_55n] (David Gustav)
 3 Ind. 01.8.20 Karlsruhe [6916_4_56n] (Andreas Kohler)
 5 Ind. 01.8.20 Bühlot, Stadtgarten Bühl (David Gustav)
 7 Ind. 03.8.20 Stadtgarten (Zoo) Karlsruhe (David Gustav)
 20 Ind. 05.8.20 Kirchplatz, Bühl (Rastatt) (Rafael Szamocki)
 10 Ind. 05.8.20 Bahnhof Bühl (Rastatt) (David Gustav)
 1 Ind. 06.8.20 Karlsruhe [6916_3_55s] (David Gustav)
 1 A1. 06.8.20 Karlsruhe [6916_3_55n] (Thomas Fichtner)
 2 Ind. 07.8.20 Karlsruhe [6916_3_55s] (David Gustav)
 6 Ind. 08.8.20 Bühl Zentrum [7314_2_09n] (David Gustav)
 1 Ind. 09.8.20 Karlsruhe [6916_3_54s] (Jörg Rathgeber)
 4 Ind. 09.8.20 Eisental/Affental (David Gustav)
 11 C. 10.8.20 Gernsbach Südwest [7215_2_30n] (Martin Seiser)
 10 Ind. 11.8.20 Bahnhof Bühl (Rastatt) (David Gustav)
 26 B6. 14.8.20 Gernsbach Südost [7216_1_21n] (Jochen Müller)
 12 Ind. 14.8.20 Karlsruhe [6916_3_54s] (Jörg Rathgeber)
 3 Ind. 19.8.20 Ottersweier Nord [7314_2_17n] (Werner Jansen)
 30 Ind. 28.8.20 Bühlertal, Untertal [7315_1_01] (Jochen Lehmann)
 3 Ind. 01.9.20 Hörden Nordost [7216_1_02s] (Jochen Müller)
 10 Ind. 07.9.20 Stadtgarten (Zoo) Karlsruhe (Thomas Fichtner)
 7 Ind. 17.9.20 Karlsruhe [6916_3_55s] (Tobias Wirsing)

Mauersegler: weit verbreiteter Sommervogel; häufiger Brutvogel im menschlichen Siedlungsbereich mit rückläufigen Brutbeständen

Mauersegler
Jahreszeitliche Verteilung Beobachtungen

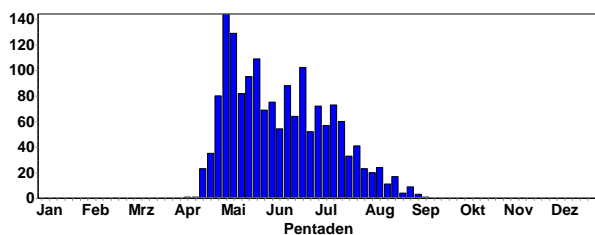

Mauersegler
Summen der Pentadenmaxima

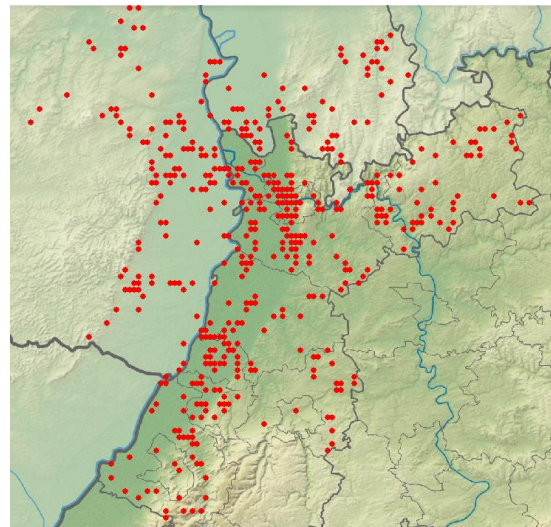
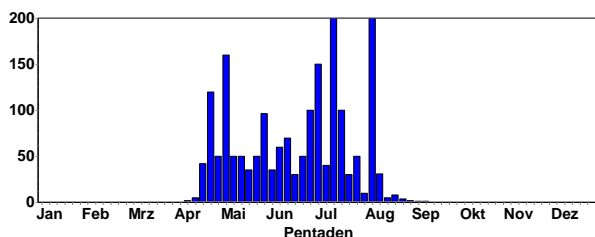

Mauersegler-Meldungen in 2020

Letztbeobachtungen:

1 Ind. 20.8.20 NSG Altn Neckar Heidelberg Wieblingen (Klaus Hofmann)
 1 Ind. 20.8.20 Karlsruhe [6916_3_43s] (Steffen Tillmanns)
 1 Ind. 20.8.20 Mannheim [6516_2_09s] (Manuel Tacke)
 1 Ind. 20.8.20 O Bockenheim/N Obrigheim (Michael Wink)
 1 Ind. 20.8.20 Dannstadt-Schauernheim (Tanja Kärcher)
 1 Ind. 21.8.20 NSG Wagbachniederung (Manuel Tacke)
 6 Ind. 21.8.20 Saalbachniederung (gesamt) (Helmut Barié)
 1 Ind. 21.8.20 Eggenstein-Leopoldshafen (Steffen Tillmanns)
 1 Ind. 21.8.20 Obersülzen [6415_1_13s] (Reinhard Gerken)
 1 Ind. 21.8.20 Ludwigshafen am Rhein (Jörn Weiß)
 2 Ind. 21.8.20 Klärteiche Offstein (Volker Schmidt)
 6 Ind. 22.8.20 Saalbachniederung (gesamt) (Fabian Bindrich)
 2 Ind. 22.8.20 Dossenheim Ölberg Süd (Michael Wink)
 2 Ind. 23.8.20 Saalbachniederung (gesamt) (Maria und Hans Hoffmann)
 1 Ind. 25.8.20 Hockenheim [6617_3_53n] (Thomas Fichtner)
 1 Ind. 25.8.20 Harthausen [6615_4_60n] (Dieter und Ute Hoffmann)
 4 Ind. 26.8.20 Klärteiche Offstein (Volker Schmidt)
 4 Ind. 27.8.20 Eggenstein-Leopoldshafen (Steffen Tillmanns)
 1 Ind. 29.8.20 Klärteiche Offstein (Norbert Roth)
 2 Ind. 29.8.20 Klärteiche Offstein (Axel Frey)
 1 Ind. 29.8.20 VSG Ackerplateau Ober-Flörsheim (Volker Schmidt)
 1 Ind. 30.8.20 NSG Altn Neckar Heidelberg Wieblingen (Klaus Hofmann)
 1 Ind. 30.8.20 Klärteiche Offstein (Volker Schmidt)
 1 Ind. 31.8.20 Brombachtal [6219_4_38s] (Thomas Steiger)
 1 Ind. 31.8.20 VSG Ackerplateau Ober-Flörsheim (Volker Schmidt)
 1 Ind. 02.9.20 Birkenfeld [7117_1_25n] (Hendrik Seitz-Moskaliuk)
 1 Ind. 03.9.20 Heidelberg-Zentrum (Maarten Mooij)
 1 Ind. 03.9.20 Karlsruhe [6916_3_54s] (Jörg Rathgeber)
 1 Ind. 04.9.20 Heidelberg-Zentrum (Maarten Mooij)
 1 Ind. 08.9.20 Burg Breuberg (Odenwaldkreis) (Hessische Gesellschaft Für Ornithologie und Naturschutz)

Eisvogel: weit verbreiteter Jahresvogel an Gewässern;

2020 war wohl ein gutes Brutjahr, was man an der Zunahme der Beobachtungen ab Juli erkennen kann.



Eisvogel © C. Armbruster

Eisvogel
Jahreszeitliche Verteilung Beobachtungen

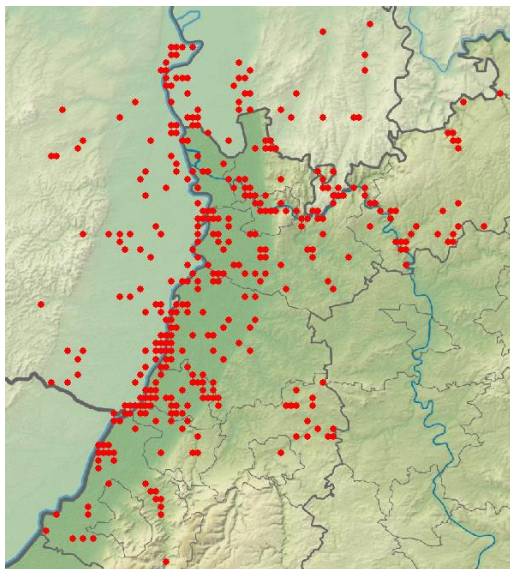
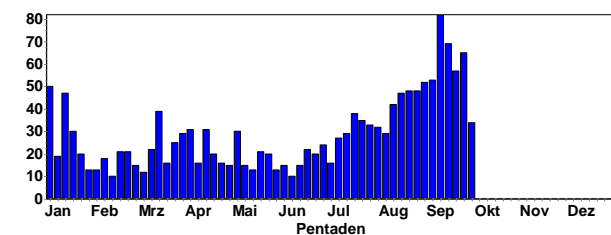

Eisvogel-Meldungen in 2020



Eisvögel © C. Armbruster

Bienenfresser: Sommervogel; zunehmend häufiger werdender Brutvogel bei uns (ca. 140 BP in Nordbaden, 170 BP in der Vorderpfalz) aber auch an anderen Stellen in Deutschland, mit weit über 2000 Brutpaaren); Durchzügler

Bienenfresser
Jahreszeitliche Verteilung Beobachtungen

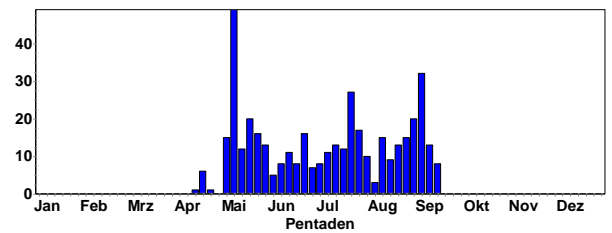

Bienenfresser
Summen der Pentadenmaxima

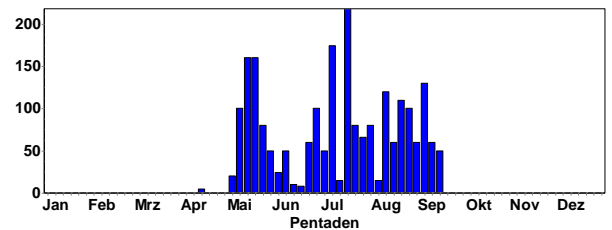

Bienenfresser © D. Koch

Meldungen ab 1.9. (Durchzug):

- 2 Ind. 01.9.20 Klärteiche Offstein (Jan Nau)
- 12 Ind. 01.9.20 Klärteiche Offstein (Birgit Fischer)
- 27 Ind. 01.9.20 Wörrstadt [6114_4_38n] (Phil Boswell)
- 37 Ind. 01.9.20 Klärteiche Offstein (Volker Schmidt)
- 60 Ind. 02.9.20 Klärteiche Offstein (Wolfgang Dreyer)
- 10 Ind. 02.9.20 Rheindürkheim [6316_1_02n] (Wolfgang Dreyer)
- 20 Ind. 02.9.20 Wörrstadt [6114_4_38n] (Phil Boswell)
- 20 Ind. 02.9.20 NSG Lampertheimer Altrhein (Peter Petermann)
- 10 Ind. 02.9.20 Klärteiche Offstein (Peter Ramachers)

1 Ind. 02.9.20 Frankenthal (Pfalz) (Volker Schmidt)
 30 Ind. 03.9.20 Illingen [7015_3_33s] (Bastian Neuber)
 130 Ind. 03.9.20 Helmstadt-Bargen [6619_4_48n] (Matthias Hummel)
 15 Ind. 03.9.20 Bobenheim-Roxheim [6416_1_13s] (Robert Wahlhäuser)
 51 Ind. 03.9.20 Eich [6216_1_24s] (Alzey-Worms) (Rüdiger Burkhardt)
 25 Ind. 04.9.20 Knittlingen [6918_4_46n] (Eberhard Körner)
 100 Ind. 04.9.20 Helmstadt-Bargen [6619_4_48n] (Matthias Hummel)
 8 Ind. 04.9.20 Grünstadt [6414_2_10s] (Axel Frey)
 100 Ind. 05.9.20 Helmstadt-Bargen [6619_4_48s] (Max Schulz)
 2 Ind. 05.9.20 Rheininsel bei Rheindürkheim (Michael Wink)
 20 Ind. 05.9.20 Klärteiche Offstein (Michael Wink)
 50 Ind. 05.9.20 Klärteiche Offstein (Harald Bott)
 5 Ind. 05.9.20 Klärteiche Offstein (Axel Frey)
 29 Ind. 05.9.20 Lampertheimer Altrhein (Peter Petermann)
 10 Ind. 05.9.20 Klärteiche Offstein (Heribert Blankenheim)
 8 Ind. 05.9.20 NSG LA Heegwasser [6416_2_07n] (Fabian Schrauth)
 32 Ind. 05.9.20 Klärteiche Offstein (Volker Schmidt)
 23 Ind. 06.9.20 Dossenheim Steinbruch Leferenz (Michael Ziara)
 50 Ind. 06.9.20 Epfenbach [6619_4_47n] (Christiane Bernitt)
 20 Ind. 06.9.20 Mühlacker [7019_3_32s] (Herbert Voith)
 30 Ind. 06.9.20 Helmstadt-Bargen [6619_4_48n] (Max Schulz)
 50 Ind. 06.9.20 NSG Pfingstquellen (Niko Falk)
 40 Ind. 06.9.20 Sinsheim [6719_3_45s] (Matthias Hummel)
 6 Ind. 06.9.20 Klärteiche Offstein (Tanja Kärcher)
 30 Ind. 06.9.20 Ständerweiher bei Roxheim (Uwe Diehl)
 40 Ind. 06.9.20 Bobenheim-Roxheim [6416_1_13n] (Thors-ten Wittwer)
 25 Ind. 06.9.20 Zellertal [6314_4_38s] (Rainer Steinhausen)
 5 Ind. 06.9.20 Biedesheim [6314_4_56s] (Rainer Steinhausen)
 50 Ind. 06.9.20 Harthausen [6616_3_51s] (Otfried Dolich)
 34 Ind. 06.9.20 NSG LA Biedensand (Bergstraße) (Fabian Schrauth)
 10 Zug. 07.9.20 Götzingen, MOS (P. u. G. Rückert)
 10 Ind. 07.9.20 NSG Neu-Bamberger-Heide, NSG (Alfred Stern)
 1 Ind. 08.9.20 NSG LA Zeilwald (Bergstraße) (Peter Petermann)
 35 Ind. 10.9.20 Spessart [7016_4_56n] (Klaus Lechner)
 5 Ind. 10.9.20 Sulzbach N [6621_1_24s] (Matthias T. Müller)
 60 Ind. 11.9.20 Kronau [6717_4_47n] (Philipp Kremer)
 30 Ind. 11.9.20 Kronau [6717_4_47n] (Philipp Kremer)
 4 Ind. 11.9.20 Kronau [6717_4_47n] (Philipp Kremer)
 15 Ind. 11.9.20 Kronau [6717_4_47n] (Philipp Kremer)
 8 Ind. 11.9.20 Dossenheim Steinbruch Leferenz (Michael Ziara)
 1 Ind. 11.9.20 Wiernsheim [7119_1_14n] (Roland Steiner)
 1 Ind. 11.9.20 Wald-Michelbach [6418_4_39n] (Wolfgang Dreyer)
 5 Ind. 12.9.20 Wimsheim [7118_4_40n] (Ulrich Sach)

22 Ind. 12.9.20 KGV MA Süd (Mannheim) (Matthias Feuers-
 enger)
 15 Ind. 12.9.20 Mörlheim West [6814_2_10s] (Eberhard Flöter)
 3 Ind. 13.9.20 Dossenheim (Süd) [6518_3_31n] (S. Pani-
 enka)
 50 Ind. 13.9.20 NSG Büchelberg (Enzkreis) (Herbert Voith)
 50 Ind. 13.9.20 NSG Büchelberg (Enzkreis) (Katharina Blum)
 15 Ind. 13.9.20 NSG Wagbachniederung (Ingo Wardinski)
 12 Ind. 14.9.20 Wimsheim [7118_2_30n] (Ulrich Sach)
 10 Ind. 14.9.20 Wörth am Rhein [7015_1_02s] (Hans-Jürgen Schygulla)
 1 Ind. 15.9.20 Wimsheim [7118_4_40n] (Ulrich Sach)
 9 Ind. 16.9.20 Brühl Kollersee (Tanja Kärcher)

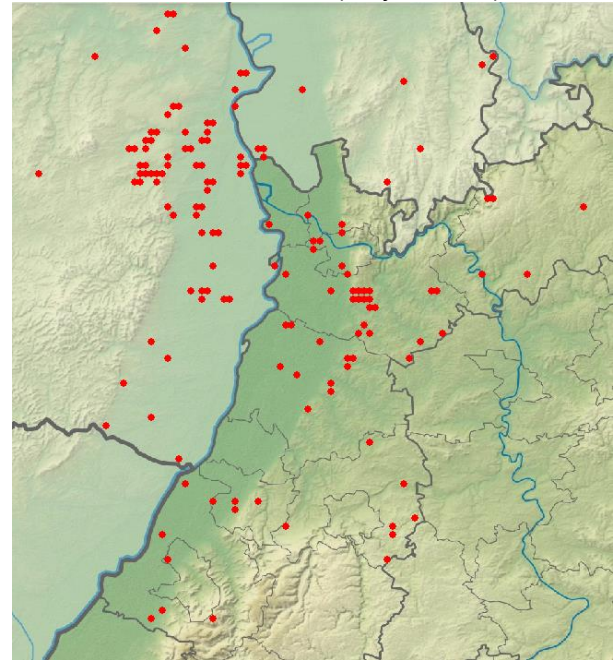

Bienenfresser-Meldungen in 2020

Wiedehopf: seltener Sommervogel; lokaler Brutvogel und Durchzügler

Wiedehopf
Jahreszeitliche Verteilung Beobachtungen

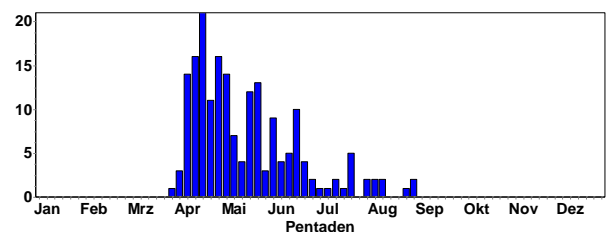

Letztbeobachtungen:

1 Ind. 03.8.20 Bruchsal Neuwiesen (Benjamin Mayer)
 3 Ind. 06.8.20 Weisenheim am Sand (Felix Martin)
 3 Ind. 08.8.20 N Freinsheim [6415_3_43s] (Bad (Günther Fehr)
 1 Ind. 13.8.20 Heidelberg-Speyrerhof [6618_1_ (Bernhard Mellein)
 1 Ind. 28.8.20 Klärteiche Offstein (Birgit Crusan)
 1 Ind. 29.8.20 NSG Spieß (Bernd Schweitzer)
 1 Ind. 31.8.20 Altneckar, Fehlheim (Josef Kreuziger)

Wendehals: verbreiteter Sommervogel

Wendehals
Jahreszeitliche Verteilung Beobachtungen

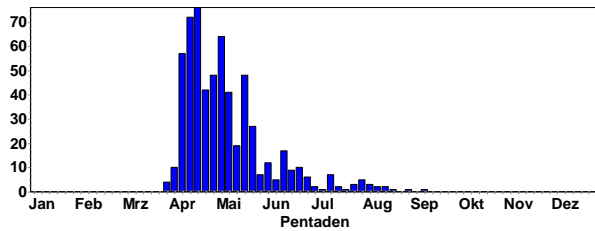

Letztbeobachtungen:

- 3 C12. 01.8.20 Karlsruhe [7015_2_10n] (Robin Wegner)
- 1 Ind. 01.8.20 Walldorf Storchenviese (Johannes Ernst)
- 1 Ind. 01.8.20 NSG Roßweiher (Enzkreis) (Eberhard Körner)
- 1 A1. 02.8.20 Knittlingen [6918_4_38n] (Eberhard Körner)
- 1 A1. 02.8.20 Oberderdingen [6918_4_37n] (Eberhard Körner)
- 1 Ind. 05.8.20 Dossenheim Steinbruch Leferenz (Michael Zira)
- 1 A1. 05.8.20 Lobbach [6619_1_13n] (Andreas Quell)
- 1 A2. 06.8.20 Reichelsheim (Odenwald) (Alexander Köhler)
- 1 Ind. 09.8.20 Heidelberg Neckarbogen Heide (Andreas Quell)
- 1 Ind. 12.8.20 NSG Allmendäcker (Klaus Lechner)
- 1 Ind. 15.8.20 Unterschfefflenz NO (Frank Laier)
- 1 Ind. 16.8.20 Wildseemoor, Hornsee (Rastatt) (Michael Scheiber)
- 1 Ind. 22.8.20 Unterschfefflenz NO (Frank Laier)
- 1 Ind. 30.8.20 Saalbachniederung (gesamt) (Eberhard Körner)
- 1 Ind. 09.9.20 Saalbachniederung (gesamt) (Jürgen Marx)

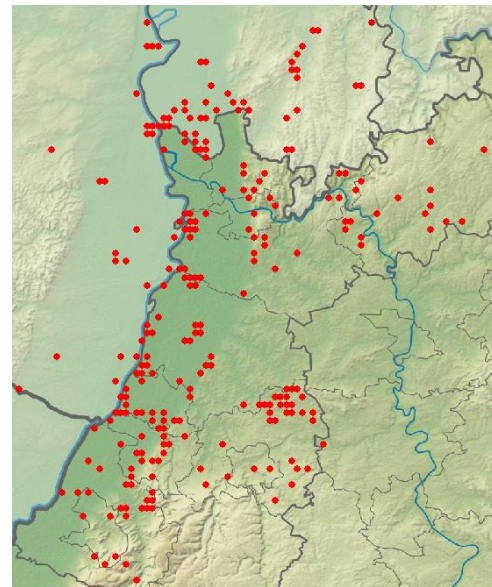

Grauspecht-Meldungen in 2020

Grünspecht: sehr weit verbreiteter Jahresvogel

Grünspecht
Jahreszeitliche Verteilung Beobachtungen

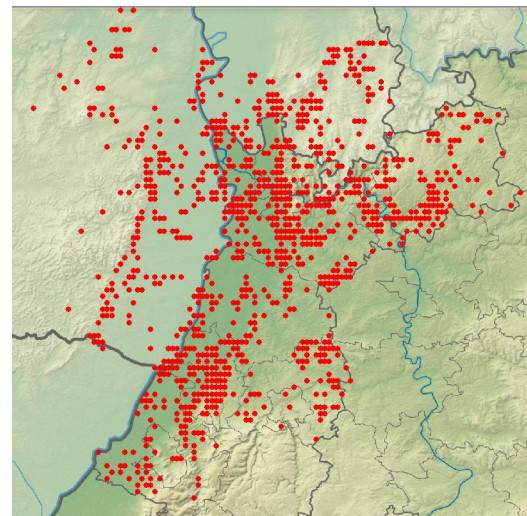
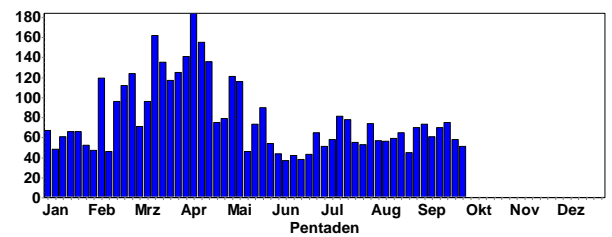

Grünspecht-Meldungen in 2020

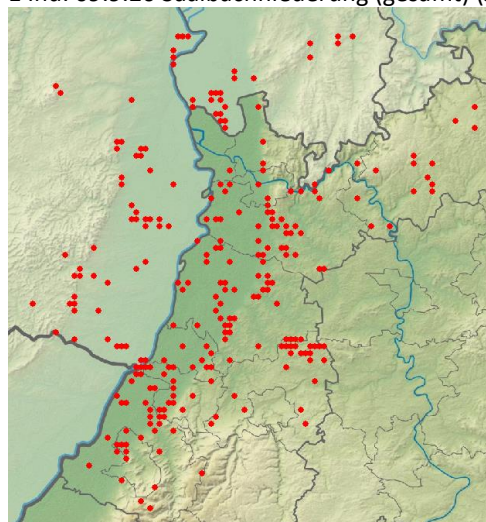

Wendehals-Meldungen in 2020

Grauspecht: verbreiteter Jahresvogel

Grauspecht
Jahreszeitliche Verteilung Beobachtungen

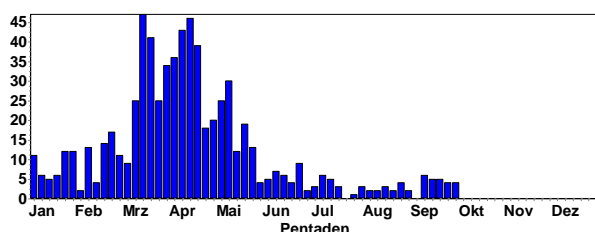

Grünspecht-Männchen 1. KJ © W. Fischer (links)
Grünspecht Männchen adult © C. Bernitt

Schwarzspecht: weit verbreiteter Jahresvogel der Waldgebiete

Schwarzspecht
Jahreszeitliche Verteilung Beobachtungen

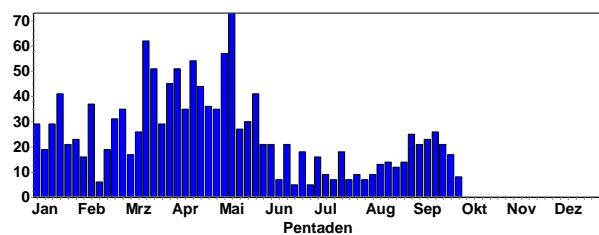

Buntspecht © C. Armbruster

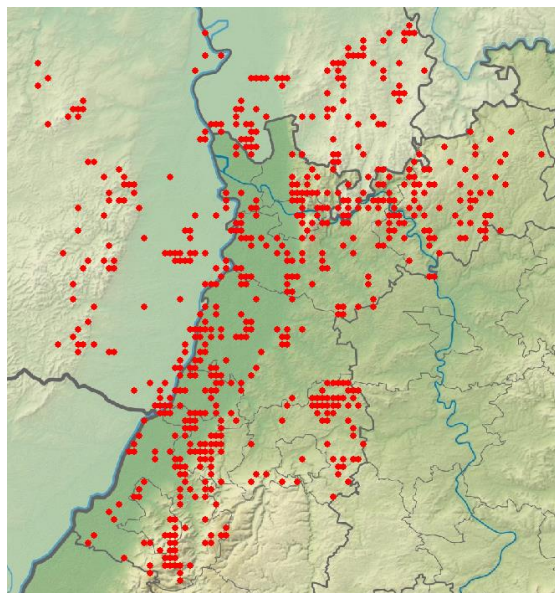

Schwarzspecht-Meldungen in 2020

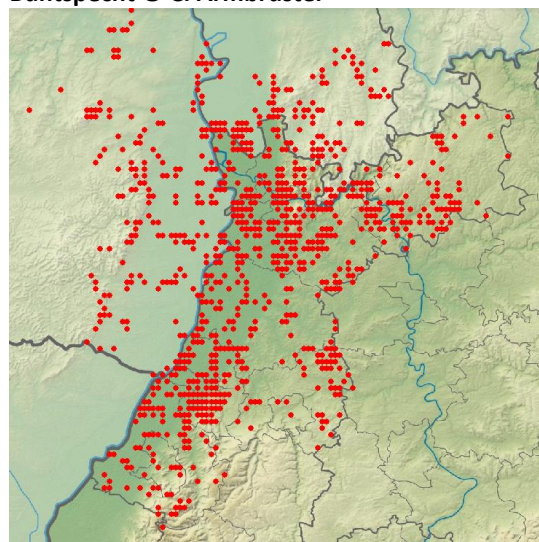

Buntspecht-Meldungen in 2020

Dreizehenspecht: sehr seltener Jahresvogel im Nordschwarzwald

Dreizehenspecht
Jahreszeitliche Verteilung Beobachtungen

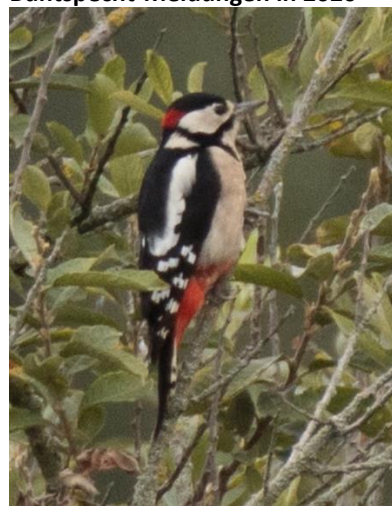
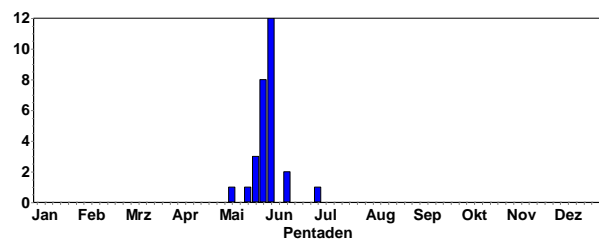

Buntspecht © J. Dreher

Buntspecht: sehr weit verbreiteter Jahresvogel

Buntspecht
Jahreszeitliche Verteilung Beobachtungen

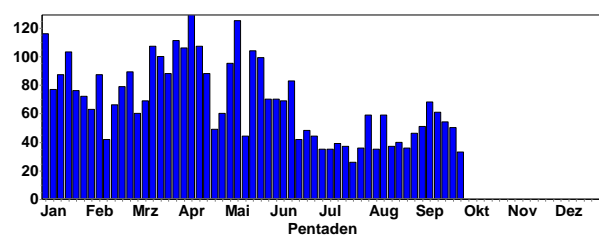

Mittelspecht: verbreiteter Jahresvogel, vor allem der Eichenwälder

Mittelspecht
Jahreszeitliche Verteilung Beobachtungen

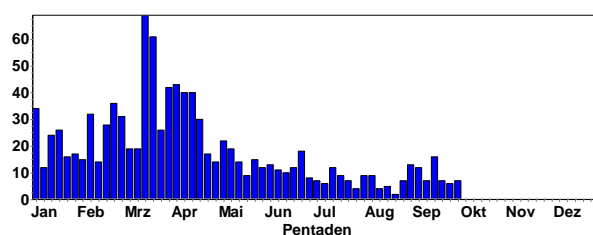

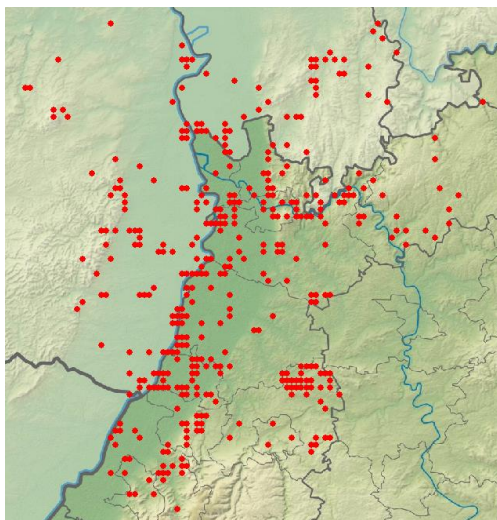

Mittelspecht-Meldungen in 2020

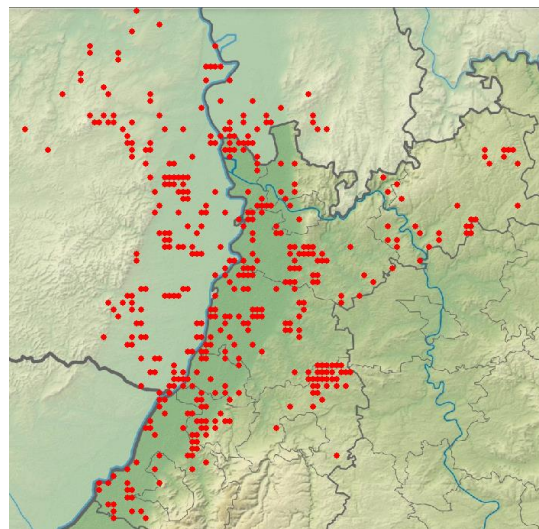

Pirol-Meldungen in 2020

Kleinspecht: verbreiteter, meist seltener Jahresvogel

Kleinspecht
Jahreszeitliche Verteilung Beobachtungen

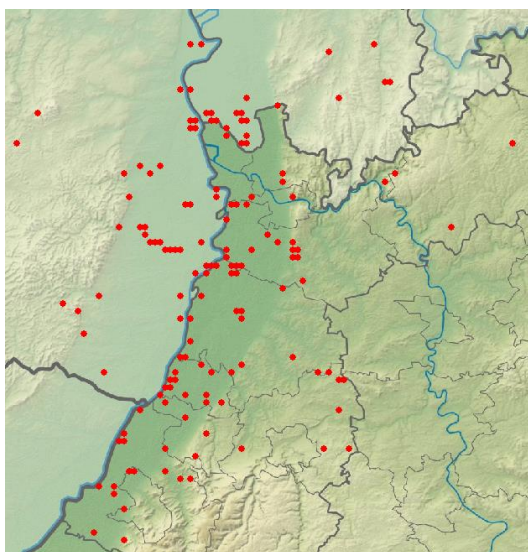
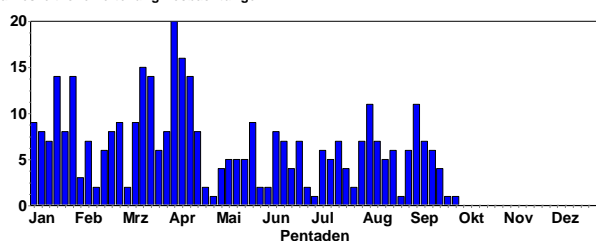

Kleinspecht-Meldungen in 2020



Pirol-Männchen © D. Koch

Letztbeobachtungen:

- 1 Ind. 01.7.20 NSG Wagbachniederung (Steffen Tillmanns)
- 1 Ind. 05.8.20 NSG Wagbachniederung (Steffen Tillmanns)
- 1 Ind. 05.8.20 NSG Lampertheimer Altrhein (Michael Wink)
- 1 Ind. 06.8.20 Großes Altwasser bei Neuburg (Hans-Jürgen Schygulla)
- 1 Ind. 07.8.20 Knittlingen [6918_4_46s] (Eberhard Körner)
- 1 Ind. 08.8.20 Eggenstein-Leopoldshafen (Steffen Tillmanns)
- 1 Ind. 08.8.20 NSG Roßweiher (Enzkreis) (Eberhard Körner)
- 2 C. 08.8.20 Wäldchen südl. Lampertheim (Fabian Schrauth)
- 13 Ind. 08.8.20 Eich-Gimbsheimer Altrhein (Volker Schmidt)
- 1 Ind. 09.8.20 Saalbachniederung [6817_1_23n] (Mathias Putze)
- 1 Ind. 09.8.20 W Birkenheide (Kohlenhäuser) (Dorothea Koch)
- 1 Ind. 09.8.20 Badesee Eich (Alzey-Worms) (Heribert Blankenheim)
- 2 Ind. 09.8.20 Eich [6216_1_24s] (Alzey-Worms) (Heribert Blankenheim)
- 1 Ind. 09.8.20 Steinfelsbachtal nördl. Herger (Jürgen Kutzer)
- 1 Ind. 10.8.20 NSG LA Biedensand (Bergstraße) (Fabian Schrauth)
- 1 Ind. 11.8.20 Dettenheim [6816_1_13s] (Julia Schwandner)
- 4 Ind. 12.8.20 NSG Allmendäcker (Klaus Lechner)
- 1 Ind. 12.8.20 Schwetzingen [6617_1_01n] (Michael Post)
- 3 Ind. 13.8.20 Malsch [6718_3_31n] (Dominik Walz)
- 1 Ind. 13.8.20 NSG LA Biedensand (Bergstraße) (Fabian Schrauth)

Pirol: weit verbreiteter Sommervogel der Waldgebiete (außer Mittelgebirge)

Pirol
Jahreszeitliche Verteilung Beobachtungen

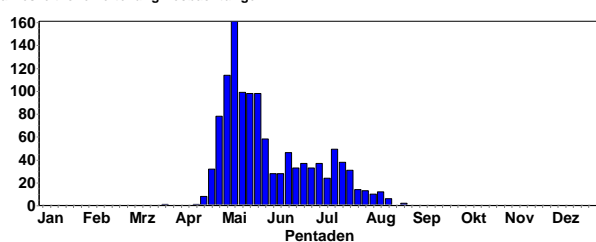

1 Ind. 14.8.20 Saalbachniederung (gesamt) (Fabian Bindrich)
 1 Ind. 14.8.20 Knittlingen [6918_3_55n] (Eberhard Körner)
 1 Ind. 15.8.20 Eggenstein-Leopoldshafen (Steffen Tillmanns)
 1 Ind. 15.8.20 Klärteiche Offstein (Axel Frey)
 2 Ind. 15.8.20 Eich-Gimbsheimer Altrhein (IMS-Station Eich-Gimbsheimer Altrhein)
 3 Ind. 18.8.20 Saalbachniederung (gesamt) (Michael Wink)
 1 Ind. 27.8.20 NSG Wagbachniederung (Ulrich Mahler)
 1 Ind. 28.8.20 Knittlingen [6918_3_55n] (Eberhard Körner)

1 Ind. 16.9.20 Stollhofen, K3761/Bannwald (Manuel Jansen)
 1 Ind. 19.9.20 Sandweier Nord [7115_3_42s] (Gerd Schön)
 2 Ind. 19.9.20 NSG Wagbachniederung (Folke Damminger)
 1 Ind. 22.9.20 NSG Wagbachniederung (Konrad Gaus)
 1 Ind. 23.9.20 NSG Wagbachniederung (Bernhard Mellein)
 1 Ind. 24.9.20 NSG Wagbachniederung (Stefan Natterer)
 1 Ind. 29.9.20 Waghäusel [6717_1_21s] (Jürgen Dreher)
 1 Ind. 29.9.20 NSG Wagbachniederung (Jürgen Wenzel)

Neuntöter: verbreiteter Jahresvogel und Durchzügler

Neuntöter
Jahreszeitliche Verteilung Beobachtungen

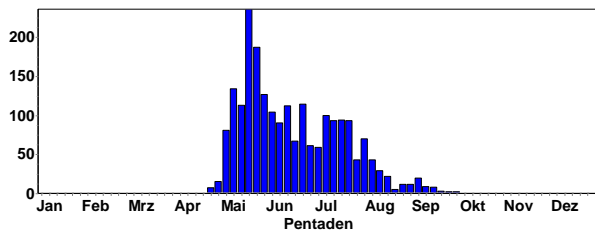

Neuntöter
Summen der Pentadenmaxima

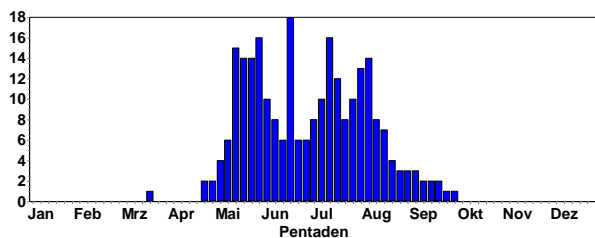

Neuntöter-Männchen © E. Koch



Neuntöter 1. KJ © B. Steiner

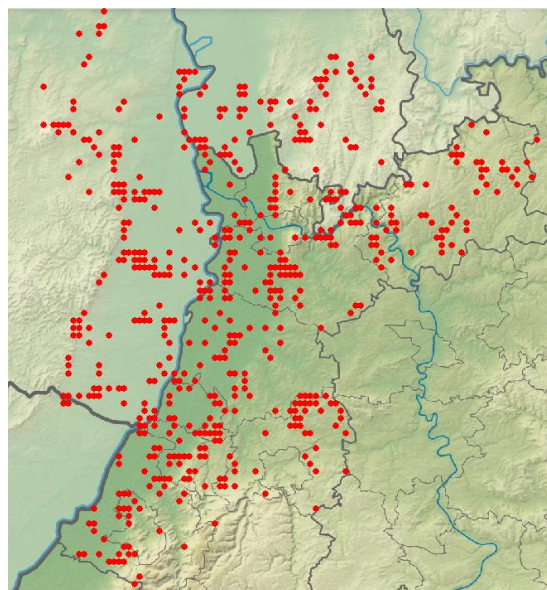

Neuntöter-Meldungen in 2020

Letztbeobachtungen:

2 Ind. 11.9.20 NSG Wagbachniederung (Folke Damminger)
 1 Ind. 12.9.20 Knittlingen [6918_3_55n] (Eberhard Körner)
 2 Ind. 13.9.20 NSG Büchelberg (Enzkreis) (Herbert Voith)
 1 Ind. 13.9.20 NSG Wagbachniederung (Ulrich Mahler)
 1 Ind. 13.9.20 NSG LA Bonaue [6316_4_56s] (Peter Petermann)
 1 Ind. 13.9.20 NSG LA Bonaue [6316_4_56s] (Fabian Schrauth)
 1 Ind. 14.9.20 Waldstetten Am Trieb (Johannes Baust)
 1 Ind. 16.9.20 Schwetzingen Schlosspark (Bernhard Mellein)

Elster: weit verbreiteter und häufiger Jahresvogel

Elster
Jahreszeitliche Verteilung Beobachtungen

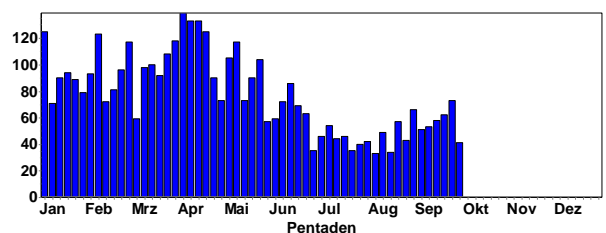

Elster
Summen der Pentadenmaxima

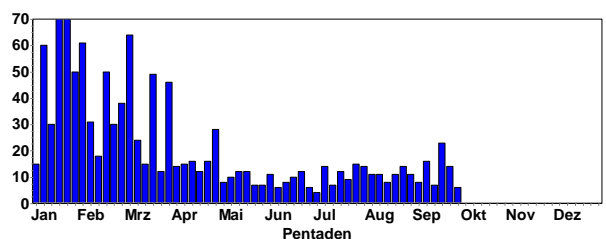



Elster © D. Koch

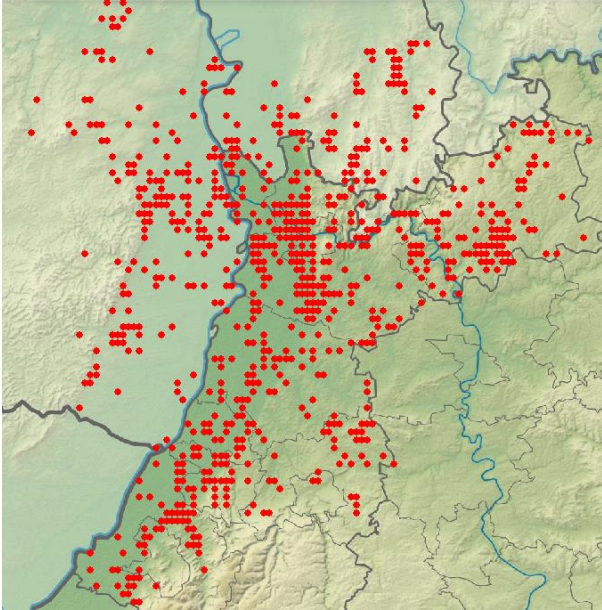

Elstermeldungen in 2020

Eichelhäher: weit verbreiteter und häufiger Jahresvogel; Durchzügler

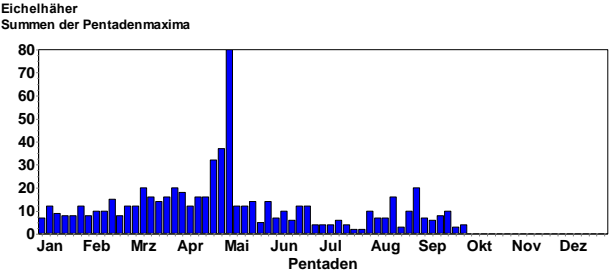
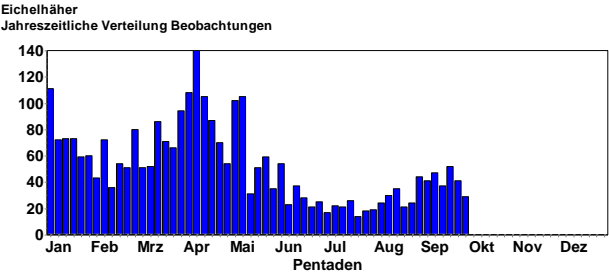

Eichelhäher © D. Koch

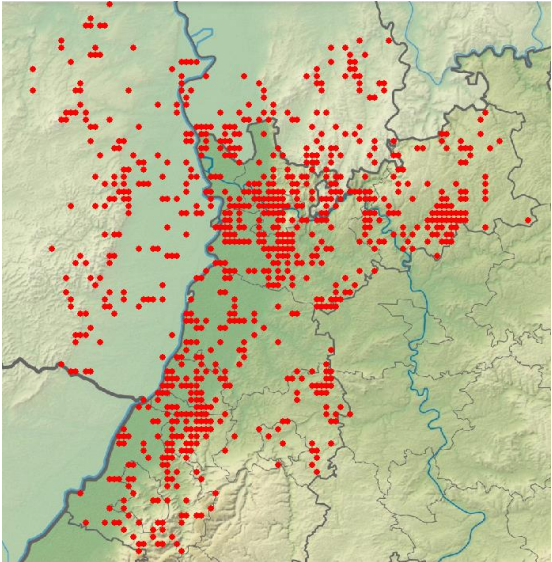

Eichelhäher-Meldungen in 2020



Eichelhäher © D. Koch

Tannenhäher: lokaler Jahresvogel im Schwarzwald und hohen Odenwald

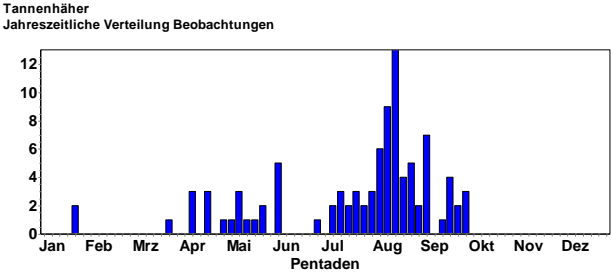

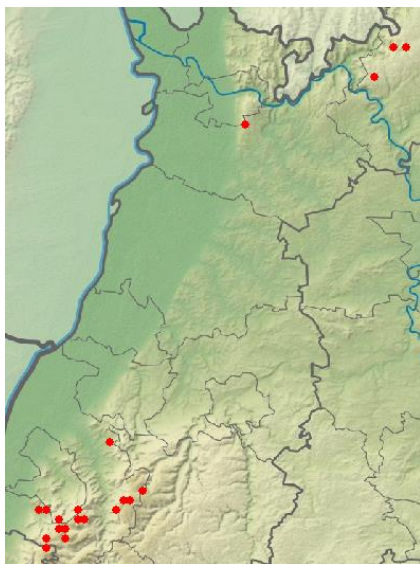

Tannenhäher-Meldungen im 3. Quartal

Dohle: weit verbreiteter Jahresvogel, häufiger Durchzügler und Wintergast

Dohle
Jahreszeitliche Verteilung Beobachtungen

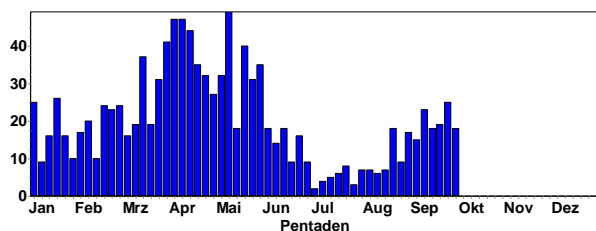

Dohle
Summen der Pentadenmaxima

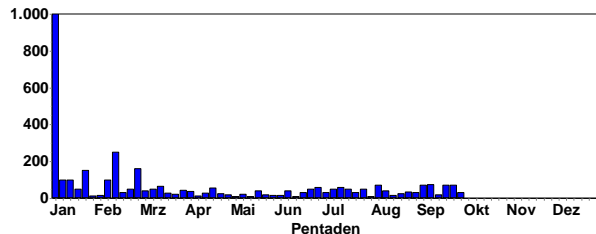

Dohle © M. Wink

Ansammlungen:

- 75 Ind. 08.9.20 O Bockenheim/N Obrigheim (Falk Pollähne)
- 70 Ind. 18.9.20 Knittlingen [6918_3_55n] (Eberhard Körner)
- 70 Ind. 08.8.20 Klärteiche Offstein (Günther Fehr)
- 70 Ind. 05.9.20 Klärteiche Offstein (Heribert Blankenheim)

- 70 Ind. 27.9.20 Brensbach [6219_1_03n] (Georg Schneider)
- 60 Ind. 11.7.20 Ubstadt-Weiher [6818_1_02s] (Mathias Putze)
- 50 Ind. 05.7.20 Ehem. Steinbruch Schweinberg (Mario Swiegot)
- 50 Ind. 19.7.20 Knittlingen [6918_3_55n] (Eberhard Körner)
- 50 Ind. 08.8.20 Knittlingen [6918_3_55n] (Eberhard Körner)
- 50 Ind. 25.7.20 Ackerflächen südwestl. Einhäus (Klaus Erwin Daub)
- 50 Ind. 05.9.20 Ober-Flörsheim [6314_2_20s] (Michael Wink)
- 50 Ind. 24.9.20 Gau-Odernheim [6215_1_03s] (Karl-Heinz Salewski)
- 49 Ind. 08.8.20 NSG Aalkistensee (Jürgen Blessing)
- 40 Ind. 12.8.20 Altlußheim [6616_4_48n] (Thomas Fichtner)

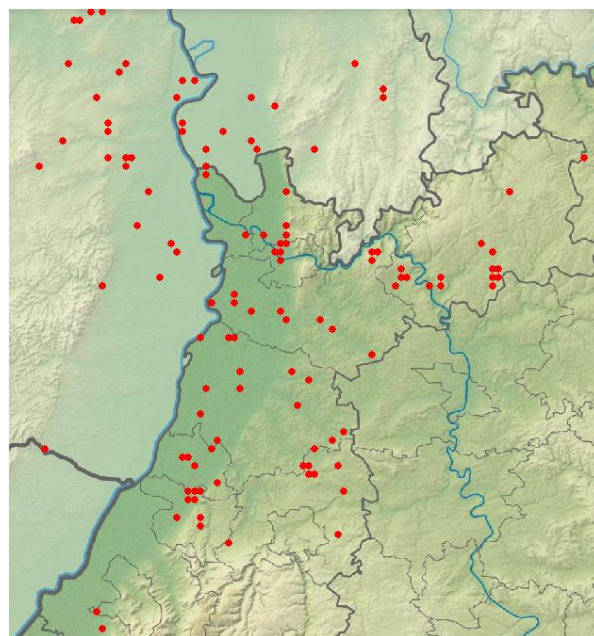

Dohlen-Meldungen im 3. Quartal

Saatkrähe: verbreiteter und lokaler Jahresvogel, häufiger Durchzügler und Wintergast

Saatkrähe
Jahreszeitliche Verteilung Beobachtungen

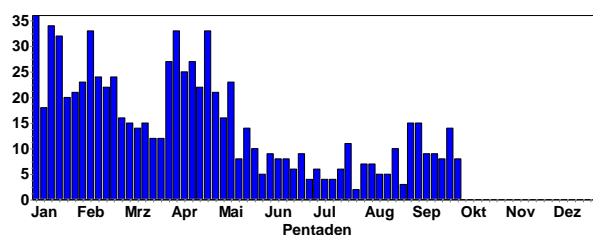

Saatkrähe
Summen der Pentadenmaxima

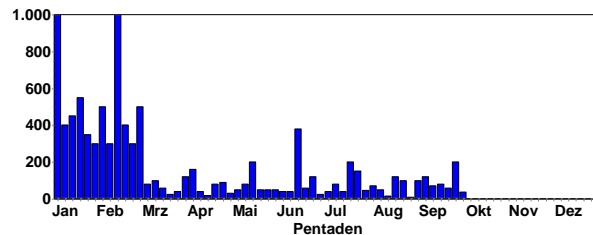

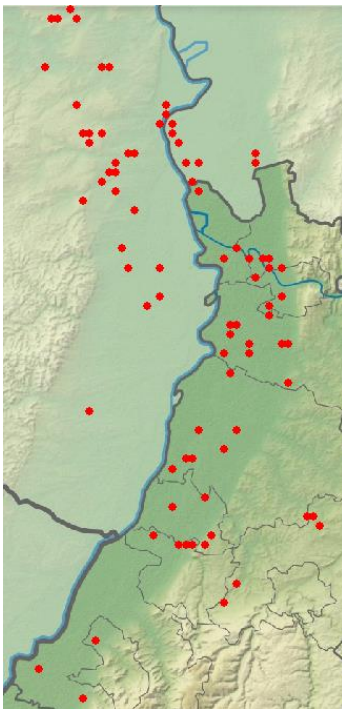

Saatkrähen-Meldungen im 3. Quartal

Rabenkrähe: sehr weit verbreiteter und häufiger Jahresvogel

Rabenkrähe
Jahreszeitliche Verteilung Beobachtungen

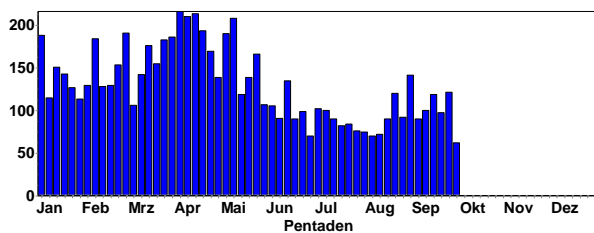

Rabenkrähe
Summen der Pentadenmaxima

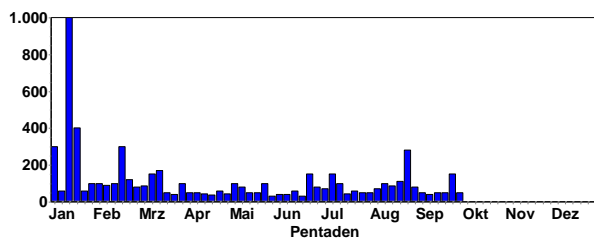

Rabenkrähe © M. Wink

Ansammlungen:

- 280 Ind. 24.8.20 Gottersdorf O [6321_4_40s] (Angelika Krätzel)
- 150 Ind. 06.7.20 Plankstadt [6617_2_17n] (Armin Konrad)
- 150 Ind. 24.9.20 NSG Alter Flugplatz Karlsruhe (Steffen Tillmanns)
- 115 Ind. 07.7.20 Walldorf [6617_4_60s] (Gerald Kiefer)
- 110 Ind. 23.8.20 Wald-Michelbach [6419_1_02n] (Wolfgang Dreyer)
- 110 Ind. 24.8.20 Rodau, Ortschaft (Bergstraße) (Josef Kreuziger)
- 100 Ind. 05.7.20 Ketsch [6617_3_32n] (Guido Waldmann)
- 100 Ind. 14.7.20 Walldorf [6617_4_60s] (Gerald Kiefer)
- 100 Ind. 09.8.20 Heidelberg (Gerald Kiefer)
- 100 Ind. 22.8.20 Linkenheim-Hochstetten (Steffen Tillmanns)
- 100 Ind. 23.8.20 Gottersdorf O [6321_4_40s] (Mario Swiegot)
- 90 Ind. 05.7.20 Moosbrunn Klobenäcker (Rainer Engelhardt)
- 90 Ind. 08.7.20 Plankstadt [6617_2_17n] (Bernd Steiner)
- 85 Ind. 18.8.20 Ettlingen [7016_2_26n] (Helmut Barié)
- 85 Ind. 19.8.20 Höchst i. Odw. [6219_2_10n] (Thomas Steiger)
- 80 Ind. 05.7.20 Stutensee [6916_4_39n] (Bernd Petereit)
- 80 Ind. 23.8.20 Saalbachniederung (gesamt) (Herbert Voith)
- 80 Ind. 24.8.20 Eppelheim (NW) [6517_4_58n] (Bernhard Mellein)
- 80 Ind. 02.9.20 Neunkirchen (Christiane Bernitt)
- 80 Ind. 13.8.20 NSG Weschnitz-Insel von Lorsch (Christian Zurek)

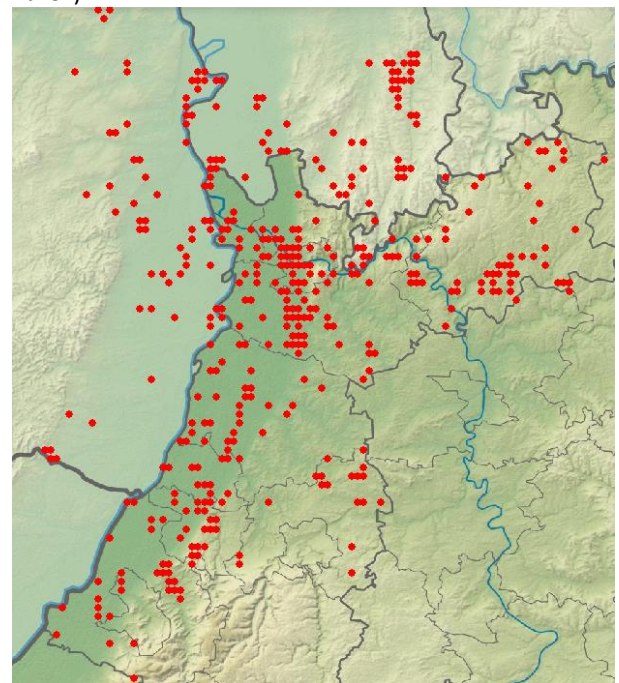

Rabenkrähen-Meldungen im 3. Quartal

Kolkrabe: weit verbreiteter Jahresvogel, vor allem im Mittelgebirge

Kolkrabe
Jahreszeitliche Verteilung Beobachtungen

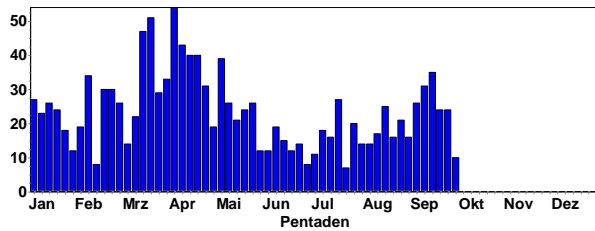

Kolkrabe
Summen der Pentadenmaxima

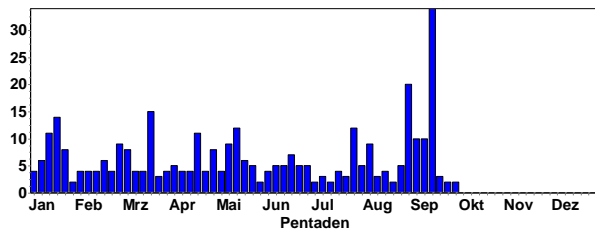

Ansammlungen:

- 34 Ind. 15.9.20 Karlsruhe [7016_2_19n] (Niko Falk)
- 20 Ind. 02.9.20 Knittlingen [6918_3_55n] (Eberhard Körner)
- 12 Ind. 27.7.20 Waldstetten SO [6422_2_28n] (Julian Lenz)
- 10 Ind. 05.9.20 Klärteiche Offstein (Harald Bott)
- 9 Ind. 06.8.20 Pfrimmackerkopf (Rastatt) (Jörg Klüber)
- 8 Ind. 06.8.20 Hochkopf Nord [7315_3_33s] (Fabian Anger)
- 6 Ind. 01.9.20 Auerb. Knauerbusch [6521_3_55n] (Elmar Werling)
- 6 Ind. 06.9.20 NSG Wagbachniederung (Ulrich Mahler)

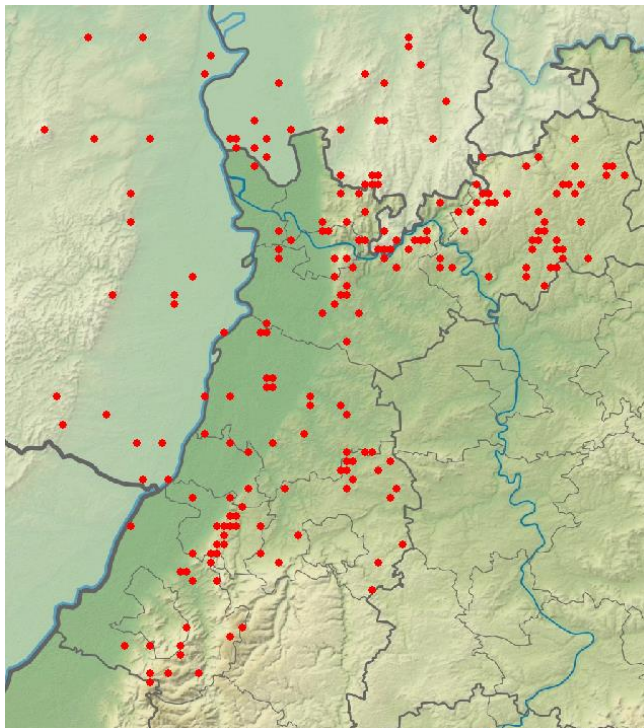

Kolkraben-Meldungen in 2020

Beutelmeise: seltener Sommervogel, lokaler Brutvogel und Durchzügler

Beutelmeise
Jahreszeitliche Verteilung Beobachtungen

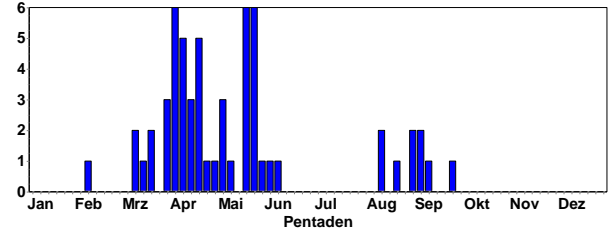

- 1 Ind. 13.8.20 Worms [6216_3_52n] (Fritz Wagner)
- 1 Ind. 22.8.20 Eich-Gimbsheimer Altrhein (IMS-Station Eich-Gimbsheimer Altrhein)
- 1 Ind. 29.8.20 Klärteiche Offstein (Norbert Roth)
- 1 Ind. 31.8.20 NSG Spieß (Volker Schmidt)
- 1 Ind. 05.9.20 Klärteiche Offstein (Norbert Roth)
- 1 Ind. 05.9.20 NSG Spieß (Volker Schmidt)
- 1 Ind. 09.9.20 NSG Wagbachniederung (Michael Wink)
- 16 Ind. 27.9.20 Saalbachniederung (gesamt) (Eberhard Körner)

Blaumeise: sehr häufiger und sehr weit verbreiteter Jahresvogel, Durchzügler

Blaumeise
Jahreszeitliche Verteilung Beobachtungen

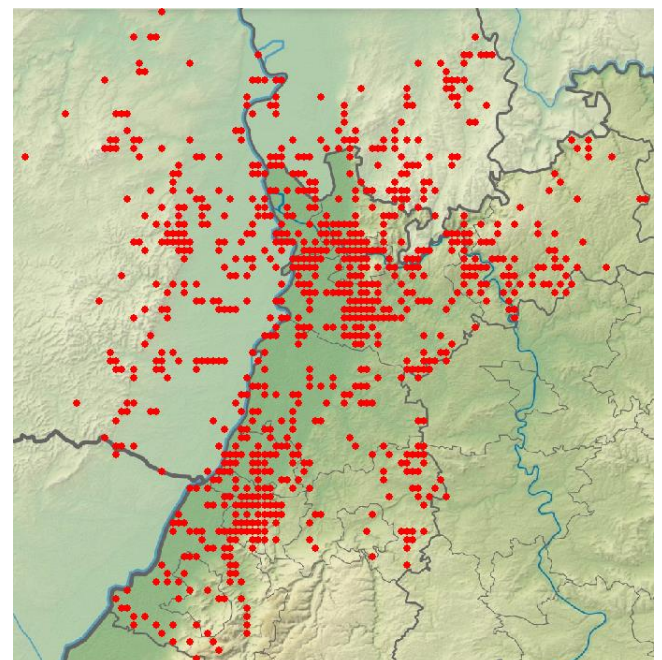
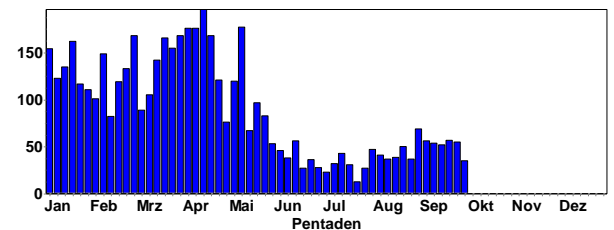

Blaumeisen-Meldungen in 2020



Blaumeise © M. Wink

Kohlmeise: sehr häufiger und sehr weit verbreiteter Jahresvogel

Kohlmeise
Jahreszeitliche Verteilung Beobachtungen

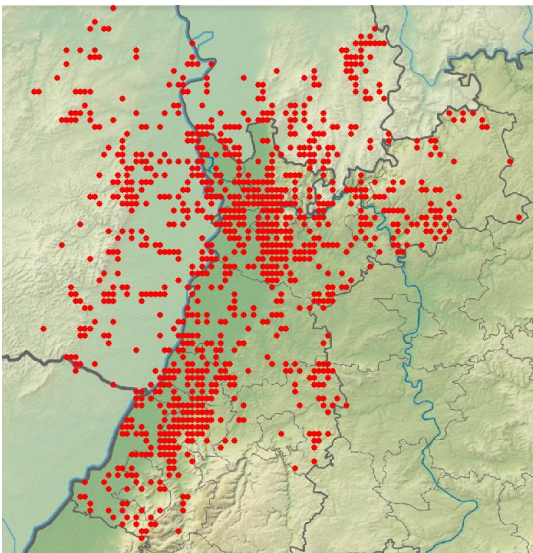
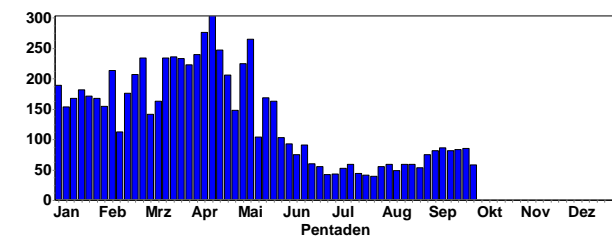

Kohlmeisen-Meldungen in 2020



Kohlmeise © M. Wink

Haubenmeise: weit verbreiteter Jahresvogel der Nadelwälder, Durchzügler

Haubenmeise
Jahreszeitliche Verteilung Beobachtungen

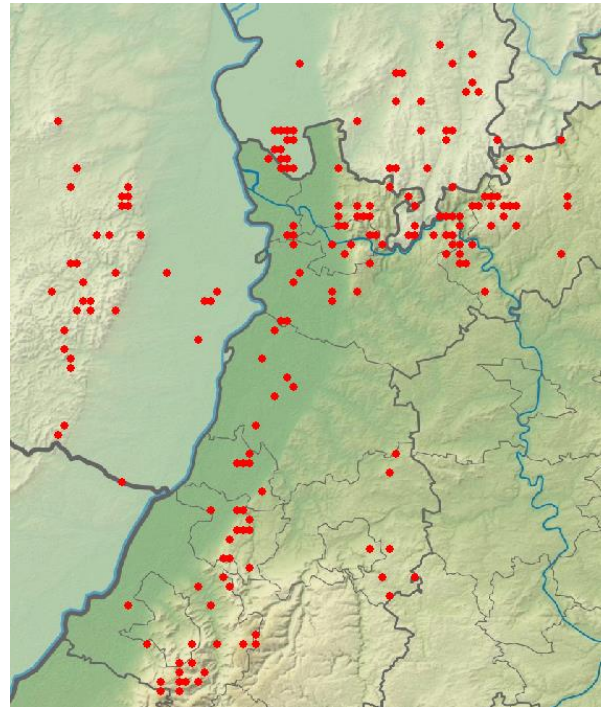
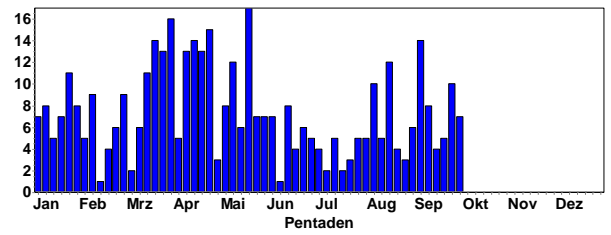

Haubenmeisen-Meldungen in 2020

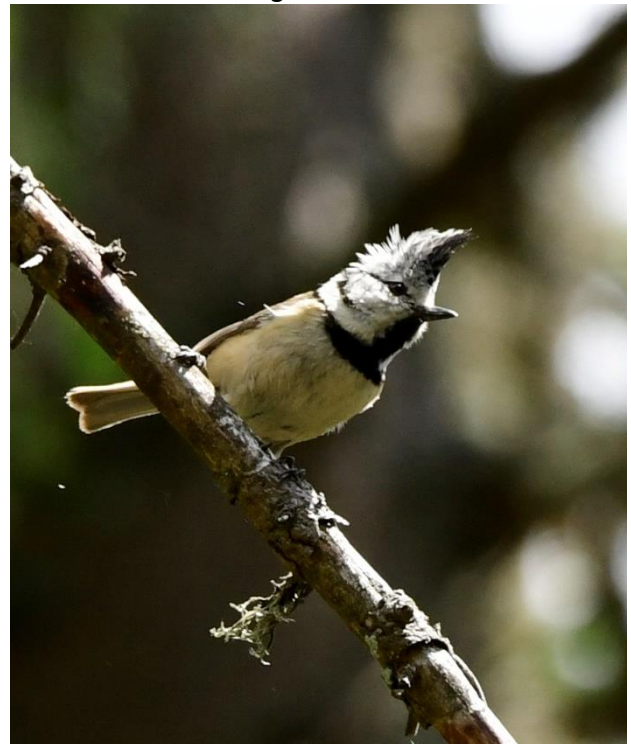

Haubenmeise © M. Wink

Tannenmeise: weit verbreiteter Jahresvogel der Nadelwälder, Durchzügler

Tannenmeise
Jahreszeitliche Verteilung Beobachtungen

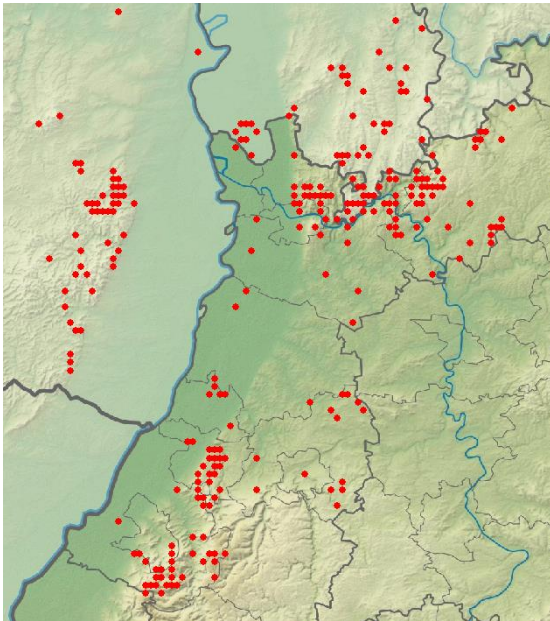
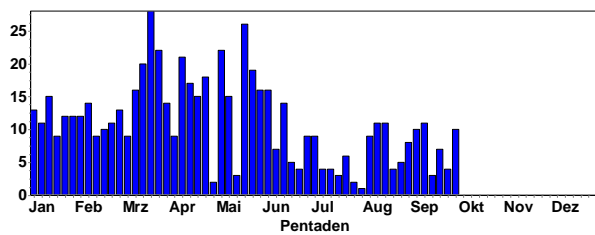

Tannenmeisen-Meldungen in 2020

Weidenmeise: verbreiteter Jahresvogel der Oberrheinebene

Weidenmeise
Jahreszeitliche Verteilung Beobachtungen

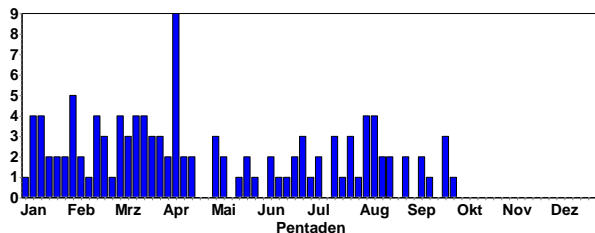

- 1 A1. 05.7.20 Wald-Michelbach [6418_4_39n] (Wolfgang Dreyer)
- 1 A1. 09.7.20 Hochkopf Süd (Rastatt) (Fabian Anger)
- 1 A1. 16.7.20 Wald-Michelbach [6418_4_39n] (Wolfgang Dreyer)
- 1 A1. 18.7.20 Hochkopf Süd (Rastatt) (Fabian Anger)
- 2 A1. 18.7.20 Hochkopf Süd (Rastatt) (Fabian Anger)
- 1 A1. 22.7.20 Hohllohturm (Rastatt) (Christoph Weinrich)
- 1 A1. 25.7.20 Wald-Michelbach [6418_4_39n] (Wolfgang Dreyer)
- 1 A1. 28.7.20 Unterstmat, Skihang Murkopf (Fabian Anger)
- 1 A1. 28.7.20 Wald-Michelbach [6418_4_39n] (Wolfgang Dreyer)

- 1 Ind. 01.8.20 Wald-Michelbach [6418_4_39n] (Wolfgang Dreyer)
- 1 Ind. 05.8.20 NSG LA Zeilwald (Bergstraße) (Michael Wink)
- 1 Ind. 05.8.20 NSG LA Heegwasser [6416_2_07n] (Michael Wink)
- 1 Ind. 06.8.20 Hochkopf Nord [7315_3_33s] (Fabian Anger)
- 1 Ind. 08.8.20 W Neustadt (Julian Sattler)
- 2 Ind. 09.8.20 Steinfelsbachtal nördl. Herger (Jürgen Kutzer)
- 1 Ind. 10.8.20 Unterstmat, Skihang Murkopf (Fabian Anger)
- 2 Ind. 11.8.20 Karlsruhe [6916_4_39s] (Bernd Peterreit)
- 1 Ind. 13.8.20 Wald-Michelbach [6418_4_39n] (Wolfgang Dreyer)
- 2 Ind. 14.8.20 Wald-Michelbach [6418_4_39n] (Wolfgang Dreyer)
- 1 Ind. 19.8.20 Graben-Neudorf [6817_3_31s] (Günther Fehr)
- 2 Ind. 22.8.20 Wald-Michelbach (Wolfgang Dreyer)
- 1 Ind. 31.8.20 Karlsruhe [6916_4_39s] (Bernd Peterreit)
- 1 Ind. 02.9.20 NSG Wagbachniederung (Michael Wink)
- 1 Ind. 09.9.20 Neptunsee (Karlsruhe) (Michael Wink)
- 1 Ind. 09.9.20 NSG Kohlplattenschlag (Bernd Peterreit)
- 1 Ind. 14.9.20 Malsch [7116_1_23n] (Helmut Barié)
- 1 Ind. 24.9.20 Karlsruhe [7016_1_14n] (Samuel S)
- 2 Ind. 27.9.20 Karlsruhe [7016_1_14n] (Samuel S)
- 1 Ind. 27.9.20 Kurpark Bad König (Peter Baust)
- 1 Ind. 28.9.20 Hardh. Ehem. Lindenmühle (Eckart Reichert)

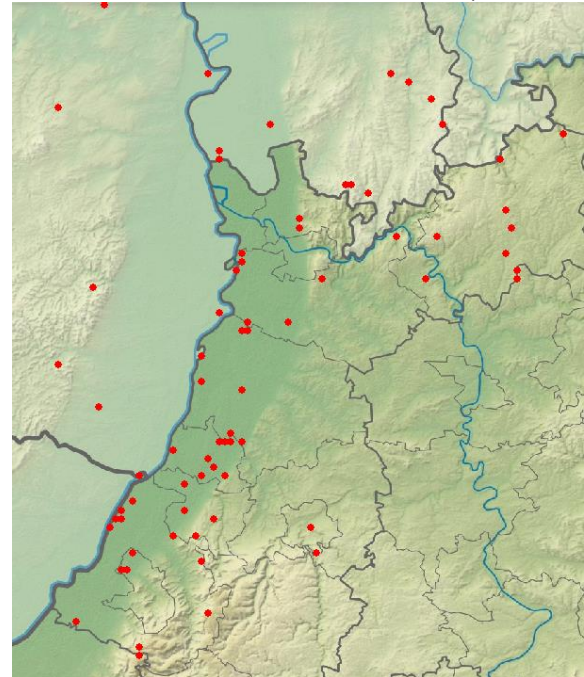

Weidenmeisen-Meldungen in 2020 (Erfassung unvollständig)

Sumpfbeise: weit verbreiteter Jahresvogel

Sumpfbeise
Jahreszeitliche Verteilung Beobachtungen

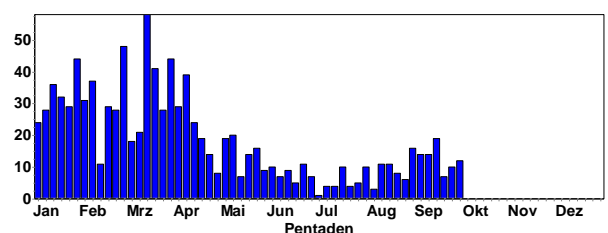

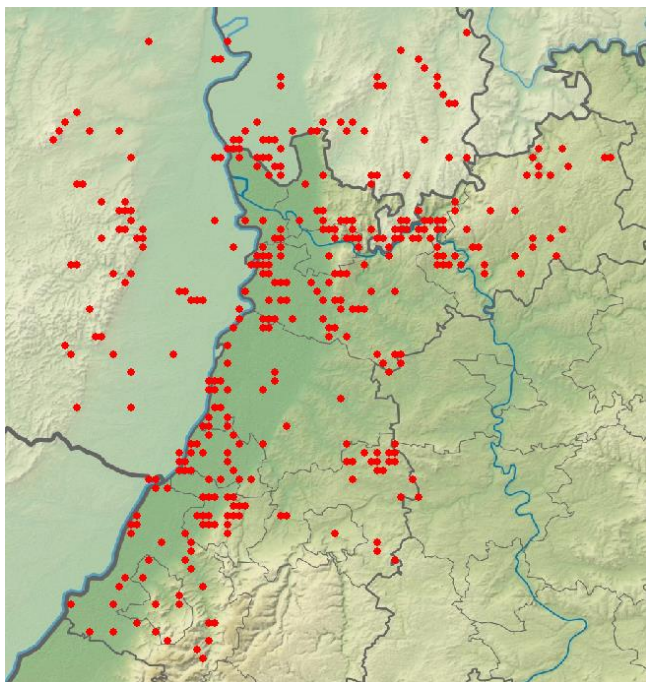

Sumpfschnecken-Meldungen in 2020

Haubenlerche: seltener, lokaler Brutvogel der Oberrheinebene

Haubenlerche
Jahreszeitliche Verteilung Beobachtungen

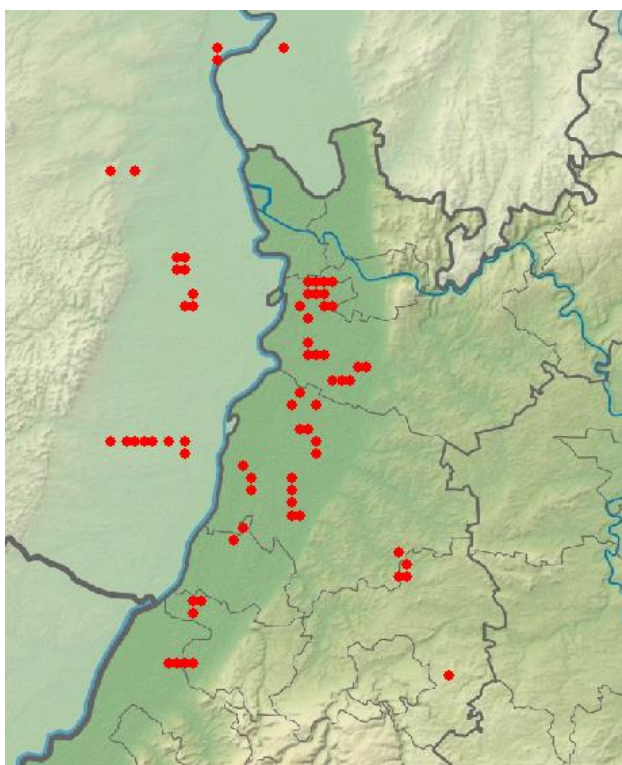
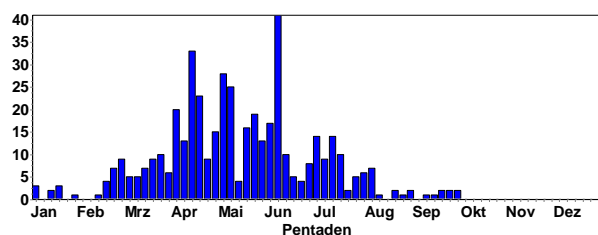

Haubenlerchen-Meldungen in 2020



Haubenlerche © M. Wink

Heidelerche: lokaler, meist seltener Sommervogel, regelmäßiger Durchzügler

Heidelerche
Jahreszeitliche Verteilung Beobachtungen

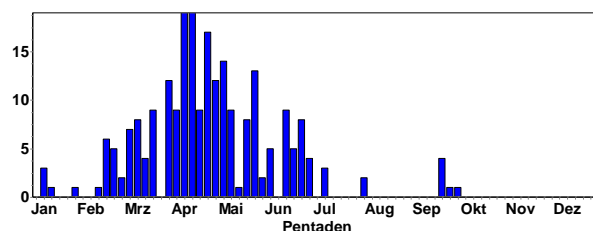

- 4 Ind. 05.7.20 Viernheimer Heide SO (Jörg Volk)
- 1 B3. 08.7.20 Neustadt an der Weinstraße (Markus Handschuh)
- 1 A2. 08.7.20 O Mußbach [6615_1_12s] (Markus Handschuh)
- 2 Ind. 01.8.20 Viernheimer Heide-Gesamtgebiet (Peter Petermann)
- 2 Ind. 02.8.20 Erbes-Büdesheim [6214_1_13s] (Folke Damminger)
- 1 Ind. 20.9.20 Sinsheim [6718_2_19s] (Tobias Lepp)
- 2 Ind. 25.9.20 Knittlingen [6918_3_55n] (Eberhard Körner)
- 1 Ind. 29.9.20 Reichelsheim (Odenwald) [6219_] (Alexander Köhler)

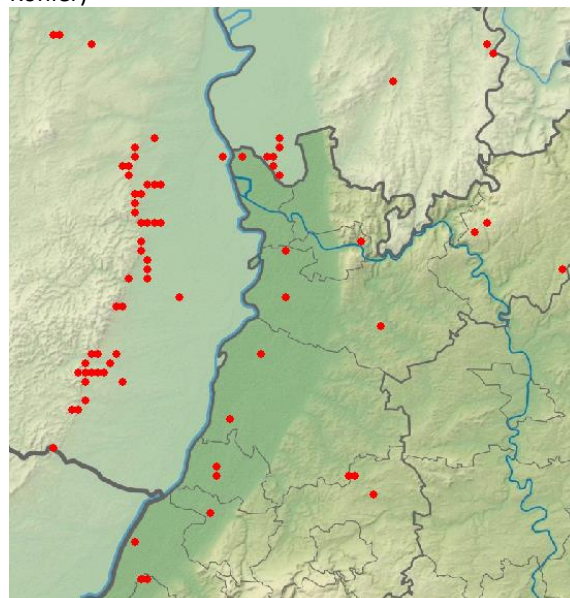

Heidelerchen-Meldungen in 2020

Feldlerche: weit verbreiteter Sommervogel mit rückläufigen Brutbeständen, häufiger Durchzügler, seltener Wintergast

Feldlerche
Jahreszeitliche Verteilung Beobachtungen

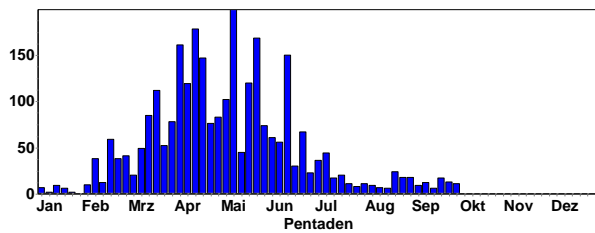

Feldlerche
Summen der Pentadenmaxima

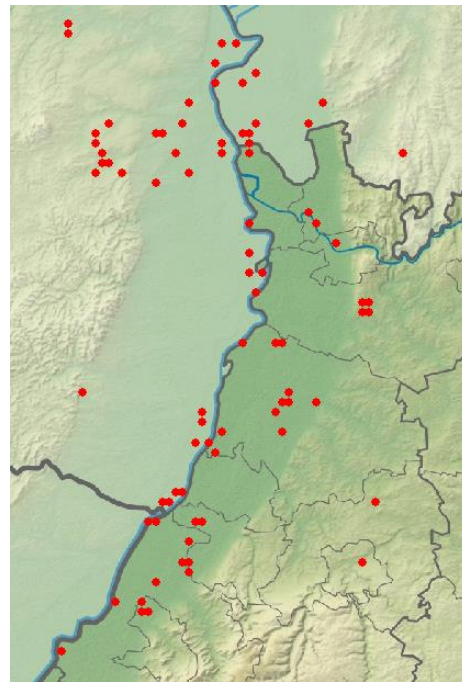
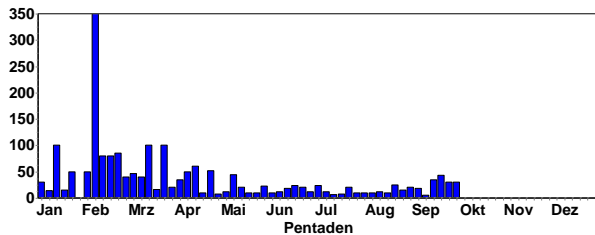

Uferschwalben-Meldungen in 2020

Letztbeobachtungen:

- 5 Ind. 09.9.20 NSG Spieß (Falk Pollähne)
- 3 Ind. 12.9.20 Saalbachniederung (gesamt) (Fabian Bindrich)
- 25 Ind. 24.9.20 NSG Wagbachniederung (Tanja Kärcher)
- 4 Ind. 25.9.20 NSG Wagbachniederung (Andreas Thiele)
- 7 Ind. 25.9.20 NSG Spieß (Niklas Koch)
- 3 Ind. 26.9.20 Eggenstein-Leopoldshafen (Steffen Tillmanns)
- 1 Ind. 26.9.20 Pforzheim [7118_1_04n] (Stefan Bücker)
- 2 Ind. 27.9.20 NSG Wagbachniederung (Gerd Schön)
- 1 Ind. 27.9.20 Saalbachniederung (gesamt) (Fabian Bindrich)
- 5 Ind. 27.9.20 NSG Wagbachniederung (Fabian Bindrich)
- 5 Ind. 27.9.20 Saalbachniederung [6817_1_23n] (Eberhard Körner)
- 1 Ind. 27.9.20 Klärteiche Offstein (Nicole Kranz)
- 2 Ind. 27.9.20 NSG Spieß (Volker Schmidt)
- 1 Ind. 27.9.20 NSG Spieß (Bernd Schweitzer)
- 1 Ind. 29.9.20 Saalbachniederung (gesamt) (Werner Debatin)
- 2 Ind. 30.9.20 NSG Wagbachniederung (Ulrich Mahler)

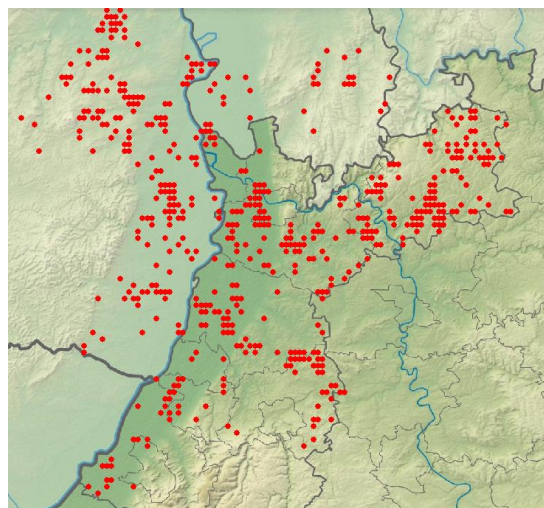

Feldlerchen-Meldungen in 2020

Uferschwalbe: lokal verbreiteter Sommervogel, Durchzügler

Uferschwalbe
Jahreszeitliche Verteilung Beobachtungen

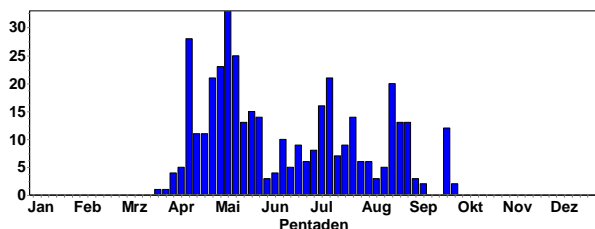

Uferschwalbe
Summen der Pentadenmaxima

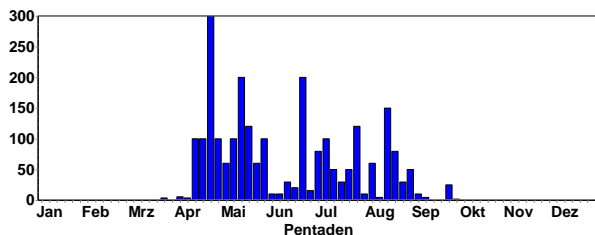

Felsenschwalbe: Sehr seltener Brutvogel

Erfolgreiche Brut in einem Steinbruch im Nordschwarzwald

Rauchschwalbe: weit verbreiteter Sommervogel; zahlreicher Durchzügler

Rauchschwalbe
Jahreszeitliche Verteilung Beobachtungen

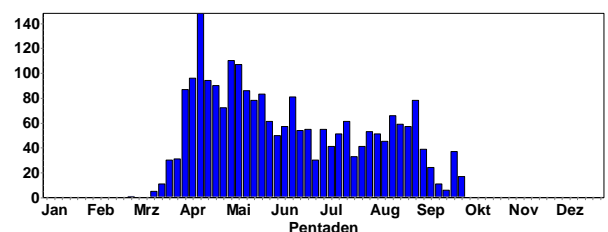

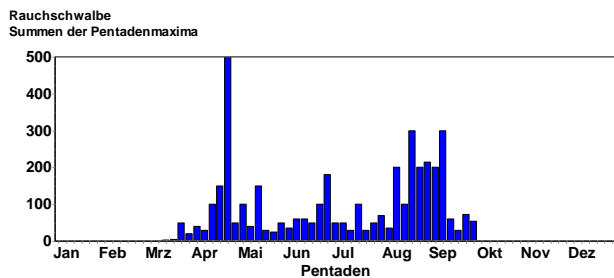

Ansammlungen:

300 Ind. 23.8.20 Saalbachniederung (gesamt) (Herbert Voith)

300 Ind. 10.9.20 Eberbach Marienhöhe [6519_2_30] (Christina Kunze)



252 Ind. 12.9.20 Knittlingen [6918_3_55n] (Eberhard Körner)

215 Ind. 02.9.20 NSG Spieß (Falk Pollähne)

200 Ind. 12.8.20 Hockenheim Seewäldchen

[6617_1] (Thomas Tennhardt)

200 Ind. 04.9.20 Dossenheim Schwabenheim (Gerald Kiefer)

200 Ind. 09.8.20 NSG Weschnitz-Insel von Lorsch (Christian Zurek)

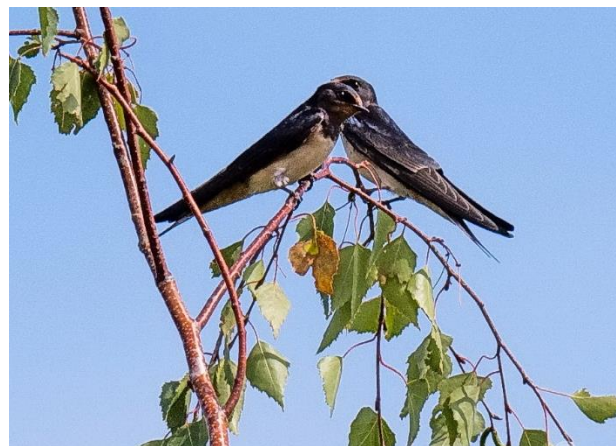

Rauchschwalben © C. Armbruster

100 Ind. 21.8.20 O.Schefflenz (Elmar Werling)

100 Ind. 29.8.20 Knittlingen [6918_3_55n] (Herbert Voith)

100 Ind. 30.8.20 M.Schefflenz Waldsp. [6621_2_0] (Frank Laier)

100 Ind. 06.9.20 Mühlacker [7019_3_32s] (Herbert Voith)

100 Ind. 19.7.20 NSG Weschnitz-Insel von Lorsch (Christian Zurek)

100 Ind. 15.8.20 NSG Weschnitz-Insel von Lorsch (Christian Zurek)

100 Ind. 23.8.20 NSG Weschnitz-Insel von Lorsch (Christian Zurek)

100 Ind. 30.8.20 Marbachstausee (Odenwaldkreis) (Jörg Lippmann)

100 Ind. 31.8.20 NNO Geinsheim (Königswiese) (Marc Teiwes)

100 Ind. 02.9.20 Klärteiche Offstein (Wolfgang Dreyer)

Rauchschwalbe © D. Koch

200 Ind. 28.8.20 NSG Weschnitz-Insel von Lorsch (Christian Zurek)

200 Ind. 30.8.20 NSG Weschnitz-Insel von Lorsch (Christian Zurek)

200 Ind. 03.9.20 Eich-Gimbsheimer Altrhein (Karl-Heinz Salewski)

150 Ind. 06.9.20 Hardh. Dornberg [6322_4_46n] (Frank Laier)

150 Ind. 19.8.20 NSG Weschnitz-Insel von Lorsch (Christian Zurek)

150 Ind. 30.8.20 Hüttenthal Nord Mossautal (Jörg Lippmann)

100 Ind. 17.7.20 Reichenbuch W [6620_2_06n] (Christina Kunze)

100 Ind. 16.8.20 NSG Altneckar Heidelberg Wieblingen (Friedrich Linhart)

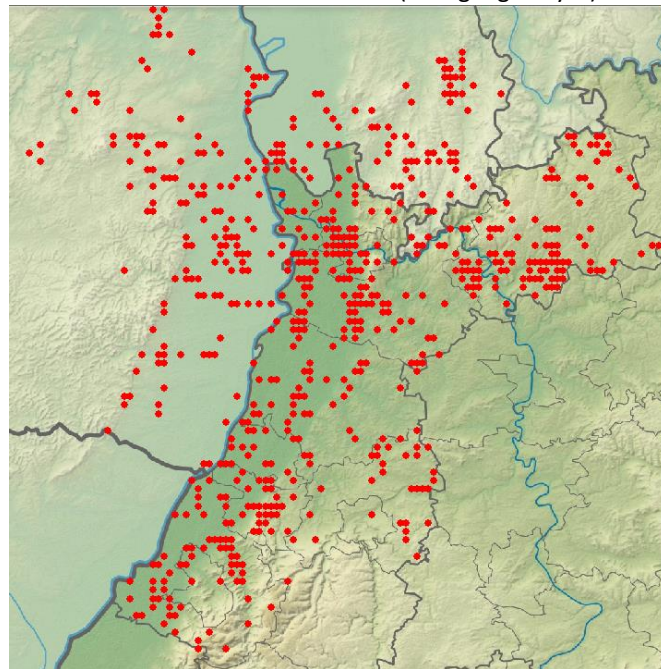

Rauchwalben-Meldungen in 2020



Rauchschwalbe © D. Koch

Mehlschwalbe: weit verbreiteter Sommervogel; zahlreicher Durchzügler

Mehlschwalbe
Jahreszeitliche Verteilung Beobachtungen

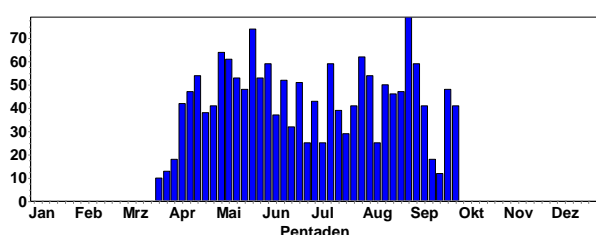

Mehlschwalbe
Summen der Pentadenmaxima

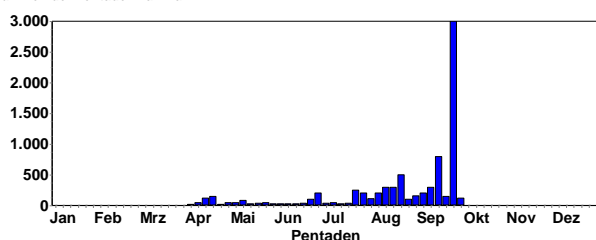

Ansammlungen:

- 3000 Ind. 26.9.20 OT Haardt (Clement Heber)
- 800 Ind. 15.9.20 Teschenmoschel [6312_3_45n] (Margrit Franke)
- 500 Ind. 21.8.20 Dannenfels [6313_4_47s] (Clement Heber)
- 300 Ind. 09.8.20 Büchelbach [7315_1_03s] (Jochen Lehmann)
- 300 Ind. 16.8.20 Büchelbach [7315_1_03s] (Jochen Lehmann)
- 300 Ind. 24.9.20 Eberbach Marienhöhe [6519_2_30] (Christina Kunze)
- 300 Ind. 25.9.20 Eberbach Marienhöhe (Christina Kunze)
- 300 Ind. 12.9.20 Neckarsteinach [6519_3_42s] (Andreas Quell)
- 250 Ind. 26.9.20 Eberbach Marienhöhe (Christina Kunze)
- 250 Ind. 23.7.20 Klärteiche Offstein (Jürgen Dreher)
- 250 Ind. 08.9.20 Mörlenbach [6318_3_43n] (Bergs (Josef Schütz))
- 200 Ind. 29.7.20 Sinsheim [6819_1_02n] (Matthias Hummel)
- 200 Ind. 05.8.20 Katzenbuckel [6520_1_13s] (Christina Kunze)



Mehlschwalben © D. Koch

- 200 Ind. 07.8.20 Schwarzenbachtalsperre (Marc Förschler)
- 200 Ind. 07.8.20 Eggenstein-Leopoldshafen (Uli Kofler)
- 200 Ind. 03.9.20 Eberbach Marienhöhe (Christina Kunze)
- 200 Ind. 09.9.20 Eberbach (Christina Kunze)
- 200 Ind. 23.7.20 Wald-Michelbach [6419_1_02n] (Christina Kunze)
- 200 Ind. 14.8.20 Hirschhorn Ersheim (Andreas Quell)
- 180 Ind. 14.9.20 NSG Kranichsberg (Christina Kunze)
- 160 Ind. 02.9.20 NSG Spieß (Falk Pollähne)
- 150 Ind. 06.8.20 Büchelbach [7315_1_03s] (Jochen Lehmann)
- 150 A1. 16.8.20 Kraichtal [6818_3_44n] (Axel-Werner Köckert)
- 150 Ind. 19.9.20 Unterscheidental W (Michael Post)
- 150 Ind. 26.9.20 Eberbach SO [6519_2_30n] (Christina Kunze)
- 150 Ind. 03.9.20 Eich-Gimbsheimer Altrhein (Karl-Heinz Salewski)

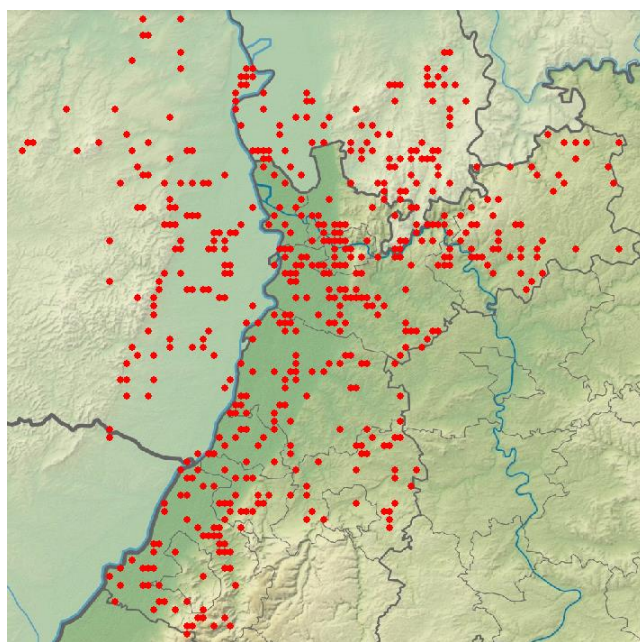

Mehlschwalben-Meldungen in 2020

Bartmeise: lokaler Jahresvogel in Schilfgebieten der Oberrheinebene



Bartmeise 1KJ © W. Fischer



Bartmeisen-Männchen © M. Wink

Bartmeise
Jahreszeitliche Verteilung Beobachtungen

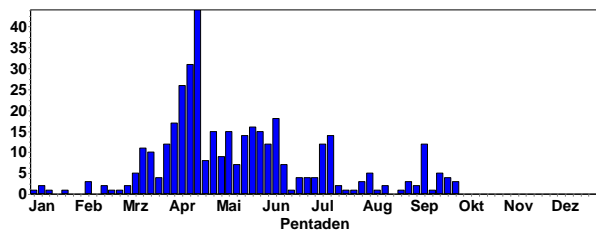

Bartmeise
Summen der Pentadenmaxima

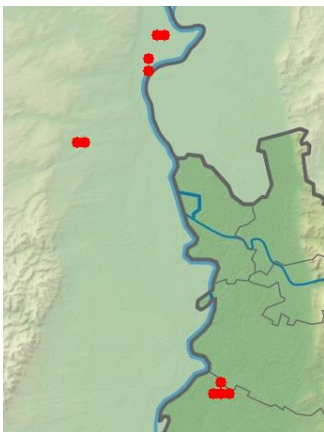
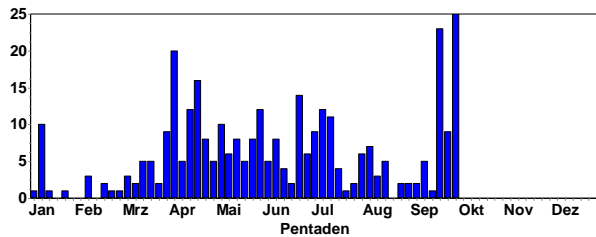

Bartmeisen-Meldungen in 2020

Schwanzmeise: weit verbreiteter Jahresvogel, Durchzügler und Wintergast

Schwanzmeise
Jahreszeitliche Verteilung Beobachtungen

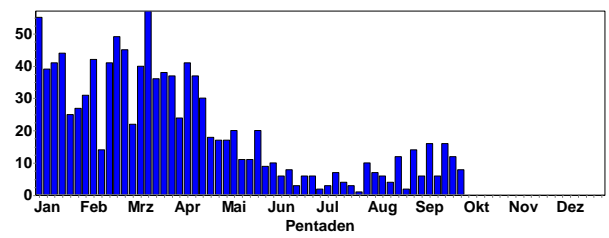

Schwanzmeise
Summen der Pentadenmaxima

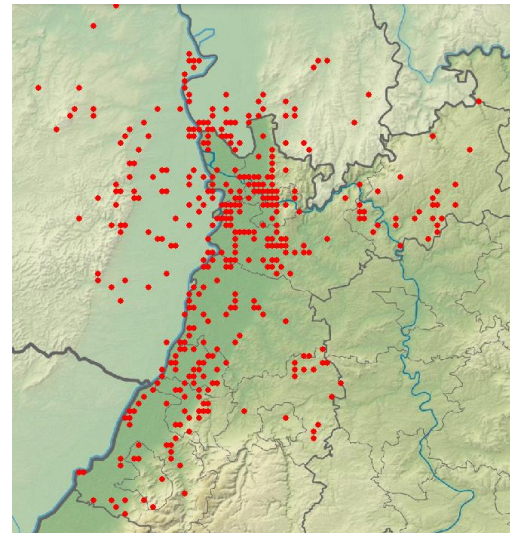
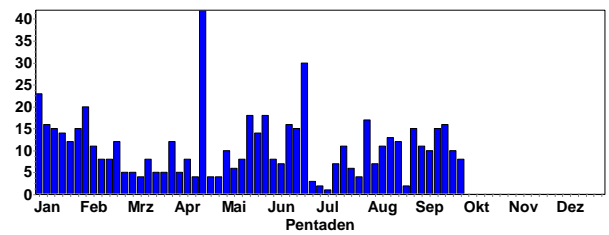

Schwanzmeisen-Meldungen in 2020

Waldlaubsänger: lokal verbreiteter Sommervogel in größeren Laubwäldern, besonders im Mittelgebirgsbereich

Waldlaubsänger
Jahreszeitliche Verteilung Beobachtungen

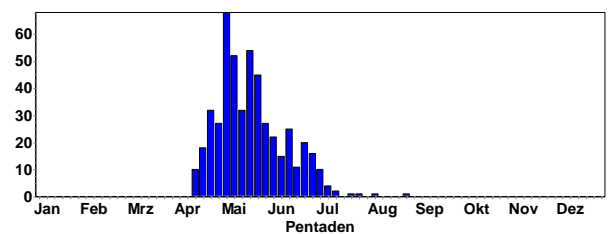

Letztbeobachtungen:

- 1 A2. 01.7.20 Mülben Felsenhaus [6520_2_06s] (Christina Kunze)
- 3 A2. 01.7.20 Strümpfelbr. (Max Schulz)
- 1 A2. 01.7.20 W Sankt Martin (Thomas Dolich)
- 2 A2. 03.7.20 Bernstein/Bruhberg [7116_3_54n] (Jochen Müller)

1 A2. 03.7.20 Michelbach/Bruhberg [7116_3_44] (Jochen Müller)
 1 A1. 04.7.20 Michelbach/Mönchkopf [7116_3_4] (Helmut Barié)
 1 A2. 04.7.20 Mülben Felsenhaus [6520_2_06s] (Christoph Armbruster)
 1 A2. 05.7.20 Ettlingen [7016_4_46s] (Klaus Lechner)
 1 A2. 05.7.20 Michelbach/Bruhberg [7116_3_44] (Klaus Lechner)
 1 A2. 08.7.20 Eberbach SO [6519_2_30n] (Andreas Quell)
 1 A2. 08.7.20 W Neustadt (Weigenandbrunnen (Marc Teiwes)
 1 A2. 12.7.20 Eberbach Brandlesgrund [6519_4] (Christina Kunze)
 1 A2. 14.7.20 Schweigen-Rechtenbach (Gregor Wolf)
 1 Ind. 23.7.20 Bretten [6918_3_53s] (Eberhard Körner)
 1 Ind. 25.7.20 Ettlingen [7016_3_45s] (Klaus Lechner)
 2 Ind. 05.8.20 Heidelberg (Königstuhl) (Helmut Barié)
 1 Ind. 25.8.20 Nußloch [6618_3_52n] (Hans Werner)

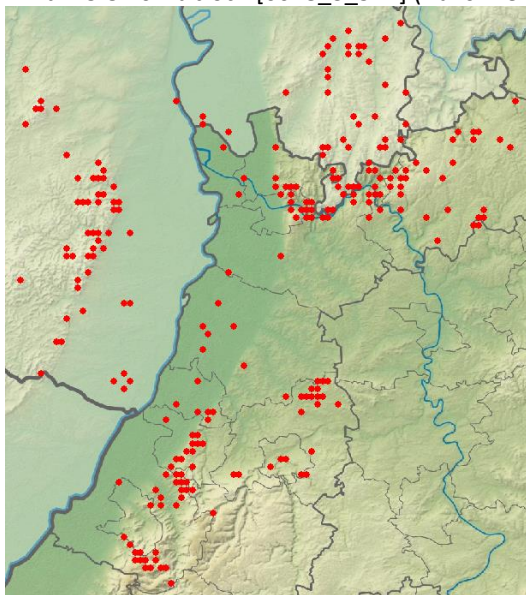

Waldlaubsänger-Meldungen in 2020

Fitis: weit verbreiteter Sommervogel mit rückläufigen Brutbeständen, zahlreicher Durchzügler

Fitis
Jahreszeitliche Verteilung Beobachtungen

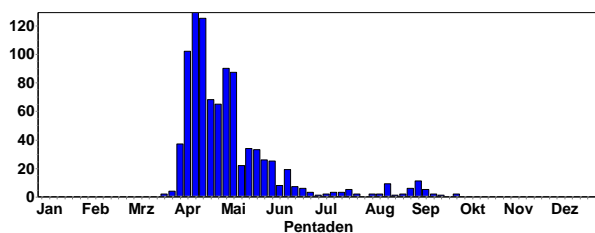

Letztbeobachtungen:

1 Ind. 02.9.20 NSG Spieß (Falk Pollähne)
 1 Ind. 03.9.20 Eich [6216_1_25s] (Alzey-Worms) (Rüdiger Burkhardt)
 1 Ind. 04.9.20 Oberdielbach S [6520_3_34n] (Max Schulz)
 1 Ind. 04.9.20 NSG Roßweiher (Enzkreis) (Eberhard Körner)
 1 Ind. 05.9.20 NSG Ballauf-Wilhelmswörth Nord (Fabian Schrauth)
 1 Ind. 05.9.20 Oberdielbach N [6520_1_24s] (Max Schulz)
 1 Ind. 05.9.20 NSG Wagbachniederung (Simone Frewer)

1 Ind. 05.9.20 NSG Roßweiher (Enzkreis) (Jürgen Blessing)
 1 Ind. 05.9.20 Klärteiche Offstein (Norbert Roth)
 1 Ind. 06.9.20 Heidelberg-Peterstal (Heidi Staudter)
 1 Ind. 06.9.20 O.Schefflenz Kohlplatte (Elmar Werling)
 1 Ind. 08.9.20 NSG Wagbachniederung (Jochen Theophil)
 1 Ind. 09.9.20 NSG Wagbachniederung (Daniel Greulich)
 1 Ind. 11.9.20 NSG Wagbachniederung (Karsten Kathol)
 1 Ind. 11.9.20 Eich [6216_1_24n] (Alzey-Worms) (Rüdiger Burkhardt)
 1 Ind. 12.9.20 Eicher See (Alzey-Worms) (Wvz-Eich Gnor)
 3 Ind. 13.9.20 Klärteiche Offstein (Lennart Kaminske)
 1 Ind. 14.9.20 NSG Wagbachniederung (Ulrich Mahler)
 1 Ind. 20.9.20 NSG Ebenberg (Fabian Bindrich)
 7 Ind. 28.9.20 Ladenburg- Rombach (Günther Fehr)
 4 Ind. 30.9.20 NSG Wagbachniederung (Jochen Theophil)

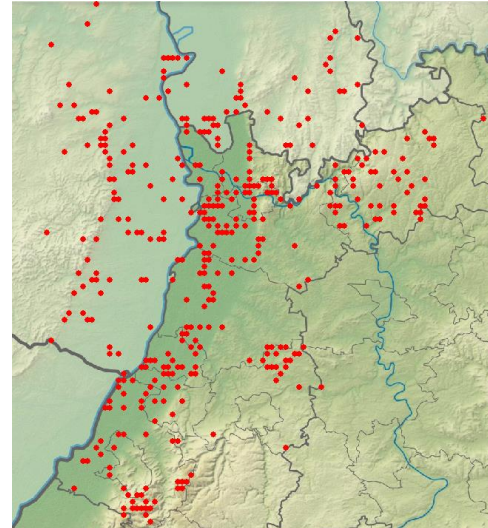

Fitis-Meldungen in 2020

Zilpzalp: sehr häufiger und weit verbreiteter Brutvogel, zahlreicher Durchzügler und seltener Wintergast

Zilpzalp
Jahreszeitliche Verteilung Beobachtungen

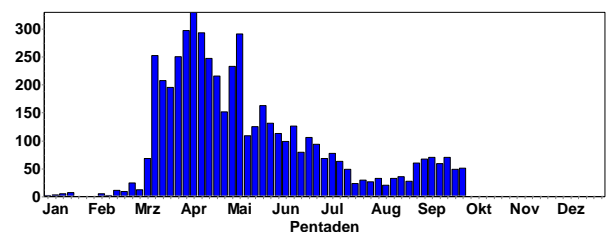

Zilpzalp © M. Wink

Rohrschwirl: seltener, lokaler Brutvogel in Schilfgebieten der Oberrheinebene

Rohrschwirl
Jahreszeitliche Verteilung Beobachtungen

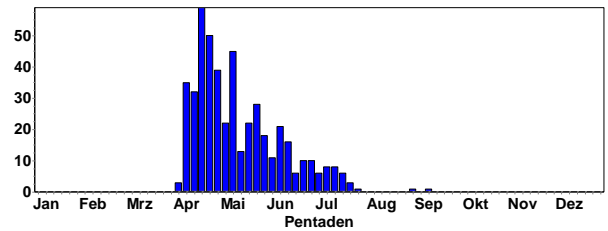

Letztbeobachtungen:

- 1 A2. 17.7.20 NSG Wagbachniederung (Barbara Froehlich-Schmitt)
- 1 B4. 18.7.20 NSG Wagbachniederung (Ulrich Mahler)
- 1 B4. 19.7.20 NSG Wagbachniederung (Ulrich Mahler)
- 2 C12. 19.7.20 Eich [6216_1_24s] (Alzey-Worms) (Andreas Kohler)
- 1 C14. 19.7.20 Eich-Gimbsheimer Altrhein (Volker Schmidt)
- 1 Ind. 22.7.20 Worms [6216_3_42s] (Matthias Klöppel)
- 1 Ind. 22.7.20 Worms [6216_3_52n] (Matthias Klöppel)
- 1 Ind. 23.7.20 NSG Spieß (Fabian Schrauth)
- 1 C12. 25.7.20 NSG Spieß (Volker Schmidt)
- 1 Ind. 31.8.20 NSG Spieß (Volker Schmidt)
- 1 Ind. 11.9.20 O Geinsheim [6615_4_58n] (Marc Teiwes)

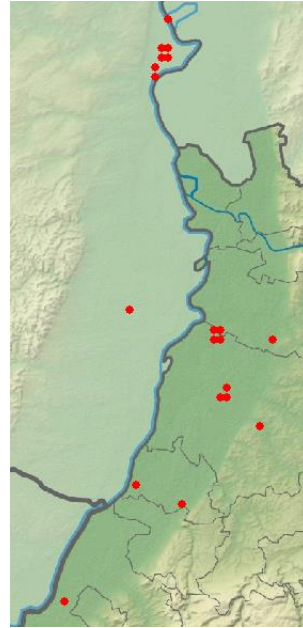

Rohrschwirl-Meldungen in 2020

Schilfrohrsänger: seltener und lokaler Sommervogel, Durchzügler

Schilfrohrsänger
Jahreszeitliche Verteilung Beobachtungen

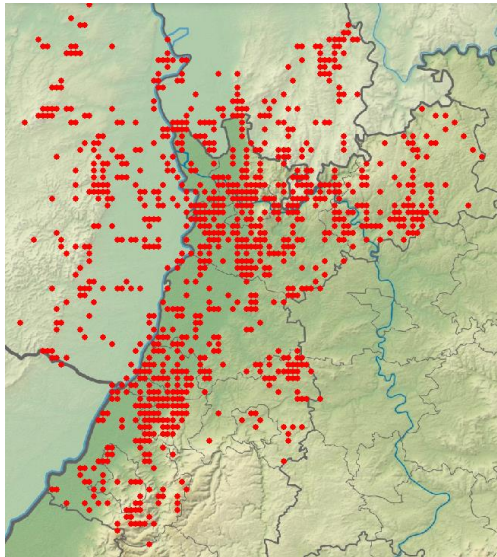
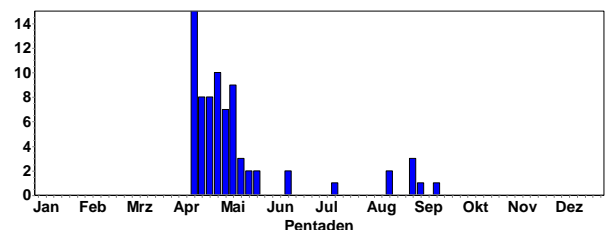

Zilpzalp-Meldungen in 2020

Feldschwirl: seltener und lokaler Sommervogel

Feldschwirl
Jahreszeitliche Verteilung Beobachtungen

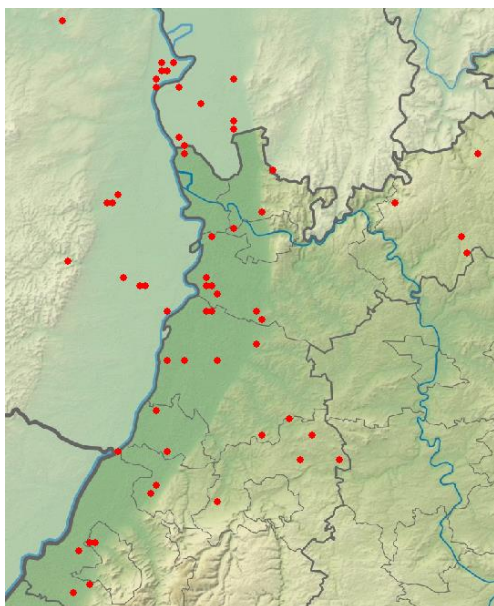
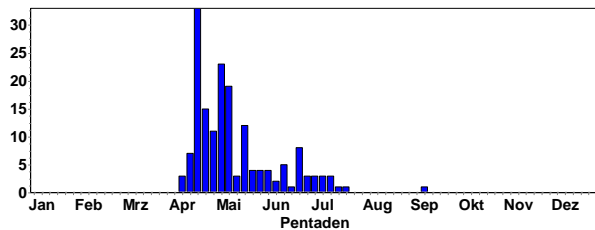

Feldschwirl-Meldungen in 2020

Letztbeobachtungen:

- 1 B4. 03.7.20 Malsch [6718_3_31n] (Dominik Walz)
- 1 B4. 04.7.20 Malsch [6718_3_31n] (Dominik Walz)
- 1 B4. 07.7.20 Malsch [6718_3_31n] (Dominik Walz)
- 1 Ind. 08.7.20 NSG Spieß (Christian Dietzen)
- 1 B4. 09.7.20 Malsch [6718_3_31n] (Dominik Walz)
- 1 B4. 10.7.20 Malsch [6718_3_31n] (Dominik Walz)
- 1 A2. 10.7.20 NSG Aumühle/Am roten Kreuz (Marc Teiwes)
- 1 A2. 13.7.20 M.Schefflenz Hohenweiden (Frank Laier)
- 1 B4. 16.7.20 Malsch [6718_3_31n] (Dominik Walz)
- 1 B4. 23.7.20 Malsch [6718_3_31n] (Dominik Walz)

- 1 Ind. 12.7.20 NSG Wagbachniederung (Markus Leinberger)
- 1 Ind. 15.8.20 NSG Wagbachniederung (Jürgen Blessing)
- 1 Ind. 18.8.20 Graben-Neudorf [6817_3_31s] (Robin Wegner)
- 1 Ind. 30.8.20 Klärteiche Offstein (Volker Schmidt)
- 2 Ind. 31.8.20 NSG Spieß (Volker Schmidt)
- 1 Ind. 07.9.20 NSG Wagbachniederung (Fabian Schrauth)
- 1 Ind. 15.9.20 NSG LA Bonaue [6316_4_56s] (Günther Fehr)

Sumpfrohrsänger: verbreiteter Sommervogel der Oberrheinebene und im übrigen Flachland

Sumpfrohrsänger
Jahreszeitliche Verteilung Beobachtungen

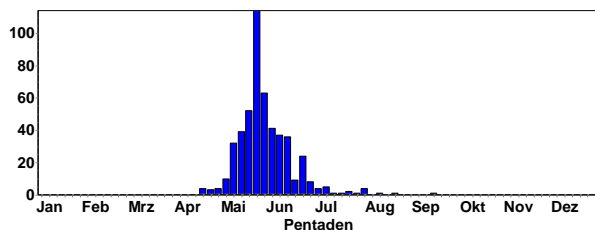

Letztbeobachtungen:

- 1 A1. 17.7.20 NSG Wagbachniederung (Barbara Froehlich-Schmitt)
- 2 Ind. 20.7.20 Saalbachniederung (gesamt) (Werner Debatin)
- 2 C12. 20.7.20 Karlsruhe [6916_4_49s] (Niko Falk)
- 1 Ind. 25.7.20 VSG Ackerplateau Ober-Flörsheim (Volker Schmidt)
- 1 Ind. 30.7.20 NSG Wagbachniederung (Michael Wink)
- 3 Ind. 02.8.20 NSG Unteres Heimental (Elmar Werling)
- 1 Ind. 03.8.20 Saalbachniederung [6817_1_23n] (Benjamin Mayer)
- 1 Ind. 03.8.20 NSG Unteres Heimental (Elmar Werling)
- 1 Ind. 09.8.20 VSG Ackerplateau Ober-Flörsheim (Volker Schmidt)
- 1 Ind. 19.8.20 Altheim Sindol. Höhe (Julian Lenz)
- 1 Ind. 16.9.20 Saalbachniederung (gesamt) (Werner Debatin)

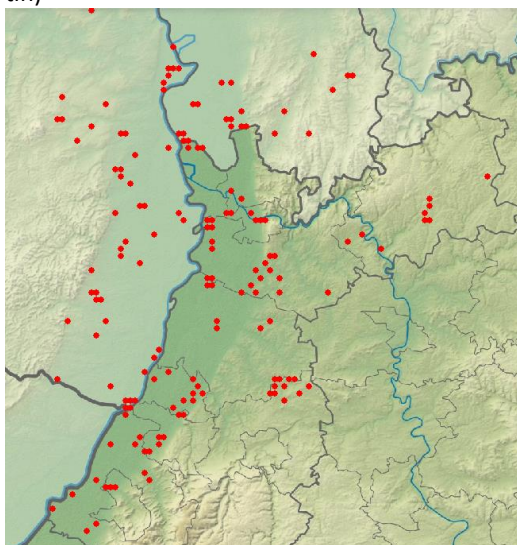

Sumpfrohrsänger-Meldungen in 2020

Teichrohrsänger: weit verbreiteter Sommervogel und regelmäßiger Brutvogel der Schilfgebiete; Durchzügler

Teichrohrsänger
Jahreszeitliche Verteilung Beobachtungen

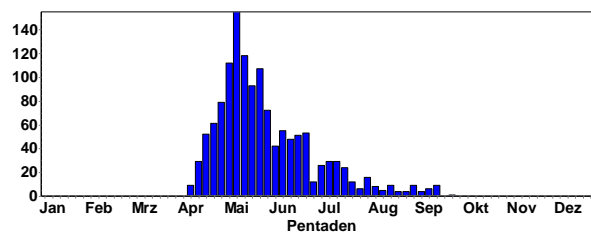

Letztbeobachtungen:

- 1 Ind. 06.9.20 Leidig Grube (Jörn Weiß)
- 3 Ind. 07.9.20 Klärteiche Offstein (Bernhard Mellein)
- 2 Ind. 09.9.20 NSG Wagbachniederung (Daniel Greulich)
- 1 Ind. 09.9.20 NSG Spieß (Rüdiger Burkhardt)
- 2 Ind. 11.9.20 NSG Wagbachniederung (Nicole Kranz)
- 2 Ind. 12.9.20 NSG Wagbachniederung (Fabian Bindrich)
- 6 Ind. 12.9.20 NSG Spieß (Volker Schmidt)
- 1 Ind. 13.9.20 Walldürn (Ute Mössinger)
- 2 Ind. 13.9.20 NSG Wagbachniederung (Johannes Ernst)
- 2 Ind. 13.9.20 Klärteiche Offstein (Lennart Kaminske)
- 1 Ind. 13.9.20 NSG LA Welsches Loch (Peter Petermann)
- 1 Ind. 15.9.20 NSG Wagbachniederung (Matthias T. Müller)
- 2 Ind. 15.9.20 NSG LA Fretterloch (Bergstraße) (Josef Kreuziger)
- 2 Ind. 16.9.20 NSG Wagbachniederung (Michael Wink)
- 1 Ind. 25.9.20 NSG Roßweiher (Enzkreis) (Eberhard Körner)

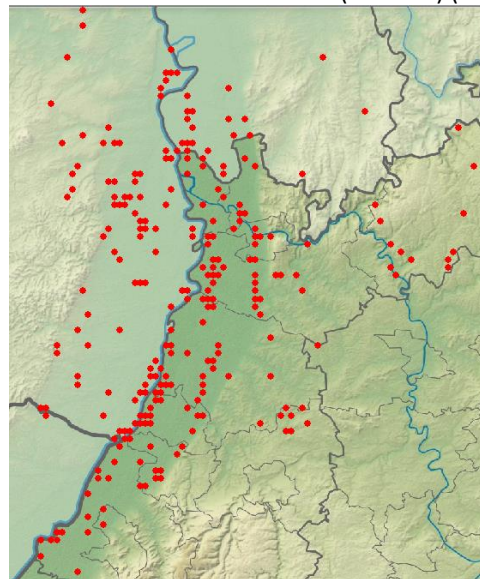

Teichrohrsänger-Meldungen in 2020

Drosselrohrsänger: seltener Sommervogel mit lokaler Verbreitung

Drosselrohrsänger
Jahreszeitliche Verteilung Beobachtungen

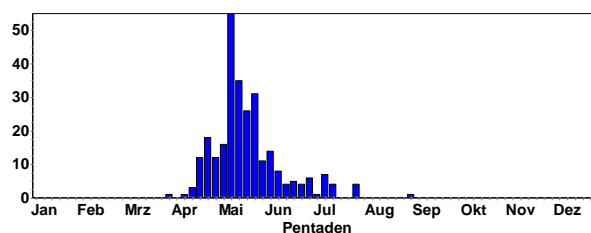

Letztbeobachtungen:

- 1 A1. 12.7.20 NSG Wagbachniederung (Markus Leinberger)

1 Ind. 12.7.20 Saalbachniederung (gesamt) (Eberhard Körner)
 4 C12. 12.7.20 NSG Spieß (Volker Schmidt)
 1 Ind. 13.7.20 Graben-Neudorf [6817_3_31s] (Dorothea Koch)
 5 C12. 26.7.20 Saalbachniederung (gesamt) (Eberhard Körner)
 2 Ind. 28.7.20 Saalbachniederung (gesamt) (Werner Debatin)
 1 Ind. 29.7.20 Saalbachniederung (gesamt) (Steffen Tillmanns)
 1 Ind. 30.8.20 NSG Spieß (Volker Schmidt)

Gelbspötter: seltener Sommervogel mit rückläufigen Brutbeständen

Gelbspötter
Jahreszeitliche Verteilung Beobachtungen

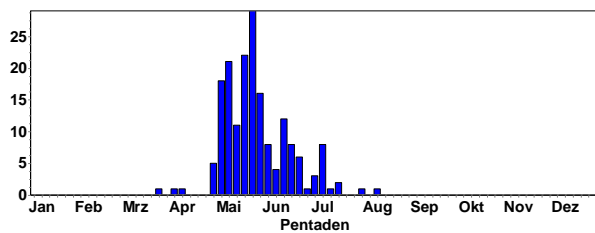

Letztbeobachtungen:

1 Ind. 12.7.20 Karlsruhe [6916_1_11s] (Steffen Tillmanns)
 1 Ind. 17.7.20 NSG LA Biedensand (Bergstraße) (Fabian Schrauth)
 1 B4. 18.7.20 Steinmauern, Rhein-km 343/Murg (Aurore Perrayon)
 1 Ind. 01.8.20 NSG LA Welsches Loch (Peter Petermann)
 1 Ind. 10.8.20 Sinsheim [6819_1_02n] (Erwin Sefrin)

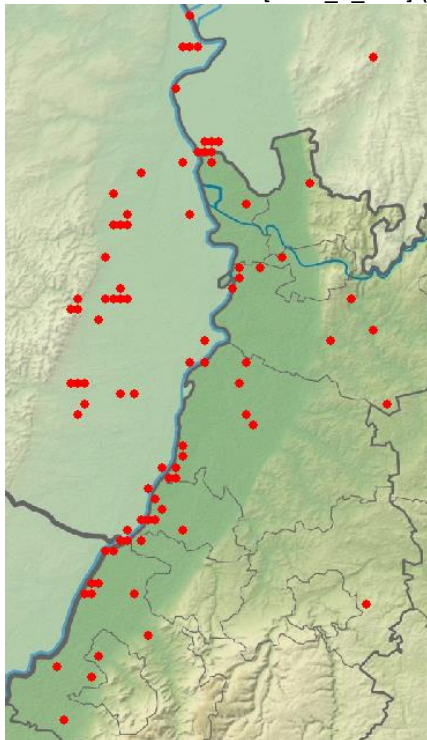

Gelbspötter-Meldungen in 2020

Orpheusspötter: seltener Sommervogel, der sich von Westen nach Osten ausbreitet

Orpheusspötter
Jahreszeitliche Verteilung Beobachtungen

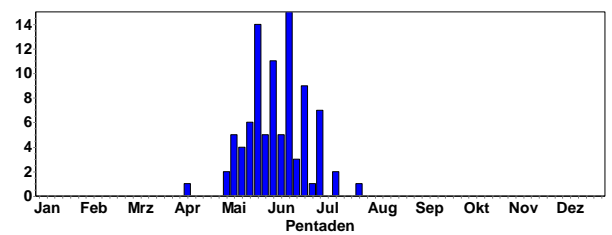

1 Ind. 02.7.20 Ooskanal/Eichtung (Ralf Ricken)
 2 C. 03.7.20 Karlsruhe [7016_2_29n] (Niko Falk)
 1 A2. 03.7.20 Ooskanal/Eichtung (Helmut Barié)
 1 A2. 11.7.20 Eckelsheim [6213_2_10s] (Hans-Georg Folz)
 1 A2. 14.7.20 N Hettenleidelheim (Mirko Basen)
 4 B7. 26.7.20 NSG Ebenberg (Fabian Bindrich)

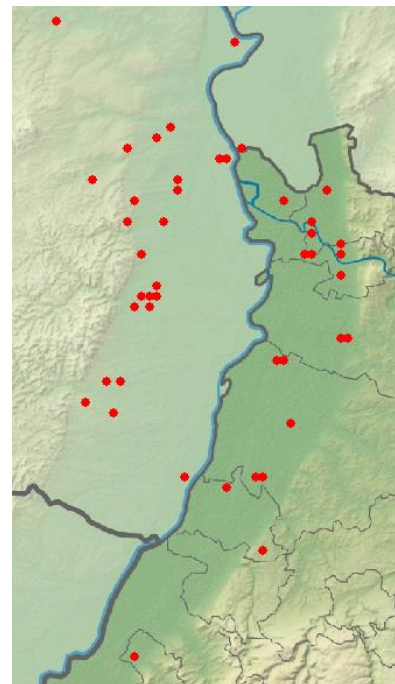

Orpheusspötter-Meldungen in 2020

Mönchsgrasmücke: sehr häufiger Sommervogel mit weiter Verbreitung, häufiger Durchzügler, seltener Wintergast

Mönchsgrasmücke
Jahreszeitliche Verteilung Beobachtungen

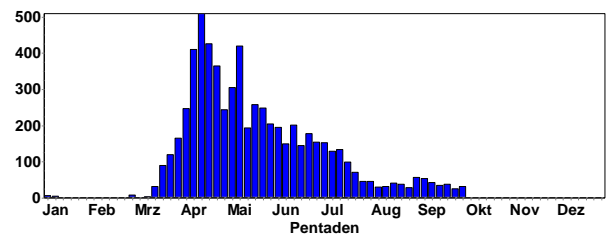

Mönchsgrasmücke
Summen der Pentadenmaxima

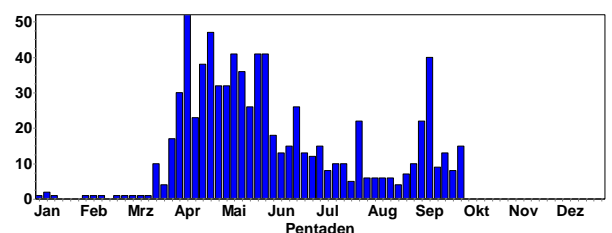



Mönch-Männchen © D. Koch

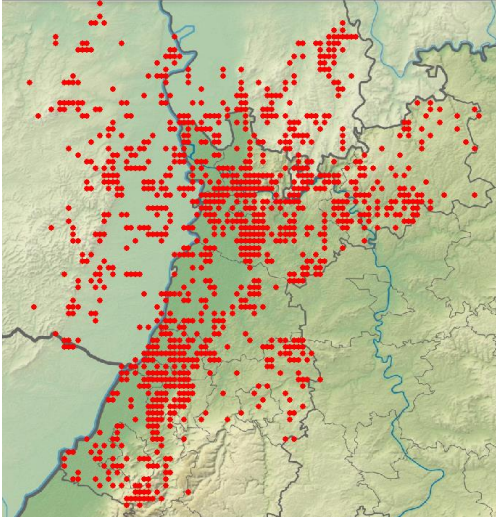

Mönchsgrasmücken-Meldungen in 2020

Gartengrasmücke: verbreiteter Sommervogel

Gartengrasmücke
Jahreszeitliche Verteilung Beobachtungen

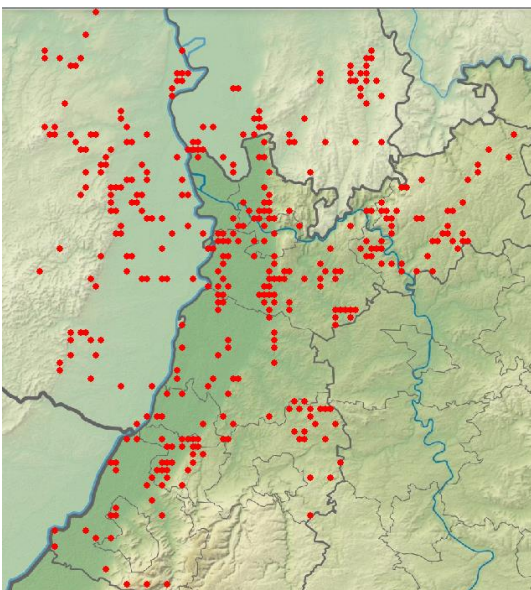
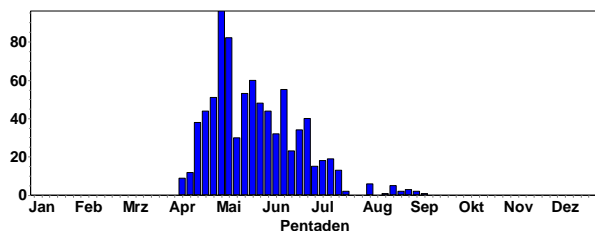

Gartengrasmücken-Meldungen in 2020



Gartengrasmücke © M. Wink

Letztbeobachtungen:

- 1 Ind. 16.8.20 Klärteiche Offstein (Maria und Hans Hoffmann)
- 1 Ind. 19.8.20 Graben-Neudorf [6817_3_31s] (Günther Fehr)
- 1 Ind. 21.8.20 NSG Wagbachniederung (Manuel Tacke)
- 1 Ind. 22.8.20 Saalbachniederung (gesamt) (Fabian Bindrich)
- 1 Ind. 22.8.20 Bad Rotenfels/Kuppenheim (Werner Seiler)
- 1 Ind. 23.8.20 Ludwigshafen am Rhein (Volker Arndt)
- 1 Ind. 25.8.20 Ettlingen [7016_3_34n] (Ilja Kaufmann)
- 1 Ind. 28.8.20 NSG Wagbachniederung (Rolf Sommerfeld)
- 2 Ind. 30.8.20 NSG Wagbachniederung (Volker Arndt)
- 1 Ind. 31.8.20 NSG Spieß (Volker Schmidt)
- 1 Ind. 02.9.20 Rittersb. Hasselberg (Elmar Werling)
- 1 Ind. 03.9.20 NSG Hirschacker (Gerald Kiefer)
- 1 Ind. 06.9.20 Saalbachniederung (gesamt) (Fabian Bindrich)
- 1 Ind. 11.9.20 Eich [6216_1_24s] (Alzey-Worms) (Rüdiger Burkhardt)

Klappergrasmücke: verbreiteter Sommervogel

Klappergrasmücke
Jahreszeitliche Verteilung Beobachtungen

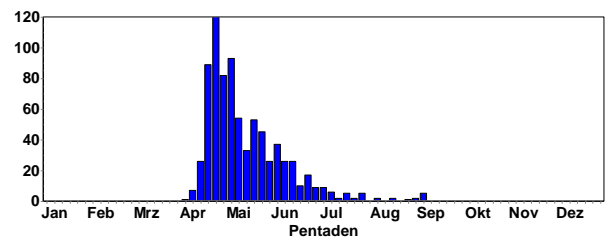

Letztbeobachtungen:

- 2 A1. 05.8.20 Lobbach [6619_1_13n] (Andreas Quell)
- 1 A1. 05.8.20 Neckargemünd [6619_1_03s] (Andreas Quell)
- 1 Ind. 14.8.20 Saalbachniederung (gesamt) (Fabian Bindrich)
- 1 Ind. 15.8.20 VSG Ackerplateau Ober-Flörsheim (Volker Schmidt)
- 1 Ind. 27.8.20 Bühl, Nelkenstr. (Rastatt) (Martin Boschert)
- 1 Ind. 02.9.20 Birkenfeld [7117_1_25n] (Hendrik Seitz-Moskaliuk)

- 1 Ind. 02.9.20 Hockenheim [6617_3_53n] (Thomas Fichtner)
 1 Ind. 05.9.20 W Neustadt (Marc Teiwes)
 3 Ind. 06.9.20 Saalbachniederung (gesamt) (Fabian Bindrich)
 1 Ind. 06.9.20 NSG Pfinzquellen (Niko Falk)
 3 Ind. 06.9.20 Grasellenbach [6319_3_32s] (Wolfgang Dreyer)
 1 Ind. 07.9.20 Walldorf [6617_4_49s] (Frank Von Appen)

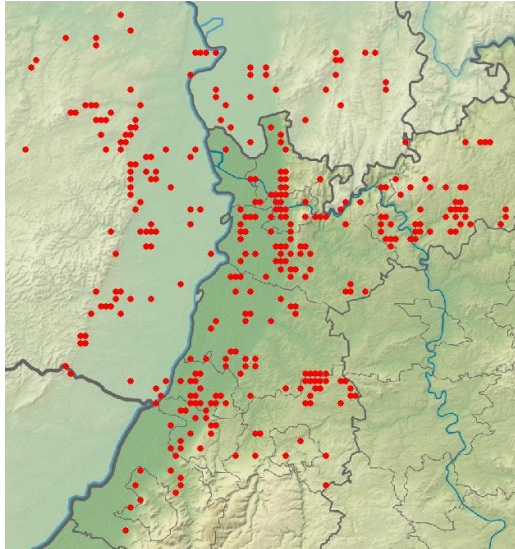

Klappergrasmücken-Meldungen in 2020

Dorngrasmücke: verbreiteter Sommervogel

Dorngrasmücke
Jahreszeitliche Verteilung Beobachtungen

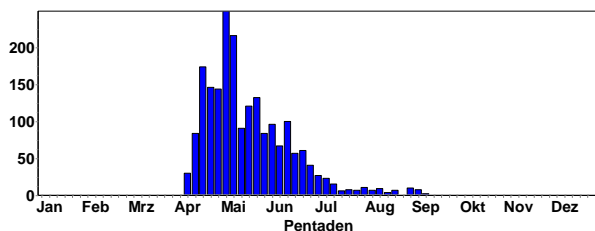

Letztbeobachtungen:

- 2 Ind. 01.9.20 Heidelberg-Handschuhsheimer (Bernhard Mellein)
 1 Ind. 02.9.20 Dossenheim Steinbruch Leferenz (Michael Ziara)
 3 Ind. 03.9.20 NSG Wagbachniederung (Stéphane Goubert)
 1 Ind. 03.9.20 Badensee Eich (Alzey-Worms) (Rüdiger Burkhardt)
 3 Ind. 04.9.20 Grünstadt [6414_2_10s] (Axel Frey)
 3 Ind. 05.9.20 NSG Ballauf-Wilhelmswörth Nord (Fabian Schrauth)
 2 Ind. 05.9.20 Klärteiche Offstein (Norbert Roth)
 6 Ind. 05.9.20 NSG Spieß (Volker Schmidt)
 1 Ind. 06.9.20 Dossenheim Weinberge (Wolfgang Fischer)
 1 Ind. 06.9.20 NSG Pfinzquellen (Niko Falk)
 1 Ind. 11.9.20 Neunkirchen S [6620_1_01s] (Christiane Bernitt)
 1 Ind. 12.9.20 NSG Spieß (Volker Schmidt)
 1 Ind. 16.9.20 Oberdielbach N [6520_1_24s] (Max Schulz)

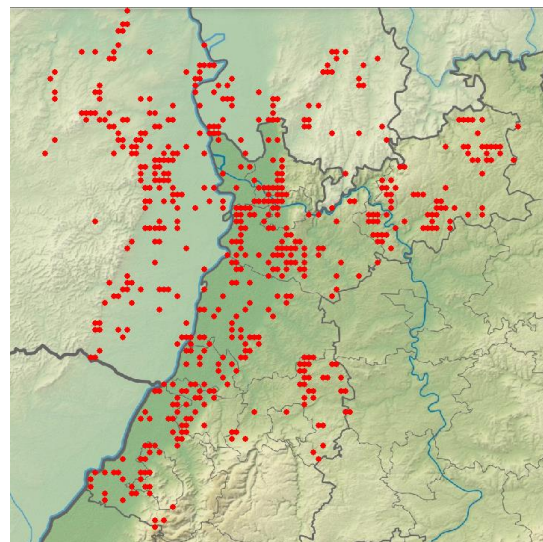

Dorngrasmücken-Meldungen in 2020

Kleiber: weit verbreiteter Jahresvogel

Kleiber
Jahreszeitliche Verteilung Beobachtungen

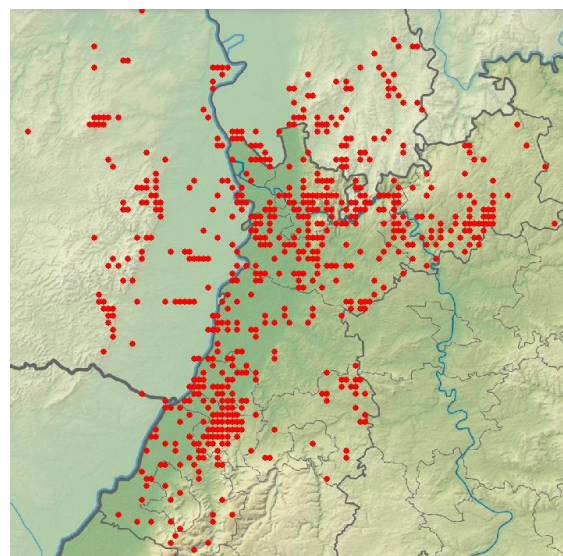
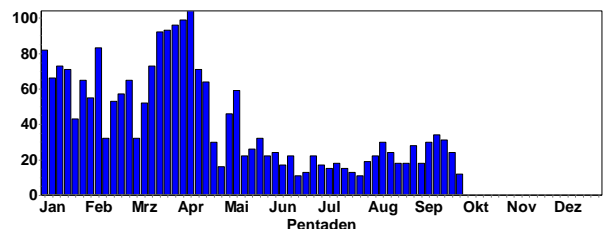

Kleiber-Meldungen in 2020

Wintergoldhähnchen: verbreiteter Jahresvogel in Nadelwäldern, Durchzügler

Wintergoldhähnchen
Jahreszeitliche Verteilung Beobachtungen

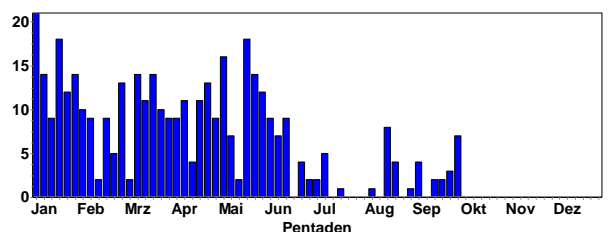

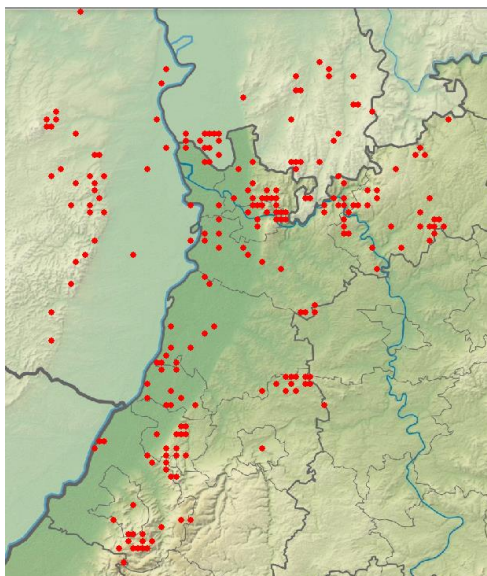

Wintergoldhähnchen-Meldungen in 2020

Sommergoldhähnchen: verbreiteter Sommervogel, Durchzügler, seltener überwinternd

Sommergoldhähnchen
Jahreszeitliche Verteilung Beobachtungen

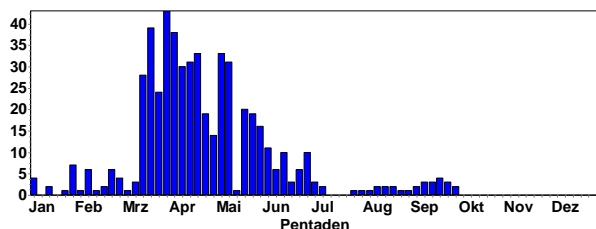

Letztbeobachtungen:

- 1 Ind. 15.9.20 Karlsruhe [7016_2_19n] (Niko Falk)
- 1 Ind. 18.9.20 NSG Erlachsee (Niko Falk)
- 1 Ind. 20.9.20 Obrigh. Karlsberg [6620_4_36s] (Janna Beichert)
- 1 Ind. 21.9.20 Karlsruhe [7016_2_19n] (Niko Falk)
- 1 Ind. 21.9.20 SO Nußdorf [6714_4_48s] (Fabian Bindrich)
- 2 Ind. 23.9.20 Hochkopf Süd (Rastatt) (Fabian Anger)
- 3 Ind. 24.9.20 HD Handschuhsheim Höllenbach (Ronja Sommerfeld)
- 2 Ind. 27.9.20 Wiesloch [6618_3_51s] (Dominik Walz)
- 1 Ind. 28.9.20 NSG Wagbachniederung (Jan Nau)
- 1 Ind. 28.9.20 Hochkopf Nord [7315_3_33s] (Werner Benz)

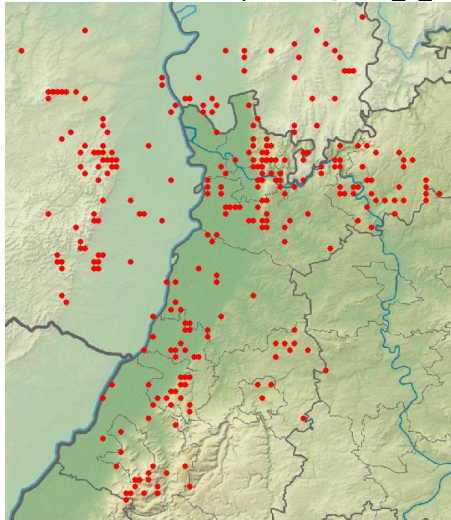

Sommergoldhähnchen-Meldungen in 2020

Waldbaumläufer: verbreiteter Jahresvogel der höher gelegenen Waldgebiete

Waldbaumläufer
Jahreszeitliche Verteilung Beobachtungen

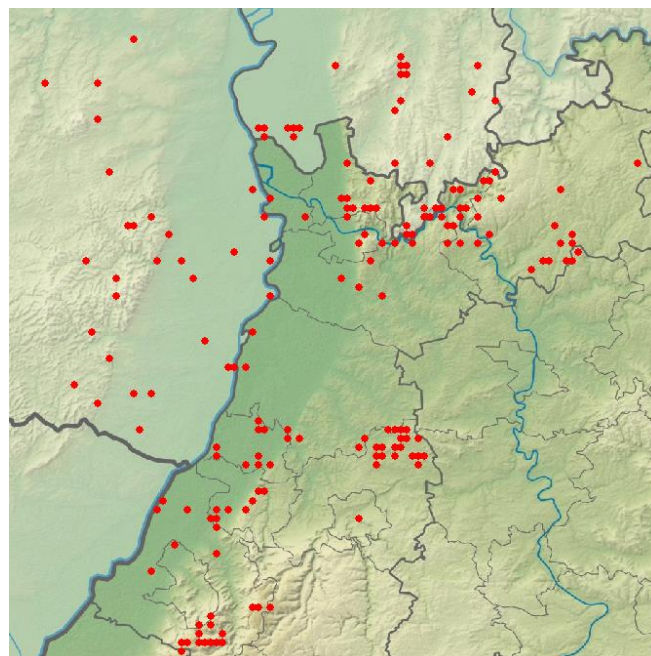
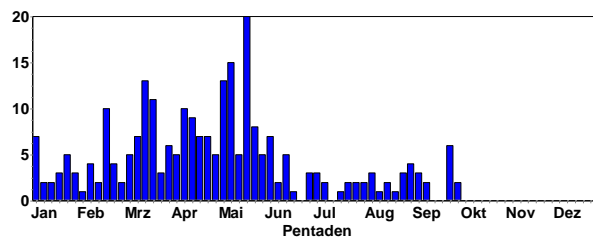

Waldbaumläufer-Meldungen in 2020

- 1 A2. 01.7.20 Billigheim Grubenwald [6621_1_ (Matthias T. Müller)
- 1 A2. 03.7.20 Allemühl S [6519_4_48s] (Andreas Quell)
- 1 A2. 08.7.20 Eberbach Holdergrund [6520_1_2 (Andreas Quell)
- 1 A1. 09.7.20 Hochkopf Süd (Rastatt) (Fabian Anger)
- 1 A1. 17.7.20 NSG LA Biedensand (Bergstraße) (Fabian Schrauth)
- 1 Ind. 20.7.20 SW Eschbach (Birgit Kittel)
- 1 Ind. 20.7.20 US-Sender östl. Neuschloß (Günther Fehr)
- 1 A2. 25.7.20 Heidelberg-Speyrerhof (Markus Hubatsch)
- 1 A1. 29.7.20 U.Schwarzach Gr.Wald (Christiane Bernitt)
- 1 A2. 31.7.20 Neckarsteinach [6519_3_52s] (Andreas Quell)
- 1 A1. 02.8.20 Katzenbuckel [6520_1_13s] (Max Schulz)
- 1 Ind. 05.8.20 Beerfelden [6419_2_08s] (Christoph Armbruster)
- 3 C12. 06.8.20 Wörth am Rhein [6914_4_36n] (Markus Handschuh)
- 1 Ind. 07.8.20 Schwarzenbachtalsperre (Marc Förschler)
- 1 Ind. 11.8.20 Weingarten (Baden) (Joachim Schröder)
- 2 Ind. 16.8.20 Dossenheim (Weißer Stein) (Michael Wink)
- 1 Ind. 18.8.20 Deidesheim SW [6515_3_51s] (Manuel Tacke)
- 3 Ind. 22.8.20 Wilhelmsfeld (Langer Kirschbaum) (Gerald Kiefer)
- 1 Ind. 24.8.20 Neckarsteinach [6519_3_52s] (Andreas Quell)
- 1 Ind. 25.8.20 Ludwigshafen am Rhein (Volker Arndt)

1 Ind. 26.8.20 Dossenheim (Bauwald) (Günther Fehr)
 1 Ind. 29.8.20 Eberbach Marienhöhe (Christina Kunze)
 3 Ind. 29.8.20 Weinheim [6418_3_54n] (Hanne Tinkl)
 1 Ind. 30.8.20 Hirschhorn Rott [6519_2_27s] (Andreas Quell)
 2 Ind. 30.8.20 Igelsbach [6519_2_27n] (Andreas Quell)
 1 Ind. 04.9.20 Neckarsteinach [6519_3_52n] (Andreas Quell)
 1 Ind. 06.9.20 Wilhelmsfeld (Langer Kirschbaum) (Michael Wink)
 1 Ind. 06.9.20 Bad Bergzabern [6813_4_59s] (Karin Hinkel)
 1 Ind. 10.9.20 Neckarsteinach [6519_3_52n] (Andreas Quell)
 1 Ind. 12.9.20 Neckarsteinach [6519_3_52s] (Andreas Quell)
 5 Ind. 25.9.20 Reisenbach Mittelrain (Christina Kunze)
 1 Ind. 25.9.20 NSG Erlachsee (Niko Falk)
 1 Ind. 26.9.20 M.Schefflenz (Elmar Werling)
 1 Ind. 27.9.20 Sulzbach Pfannenstiel (Matthias T. Müller)
 1 Ind. 27.9.20 Reichelsheim (Odenwald) (Alexander Köhler)
 1 Ind. 27.9.20 Elmstein [6613_2_27s] (Hans-Rüdiger Rost)
 1 Ind. 29.9.20 NSG Sallengrund-Waldwiesen (Harald Bott)
 1 Ind. 30.9.20 NSG LA Zeilwald (Bergstraße) (Peter Petermann)

Gartenbaumläufer: weit verbreiteter Jahresvogel

Gartenbaumläufer
Jahreszeitliche Verteilung Beobachtungen

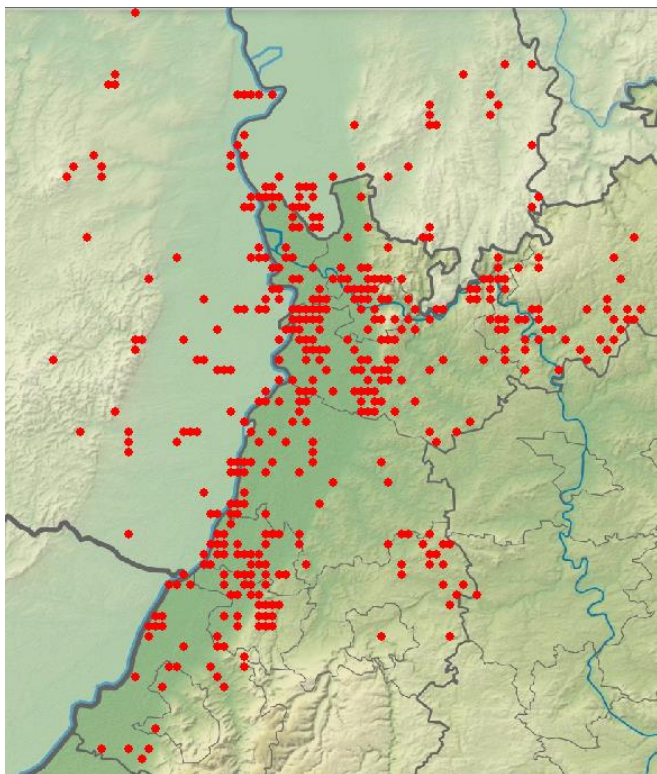
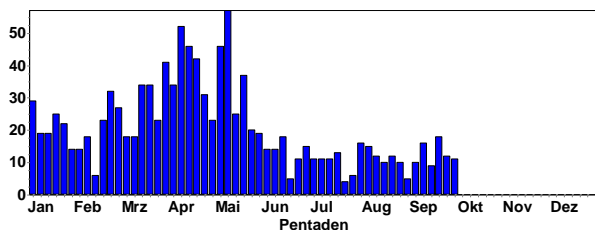

Gartenbaumläufer-Meldungen in 2020

Zaunkönig: weit verbreiteter Jahresvogel

Zaunkönig
Jahreszeitliche Verteilung Beobachtungen

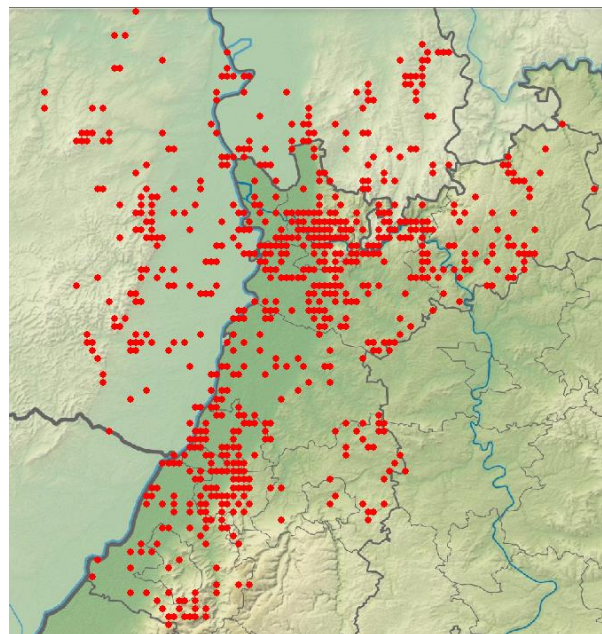
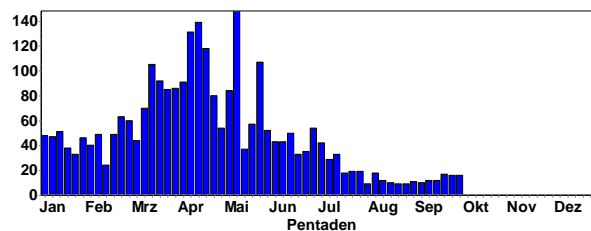

Zaunkönig-Meldungen in 2020



Zaunkönig © D. Koch

Star: häufiger und weit verbreiteter Jahresvogel, häufiger Zugvogel

Star
Jahreszeitliche Verteilung Beobachtungen

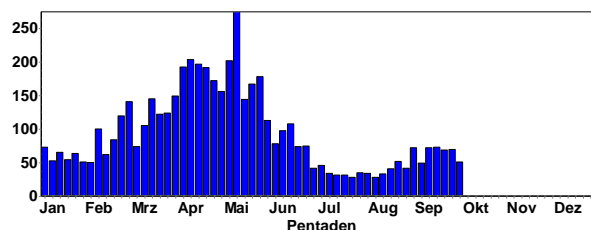

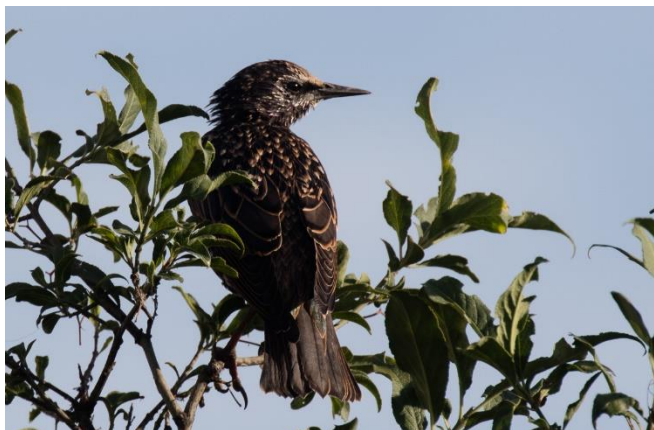
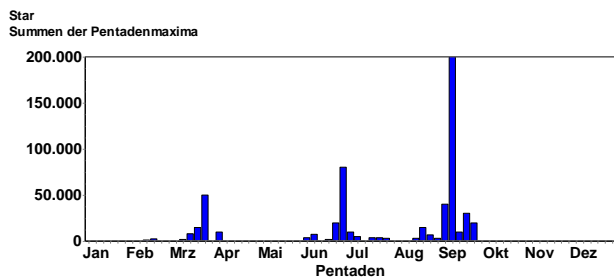

Star © J. Dreher

Ansammlungen:

200000 Ind. 12.9.20 NSG Spieß (Volker Schmidt)
 40000 Ind. 07.9.20 Klärteiche Offstein (Volker Schmidt)
 30000 Ind. 22.9.20 NSG Wagbachniederung (Ulrich Mahler)
 20000 Ind. 24.9.20 NSG Wagbachniederung (Tanja Kärcher)
 20000 Ind. 08.9.20 Klärteiche Offstein (Falk Pollähne)
 15000 Ind. 20.8.20 O Bockenheim/N Obrigheim (Michael Wink)



Stare © D. Koch

15000 Ind. 09.9.20 NSG Spieß (Falk Pollähne)
 10000 Ind. 15.9.20 NSG Wagbachniederung (Josse Schubert)
 10000 Ind. 02.7.20 NSG Spieß (Chris Fuchs)
 10000 Ind. 27.9.20 NSG Spieß (Volker Schmidt)
 7000 Ind. 24.8.20 Freimersheim [6214_3_54s] (Daniel Heinrichs)
 5000 Ind. 13.9.20 NSG Wagbachniederung (Tanja Kärcher)
 5000 Ind. 07.7.20 Worms [6216_3_42s] (Rosemarie Kappeler)
 5000 Ind. 13.9.20 VSG Ackerplateau Ober-Flörsheim (Frieder Klöpfer)



Stare © D. Koch

4000 Ind. 24.7.20 Klärteiche Offstein (Harald Bott)
 4000 Ind. 20.8.20 O Bockenheim/N Obrigheim (Michael Wink)
 3700 Ind. 19.7.20 Vogelschutzgebiet Ober-Hilbersheim (Hans-Georg Folz)
 3000 Ind. 24.7.20 Saalbachniederung [6817_1_23n] (Schaefer Frank)
 3000 Ind. 29.7.20 Saalbachniederung [6817_1_23n] (Schaefer Frank)
 3000 Ind. 14.8.20 Saalbachniederung (gesamt) (Fabian Bindrich)
 3000 Ind. 13.9.20 NSG Wagbachniederung (Johannes Ernst)
 3000 Ind. 22.9.20 Saalbachniederung (gesamt) (Julia Schwandner)



Star © D. Koch

3000 Ind. 25.7.20 Klärteiche Offstein (Stepf Christian)
 3000 Ind. 20.8.20 O Bockenheim/N Obrigheim (Michael Wink)
 3000 Ind. 30.8.20 VSG Ackerplateau Ober-Flörsheim (Fabian Bindrich)
 3000 Ind. 08.9.20 Offstein (Falk Pollähne)
 3000 Ind. 19.9.20 Klärteiche Offstein (Axel Frey)
 3000 Ind. 20.9.20 Klärteiche Offstein (Stepf Christian)

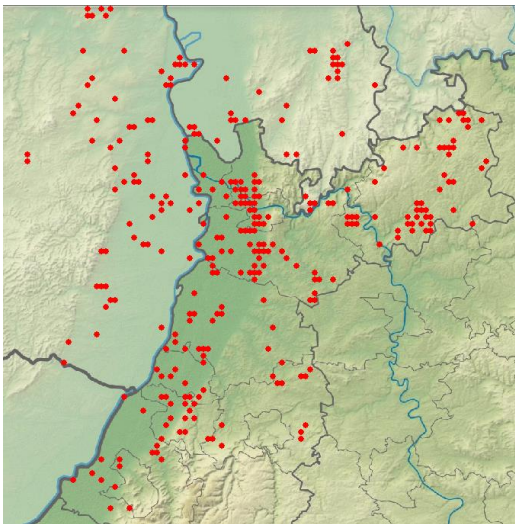

Star-Meldungen im 3 Quartal

Wasseramsel: lokal verbreiteter Jahresvogel an klaren Fließgewässern

Wasseramsel
Jahreszeitliche Verteilung Beobachtungen

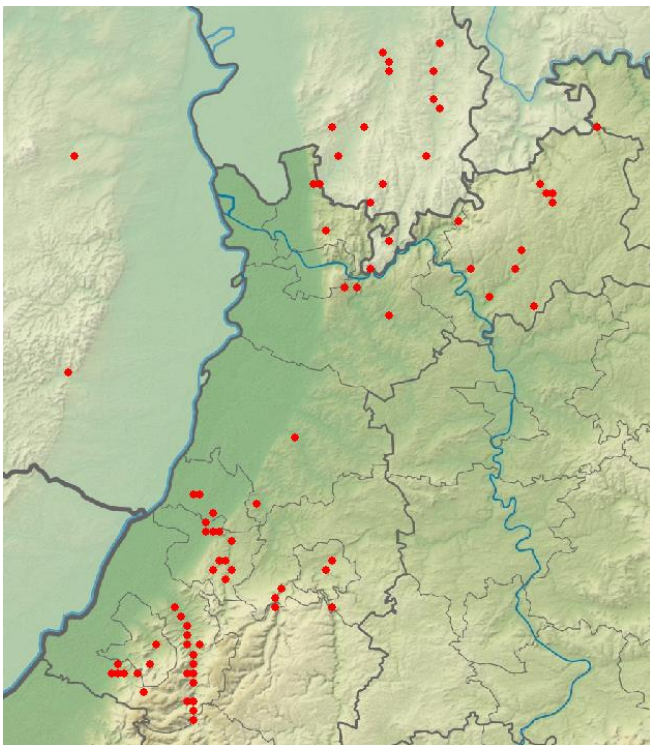
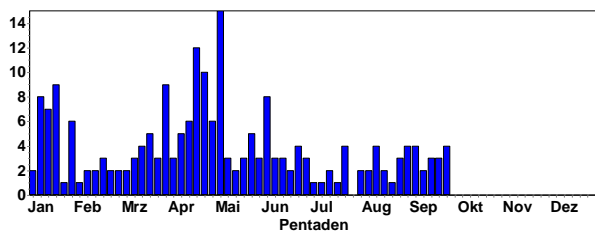

Wasseramsel-Meldungen in 2020

Misteldrossel: verbreiteter Jahresvogel in Waldgebieten, Durchzügler

Misteldrossel
Jahreszeitliche Verteilung Beobachtungen

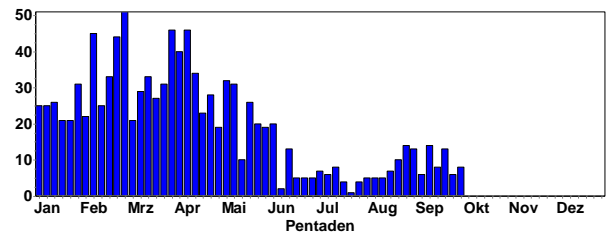

Misteldrossel
Summen der Pentadenmaxima

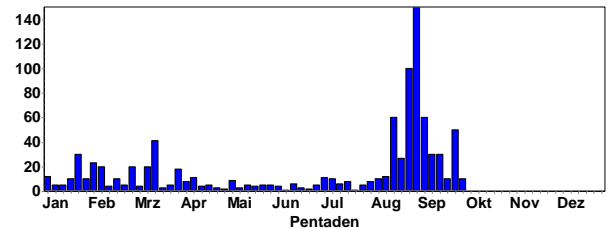

Ansammlungen:

- 150 Ind. 29.8.20 Neckarsteinach [6519_3_31n] (Andreas Quell)
- 100 Ind. 24.8.20 Neckarsteinach [6519_3_31n] (Andreas Quell)
- 60 Ind. 14.8.20 Neckarsteinach [6519_3_31n] (Andreas Quell)
- 60 Ind. 27.8.20 Neckarsteinach [6519_3_31n] (Andreas Quell)
- 60 Ind. 04.9.20 Neckarsteinach [6519_3_52n] (Andreas Quell)
- 50 Ind. 27.9.20 Moosbrunn N [6519_4_46n] (Rainer Engelhardt)
- 40 Ind. 27.8.20 Neckarsteinach [6519_3_42s] (Andreas Quell)
- 30 Ind. 14.8.20 Neckarsteinach [6519_3_42s] (Andreas Quell)
- 30 Ind. 25.8.20 Neckarsteinach [6519_3_31n] (Andreas Quell)
- 30 Ind. 02.9.20 Neckarsteinach [6519_3_31n] (Andreas Quell)
- 30 Ind. 10.9.20 Neckarsteinach [6519_3_31n] (Andreas Quell)



Misteldrossel © C. Bernitt

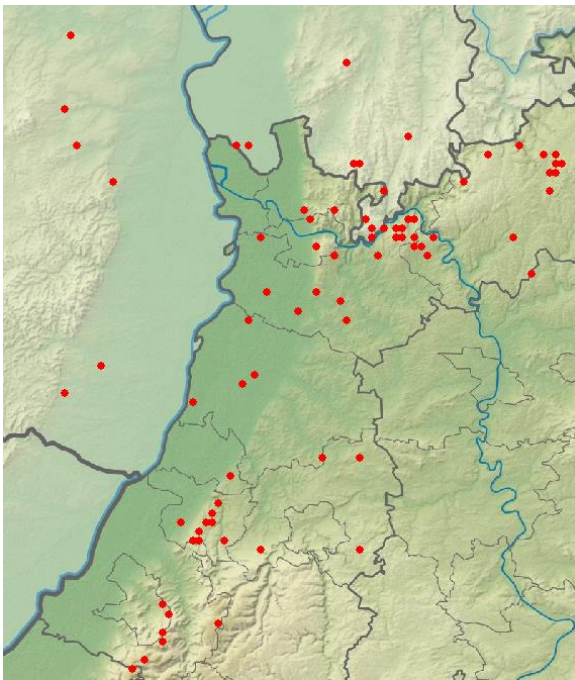

Misteldrossel-Meldungen im 3. Quartal

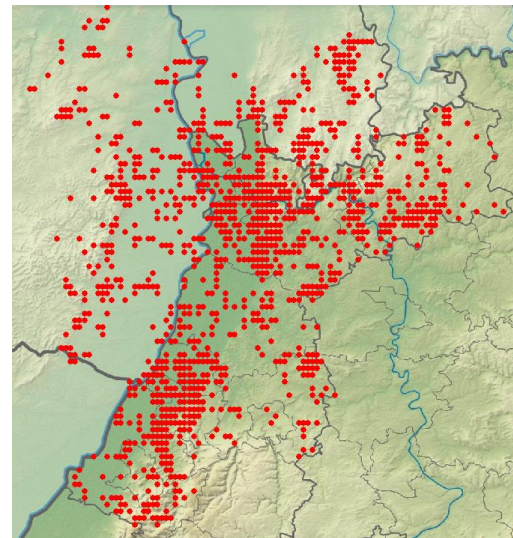

Amsel-Meldungen in 2020

Ringdrossel: seltener, aber regelmäßiger Durchzügler

Ringdrossel
Jahreszeitliche Verteilung Beobachtungen

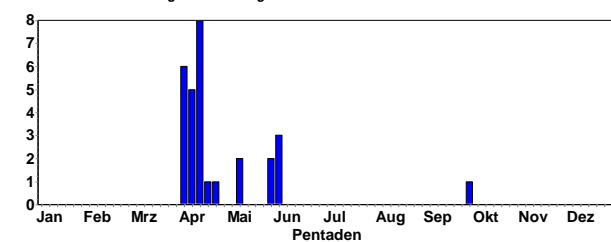

1 Ind. 29.9.20 Dossenheim Ölberg Süd (Michael Ziara)



Amsel-Männchen © M. Wink

Amsel: häufiger und weit verbreiteter Jahresvogel, Durchzügler und Wintergast

Auch 2020 kam es in unserer Region zu Todesfällen bei Amseln durch USUTU.

Amsel
Jahreszeitliche Verteilung Beobachtungen

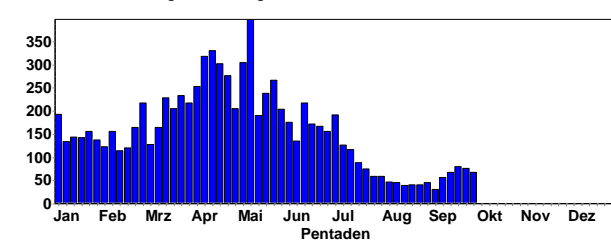

Amselweibchen © C. Bernitt

Amsel
Summen der Pentadenmaxima

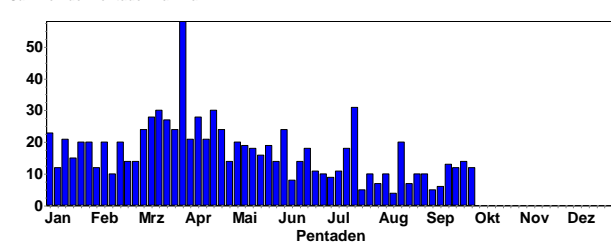

Wacholderdrossel: verbreiteter Jahresvogel, häufiger Durchzügler und Wintergast

Wacholderdrossel
Jahreszeitliche Verteilung Beobachtungen

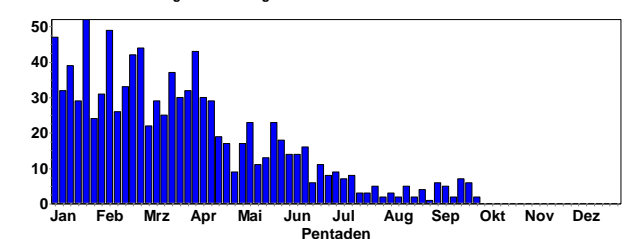

Wacholderdrossel
Summen der Pentadenmaxima

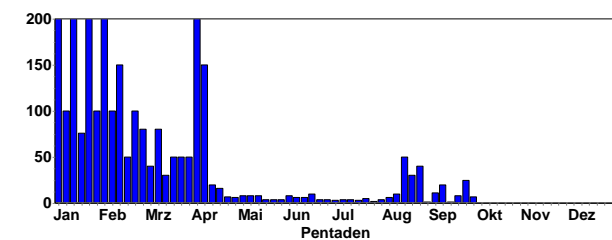

Singdrossel
Summen der Pentadenmaxima

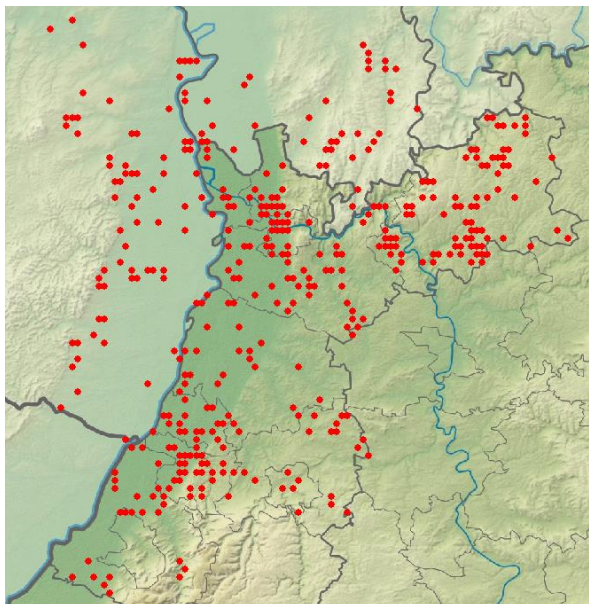
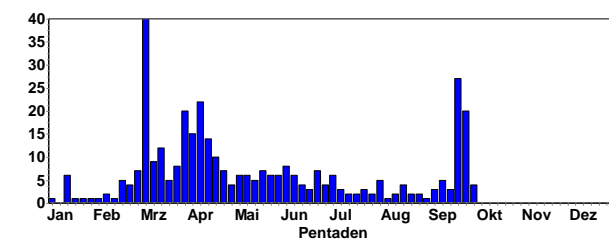

Wacholderdrossel-Meldungen in 2020



Junge Singdrossel © F. Schrauth

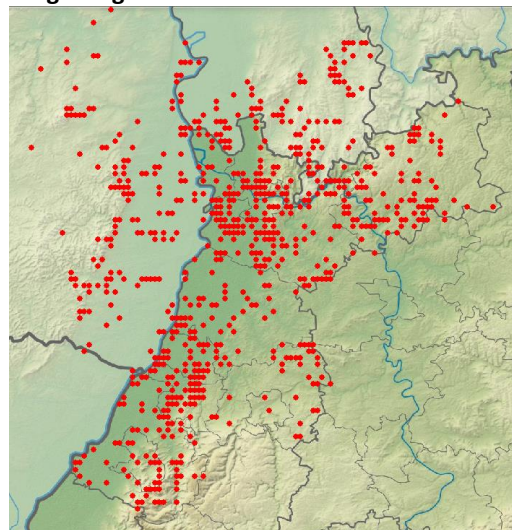

Singdrossel-Meldungen in 2020



Wacholderdrossel © M. Wink

Singdrossel: weit verbreiteter Brutvogel, häufiger Durchzügler, seltener Wintergast

Singdrossel
Jahreszeitliche Verteilung Beobachtungen

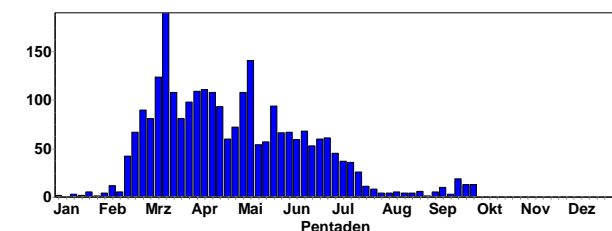

Grauschnäpper: verbreiteter, aber nicht häufiger Sommervogel

Grauschnäpper
Jahreszeitliche Verteilung Beobachtungen

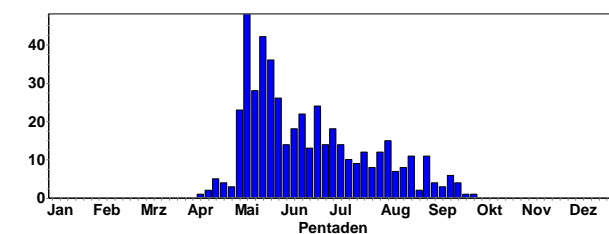

Letztbeobachtungen:

- 5 Ind. 01.9.20 Keltern [7117_1_03n] (Antje Schultner)
- 2 Ind. 01.9.20 Heidelberg-Wieblingen (Bernhard Mellein)
- 12 Ind. 01.9.20 Bruchsee (Bergstraße) (Wolfgang Dreyer)
- 5 Ind. 02.9.20 Keltern [7117_1_03n] (Antje Schultner)
- 2 Ind. 02.9.20 Heidelberg-Wieblingen (Süd) (Bernhard Mellein)
- 1 Ind. 02.9.20 VSG Ackerplateau Ober-Flörsheim (A Thiele)

2 Ind. 03.9.20 NSG Erlachsee (Niko Falk)
 3 Ind. 05.9.20 Eggenstein-Leopoldshafen (S Olschewski)
 2 Ind. 06.9.20 Dossenheim Weinberge (Wolfgang Fischer)
 1 Ind. 06.9.20 Saalbachniederung (gesamt) (Fabian Bindrich)
 2 Ind. 10.9.20 Deponie Grenzhof (Heidelberg) (Jürgen Dreher)
 1 Ind. 10.9.20 Billigheim Grubenwald (Matthias T. Müller)
 4 Ind. 11.9.20 Heidelberg-Wieblingen (Süd) (Johannes Ernst)

1 Ind. 13.9.20 Sinsheim [6719_3_53n] (Erwin Sefrin)
 1 Ind. 13.9.20 Bruchsal [6917_1_05n] (Jörg Rathgeber)
 2 Ind. 13.9.20 NSG Lampertheimer Altrhein (Peter Petermann)
 2 Ind. 14.9.20 Wimsheim [7118_2_30n] (Ulrich Sach)
 1 Ind. 14.9.20 SO Speyerdorf [6615_3_44n] (Jürgen Kutzer)
 2 Ind. 15.9.20 Karlsruhe [7016_2_19n] (Niko Falk)
 2 Ind. 19.9.20 Unterscheidental W (Michael Post)
 2 Ind. 19.9.20 Bornheim [6715_3_41s] (Fabian Bindrich)
 1 Ind. 20.9.20 Dossenheim (Süd) [6518_3_31n] (Simone Frewer)
 2 Ind. 20.9.20 NSG Aumühle/Am roten Kreuz (Fabian Bindrich)
 1 Ind. 27.9.20 NSG Wagbachniederung (Fabian Bindrich)
 1 Ind. 30.9.20 NSG LA Welsches Loch (Peter Petermann)

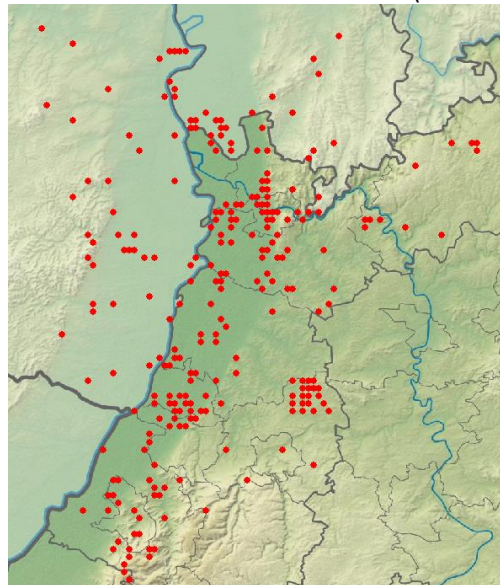

Gauschnäpper-Meldungen in 2020



Gauschnäpper © B. Steiner



Gauschnäpper © C. Bernitt

Zwergschnäpper: Sehr seltener Durchzügler

1 Ind. 16.8.20 Wilhelmsfeld (Langer Kirschbaum) (Heidi Staudter)

1 Ind. 19.8.20 Wilhelmsfeld (Langer Kirschbaum) (Heidi Staudter)

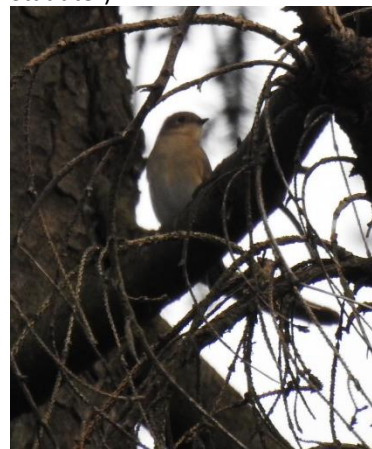

Zwergschnäpper © H. Staudter

Trauerschnäpper: verbreiteter Sommervogel und Durchzügler

**Trauerschnäpper
Jahreszeitliche Verteilung Beobachtungen**

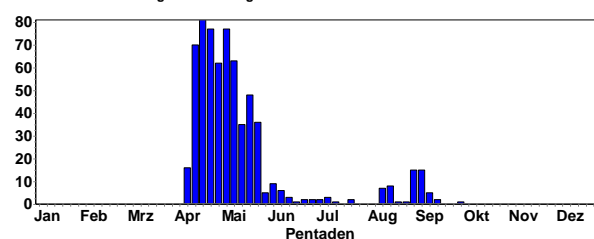

Letztbeobachtungen:

1 Ind. 01.9.20 Rittersbach SO [6521_3_45s] (Elmar Werling)

1 Ind. 02.9.20 Waldmühlb. Hohe Buch (Frank Laier)

1 Ind. 02.9.20 Dossenheim Steinbruch Leferenz (Michael Ziara)

1 Ind. 02.9.20 Keltern [7117_1_03n] (Antje Schultner)

1 Ind. 02.9.20 Bahnhof Bühl (Rastatt) (David Gustav)

1 Ind. 02.9.20 Wörrstadt [6114_4_38n] (Phil Boswell)

1 Ind. 02.9.20 NSG LA Zeilwald (Bergstraße) (Peter Petermann)

1 Ind. 02.9.20 NSG Spieß (Falk Pollähne)

1 Ind. 02.9.20 VSG Ackerplateau Ober-Flörsheim (Andreas Thiele)

1 Ind. 03.9.20 Kaltenbronn, Mannsloh (Michael Riess)

2 Ind. 03.9.20 NSG Hirschacker (Gerald Kiefer)

1 Ind. 04.9.20 NSG Roßweiher (Enzkreis) (Eberhard Körner)

2 Ind. 04.9.20 W Bolanden (Langental) (Johannes Braun)
 10 Ind. 05.9.20 Eggenstein-Leopoldshafen (Sebastian Ol-schewski)
 2 Ind. 05.9.20 Sinsheim [6719_3_53n] (Erwin Sefrin)
 1 Ind. 05.9.20 NSG Wagbachniederung (Jürgen Dreher)
 1 Ind. 05.9.20 Waghäusel [6717_1_21s] (Jürgen Dreher)
 2 Ind. 05.9.20 NSG LA Fretterloch (Peter Petermann)
 1 Ind. 06.9.20 Moosbrunn N [6519_4_46n] (Rainer Engelhardt)



Trauerschnäpper © C. Bernitt

1 Ind. 06.9.20 Saalbachniederung (gesamt) (Fabian Bindrich)
 2 Ind. 06.9.20 Oberschwarzach N [6619_2_10s] (Christiane Bernitt)
 2 Ind. 06.9.20 NSG LA Biedensand (Bergstraße) (Fabian Schrauth)
 1 Ind. 06.9.20 Nußdorf [6714_4_47n] (Fabian Bindrich)
 1 Ind. 07.9.20 NSG Roßweiher (Enzkreis) (Maximilian Fader)
 2 Ind. 08.9.20 Nußdorf [6714_4_47s] (Juliane Schalajda)
 1 Ind. 08.9.20 Lampertheim (Fabian Schrauth)
 1 Ind. 09.9.20 NSG Wagbachniederung (Daniel Greulich)
 1 Ind. 11.9.20 NSG Wagbachniederung (Harald Bott)
 1 Ind. 12.9.20 Sinsheim [6819_1_02n] (Erwin Sefrin)
 2 Ind. 15.9.20 Walldürn NSG Lappen, MOS (P. u. G. Rückert)
 1 Ind. 16.9.20 Heidelberg-Wieblingen (Friedrich Linhart)
 1 Ind. 29.9.20 Landau [6714_4_57n] (Fabian Bindrich)

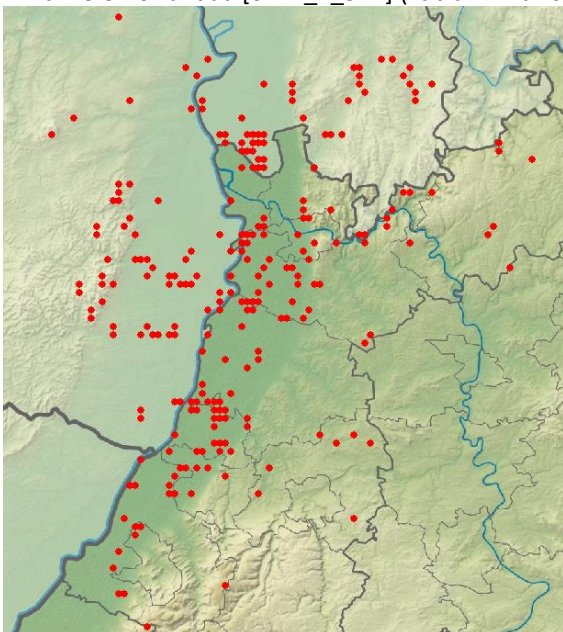

Trauerschnäpper-Meldungen in 2020

Braunkehlchen: regelmäßiger Durchzügler, sehr seltener Brutvogel

Braunkehlchen
Jahreszeitliche Verteilung Beobachtungen

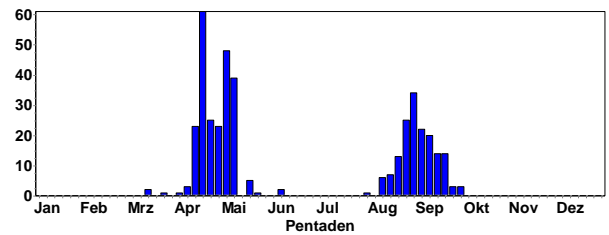

Braunkehlchen
Summen der Pentadenmaxima

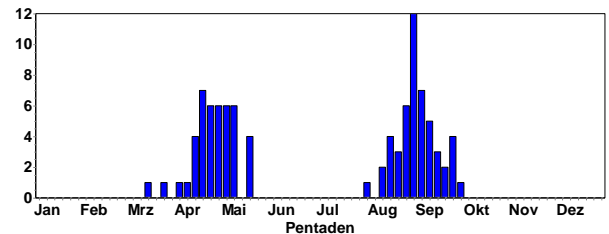

Letztbeobachtungen:

2 Ind. 15.9.20 Saalbachniederung (gesamt) (Bruno Schlindwein)
 2 Ind. 16.9.20 Karlsruhe [7016_2_17n] (Niko Falk)
 3 Ind. 16.9.20 Saalbachniederung (gesamt) (Werner Debatin)
 4 Ind. 16.9.20 Saalbachniederung (gesamt) (Michael Wink)
 2 Ind. 16.9.20 Walldorf Storchenviese (Bernd Steiner)
 1 Ind. 16.9.20 Völkersbach [7116_1_14s] (Meike Albert)
 1 Ind. 18.9.20 Ladenburg Neckar [6517_2_27n] (Günther Fehr)
 1 Ind. 18.9.20 NSG Weschnitz-Insel von Lorsch (Dorothea Koch)
 2 Ind. 18.9.20 Landau [6814_2_08s] (Anna Schräss)
 1 Ind. 19.9.20 Walldürn NSG Lappen, MOS (P. u. G. Rückert)



Braunkehlchen © C. Bernitt

1 Ind. 19.9.20 Malsch [7016_3_52s] (Helmut Barié)
 1 Ind. 20.9.20 Knittlingen [6918_3_55n] (Eberhard Körner)
 1 Ind. 20.9.20 NSG Ebenberg (Fabian Bindrich)
 1 Ind. 20.9.20 Neckarsteinach [6519_3_42s] (Andreas Quell)
 2 Ind. 21.9.20 Saalbachniederung (gesamt) (Werner Debatin)
 1 Ind. 21.9.20 Steinfelsbachtal nördl. Herger (Jürgen Kutzer)
 1 Ind. 22.9.20 Mannheim [6416_2_20s] (Fabian Schrauth)
 4 Ind. 27.9.20 Saalbachniederung (gesamt) (Jochen Theophil)

2 Ind. 27.9.20 NSG Weschnitz-Insel von Lorsch (Christian Zurek)
 1 Ind. 28.9.20 Saalbachniederung (gesamt) (Hugo Schlenker)
 1 Ind. 30.9.20 Nußloch [6618_3_51n] (Bernd Steiner)
 1 Ind. 30.9.20 Karlsruhe [7016_2_20s] (Niko Falk)

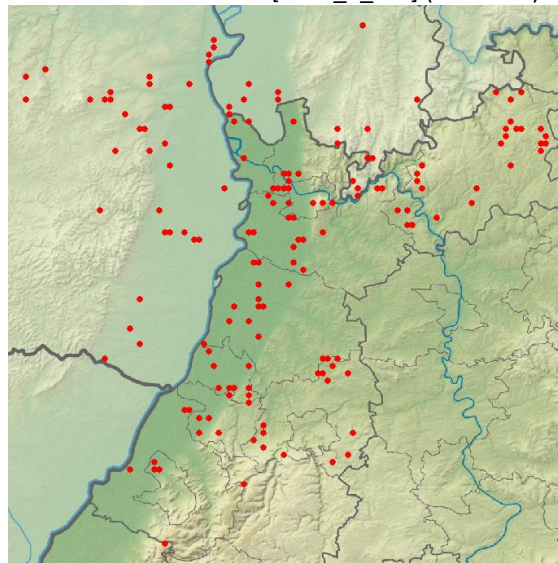

Braunkehlchen-Meldungen in 2020

Schwarzkehlchen: verbreiteter Brutvogel, Durchzügler und seltener Überwinterer

Schwarzkehlchen
Jahreszeitliche Verteilung Beobachtungen

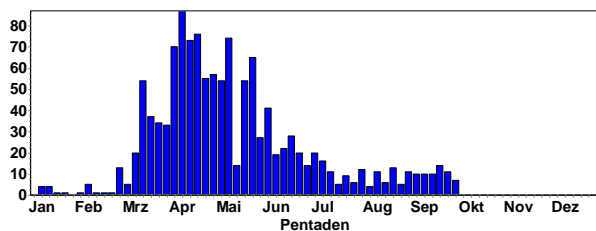

Schwarzkehlchen
Summen der Pentadenmaxima

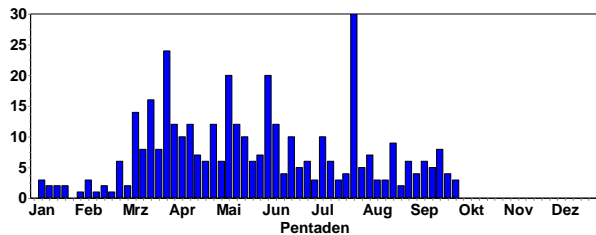

Schwarzkehlchen © J. Dreher

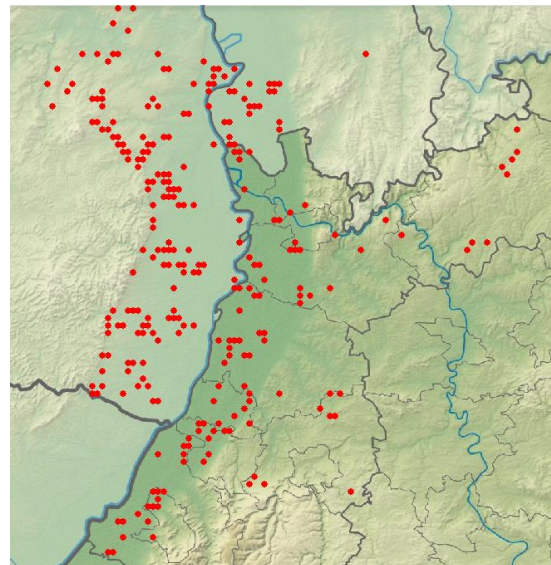

Schwarzkehlchen-Meldungen in 2020

Rotkehlchen: sehr häufiger und weit verbreiteter Jahresvogel, Durchzügler und Wintergast

Rotkehlchen
Jahreszeitliche Verteilung Beobachtungen

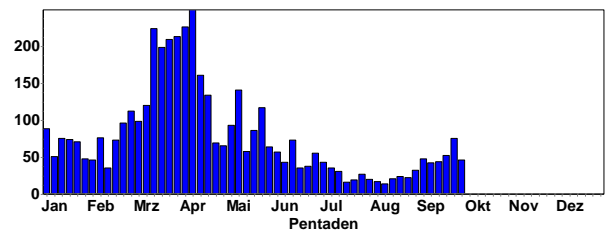

Rotkehlchen
Summen der Pentadenmaxima

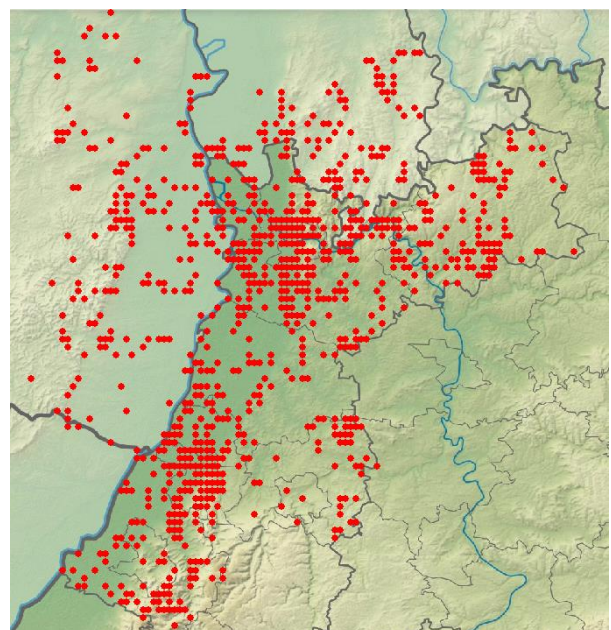
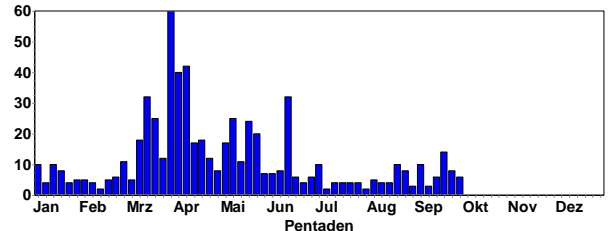

Rotkehlchen-Meldungen in 2020



Rotkehlchen © E. Koch

Nachtigall: weit verbreiteter Sommervogel außerhalb der höheren lagen

Nachtigall
Jahreszeitliche Verteilung Beobachtungen

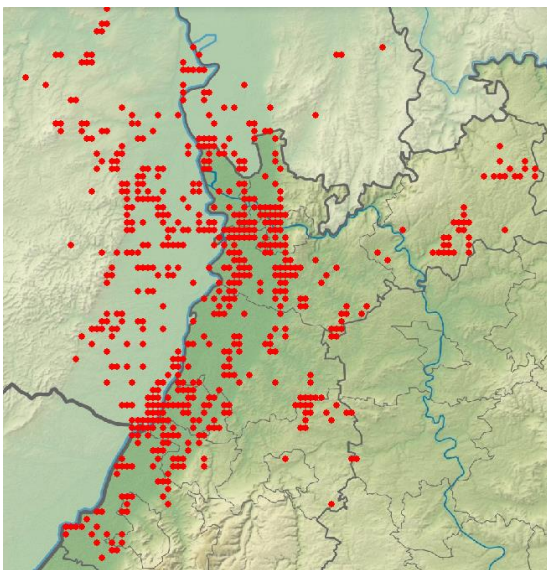
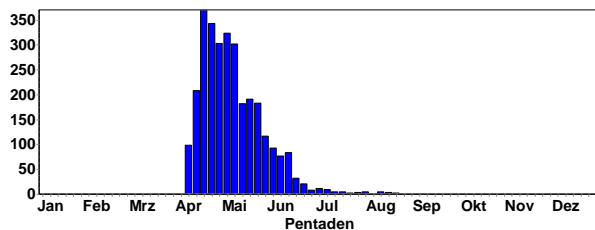

Nachtigall-Meldungen in 2020

Letztbeobachtungen:

- 1 Ind. 01.8.20 Altrheinsee (Alzey-Worms) (Harald Bott)
- 1 Ind. 03.8.20 Rittersbach SO [6521_3_45s] (Elmar Werling)
- 1 Ind. 08.8.20 NSG LA Heegwasser (Peter Petermann)
- 1 Ind. 09.8.20 HD Bergfriedhof Heidelberg (Tobias Friedlander)
- 1 Ind. 11.8.20 NSG Wagbachniederung (Michael Wurster)
- 1 Ind. 12.8.20 NSG Allmendäcker (Klaus Lechner)
- 1 Ind. 12.8.20 Heidelberg-Handschuhsheimer Feld (Bernhard Mellein)
- 1 Ind. 13.8.20 NSG Wagbachniederung (Thomas Tennhardt)
- 1 Ind. 16.8.20 NSG Wagbachniederung (Manuel Tacke)
- 1 Ind. 16.8.20 Klärteiche Offstein (Maria und Hans Hoffmann)
- 1 Ind. 18.8.20 Heidelberg-Handschuhsheimer Feld (Bernhard Mellein)

- 1 Ind. 21.8.20 NSG Wagbachniederung (Manuel Tacke)
- 1 Ind. 21.8.20 Ladenburg- Rombach (Günther Fehr)

Blaukehlchen: lokaler Brutvogel in Schilfgebieten, Durchzügler

Blaukehlchen
Jahreszeitliche Verteilung Beobachtungen

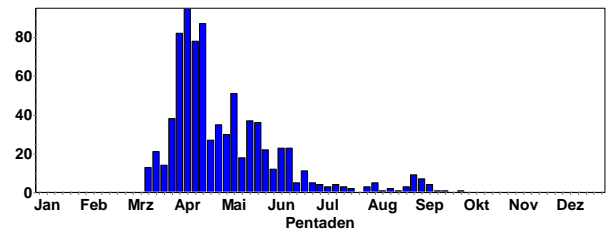

Blaukehlchen © M. Wink

Letztbeobachtungen:

- 1 Ind. 01.9.20 Klärteiche Offstein (Jan Nau)
- 1 Ind. 01.9.20 Klärteiche Offstein (Birgit Fischer)
- 1 Ind. 03.9.20 NSG Wagbachniederung (Stéphane Goubert)
- 1 Ind. 05.9.20 Saalbachniederung (gesamt) (Michael Riffel)
- 1 Ind. 05.9.20 NSG Wagbachniederung (Jürgen Blessing)
- 1 Ind. 05.9.20 NSG Spieß (Volker Schmidt)
- 1 Ind. 06.9.20 Saalbachniederung (Fabian Bindrich)
- 1 Ind. 06.9.20 NSG Wagbachniederung (Andreas Thiele)
- 1 Ind. 07.9.20 NSG Wagbachniederung (Gerd Schön)
- 1 Ind. 09.9.20 NSG Wagbachniederung (Volker Schmidt)
- 1 Ind. 16.9.20 NSG Wagbachniederung (Michael Wink)
- 1 Ind. 19.9.20 Klärteiche Offstein (Simon Jonas)
- 1 Ind. 30.9.20 NSG Wagbachniederung (Jochen Theophil)

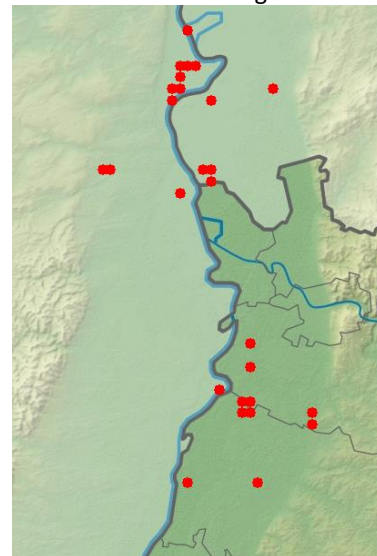

Blaukehlchen-Meldungen in 2020

Hausrotschwanz: weit verbreiteter Brutvogel im menschlichen Siedlungsbereich, häufiger Durchzügler, regelmäßig überwinternd

Hausrotschwanz
Jahreszeitliche Verteilung Beobachtungen

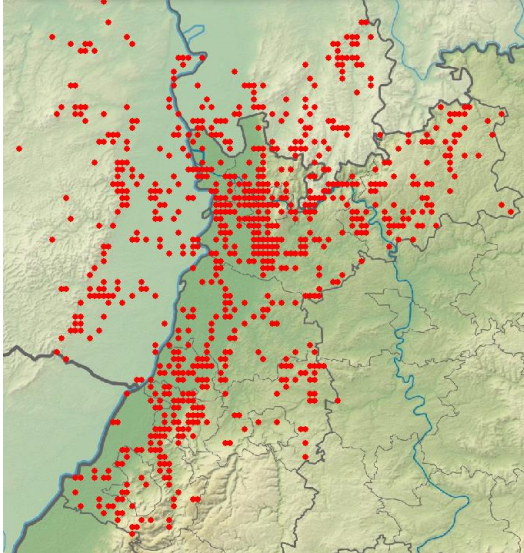
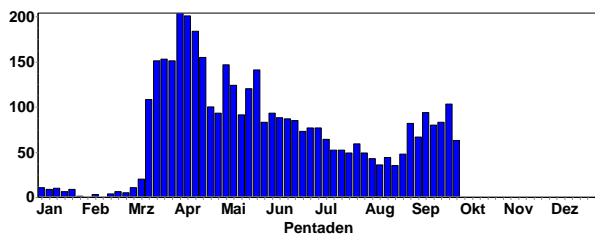

Hausrotschwanz-Meldungen in 2020



Hausrotschwanz-Männchen © M. Wink

Gartenrotschwanz: verbreiteter Sommervogel, Durchzügler

Gartenrotschwanz
Jahreszeitliche Verteilung Beobachtungen

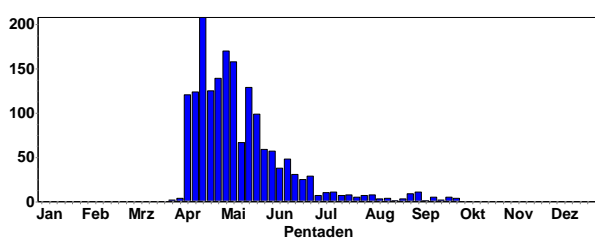

Gartenrotschwanz
Summen der Pentadenmaxima

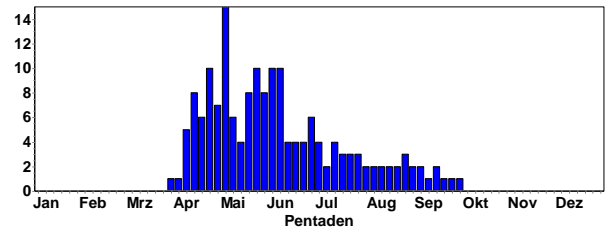

Gartenrotschwanzmännchen © E. Koch

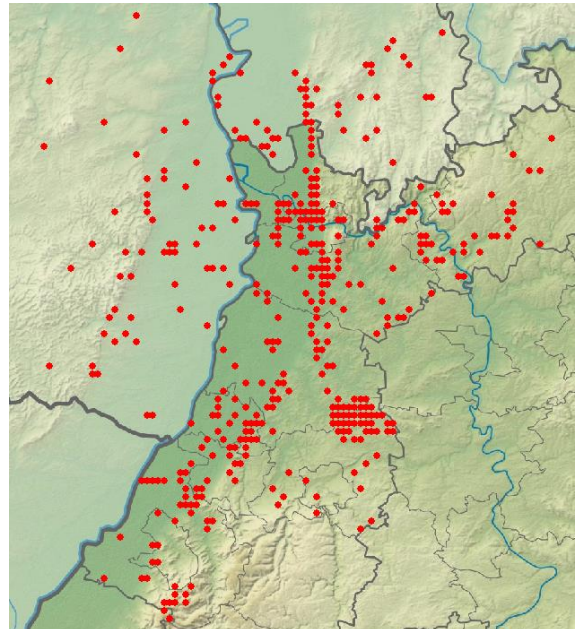

Gartenrotschwanz-Meldungen in 2020

Letztbeobachtungen:

- 1 Ind. 15.9.20 Heidelberg-Wieblingen (Friedrich Linhart)
- 1 Ind. 16.9.20 NSG Wagbachniederung (Michael Wink)
- 2 Ind. 16.9.20 O.Schefflenz Kohlplatte (Matthias T. Müller)
- 1 Ind. 20.9.20 Dossenheim (Süd) [6518_3_31n] (Simone Frewer)
- 1 Ind. 20.9.20 Neckarsteinach [6519_3_52n] (Andreas Quell)
- 1 Ind. 23.9.20 Bruchsal Neuwiesen (Klaus Lechner)
- 1 Ind. 23.9.20 Oberschwarzach N [6619_2_10s] (Christiane Bernitt)
- 1 Ind. 24.9.20 Karlsruhe [6915_4_58s] (Andreas Greulich)
- 1 Ind. 25.9.20 Brombachtal [6219_4_38s] (Thomas Steiger)
- 1 Ind. 27.9.20 Neunkirchen S [6620_1_01s] (Christiane Bernitt)
- 1 Ind. 28.9.20 NSG Wagbachniederung (Jan Nau)

- 1 Ind. 29.9.20 Neunkirchen S [6620_1_01s] (Christiane Bernitt)
 1 Ind. 30.9.20 Karlsruhe [7016_2_28s] (Helmut Barié)
 1 Ind. 30.9.20 Unterstmatt, Skihang Murkopf (Fabian Anger)



Gartenrotschwanz © W. Fischer

Steinschmätzer: lokal seltener Brutvogel, regelmäßiger Durchzügler

Steinschmätzer
Jahreszeitliche Verteilung Beobachtungen

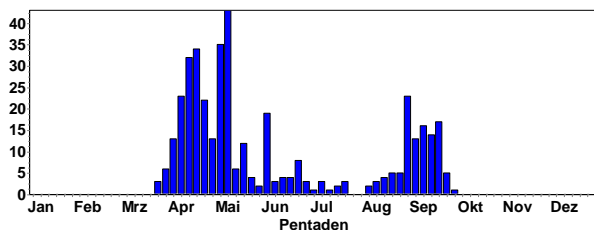

Steinschmätzer
Summen der Pentadenmaxima

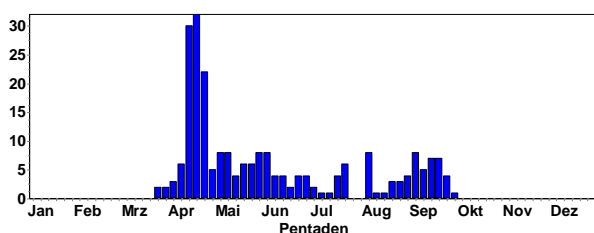

Letztbeobachtungen:

- 1 Ind. 17.9.20 Bruchsal Neuwiesen (Schaefer Frank)
 4 Ind. 17.9.20 Wiernsheim [7119_1_14n] (Roland Steiner)
 1 Ind. 18.9.20 Knittlingen [6918_3_55n] (Eberhard Körner)
 2 Ind. 18.9.20 Glashofen NO [6322_3_43n] (Mario Swiegot)
 1 Ind. 18.9.20 NSG Weschnitz-Insel von Lorsch (Dorothea Koch)
 1 Ind. 18.9.20 SO Landau (Ebenberg) (Anna Schrass)
 2 Ind. 19.9.20 Buchen, MOS (P. u. G. Rückert)
 2 Ind. 19.9.20 Hettingen, MOS (P. u. G. Rückert)
 1 Ind. 19.9.20 Walldürn, MOS (P. u. G. Rückert)
 1 Ind. 19.9.20 Walldürn NSG Lappen, MOS (P. u. G. Rückert)
 1 Ind. 19.9.20 Malsch [7016_3_52s] (Helmut Barié)

- 3 Ind. 19.9.20 Donebach [6421_1_22n] (Christoph Armbruster)
 1 Ind. 20.9.20 Ladenburg-Neubotzheim [6517_2_] (Michael Wink)
 7 Ind. 20.9.20 Karlsruhe [7016_2_20s] (Niko Falk)
 2 Ind. 20.9.20 Sinsheim [6718_2_19s] (Tobias Lepp)
 1 Ind. 21.9.20 NSG Alter Flugplatz Karlsruhe (Steffen Tillmanns)



Steinschmätzer © C. Bernitt

- 2 Ind. 23.9.20 Walldürn, MOS (P. u. G. Rückert)
 1 Ind. 24.9.20 Wiernsheim [7119_1_14n] (Roland Steiner)
 4 Ind. 24.9.20 Kindenheim [6314_4_60s] (Karl-Heinz Salewski)
 4 Ind. 27.9.20 Deponie Grenzhof (Heidelberg) (Klaus Hofmann)
 1 Ind. 27.9.20 NSG Spieß (Volker Schmidt)
 1 Ind. 29.9.20 Neunkirchen S [6620_1_01s] (Christiane Bernitt)

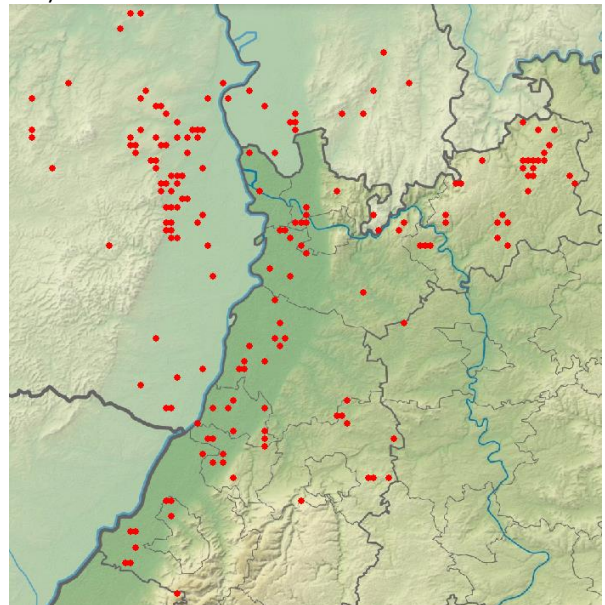

Steinschmätzer-Meldungen in 2020

Heckenbraunelle: weit verbreiteter Jahresvogel

Heckenbraunelle
Jahreszeitliche Verteilung Beobachtungen

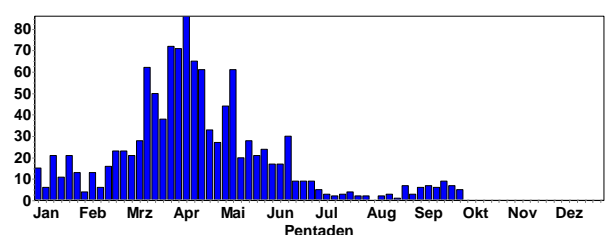

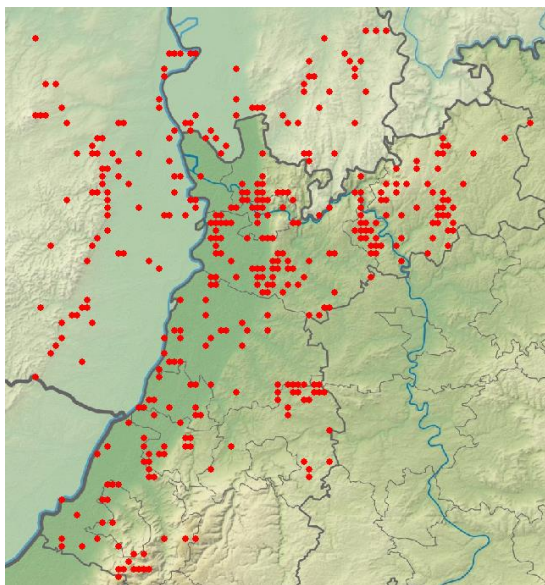

Heckenbraunellen-Meldungen in 2020

Hauszperling: weit verbreiteter und lokal häufiger Jahresvogel im menschlichen Siedlungsbereich

Hauszperling
Jahreszeitliche Verteilung Beobachtungen

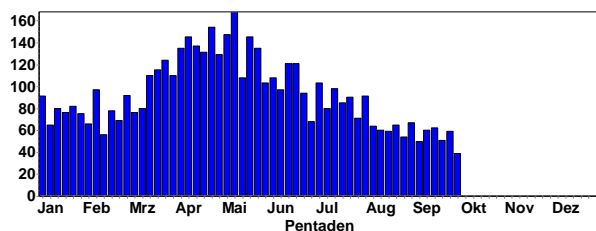

Hauszperling
Summen der Pentadenmaxima

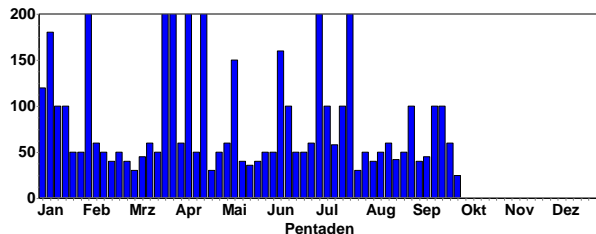

Hauszperlingsmännchen © C. Armbruster

Ansammlungen:

- 200 Ind. 03.7.20 Waghäusel [6717_1_21s] (Günther Fehr)
- 200 Ind. 21.7.20 Freimersheim (Pfalz) (Markus Handschuh)
- 100 Ind. 30.8.20 Waghäusel [6717_1_21s] (Volker Arndt)
- 100 Ind. 15.9.20 Heidelberg Zoo (Erwin Sefrin)

- 100 Ind. 22.9.20 Stadtgarten (Zoo) Karlsruhe (Erwin Sefrin)
- 100 Ind. 05.7.20 Dudenhofen [6616_3_54s] (Thomas Dolich)
- 100 Ind. 16.7.20 Böhl-Iggelheim [6615_2_19s] (Rainer Steinhausen)
- 60 Ind. 15.8.20 Sandhausen [6617_2_29n] (Gerald Kiefer)
- 60 Ind. 23.9.20 Bergstraße südl. Heppenheim (Wolfgang Dreyer)
- 58 Ind. 11.7.20 Mannheim [6517_1_03n] (Nico Brunkow)
- 50 Ind. 07.7.20 Waghäusel [6717_1_21s] (Michael Wink)
- 50 Ind. 01.8.20 NSG Nußlocher Wiesen (Gerald Kiefer)
- 50 Ind. 24.8.20 Vollmerdorf W [6322_3_34s] (Volker Probst)
- 50 Ind. 24.8.20 Vollmerdorf W [6322_3_34s] (Karin Probst)
- 50 Ind. 13.8.20 Speyer [6616_4_56s] (Aaron Dreißigacker)

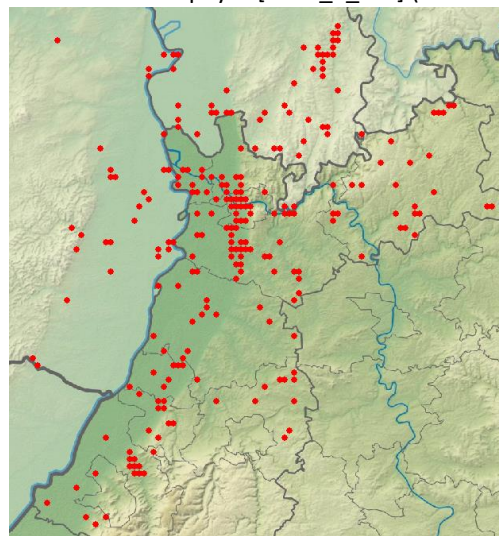

Hauszperlings-Meldungen im 3. Quartal

Feldzperling: verbreiteter Jahresvogel mit rückläufigen Beständen

Feldzperling
Jahreszeitliche Verteilung Beobachtungen

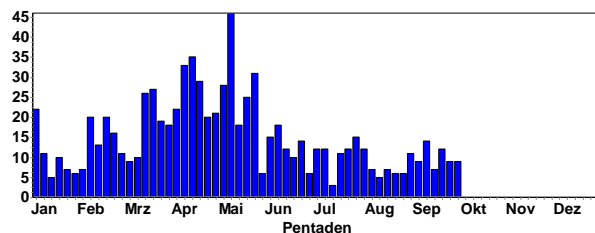

Feldzperling
Summen der Pentadenmaxima

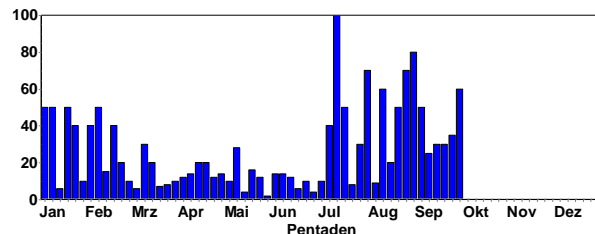

Ansammlungen:

- 100 Ind. 12.7.20 Rüttschdorf NW [6322_3_35n] (Mario Swiegot)
- 80 Ind. 31.8.20 Walldürn, MOS (P. u. G. Rückert)
- 70 Ind. 31.7.20 NSG Wagbachniederung (Heribert Crombach)

70 Ind. 24.8.20 Malsch [7116_1_01n] (Klaus Lechner)
 60 Ind. 28.9.20 Maulbronn [6919_3_51s] (Jürgen Blessing)
 60 Ind. 09.8.20 Badensee Eich (Alzey-Worms) (Heribert Blankenheim)
 50 Ind. 05.9.20 Neunkirchen [6620_1_01s] (Christiane Bernitt)
 50 Ind. 19.7.20 Eich [6216_1_24s] (Alzey-Worms) (Andreas Kohler)
 50 Ind. 19.8.20 NSG Spieß (Bernhard Mellein)
 50 Ind. 30.8.20 Klärteiche Offstein (Volker Schmidt)



Feldsperling © M. Wink

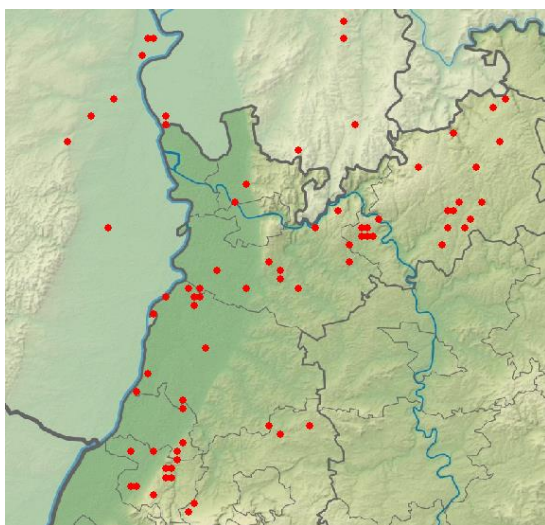

Feldsperlings-Meldungen im 3. Quartal

Brachpieper: regelmäßiger, aber seltener Durchzügler

Brachpieper
Jahreszeitliche Verteilung Beobachtungen

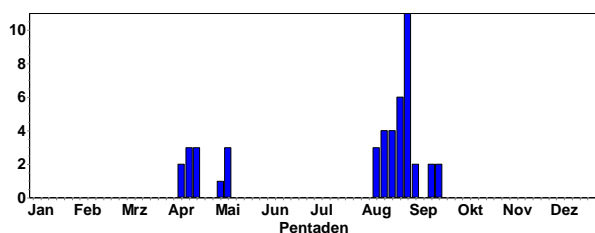

2 Ind. 09.8.20 VSG Ackerplateau Ober-Flörsheim (Volker Schmidt)

2 Ind. 13.8.20 Ober-Flörsheim [6314_2_19n] (Thomas Sacher)
 1 Ind. 13.8.20 Ober-Flörsheim [6314_2_20s] (Thomas Sacher)
 1 Ind. 15.8.20 VSG Ackerplateau Ober-Flörsheim (Volker Schmidt)
 1 Ind. 16.8.20 VSG Ackerplateau Ober-Flörsheim (Volker Schmidt)
 1 Ind. 16.8.20 VSG Ackerplateau Einselfthum (Volker Schmidt)
 1 Ind. 18.8.20 Saalbachniederung (gesamt) (Michael Wink)
 1 Ind. 20.8.20 Nußdorf [6714_4_47s] (Fabian Bindrich)
 1 Ind. 22.8.20 Breunigweiler [6413_2_18s] (Clement Heber)
 1 Ind. 23.8.20 Dornberg, MOS (P. u. G. Rückert)
 5 Ind. 23.8.20 Vogelschutzgebiet Ober-Hilbersheim (Phil Boswell)
 1 Ind. 24.8.20 Knittlingen [6918_3_55n] (Eberhard Körner)
 1 Ind. 24.8.20 VSG Ackerplateau Ober-Flörsheim (Fabian Schrauth)
 2 Ind. 24.8.20 Ober-Flörsheim [6314_2_19s] (A (Thomas Sacher))
 2 Ind. 28.8.20 Knittlingen [6918_3_55n] (Eberhard Körner)
 1 Ind. 28.8.20 VSG Ackerplateau Ilbesheim N (Volker Schmidt)
 2 Ind. 28.8.20 Altheim NO [6422_4_48n] (Julian Lenz)
 1 Ind. 29.8.20 NSG Tiefenbronner Seewiesen (Tobias Züfle)
 1 Ind. 29.8.20 Knittlingen [6918_3_55n] (Eberhard Körner)
 17 Ind. 29.8.20 VSG Ackerplateau Ober-Flörsheim (Volker Schmidt)
 3 Ind. 30.8.20 Knittlingen [6918_4_36s] (Eberhard Körner)
 2 Ind. 30.8.20 Dossenheim Schwabenheim (Michael Ziara)
 2 Ind. 30.8.20 VSG Ackerplateau Ober-Flörsheim (Fabian Bindrich)
 2 Ind. 30.8.20 VSG Ackerplateau Ober-Flörsheim (Martin Entling)
 1 Ind. 31.8.20 Knittlingen [6918_3_55n] (Eberhard Körner)
 2 Ind. 31.8.20 Ober-Flörsheim [6314_2_20s] (A (Thomas Sacher))
 1 Ind. 01.9.20 Vogelschutzgebiet Ober-Hilbersheim (Phil Boswell)
 2 Ind. 02.9.20 Knittlingen [6918_3_55n] (Eberhard Körner)
 1 Ind. 03.9.20 Dörrmoschel [6312_3_45s] (Volker Schmidt)
 4 Ind. 05.9.20 NSG Spieß (Volker Schmidt)
 2 Ind. 13.9.20 Knittlingen [6918_3_55n] (Eberhard Körner)
 1 Ind. 17.9.20 Wiernsheim [7119_1_14n] (Roland Steiner)
 1 Ind. 18.9.20 Knittlingen [6918_3_55n] (Eberhard Körner)
 1 Ind. 19.9.20 Donebach [6421_1_22n] (Christoph Armbruster)

Baumpieper: lokaler Brutvogel mit rückläufiger Tendenz, häufiger Durchzügler

Baumpieper
Jahreszeitliche Verteilung Beobachtungen

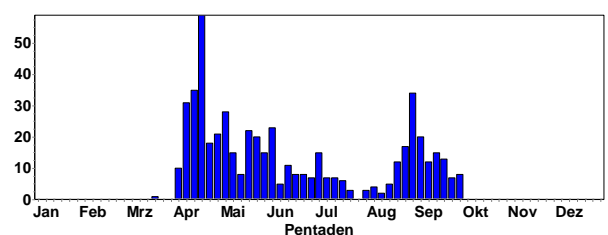

Baumpieper
Summen der Pentadenmaxima

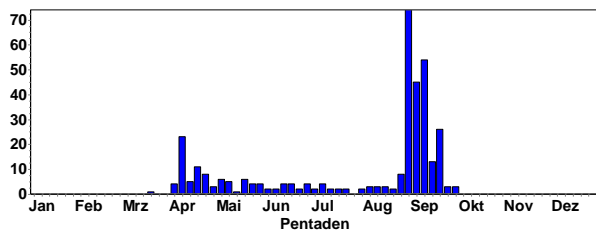

Baumpieper © C. Bernitt

Ansammlungen (Zug):

- 74 Ind. 30.8.20 VSG Ackerplateau Ober-Flörsheim (Fabian Bindrich)
- 55 Ind. 29.8.20 VSG Ackerplateau Ober-Flörsheim (Volker Schmidt)
- 54 Ind. 12.9.20 Knittlingen [6918_3_55n] (Eberhard Körner)
- 45 Ind. 29.8.20 Knittlingen [6918_3_55n] (Eberhard Körner)
- 45 Ind. 03.9.20 Dörrmoschel [6312_3_45s] (Volker Schmidt)
- 31 Ind. 01.9.20 Knittlingen [6918_3_55n] (Eberhard Körner)
- 30 Ind. 29.8.20 Nußdorf [6714_4_47s] (Fabian Bindrich)
- 26 Ind. 20.9.20 Sinsheim [6718_2_19s] (Tobias Lepp)
- 26 Ind. 20.9.20 Sinsheim (Gisela Krewing-Rambausek)
- 26 Ind. 20.9.20 Sinsheim [6718_2_19s] (Andreas Thiele)
- 22 Ind. 12.9.20 Saalbachniederung (gesamt) (Fabian Bindrich)
- 20 Ind. 30.8.20 Saalbachniederung (gesamt) (Eberhard Körner)
- 20 Ind. 05.9.20 Nußdorf [6714_4_47s] (Fabian Bindrich)
- 18 Ind. 31.8.20 Knittlingen [6918_3_55n] (Eberhard Körner)
- 16 Ind. 02.9.20 Knittlingen [6918_3_55n] (Eberhard Körner)
- 15 Ind. 03.9.20 Nußdorf [6714_4_47s] (Fabian Bindrich)

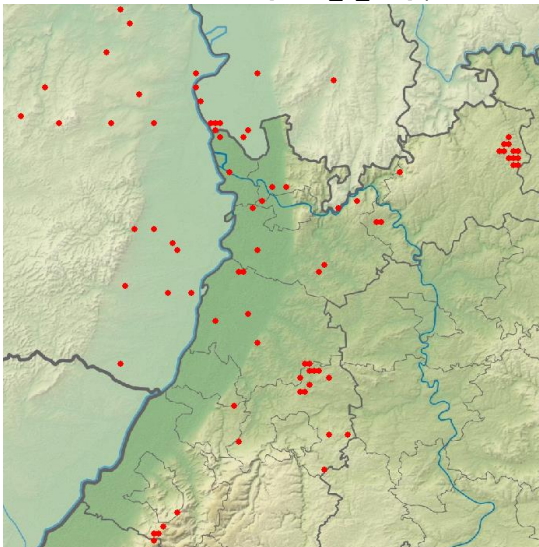

Baumpieper-Meldungen im 3. Quartal

Wiesenpieper: lokaler Brutvogel, häufiger Durchzügler und verbreiteter Wintergast

Wiesenpieper
Jahreszeitliche Verteilung Beobachtungen

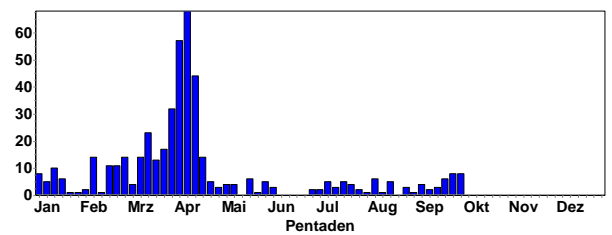

Wiesenpieper
Summen der Pentadenmaxima

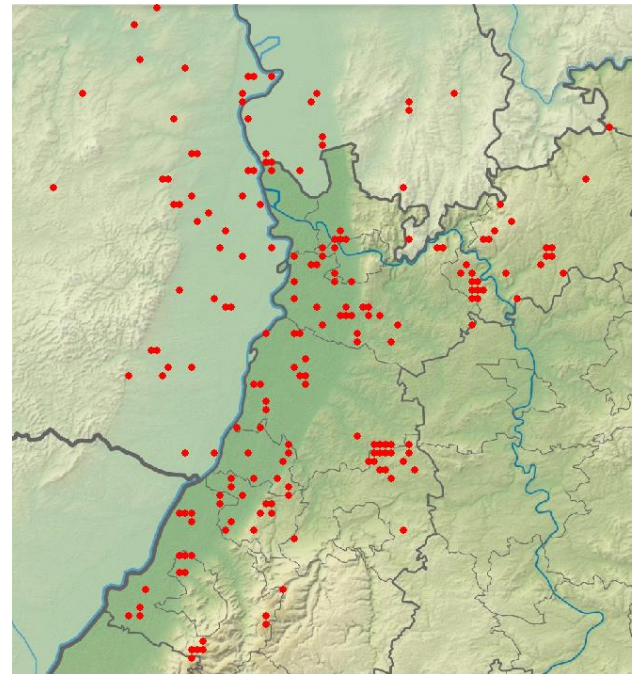
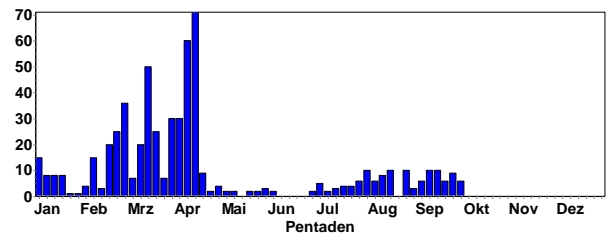

Wiesenpieper-Meldungen in 2020

Rotkehlpieper: seltener Durchzügler

- 1 Ind. 28.9.20 Gabsheim [6114_4_50s] (Thomas Sacher)
- 1 Ind. 30.9.20 Hockenheim [6617_3_55n] (Tobias Lepp)

Gebirgsstelze: verbreiteter Jahresvogel, meist in der Nähe von Fließgewässern

Gebirgsstelze
Jahreszeitliche Verteilung Beobachtungen

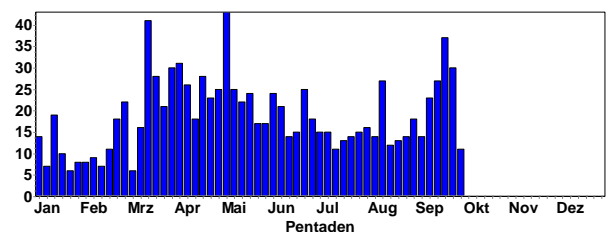



Gebirgsstelze © F. Schrauth

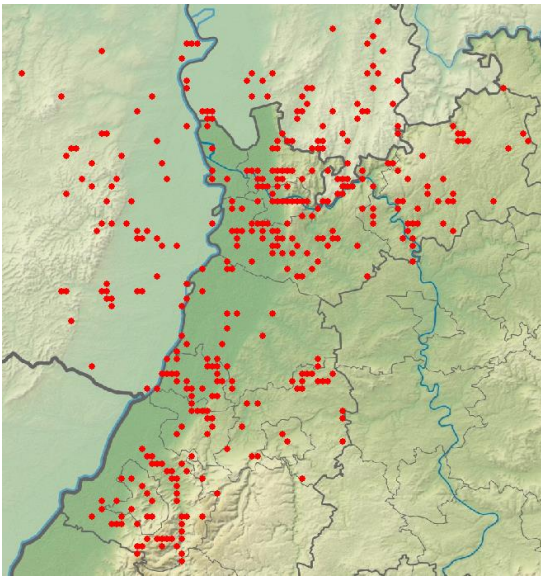

Gebirgsstelzen-Meldungen in 2020

Zitronenstelze: Ausnahmerecheinung

1 Ind. 16.8.20 Nußdorf [6714_4_47s] (Fabian Bindrich)

Schafstelze: lokaler Brutvogel im landwirtschaftlichen Nutzungsraum mit rückläufiger Tendenz, häufiger Durchzügler

Schafstelze
Jahreszeitliche Verteilung Beobachtungen

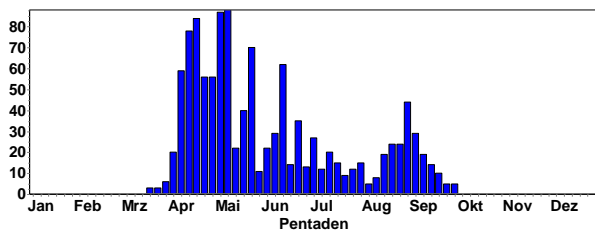

Schafstelze
Summen der Pentadenmaxima

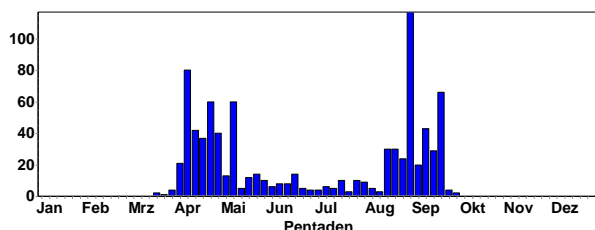

Ansammlungen:

- 117 Ind. 30.8.20 VSG Ackerplateau Ober-Flörsheim (Fabian Bindrich)
- 117 Ind. 30.8.20 VSG Ackerplateau Ober-Flörsheim (Martin Entling)
- 66 Ind. 20.9.20 Sinsheim [6718_2_19s] (Tobias Lepp)
- 44 Ind. 29.8.20 Knittlingen [6918_3_55n] (Eberhard Körner)
- 43 Ind. 12.9.20 Knittlingen [6918_3_55n] (Eberhard Körner)
- 40 Ind. 02.9.20 Hainstadt Lappen [6422_1_22s] (Frank Laier)
- 30 Ind. 15.8.20 Saalbachniederung (gesamt) (Michael Rumberger)
- 30 Ind. 22.8.20 Mosbach Bergfeldflur (Elmar Werling)
- 30 Ind. 31.8.20 Knittlingen [6918_3_55n] (Eberhard Körner)
- 29 Ind. 17.9.20 Wiernsheim [7119_1_14n] (Roland Steiner)
- 25 Ind. 01.9.20 Knittlingen [6918_3_55n] (Eberhard Körner)
- 24 Ind. 27.8.20 Knittlingen [6918_3_55n] (Eberhard Körner)
- 24 Ind. 28.8.20 Knittlingen [6918_3_55n] (Eberhard Körner)
- 22 Ind. 24.8.20 Knittlingen [6918_3_55n] (Eberhard Körner)
- 20 Ind. 04.9.20 Walldürn NSG Lappen, MOS (P. u. G. Rückert)
- 20 Ind. 14.8.20 Saalbachniederung (gesamt) (Fabian Bindrich)
- 20 Ind. 21.8.20 Deponie Grenzhof (Heidelberg) (Johannes Ernst)
- 20 Ind. 26.8.20 Saalbachniederung (gesamt) (Gerd Schön)
- 20 Ind. 06.9.20 Saalbachniederung (gesamt) (Fabian Bindrich)

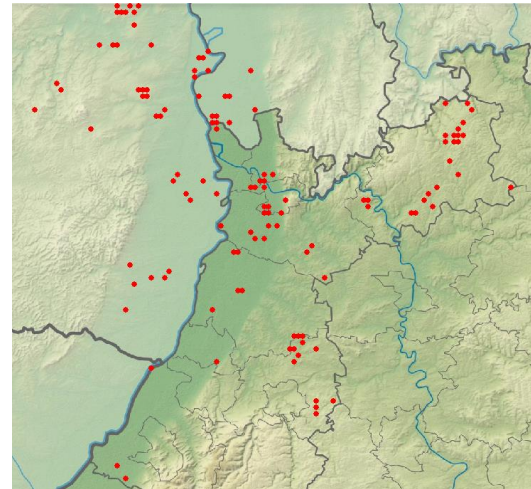

Schafstelzen-Meldungen im 3. Quartal



Schafstelze © M. Wink

Bachstelze: weit verbreiteter Jahresvogel, zahlreicher Durchzügler, regelmäßig überwinternd



Bachstelze © E. Koch

Bachstelze
Jahreszeitliche Verteilung Beobachtungen

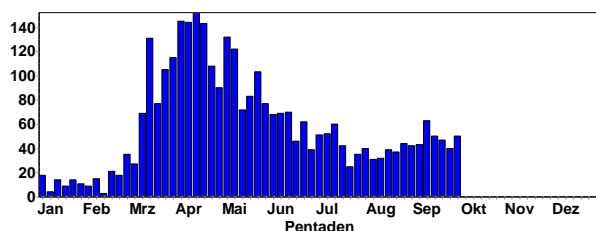

Bachstelze
Summen der Pentadenmaxima

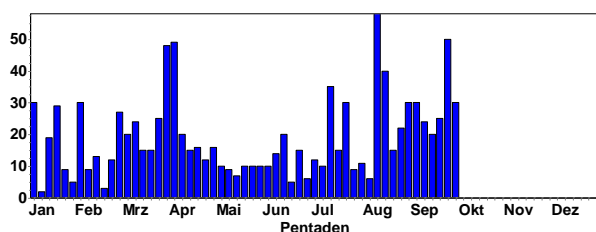

Ansammlungen:

- 58 Ind. 10.8.20 Hirschhorn (Neckar) (Andreas Quell)
- 50 Ind. 27.9.20 Deponie Grenzhof (Heidelberg) (Klaus Hofmann)
- 40 Ind. 14.8.20 Tomateninseln (Rastatt) (Klaus Lechner)
- 35 Ind. 12.7.20 Saalbachniederung (gesamt) (Günther Fehr)
- 30 Ind. 06.9.20 Saalbachniederung (gesamt) (Fabian Bindrich)
- 30 Ind. 25.9.20 Knittlingen [6918_3_55n] (Eberhard Körner)
- 30 Ind. 28.9.20 Sandweier, Oberfeld (Martin Seiser)
- 30 Ind. 24.7.20 Marbachstausee (Odenwaldkreis) (Wolfgang Dreyer)
- 30 Ind. 29.8.20 Klärteiche Offstein (Norbert Roth)
- 28 Ind. 27.9.20 Neunkirchen S [6620_1_01s] (Christiane Bernitt)
- 25 Ind. 07.9.20 Hainstadt, MOS (P. u. G. Rückert)
- 25 Ind. 03.9.20 Dielheim [6718_2_18s] (Gisela Krewing-Rambausek)
- 25 Ind. 06.9.20 Oberhausen-Rheinhausen (Robin Wegner)
- 25 Ind. 20.9.20 Knittlingen [6918_3_55n] (Eberhard Körner)

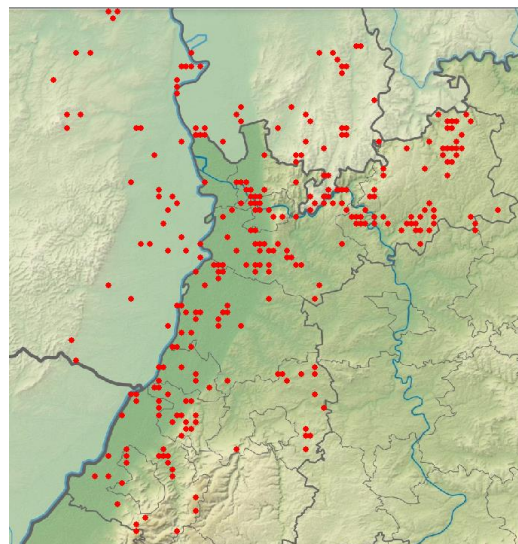

Bachstelzen-Meldungen im 3. Quartal

Trauerbachstelze: sehr seltener Durchzügler
1 Ind. 05.9.20 Klärteiche Offstein (Norbert Roth)

Buchfink: häufiger Jahresvogel, Durchzügler und Wintergast

Buchfink
Jahreszeitliche Verteilung Beobachtungen

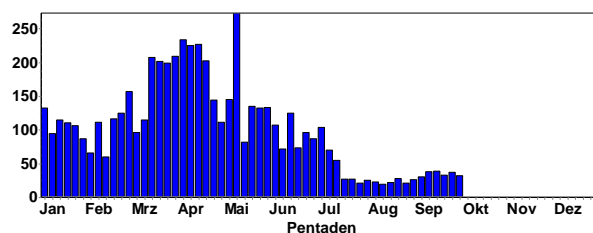

Buchfink
Summen der Pentadenmaxima

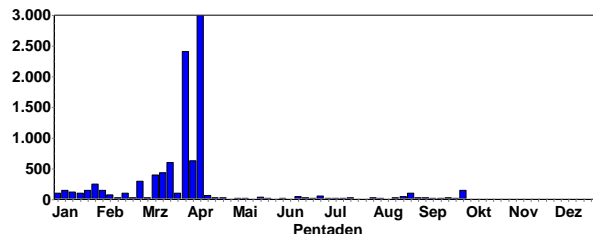

Buchfink-Männchen © M. Wink

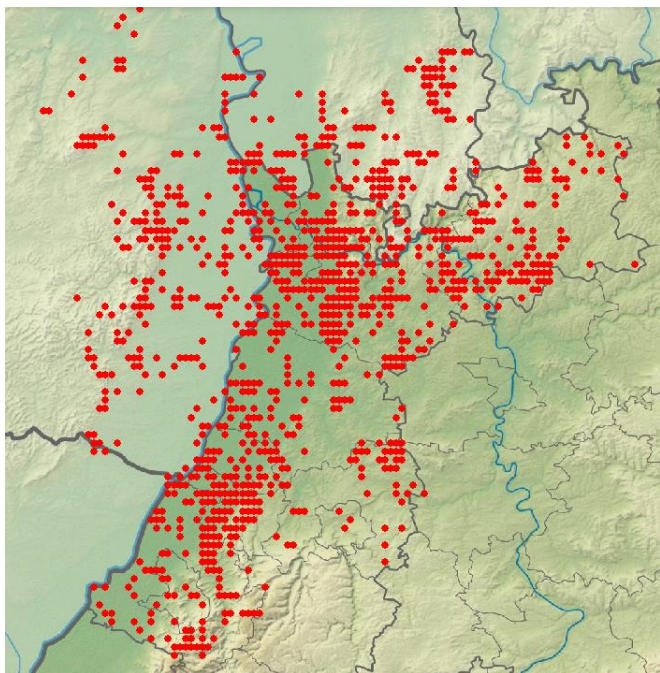

Buchfinken-Meldungen in 2020 (nicht markierte Raster deuten auf Erfassungslücken hin)

Bergfink: meist zahlreicher Durchzügler und Wintergast

Bergfink
Jahreszeitliche Verteilung Beobachtungen

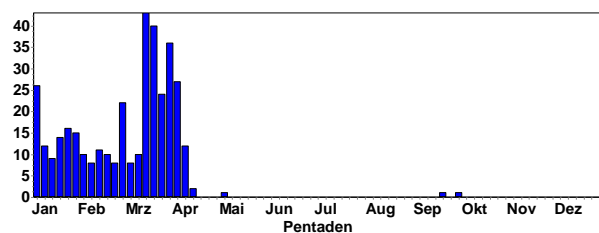

1 Ind. 18.9.20 Beerfelden [6419_1_05n] (Peter Petermann)
1 Ind. 28.9.20 Unterstmatt, Skihang Murkopf (Fabian Anger)

Kernbeißer: weit verbreiteter Jahresvogel und Durchzügler

Kernbeißer
Jahreszeitliche Verteilung Beobachtungen

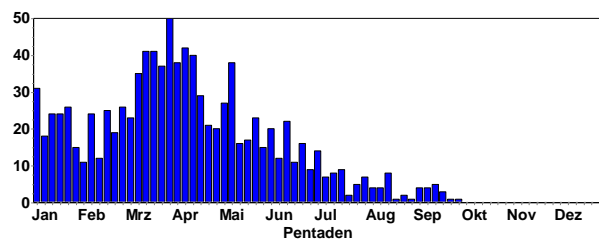

Kernbeißer
Summen der Pentadenmaxima

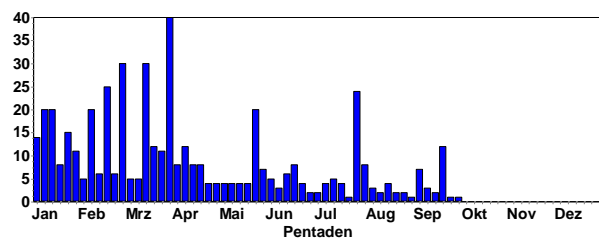

Kernbeißer 1 KJ © C. Bernitt

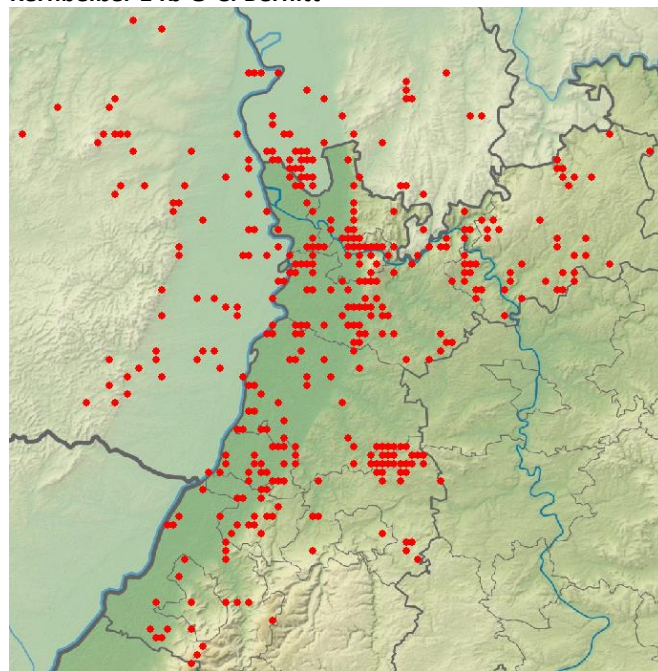

Kernbeißer-Meldungen in 2020

Gimpel: verbreiteter Jahresvogel den Waldgebieten der Mittelgebirge; Wintergast

Gimpel
Jahreszeitliche Verteilung Beobachtungen

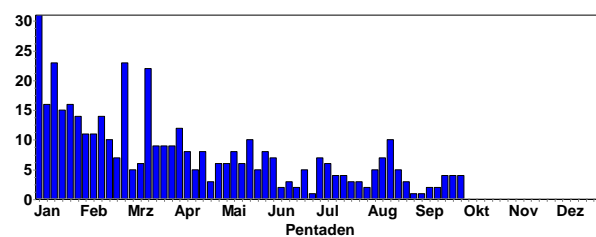

Gimpel
Summen der Pentadenmaxima

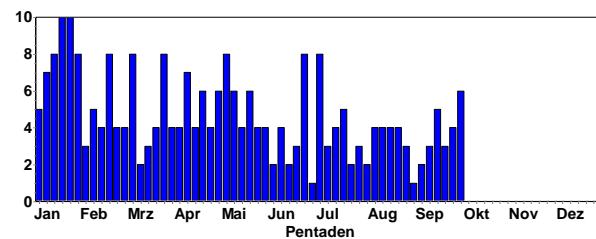

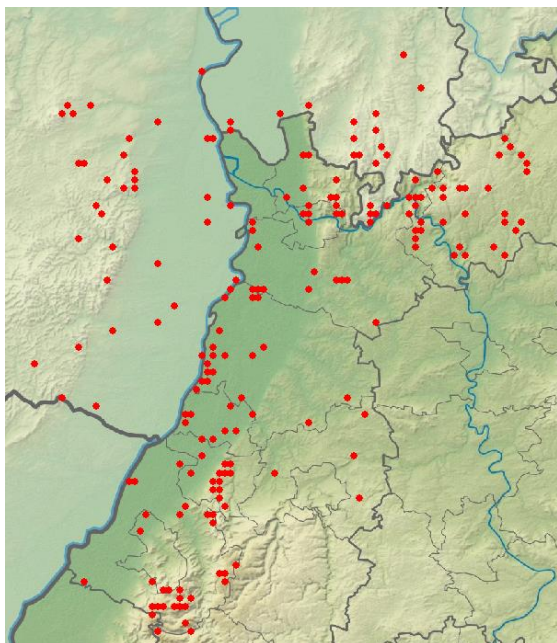

Gimpel-Meldungen in 2020

Girlitz: verbreiteter Sommervogel, gelegentlich überwinternd

Girlitz
Jahreszeitliche Verteilung Beobachtungen

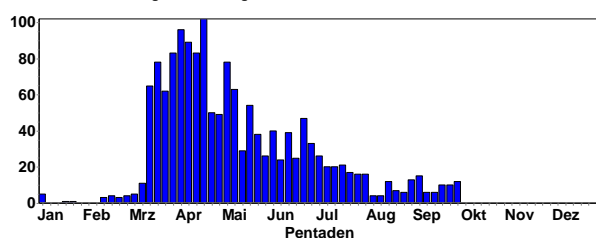

Girlitz
Summen der Pentadenmaxima

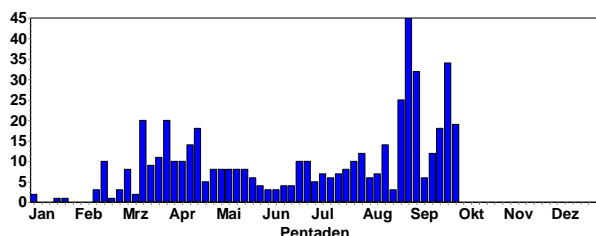

Girlitz © C. Bernitt

Ansammlungen

- 45 Ind. 01.9.20 Mannheim [6517_1_21s] (Harald Bott)
- 34 Ind. 26.9.20 Mannheim [6517_1_21s] (Harald Bott)
- 32 Ind. 05.9.20 Mannheim [6517_1_21s] (Harald Bott)
- 28 Ind. 30.8.20 Mannheim [6517_1_21s] (Harald Bott)
- 26 Ind. 25.9.20 Mannheim [6517_1_21s] (Harald Bott)
- 26 Ind. 27.9.20 Mannheim [6517_1_21s] (Harald Bott)
- 25 Ind. 28.8.20 Mannheim [6517_1_21s] (Harald Bott)

20 Ind. 27.9.20 Dossenheim Steinbruch Leferenz (Michael Ziara)

19 Ind. 30.9.20 Dossenheim Steinbruch Leferenz (Michael Ziara)

18 Ind. 26.8.20 Mannheim [6517_1_21s] (Harald Bott)

18 Ind. 20.9.20 Mannheim [6517_1_21s] (Harald Bott)

17 Ind. 02.9.20 Dossenheim Steinbruch Leferenz (Michael Ziara)

17 Ind. 24.9.20 Mannheim [6517_1_21s] (Harald Bott)

17 Ind. 26.9.20 Dossenheim Steinbruch Leferenz (Michael Ziara)

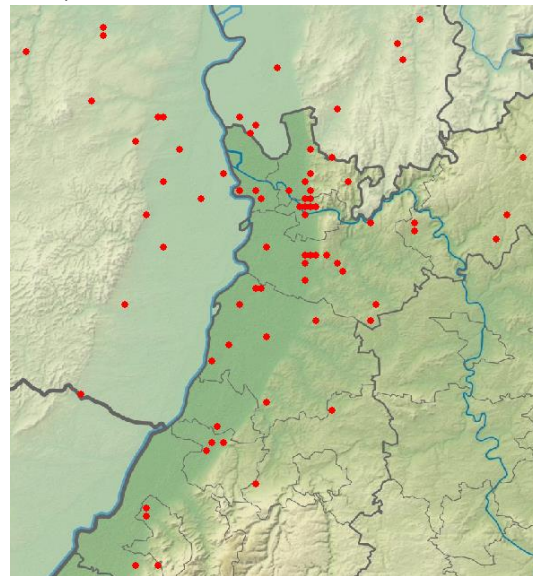

Girlitz-Meldungen im 3. Quartal

Fichtenkreuzschnabel: regelmäßiger Jahresvogel, besonders in Jahren mit gutem Samenansatz bei Nadelbäumen (wie offenbar in 2020/21)

Fichtenkreuzschnabel
Jahreszeitliche Verteilung Beobachtungen

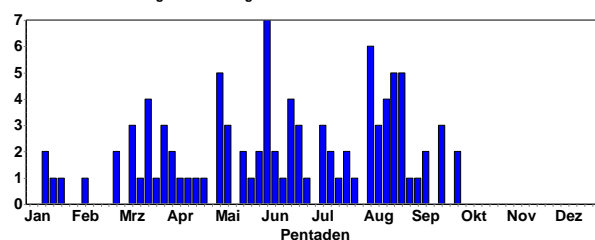

Fichtenkreuzschnabel
Summen der Pentadenmaxima

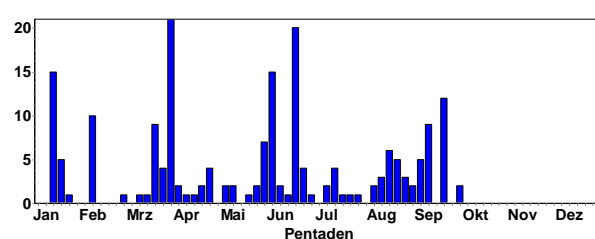

- 1 A1. 08.7.20 Hochkopf Süd (Rastatt) (Fabian Anger)
- 1 A1. 08.7.20 Hochkopf Süd (Rastatt) (Jörg Klüber)
- 2 A1. 08.7.20 Wagenschw. Bergwald (Max Schulz)
- 4 A1. 12.7.20 Eberbach Brandlesgrund (Christina Kunze)
- 4 A1. 13.7.20 Hochkopf Süd (Rastatt) (Fabian Anger)
- 1 A1. 18.7.20 Hochkopf Süd (Rastatt) (Fabian Anger)
- 1 A1. 22.7.20 Großer Hohlohsee (Christoph Weinrich)

1 A1. 22.7.20 Breitloh Nordost [7316_2_06n] (Christoph Weinrich)
 1 A1. 29.7.20 Katzenbuckel [6520_1_13s] (Max Schulz)
 1 Ind. 05.8.20 Heidelberg (Königstuhl) (Helmut Barié)
 1 A1. 06.8.20 Mülbener See (Michael Post)
 2 Ind. 06.8.20 Seewald Schurmsee [7315_4_60n] (Jörg Rathgeber)
 1 Ind. 06.8.20 Esthal [6613_2_20s] (Falk Pollähne)
 1 A1. 07.8.20 Schwarzenbachtalsperre (Marc Förschler)
 1 A1. 07.8.20 Schöna [6518_2_28n] (Michael Post)
 2 Ind. 11.8.20 Wilhelmsfeld (Langer Kirschbaum) (Dorothea Koch)
 1 Ind. 12.8.20 Wilhelmsfeld (Langer Kirschbaum) (Dorothea Koch)
 3 Ind. 13.8.20 Wilhelmsfeld (Langer Kirschbaum) (Dorothea Koch)
 5 Ind. 14.8.20 Michelbuch [6519_3_32n] (Bergs (Andreas Quell))
 1 A1. 15.8.20 Bernsteinrück [7315_2_18n] (Marianne Leis-Messer)
 6 Ind. 15.8.20 Wilhelmsfeld (Langer Kirschbaum) (Bernhard Mellein)
 4 Ind. 16.8.20 Wilhelmsfeld (Langer Kirschbaum) (Heidi Staudter)
 2 B7. 21.8.20 Heidelberg [6518_2_26s] (Michael Wink)
 3 A2. 21.8.20 Wilhelmsfeld (Langer Kirschbaum) (Michael Wink)



5 A2. 21.8.20 Heidelberg [6518_2_26s] (Michael Wink)
 1 Ind. 22.8.20 Wilhelmsfeld (Langer Kirschbaum) (Gerald Kiefer)
 3 Ind. 23.8.20 Wilhelmsfeld (Langer Kirschbaum) (Heidi Staudter)
 3 Ind. 27.8.20 Katzenbuckel [6520_1_13s] (Max Schulz)
 2 A1. 27.8.20 Michelbuch [6519_3_32n] (Andreas Quell)

Fichtenkreuzschnabelweibchen © D. Koch

1 Ind. 28.8.20 O.Schefflenz Viermärker (Frank Laier)
 3 Ind. 28.8.20 Hainfeld [6713_2_10n] (Ulf Janz)
 3 Ind. 28.8.20 Waldstett. Anwande O [6422_2_2] (Julian Lenz)
 2 Ind. 30.8.20 Esthal [6613_2_19n] (Marc Teiwes)
 5 Ind. 06.9.20 Wilhelmsfeld (Langer Kirschbaum) (Michael Wink)
 9 Ind. 09.9.20 Katzenbuckel [6520_1_13s] (Christina Kunze)
 1 Ind. 12.9.20 Mülbener See (Michael Post)
 1 Ind. 18.9.20 Beerfelden [6419_1_05n] (Peter Petermann)
 1 Ind. 19.9.20 Schlossau Seizenbuche (Michael Post)
 12 Ind. 21.9.20 Wilhelmsfeld (Langer Kirschbaum) (Bernhard Mellein)
 3 Ind. 28.9.20 Unterstmatt, Skihang Murkopf (Fabian Anger)

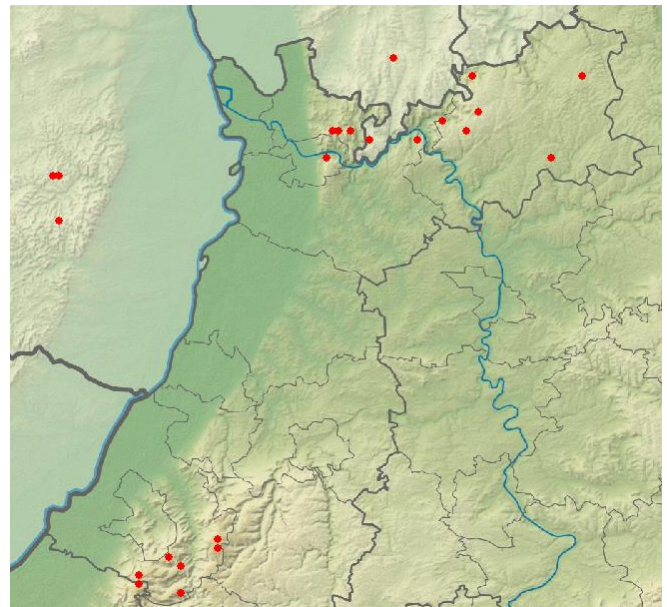

Fichtenkreuzschnabel-Meldungen im 3. Quartal

Grünling: verbreiteter Jahresvogel

Grünling
Jahreszeitliche Verteilung Beobachtungen

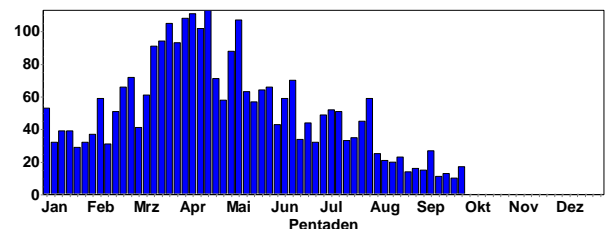

Grünling
Summen der Pentadenmaxima

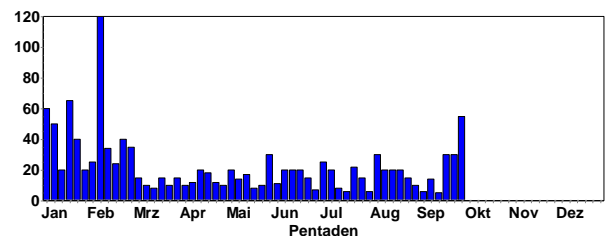

Grünlings-Männchen © M. Wink

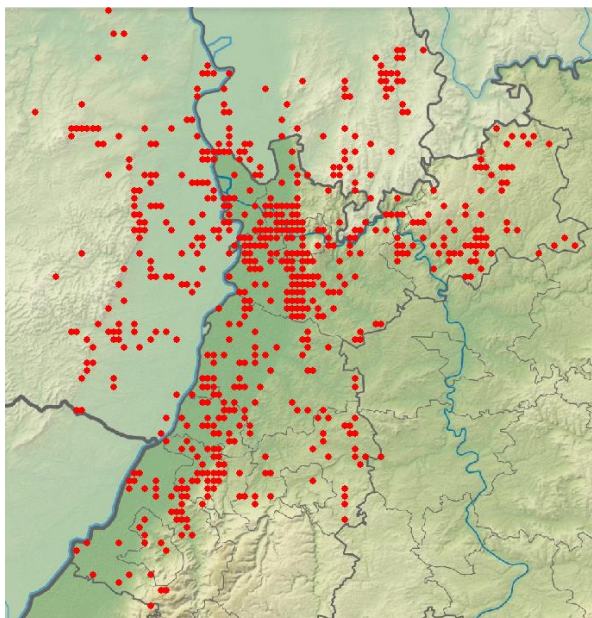

Grünling-Meldungen in 2020

Stieglitz: verbreiteter Jahresvogel und Durchzügler

Stieglitz
Jahreszeitliche Verteilung Beobachtungen

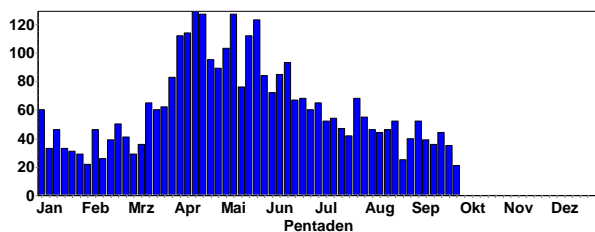

Stieglitz
Summen der Pentadenmaxima

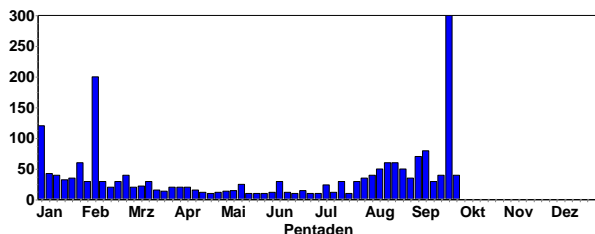

Junger Stieglitz © C. Armbruster

Ansammlungen:

300 Ind. 27.9.20 Deponie Grenzhof (Heidelberg) (Klaus Hofmann)

80 Ind. 11.9.20 NSG Spieß (Axel Frey)

70 Ind. 06.9.20 NSG Pfingstquellen (Niko Falk)

70 Ind. 09.9.20 NSG Spieß (Falk Pollähne)

60 Ind. 14.8.20 Saalbachniederung (gesamt) (Wolfgang Fischer)

60 Ind. 22.8.20 Saalbachniederung (gesamt) (Fabian Bindrich)

60 Ind. 10.9.20 NSG Spieß (Rüdiger Burkhardt)

50 Ind. 11.8.20 Saalbachniederung (gesamt) (Werner Debatin)

50 Ind. 14.8.20 Saalbachniederung (gesamt) (Werner Debatin)

50 Ind. 19.8.20 Saalbachniederung (gesamt) (Günther Fehr)

50 Ind. 24.8.20 Saalbachniederung (gesamt) (Werner Debatin)



„Distelfinken“ © C. Bernitt

50 Ind. 05.9.20 Edingen-Neckarhausen (Jürgen Dreher)

50 Ind. 12.9.20 Edingen-Neckarhausen (Jürgen Dreher)

50 Ind. 19.8.20 NSG Weschnitz-Insel von Lorsch (Christian Zurek)

50 Ind. 07.9.20 Landau [6714_4_57n] (Juliane Schalajda)

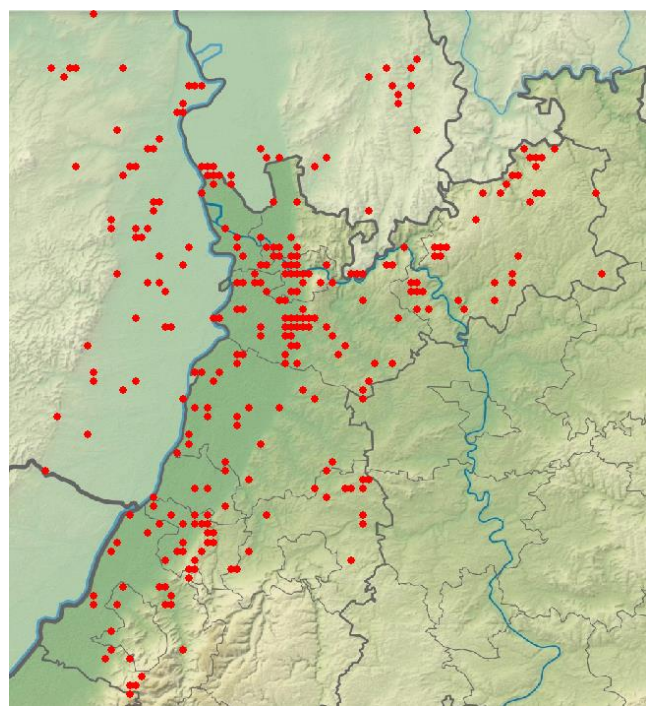

Stieglitz-Meldungen im 3. Quartal

Erlenzeisig: lokaler Brutvogel der Mittelgebirge, häufiger und verbreiteter Durchzügler und Wintergast

Erlenzeisig
Jahreszeitliche Verteilung Beobachtungen

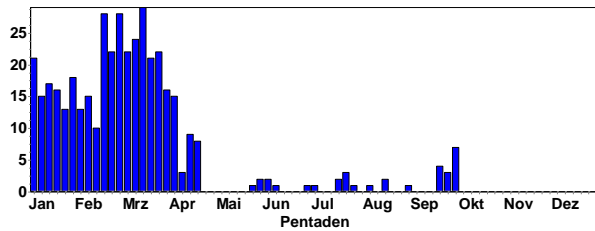

Erlenzeisig
Summen der Pentadenmaxima

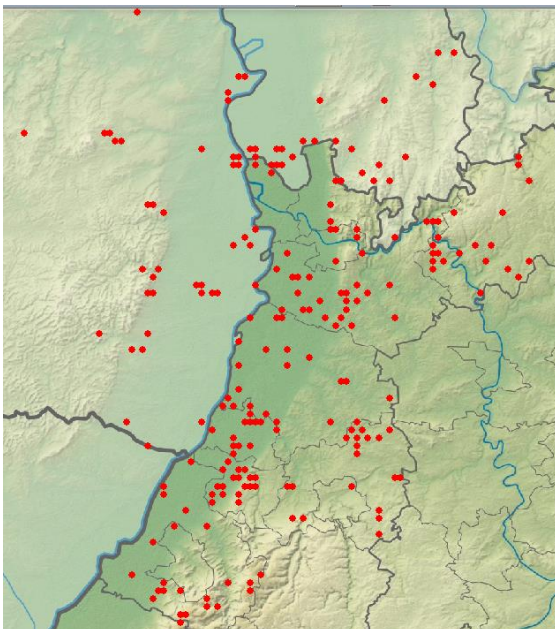
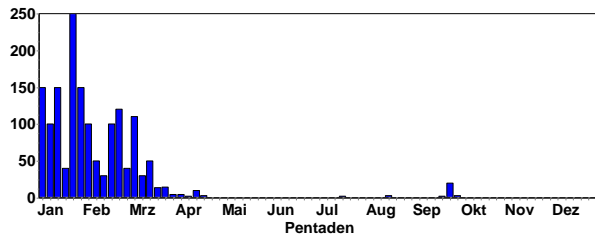

Erlenzeisig-Meldungen in 2020

- 1 Ind. 01.7.20 Durmersheim [7016_3_31s] (Jochen Winter)
- 2 Ind. 18.7.20 Hochkopf Süd (Rastatt) (Fabian Anger)
- 1 Ind. 18.7.20 Seekopf Südhang (Andreas Vogel)
- 1 Ind. 22.7.20 Kaltenbronn (Rastatt) (Christoph Weinrich)
- 1 Ind. 22.7.20 Breitlohn Nordost (Christoph Weinrich)
- 1 Ind. 26.7.20 Bruchsal Neuwiesen (Eberhard Körner)
- 1 Ind. 07.8.20 Schwarzenbachtalsperre (Marc Förschler)
- 1 Ind. 15.8.20 Unterstmatt, Skihang Murkopf (Fabian Anger)
- 3 A1. 16.8.20 Wildseemoor, Hornsee (Michael Scheiber)
- 1 Ind. 29.8.20 Nußdorf [6714_4_47s] (Fabian Bindrich)
- 1 Ind. 18.9.20 Beerfelden [6419_1_05n] (Peter Petermann)
- 1 Ind. 20.9.20 Knittlingen [6918_3_55n] (Eberhard Körner)
- 2 Ind. 20.9.20 Alter Hafen Speyer (Aaron Dreißigacker)
- 1 Ind. 21.9.20 Unterstmatt, Skihang Murkopf (Fabian Anger)
- 20 Ind. 23.9.20 Sattelbach SO (Christiane Bernitt)
- 15 Ind. 26.9.20 OT Haardt (Clement Heber)
- 1 Ind. 27.9.20 Dossenheim Steinbruch Leferenz (Ziara)
- 2 Ind. 28.9.20 Dossenheim Steinbruch Leferenz (M Ziara)
- 3 Ind. 28.9.20 Unterstmatt, Skihang Murkopf (Fabian Anger)

- 1 Ind. 29.9.20 Dossenheim Steinbruch Leferenz (M Ziara)
- 2 Ind. 29.9.20 Dossenheim Weinberge (Michael Wink)
- 2 Ind. 30.9.20 Schriesheim-Madonnenberg (Michael Ziara)
- 3 Ind. 30.9.20 Unterstmatt, Skihang Murkopf (Fabian Anger)
- 2 Ind. 30.9.20 Dossenheim Weinberge (Michael Wink)

Bluthänfling: verbreiteter Jahresvogel, Durchzügler und Wintergast

Bluthänfling
Jahreszeitliche Verteilung Beobachtungen

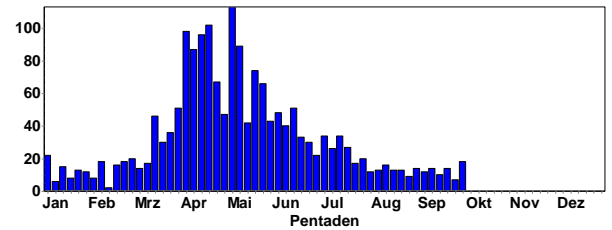

Bluthänfling
Summen der Pentadenmaxima

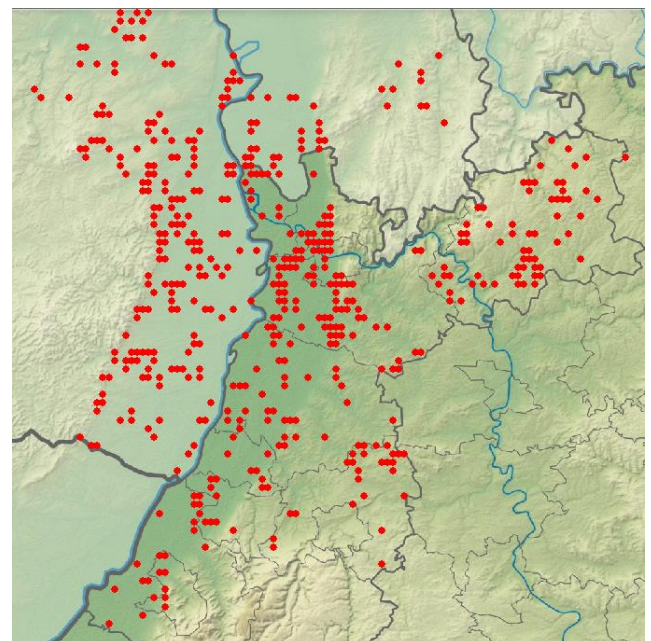
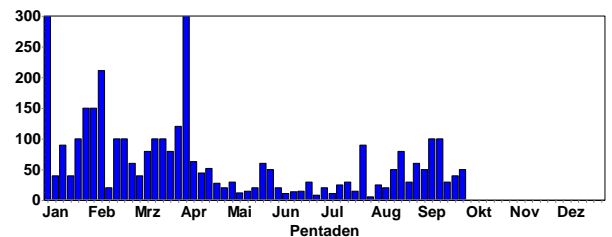

Bluthänfling-Meldungen in 2020

Graumammer: Sommervogel: lokaler Brutvogel der Agrar-börde mit rückläufiger Tendenz

Graumammer
Jahreszeitliche Verteilung Beobachtungen

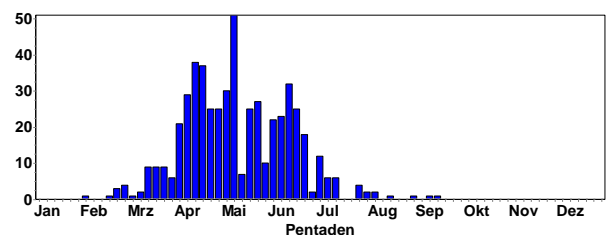

Graumammer
Summen der Pentadenmaxima

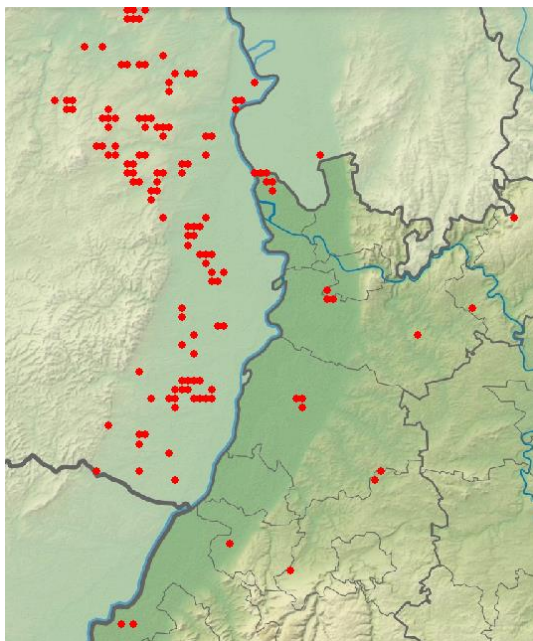
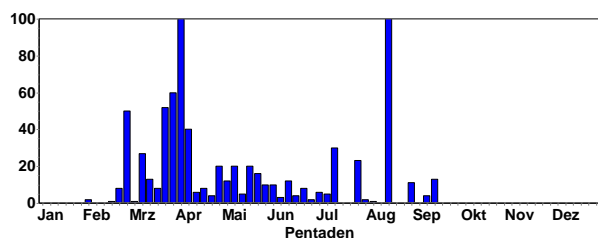

Graumammer-Meldungen in 2020

- 5 Ind. 03.7.20 NSG Spieß (Axel Frey)
- 1 Ind. 04.7.20 Erpolzheimer Bruch (Tanja Kärcher)
- 3 Ind. 04.7.20 Ober-Hilbersheim (Hans-Georg Folz)
- 2 C12. 04.7.20 Ober-Flörsheim (Volker Schmidt)
- 1 A2. 05.7.20 Weisenheim am Sand (Markus Handschuh)
- 5 Ind. 07.7.20 Worms [6216_3_42s] (Rosemarie Kappler)
- 4 A2. 08.7.20 NSG Spieß (Christian Dietzen)
- 1 A2. 10.7.20 Dannstadt-Schauernheim (Christian Dietzen)
- 1 Ind. 11.7.20 NSG Spieß (Heribert Blankenheim)
- 3 Ind. 11.7.20 VSG Ober-Flörsheim (Volker Schmidt)
- 1 Ind. 12.7.20 Schweighofen (Frédérique Merck)
- 30 Ind. 12.7.20 NSG Spieß (Volker Schmidt)
- 1 Ind. 14.7.20 NSG Felsenberg - Berntal (Mirko Basen)
- 23 Ind. 25.7.20 Bellheim [6815_2_17n] (Joachim Zürker)
- 5 Ind. 25.7.20 VSG Ober-Flörsheim (Volker Schmidt)
- 9 Ind. 29.7.20 VSG Ober-Hilbersheim (Hans-Georg Folz)
- 2 C12. 30.7.20 Wörth am Rhein [6914_4_36n] (Markus Handschuh)
- 1 Ind. 01.8.20 VSG Ackerplateau Ober-Flörsheim (Volker Schmidt)
- 2 Ind. 07.8.20 Vogelschutzgebiet Ober-Hilbersheim (Hans-Georg Folz)
- 100 Ind. 15.8.20 Ilbesheim [6314_2_06n] (Volker Schmidt)
- 11 Ind. 31.8.20 Vogelschutzgebiet Ober-Hilbersheim (Hans-Georg Folz)
- 4 Ind. 12.9.20 NSG Spieß (Volker Schmidt)
- 13 Ind. 16.9.20 Vogelschutzgebiet Ober-Hilbersheim (Hans-Georg Folz)



Graumammer © M. Wink

Goldammer: verbreiteter Jahresvogel

Goldammer
Jahreszeitliche Verteilung Beobachtungen

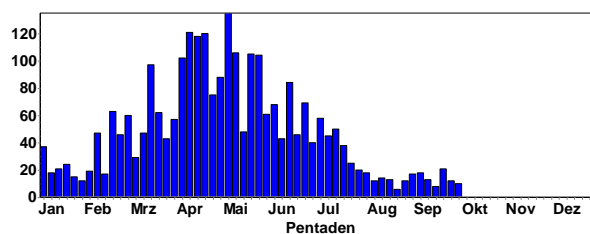

Goldammer
Summen der Pentadenmaxima

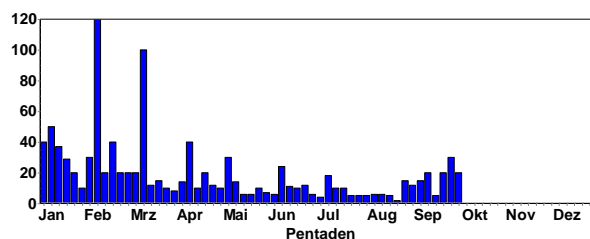

Goldammer-Männchen © M. Wink

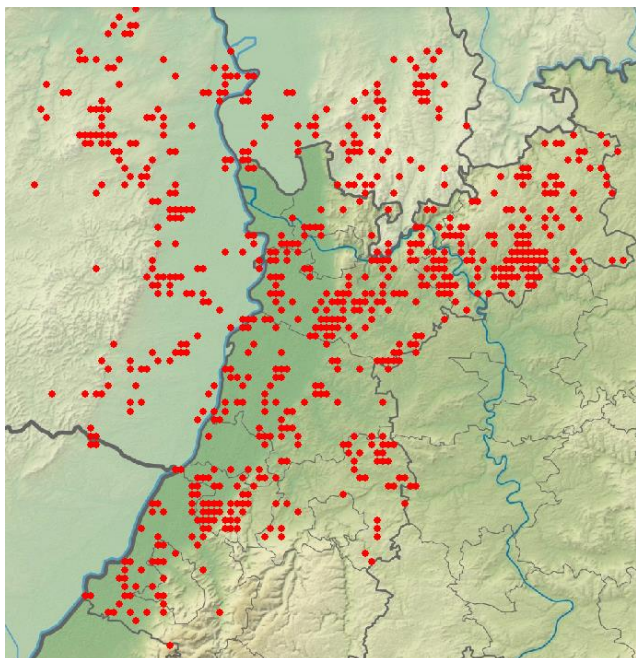

Goldammer-Meldungen in 2020

Zaunammer: lokaler Brutvogel mit Zunahmetendenz, in geringer Anzahl überwinternd

Zaunammer
Jahreszeitliche Verteilung Beobachtungen

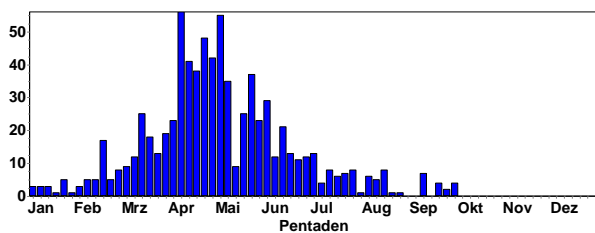

Zaunammer-Männchen © M. Wink

Zippammer: sehr seltener Brutvogel und Durchzügler

Zippammer
Jahreszeitliche Verteilung Beobachtungen

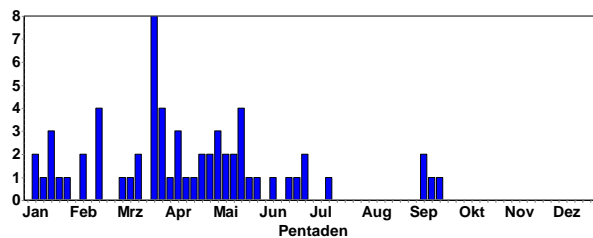

**Nur im Natura 2000 Vogelschutzgebiet Dossenheim-Schriesheim; 2020 vermutlich 2 Paare
Vermutlich das einzige Vorkommen in BW!**

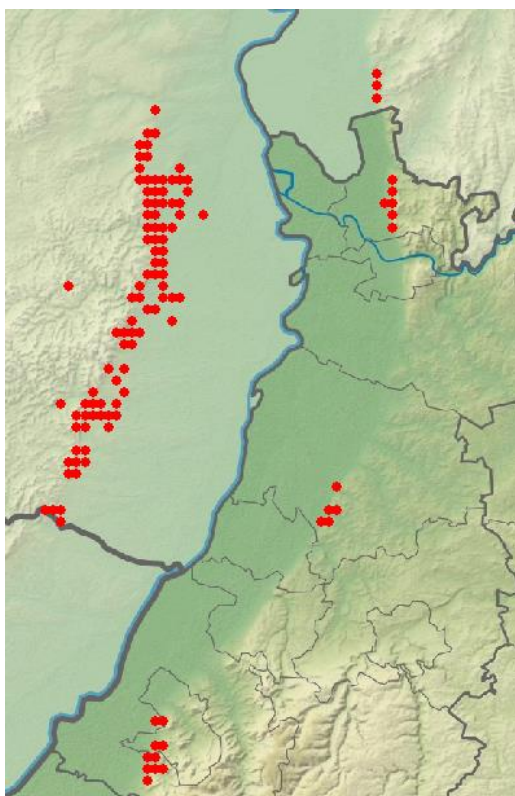

Zaunammer-Meldungen in 2020



Zippammer-Männchen © M. Wink

Ortolan: seltener Durchzügler

Ortolan
Jahreszeitliche Verteilung Beobachtungen

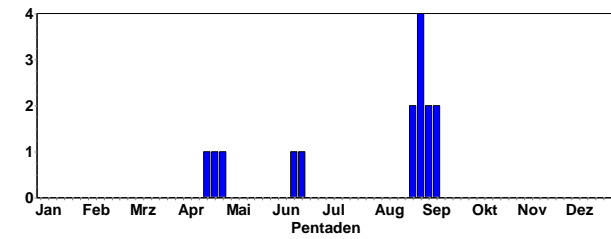

Ortolan © M. Wink

- 1 Ind. 24.8.20 Mölsheim [6314_2_30n] (Thomas Sacher)
- 1 Ind. 24.8.20 Ober-Flörsheim [6314_2_20s] (Thomas Sacher)
- 1 Ind. 29.8.20 NSG Tiefenbronner Seewiesen (Tobias Züfle)
- 1 Ind. 29.8.20 VSG Ackerplateau Ober-Flörsheim (Volker Schmidt)
- 1 Ind. 31.8.20 Ober-Flörsheim [6314_2_20s] (Thomas Sacher)
- 1 Ind. 31.8.20 Maulbeeraue Süd [6316_1_23s] (Fabian Schrauth)
- 1 Ind. 05.9.20 NSG Ballauf-Wilhelmswörth Nord (Fabian Schrauth)
- 1 Ind. 06.9.20 Knittlingen [6918_3_55n] (Eberhard Körner)
- 6 Ind. 12.9.20 Knittlingen [6918_4_36s] (Katharina Blum)

Rohrammer: verbreiteter Jahresvogel in Feuchtgebieten, Durchzügler und Überwinterer

Rohrammer
Jahreszeitliche Verteilung Beobachtungen

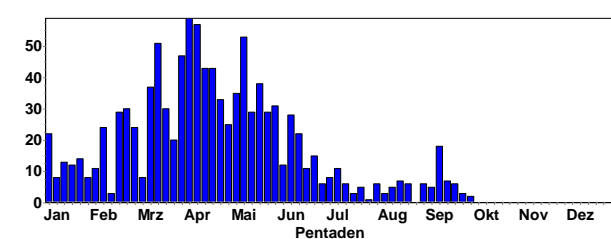

Rohrammer
Summen der Pentadenmaxima

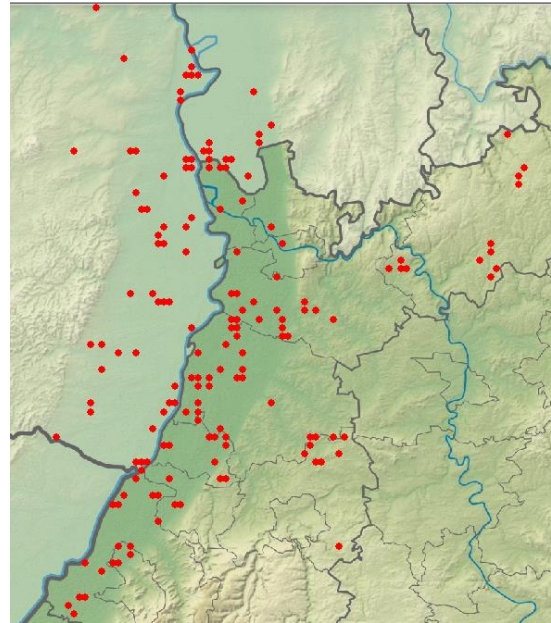
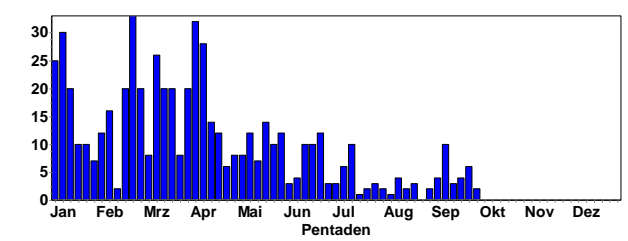

Rohrammer-Meldungen in 2020

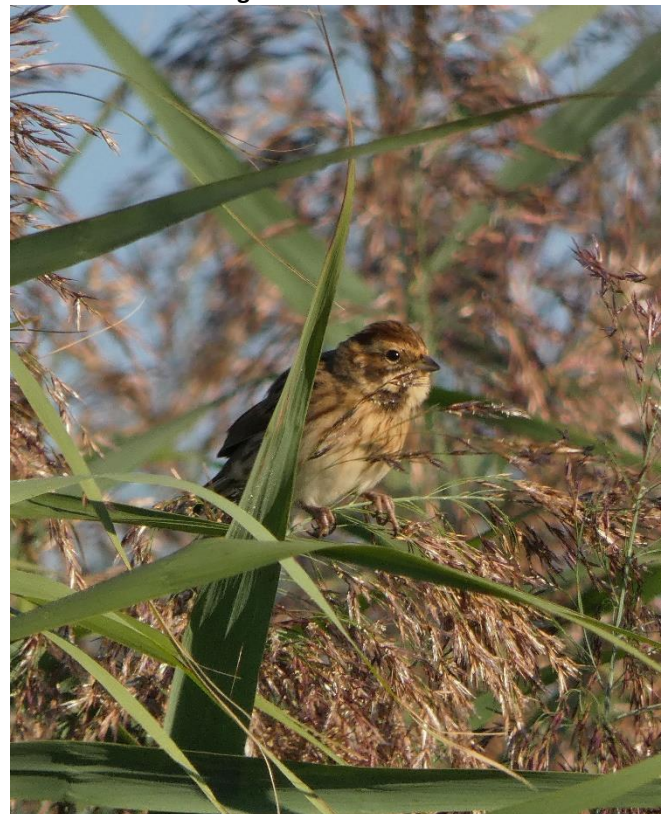

Rohrammer-Weibchen © D. Koch



Höckerschwan © W. Fischer



Schnatterente © C. Armbruster



Kampfläufer und Lachmöwe © W. Fischer



Graureiher © W. Fischer



Dunkler Wasserläufer und Lachmöwe © D. Koch



Seidenreiher © D. Koch



Grünschenkel © J. Dreher



Silberreiher © D. Koch



Weißstorch am Horst © C. Bernitt



Fischadler © J. Dreher



Eisvogel © E. Koch



Gartenrotschwanz-Männchen © W. Fischer



Neuntöter 1. KJ © J. Dreher



Grauschnäpper © F. Schrauth



Rotkehlchen © C. Bernitt

ANMERKUNGEN:

Ornitho.de bietet viele Auswertemöglichkeiten; neu ist die Darstellung der Verbreitung in Rasterkarten. Es lohnt sich, die vielen neuen Texte und Erläuterungen auf der ornitho-Homepage (<http://www.ornitho.de/index.php>) gründlich zu lesen.

Seit dem 6.12.2014 gibt es eine **wichtige App für Smartphonebesitzer (NaturaList)**, mit der man im Gelände ortsgenau seine Beobachtungen erfassen und bei Ornitho.de melden kann.

Kennen Sie MiniAvi? Mit dieser Datenbank (die auch von der OGBW und von mir benutzt wird) können Sie Ihre Ornitho.de Daten weiter auswerten, z. B. für Fragen der Verbreitung und Phänologie. Also viele Auswertungen, die man in Ornitho nicht durchführen kann. Besuchen Sie: <http://www.mini-avi.de>

Kennen Sie unsere Internetseite www.hd-birding.de? Auch dort finden Sie aktuelle Beobachtungen aus Nordbaden, Fotos oder Reiseberichte.

Aktuelle Beobachtungsdaten aus Nordbaden finden Sie auch in den Birder-Foren:

<http://www.hgon.de/voegel/beobachten/hgon-birdnet/>

<http://www.ornitho.de/>

<https://www.ogbw.de/>

<http://www.ornithologie-nordbaden.de>

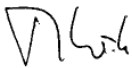

(Prof. Dr. M Wink, Universität HD, IPMB, INF 329, 69120 HD; Tel.: 06221-8673334)



Auf der Internetplattform für die Ornithologie in Nord-Baden und umgebende Landkreise (<http://www.ornithologie-nordbaden.de>) finden Sie weitere Informationen. Dort können Sie auch aktuelle und frühere pdfs **der Rundbriefe** abrufen.



Sind Sie schon Mitglied in der Ornithologischen Gesellschaft Baden-Württemberg (OGBW)? (<https://www.ogbw.de/>) oder



der Ornithologischen Arbeitsgemeinschaft Rhein-Neckar (<http://www.oag-rhein-neckar.de/>). Beide Institutionen sind für engagierte Vogelbeobachter und Naturschützer wichtige Anlaufstellen.