

# Ornithologischer Rundbrief für Nordbaden und angrenzende Gebiete

## Nr. 86: Januar bis März 2020

Michael Wink

### Liebe Avifaunisten und Birder

Insgesamt liegen rund 80500 Beobachtungen von über 197 Arten aus dem Bereich Nordbaden und für angrenzende Kreise für den Zeitraum Januar bis März 2020 vor, die über [www.Ornitho.de](http://www.Ornitho.de) gemeldet wurden. Für den Rundbrief wurden alle Daten von Ornitho.de [Kreise MA, HD und Rhein-Neckar -Kreis), KA und Land, PF und Enzkreis), RA und BAD, Neckar -Odenwaldkreis (MOS), ferner die Beobachtungen in den angrenzenden Kreisen in Rheinland- Pfalz: AZ, DÜW, KIB, FT, GER, LD, LU, NW, RP, SP, SÜW, WO und Hessen: HP, ERB ausgewertet.

### Beobachtungsmeldungen im Jahresverlauf (Pentadensummen) 2020

Jahreszeitliche Verteilung Beobachtungen

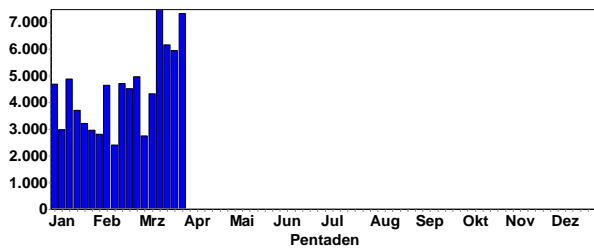

Durch die Corona-Krise waren ab Anfang März schon viele Einrichtungen/Firmen geschlossen und viele Beobachter ins Home-Office geschickt. An der erhöhten Anzahl an Beobachtungsmeldungen im März 2020 im Vergleich zu 2019 kann man erkennen, dass es viele von uns in die Natur gezogen hat, zumal es meist sonnig war.

### Beobachtungsmeldungen im Jahresverlauf (Pentadensummen) 2019

Jahreszeitliche Verteilung Beobachtungen

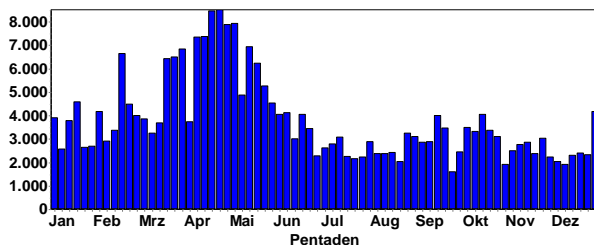

Im Vergleich dazu 2018:

Wie man der Graphik entnehmen kann, stieg die Zahl der Meldungen in den Frühjahrsmonaten auf fast 8000 pro Pentade (5-Tageszeitraum) an. Dies hängt sicher mit dem Frühjahrszug und dem auffälligeren Verhalten der Vögel zu. Jedes

Jahr werden mehr Beobachtungen gemeldet, wie der Vergleich mit 2018 ergibt. Dies ist ein großartiger Erfolg von Ornitho.

### Was waren die Highlights im letzten Quartal?

Da der Winter bisher mild war, hielt sich die Zahl nordischer/östlicher Wintergäste in Grenzen. Zwar wurden einige Meeresenten und Singschwänge gesichtet, jedoch waren die Bestände niedriger als in Jahren mit kalten Wintern. Erfreulicherweise besuchten uns einige Taucher und Seetaucher (Eistaucher, Ohrentaucher, Rothalstaucher) in diesem Winter, die zudem längere Zeit anwesend waren.



Sing- und Höckerschwäne © W. Fischer



Schwarzhalstaucher in der Wagbachniederung © M. Wink

Überraschenderweise lag die Zahl der überwinternden Teilzieher (obwohl wir einen milden Winter hatten), wie Bachstelze, Mönchsgrasmücke, Hausrotschwanz und Zilpzalp e-

her niedriger als sonst. Die ersten Zugvögel kamen im Februar und März, jedoch anfänglich eher später als sonst. Erst in der zweiten Märzhälfte beschleunigte sich die Rückkehr, sodass wir Ende März Anfang April auch schon etliche Langstreckenzieher (Limikolen, Kuckuck, Wendehals, Schwalben, Nachtigall) feststellen konnten.



Rotmilan © W. Fischer

Bedingt durch die hohe Anzahl an Beobachtungsmeldungen muss sich der Rundbrief auf selektive Auswertungen (Verbreitung, Phänologie) beschränken. Aus Platzgründen erfolgt meine Kommentierung (wenn überhaupt) im Telegrammstil. Weitere Daten und Informationen kann jeder Interessierte leicht über [www.ornitho.de](http://www.ornitho.de) selbst abrufen und auswerten.

**Hinweise:** Arten, die in Ornitho.de als geschützt gemeldet werden, werden im Bericht vertraulich behandelt. Bitte melden Sie Ihre Beobachtungen aber nur als geschützt, wenn die Standorte oder Arten wirklich gefährdet sind. Ebenso kann die Angabe „Unbekannte Art“ oder „unbekannter Greifvogel“ sowie die diversen Hybride nicht ausgewertet werden.

**Bitte geben Sie unbedingt den Atlaskode A, B oder C an, denn sonst ist es kaum möglich, die Brutnachweise herauszufiltern.**

Bitte benutzen Sie die Eingabe **Wasservogelzählung (WVZ)** nur bei der offiziellen WVZ und nicht routinemäßig; leider wird beim Übertrag von Ornitho nach MiniAvi nur der numerische Code, nicht aber die Ortsangabe übertragen. Es ist in Rahmen des Berichts kaum möglich, die jeweiligen Ortsangaben einzeln zu recherchieren. Für BW gibt es hier den Gebietsschlüssel: [https://www.dropbox.com/s/iqb4w9sgpihjggg/WVZ\\_BW\\_ornitho\\_Zaehlgebiete\\_2017\\_02\\_16.xlsx?dl=0](https://www.dropbox.com/s/iqb4w9sgpihjggg/WVZ_BW_ornitho_Zaehlgebiete_2017_02_16.xlsx?dl=0)



Bartmeisen-Männchen © W. Fischer

Wenn Sie eine **Seltenheit** entdecken, beschreiben Sie bitte in Ihrer Ornitho-Meldung die Beobachtungsumstände und woran Sie die Art erkannt haben. Denken Sie auch daran, die Seltenheitsbeobachtung der avifaunistischen Kommission BW zu melden. (<https://www.ogbw.de/programme/seltenheiten>).



Flussregenpfeifer © W. Fischer



Kiebitz © B. Steiner

Mein besonderer Dank gilt wieder allen Avifaunisten und Birdern, die ihre Beobachtungen gemeldet oder auf [www. Ornitho.de](http://www.Ornitho.de) eingetragen haben. Für tolle **Fotos** (über 150 lagen zur Auswahl vor) bedanke ich mich besonders bei C. Armbruster, C. Bernitt, J. Dreher, W. Fischer, D. Koch, E. Koch, F. Laier, S. Panienka und B. Steiner.



**Schwarzspecht © W. Fischer**



**Zippammer-Männchen © W. Fischer**



**Gartenrotschwanz-Männchen © M. Wink**



**Zaunammer-Männchen © M. Wink**

### **Wetterdaten für Januar bis März 2020**

(Wetter- und Klimadaten der Station Mannheim; abgerufen über [www.WetterOnline.de](http://www.WetterOnline.de) und den Deutschen Wetterdienst)

In diesem Rundbrief werden auch die Wetter- und Klimadaten der letzten 3 Monate mit dem Jahresverlauf verglichen, sowie der langjährige Trend. Die monatlichen mittleren Tem-

peraturen lagen in allen drei Monaten, insbesondere im Februar über dem Mittelwert. Längere Frostperioden oder Tage mit durchgehender Schneebedeckung waren eher die Ausnahme. Der März hatte besonders viele Sonnenstunden. Die weitgehend im Mittel liegenden Niederschläge erfolgten besonders im Februar und März.



## Höchsttemperaturen Januar bis März 2020

Wetterstation Mannheim  
Höchsttemperatur [°C] 14.12.2019 bis 04.04.2020

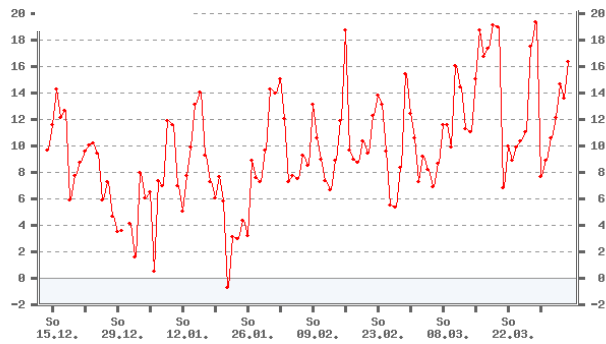

## Tiefsttemperaturen Januar bis März 2020

Wetterstation Mannheim  
Nächtl. Tiefsttemperatur [°C] 15.12.2019 bis 05.04.2020

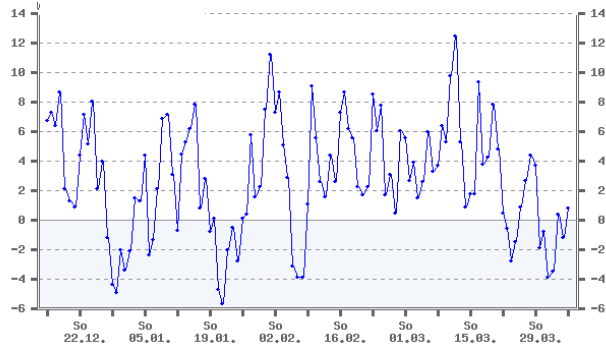

## Tägliche Mittelwerte der Lufttemperatur:

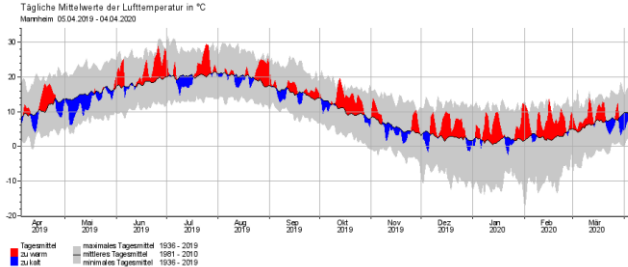

## Monatliche Mittelwerte der Lufttemperatur:

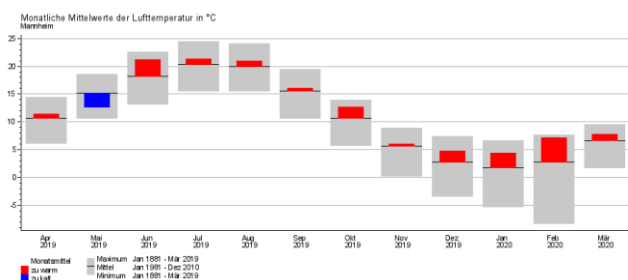

## Temperaturanomalien im Winter in BW 1880-2019

Temperaturanomalie  
Baden-Württemberg Winter  
1882 - 2020  
Referenzzeitraum 1961 - 1990

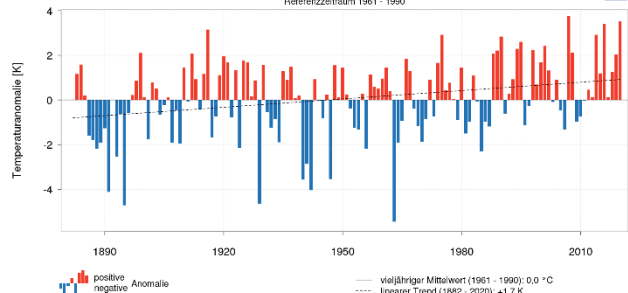

## Mittlere Sonnenscheinstunden 2019/20

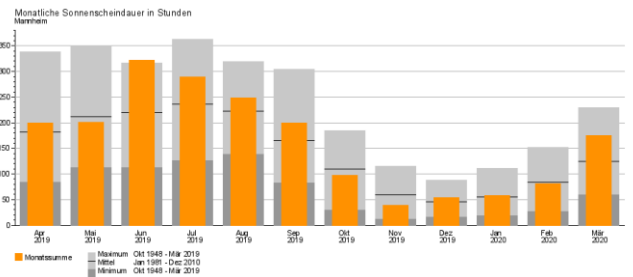

## Tägliche Niederschlagswerte vom 1.10.-31.12. 2019

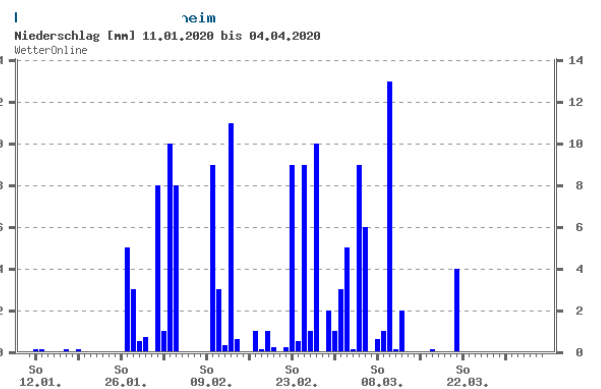

## Monatliche Niederschlagsmengen (mm)

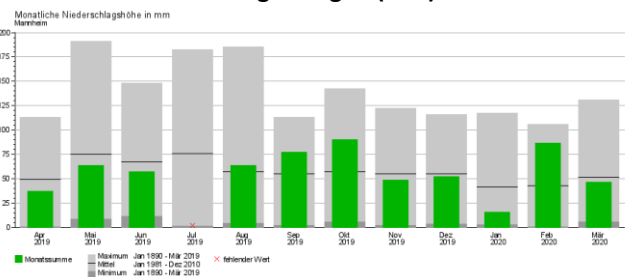

## Niederschlagsanomalien in BW im Winter seit 1882

Niederschlagsanomalie  
Baden-Württemberg Winter  
1882 - 2020  
Referenzzeitraum 1961 - 1990

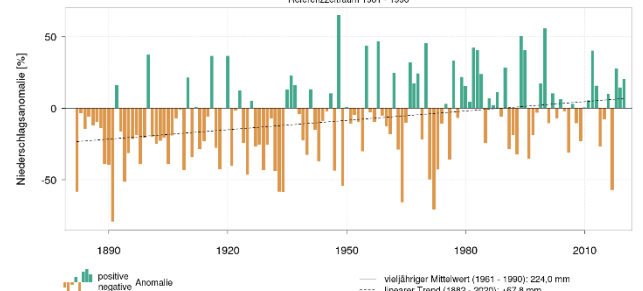



## Beobachter und Artenstatistik

Tabelle 1 enthält eine Übersicht über die Beobachter in Nordbaden & Umgebung sowie die von ihnen bei Ornitho.de oder OGBW gemeldeten Beobachtungsdaten. Insgesamt wurden 80500 Beobachtungen von über 1987 Arten im Zeitraum Januar bis März 2020 für Nordbaden und Umgebung gemeldet, die in Tab. 2 und Tab. 3 nach Arten bzw. Beobachtungshäufigkeit zusammengefasst wurden.

**Tab. 1 Beobachterstatistik (in Klammern steht die Zahl der Meldungen). Nur Melder mit mindestens 21 Beobachtungsmeldungen wurden berücksichtigt.**

Harald Bott (2577)	Ulf Janz (440)	Ulrich Sach (193)
Michael Wink (2323)	Thomas Dolich (431)	Josef Kreuziger (189)
Helmut Barié (2243)	Hans-Jürgen Schygulla (430)	Jörg Lippmann (187)
Michael Ziara (2172)	Luca de Marco (427)	Hans-Peter Goerlich (187)
Werner Seiler (2159)	Gerd Schön (425)	Monika Kruse (186)
Thomas Steiger (2139)	Regina Müller (422)	Katharina Blum (185)
Wolfgang Dreyer (2051)	Johannes Ernst (369)	David Gustav (180)
Falk Pollähne (1978)	Folke Damminger (363)	Eduard Angele (178)
Günther Fehr (1802)	Ute Mössinger (360)	Horst Schaub (173)
Friedrich Linhart (1795)	Elmar Werling (355)	Hubert Holland (172)
Volker Arndt (1749)	Andreas Thiele (346)	Rüdiger Burkhardt (168)
Frank Laier (1701)	Stella Mielke (342)	Alexander Neu (161)
Klaus Lechner (1570)	Patricia Reister (340)	Matthias Hummel (159)
Gerald Kiefer (1416)	Uli Kofler (338)	Joseph Minor (158)
Steffen Tillmanns (1375)	Tanja Kärcher (337)	Georg Schneider (157)
Volker Schmidt (1328)	Wolfgang Fischer (336)	Christoph Bussen (155)
Christiane Bernitt (1293)	Clement Heber (333)	Dieter und Ute Hoffmann (151)
Andreas Quell (1221)	Max Schulz (331)	Stefan Dröse (146)
Jochen Winter (1200)	Bernd Steiner (319)	Armin Konrad (145)
Erwin Sefrin (1040)	Johannes Braun (306)	Dreher Jörg (144)
Niko Falk (991)	Jochen Roeder (306)	Andreas Kaiser (144)
Peter Petermann (958)	Christoph Armbruster (305)	Detlef Metzger (143)
Fabian Schrauth (930)	Dorothea Koch (292)	Sebastian Olschewski (142)
Christina Kunze (876)	Markus Forst (287)	Ernst Keber (131)
Martin Boschert (856)	Michael Post (274)	Sebastian Laubengaier (129)
Meike Albert (853)	Andreas Vogel (269)	Hans-Valentin Bastian (129)
Eberhard Körner (811)	Klaus Hofmann (267)	Andreas Kohler (124)
Birgit Fischer (761)	Gisela Krewing-Rambausek (266)	Lukas Ehmke (123)
Martin Seiser (732)	Thomas Fichtner (265)	Axel-Werner Köckert (122)
Tobias Lepp (719)	Rainer Steinhausen (262)	Aurore Perrayon (120)
Ilja Kaufmann (673)	Fabian Bindrich (259)	Alfred Amberger (118)
Fritz Wagner (673)	Christian Zurek (257)	Jochen Müller (116)
Jürgen Dreher (608)	Dagmar Schülke (247)	Jürgen Blessing (116)
Bernd Petereit (594)	Werner Jansen (245)	Daniel Raddatz (113)
Bettina Haßler (558)	Peter Baust (235)	Marlene Kassel (111)
Jannik Stipp (549)	Alexander Köhler (235)	Bernd Remelius (108)
Guido Waldmann (523)	Mario Swiegot (226)	Wolfgang Henkes (108)
Stefan Bosch (523)	Otmar Schmitt (224)	Sebastian Steibl (107)
Wvz-Eich Gnor (520)	Jochen Lehmann (219)	Otfried Dolich (105)
Axel Frey (511)	Susanne Wolf (217)	Barbara Froehlich-Schmitt (105)
Klaus Reiner (502)	Axel Muttray (210)	Volker Herfert (105)
Ulrich Mahler (498)	Jürgen Kutzer (209)	Lukas Burgey (104)
Herbert Voith (470)	Kai Dworschak (207)	Klaus Faaß (103)
P.u.G.Rückert (467)	Uwe Wagner (200)	Werner Debatin (103)
Heiko Geske (445)	Wolfgang Mayer (195)	Nicole Kranz (100)

Frieder Klöpfer (99)  
 Rainer Engelhardt (99)  
 Joachim Frisch (98)  
 Kirsten Dressel (96)  
 Renate Bürk-Dornblüth (96)  
 Jürgen Kläger (96)  
 Christian Barth (95)  
 Cornelius Dellwisch (94)  
 Hauke Roy (92)  
 Alexander Abt (91)  
 Marc Teiwes (90)  
 Lennart Kaminske (88)  
 Matthias Feuersenger (86)  
 Joachim Wimmer (85)  
 Barbara Boysen (84)  
 Liviu Parau (84)  
 Jörn Weiß (83)  
 Antje Schultner (83)  
 Heribert Blankenheim (82)  
 Patrick Lindel (80)  
 Birgit Zerb (77)  
 Jan Ullemeyer (76)  
 Pascal Aloisio (70)  
 Werner Benz (69)  
 Manuel Jansen (68)  
 Angelika Grimm-Eckardt (68)  
 Mathias Putze (67)  
 Pascale Van Laethem (66)  
 Georg Lallathin (65)  
 Philipp Kues (64)  
 Heidrun Schinke (63)  
 Klaus Brandscheid (63)  
 Winfried Brauner (62)  
 Wolfgang Schwarzfischer (61)  
 Hans-Georg Folz (61)  
 Susanne Donat (60)  
 Heidmarie Urban (60)  
 Günther Hagemeister (59)  
 Angelika Göser (59)  
 Josse Schubert (59)  
 Martin Entling (58)  
 Uwe Diehl (57)  
 Marianne Leis-Messer (55)  
 Panienka Sandra (54)  
 Karin Hanika (54)  
 Hans Werner (54)  
 Angela Bitterlich (54)  
 Joachim Schröder (53)  
 Werner Schleid (53)  
 Nicolai Poeplau (53)  
 Frank Von Appen (52)  
 Anja Betzin (52)

Jörg Rathgeber (51)  
 Klaus Dieter Meissner (51)  
 Michael Rumberger (50)  
 Tom Scheltwort (50)  
 Albert Jakob (49)  
 Alexander Saurer (49)  
 Jochen Theophil (49)  
 Stefan Hillmer (49)  
 Jochen Fischer (49)  
 Thomas Falk (49)  
 Hendrik Seitz-Moskaliuk (48)  
 Matthieu Baudard (48)  
 Hans Josef Bell (48)  
 Nicolas Chalwatzis (47)  
 Sven Trautmann (47)  
 Gerold Vitzthum (47)  
 Karl-Heinz Wendlandt (47)  
 Philipp Kremer (46)  
 Julia Schwandner (46)  
 Rudi Holleitner (45)  
 Minka Stoyanova (44)  
 Bernd Schweitzer (44)  
 Natascha Schütze (44)  
 Karl-Josef Schirra (44)  
 Ferdinand Wegmann (44)  
 Robin Wegner (43)  
 Hugo Schlenker (43)  
 Susanne Arnold (42)  
 Sebastian Heß (42)  
 Tobias Hahn (42)  
 Harald Kranz (42)  
 Hanne Tinkl (39)  
 Florian Zell (38)  
 Florian Braun (38)  
 Burkhard Ort (38)  
 Joachim Zürker (38)  
 Jan Cermak (38)  
 Josef Schütz (38)  
 Mare Haider (37)  
 Saskia Döhnert (37)  
 Katrin Back (36)  
 Christine Schröter (35)  
 Dieter Nentwich (35)  
 Christian Stohl (35)  
 Werner Eckerlein (35)  
 Jürgen Momsen (35)  
 Bernhard Glaß (35)  
 Lisa Merkens (35)  
 Walther Feld (35)  
 Florian Bossert (34)  
 Jens Erik Dietrich (34)  
 Thomas Grunwald (34)

Ulrich Müller (33)  
 Dierk Poley (33)  
 Frithjof Pölzing (33)  
 Thomas André (32)  
 Jochen Rohrmoser (32)  
 Bastian Meise (32)  
 Xavier Meyer (32)  
 Matthias T. Müller (31)  
 Sebastian Lobitz (31)  
 Christopher Rosenbach (31)  
 Lars Hochhut (30)  
 Hubert Neugebauer (30)  
 Manfred Ehrler (30)  
 Michael Kleinhenz (30)  
 Yann Tanguy (30)  
 Bianca Hochhut (29)  
 Garnier Migrain (29)  
 Wolfgang Durst (28)  
 Frédérique Merck (28)  
 Beate Friedetzki (28)  
 Schaefer Frank (28)  
 Frank Portala (28)  
 Karl Wilhelm Beichert (27)  
 Thomas Mardaus (26)  
 Irmelin Reinmuth (26)  
 Tom Artschwager (26)  
 John-Marco Fader (26)  
 Birgit Crusan (26)  
 Rainer Deible (25)  
 Michael Staab (25)  
 Tobias Friedlaender (25)  
 Aaron Dreißigacker (25)  
 Armin Fladt (25)  
 Franz Rothenhäusler (24)  
 Bastian Mayer (24)  
 Petra Jensen (24)  
 Anton Firnkes (24)  
 Siegfried Kusterer (24)  
 Juliane Schalajda (24)  
 Cornelia Mittl (23)  
 Thomas Langenberg (23)  
 Peter Ramachers (23)  
 Robert Wahlhäuser (23)  
 Wolfgang Hellwig (22)  
 Hilmar Grzesiak (22)  
 Franziska Nussberger (22)  
 Walter Branner (22)  
 Haug Thomas (21)  
 Juliane Köckert-Hampel (21)  
 Thomas Sacher (21)  
 Dieter Bäurle (21)

**Tab. 2. Übersicht über die ornithologischen Beobachtungen aus Nordbaden und Umgebung im Zeitraum Januar bis März 2020: systematische Anordnung der beobachteten Arten Beob. = Anzahl Beobachtungsmeldungen); 197 Arten wurden gemeldet. Gefangenschaftsflüchtlinge und Neozoen sind **ROT** markiert.**

Nr.	Art	N Beob.	Summe Ind.	Maximum	Mittel [N/Beob]	von	bis	
1	Höckerschwan	1177	6165	81	5.2	1.1.2020	31.3.2020	
2	Singschwan	42	1099	48	26.2	12.1.2020	22.2.2020	
3	Zwergschwan	1	0	0	0.0	12.1.2020	12.1.2020	
4	Rothalsgans	65	64	1	1.0	1.1.2020	7.3.2020	
5	<b>Kanadagans</b>	1075	15068	210	14.0	1.1.2020	31.3.2020	
6	Weißwangengans	62	79	5	1.3	4.1.2020	27.3.2020	
7	Saatgans	114	16034	1000	140.6	1.1.2020	26.3.2020	
8	<b>Kurzschnabelgans</b>	28	254	11	9.1	2.1.2020	12.3.2020	
9	Blässgans	95	756	102	8.0	1.1.2020	15.3.2020	
10	Gaugans	943	20630	453	21.9	1.1.2020	31.3.2020	
11	<b>Nilgans</b>	1413	6650	120	4.7	1.1.2020	31.3.2020	
12	Brandgans	96	569	40	5.9	1.1.2020	30.3.2020	
13	<b>Rostgans</b>	75	147	5	2.0	1.1.2020	31.3.2020	
14	<b>Mandarinente</b>	105	585	34	5.6	1.1.2020	31.3.2020	
15	Schnatterente	788	22308	420	28.3	1.1.2020	31.3.2020	
16	Pfeifente	164	1136	67	6.9	1.1.2020	30.3.2020	
17	Krickente	512	22203	315	43.4	1.1.2020	31.3.2020	
18	Stockente	2125	30613	350	14.4	1.1.2020	31.3.2020	
19	Spießente	103	243	12	2.4	4.1.2020	31.3.2020	
20	Knäkente	110	353	18	3.2	13.3.2020	31.3.2020	
21	Löffelente	223	4845	194	21.7	1.1.2020	31.3.2020	
22	Kolbenente	218	1666	162	7.6	3.1.2020	31.3.2020	
23	Moorente	46	71	2	1.5	3.1.2020	27.3.2020	
24	Tafelente	577	14123	263	24.5	1.1.2020	31.3.2020	
25	<b>Ringschnabelente</b>	37	37	1	1.0	11.1.2020	16.2.2020	
26	Reiherente	1002	35067	450	35.0	1.1.2020	31.3.2020	
27	Bergente	31	33	2	1.1	4.1.2020	13.3.2020	
28	Eiderente	36	36	1	1.0	3.1.2020	22.3.2020	
29	Samtente	60	60	1	1.0	2.1.2020	17.3.2020	
30	Schellente	363	2854	72	7.9	1.1.2020	25.3.2020	
31	Zwergsäger	138	464	8	3.4	1.1.2020	29.2.2020	
32	Gänsesäger	282	887	24	3.1	1.1.2020	29.3.2020	
33	Mittelsäger	9	9	1	1.0	12.1.2020	2.3.2020	
34	<b>Fasan</b>	286	502	9	1.8	1.1.2020	31.3.2020	
35	Rebhuhn	88	32	4	0.4	4.2.2020	30.3.2020	
36	Zwergtaucher	719	2992	50	4.2	1.1.2020	31.3.2020	
37	Haubentaucher	924	7470	80	8.1	1.1.2020	31.3.2020	
38	Rothalstaucher	68	66	1	1.0	1.1.2020	17.3.2020	
39	Ohrentaucher	160	395	6	2.5	1.1.2020	29.3.2020	
40	Schwarzhalstaucher	134	598	28	4.5	1.1.2020	31.3.2020	
41	Prachtaucher	2	2	1	1.0	12.1.2020	15.1.2020	
42	Eistaucher	46	47	2	1.0	15.2.2020	14.3.2020	
43	Kormoran	1679	17318	322	10.3	1.1.2020	31.3.2020	
44	Löffler	3	4	2	1.3	12.3.2020	12.3.2020	
45	Rohrdommel	8	8	1	1.0	10.1.2020	26.3.2020	
46	Nachtreiher	1	1	1	1.0	27.3.2020	27.3.2020	
47	Silberreiher	1035	3494	53	3.4	1.1.2020	31.3.2020	
48	Graureiher	1686	5215	50	3.1	1.1.2020	31.3.2020	
49	Schwarzstorch	44	61	4	1.4	17.2.2020	31.3.2020	
50	Weißstorch	815	2435	44	3.0	1.1.2020	31.3.2020	
51	Fischadler	20	24	4	1.2	20.3.2020	30.3.2020	
52	Kornweihe	109	146	12	1.3	2.1.2020	30.3.2020	



53	Rohrweihe	117	219	10	1.9	28.2.2020	31.3.2020	
54	Habicht	130	134	4	1.0	1.1.2020	29.3.2020	
55	Sperber	409	435	4	1.1	1.1.2020	31.3.2020	
56	Rotmilan	1267	1853	35	1.5	4.1.2020	31.3.2020	
57	Schwarzmilan	262	468	16	1.8	22.2.2020	31.3.2020	
58	Seeadler	1	1	1	1.0	14.2.2020	14.2.2020	
59	Raufußbussard	2	2	1	1.0	1.1.2020	3.1.2020	
60	Mäusebussard	2454	4416	23	1.8	1.1.2020	31.3.2020	
61	Merlin	7	7	1	1.0	11.1.2020	8.3.2020	
62	Wanderfalke	163	269	6	1.7	1.1.2020	31.3.2020	
63	Gerfalke	1	1	1	1.0	19.3.2020	19.3.2020	
64	Turmfalke	1281	1917	12	1.5	1.1.2020	31.3.2020	
65	Kranich	123	5624	400	45.7	28.1.2020	31.3.2020	
66	Wasserralle	147	250	14	1.7	1.1.2020	31.3.2020	
67	Tüpfelsumpfhuhn	2	2	1	1.0	25.3.2020	28.3.2020	
68	Teichhuhn	504	1436	35	2.8	1.1.2020	31.3.2020	
69	Blässhuhn	1049	50360	1210	48.0	1.1.2020	31.3.2020	
70	Kiebitz	277	2454	100	8.9	1.2.2020	31.3.2020	
71	Flussregenpfeifer	47	105	16	2.2	8.3.2020	31.3.2020	
72	Sandregenpfeifer	1	2	2	2.0	15.3.2020	15.3.2020	
73	Großer Brachvogel	7	18	9	2.6	11.1.2020	18.3.2020	
74	Uferschnepfe	1	4	4	4.0	25.3.2020	25.3.2020	
75	Waldschnepfe	20	30	8	1.5	5.1.2020	29.3.2020	
76	Zwergschnepfe	1	1	1	1.0	25.2.2020	25.2.2020	
77	Bekassine	113	791	42	7.0	2.1.2020	31.3.2020	
78	Flussuferläufer	26	27	2	1.0	1.1.2020	30.3.2020	
79	Dunkler Wasserläufer	1	1	1	1.0	26.3.2020	26.3.2020	
80	Rotschenkel	15	59	30	3.9	7.3.2020	31.3.2020	
81	Grünschenkel	7	7	1	1.0	27.3.2020	31.3.2020	
82	Waldwasserläufer	114	236	15	2.1	1.1.2020	31.3.2020	
83	Kampfläufer	40	170	12	4.3	17.3.2020	31.3.2020	
84	Alpenstrandläufer	3	3	1	1.0	21.3.2020	22.3.2020	
85	Lachmöwe	634	48203	3200	76.0	1.1.2020	31.3.2020	
86	Schwarzkopfmöwe	7	8	2	1.1	14.3.2020	29.3.2020	
87	Sturmmöwe	30	126	20	4.2	2.1.2020	21.3.2020	
88	Silbermöwe	13	22	5	1.7	11.1.2020	15.3.2020	
89	Mittelmeermöwe	491	1465	100	3.0	1.1.2020	31.3.2020	
90	Steppenmöwe	19	41	10	2.2	4.1.2020	30.3.2020	
91	Heringsmöwe	26	30	2	1.2	6.1.2020	26.3.2020	
92	Flusseeschwalbe	1	3	3	3.0	28.3.2020	28.3.2020	
93	<b>Straßentaube</b>	357	7769	800	21.8	1.1.2020	31.3.2020	
94	Hohltaube	208	1747	170	8.4	16.1.2020	31.3.2020	
95	Ringeltaube	1935	17618	500	9.1	1.1.2020	31.3.2020	
96	Türkentaube	717	2312	90	3.2	1.1.2020	31.3.2020	
97	<b>Halsbandsittich</b>	538	6617	1650	12.3	1.1.2020	31.3.2020	
98	Kuckuck	2	2	1	1.0	20.3.2020	20.3.2020	
99	Schleiereule	7	7	1	1.0	18.1.2020	30.3.2020	
100	Raufußkauz	2	3	2	1.5	6.1.2020	27.3.2020	
101	Steinkauz	24	30	4	1.3	1.1.2020	30.3.2020	
102	Sperlingskauz	8	9	2	1.1	2.1.2020	27.3.2020	
103	Waldohreule	44	67	9	1.5	1.1.2020	30.3.2020	
104	Uhu	95	123	4	1.3	1.1.2020	31.3.2020	
105	Waldkauz	122	148	4	1.2	1.1.2020	31.3.2020	
106	Eisvogel	420	529	8	1.3	1.1.2020	31.3.2020	
107	Wiedehopf	1	1	1	1.0	28.3.2020	28.3.2020	
108	Wendehals	4	4	1	1.0	28.3.2020	31.3.2020	
109	Grauspecht	294	327	4	1.1	1.1.2020	31.3.2020	
110	Grünspecht	1610	2069	10	1.3	1.1.2020	31.3.2020	
111	Schwarzspecht	536	659	8	1.2	1.1.2020	31.3.2020	

112	Buntspecht	1492	2441	16	1.6	1.1.2020	31.3.2020	
113	Mittelspecht	521	658	6	1.3	1.1.2020	31.3.2020	
114	Kleinspecht	149	181	8	1.2	2.1.2020	29.3.2020	
115	Pirol	1	1	1	1.0	24.3.2020	24.3.2020	
117	Raubwürger	39	39	1	1.0	1.1.2020	31.3.2020	
118	Elster	1705	5716	70	3.4	1.1.2020	31.3.2020	
119	Eichelhäher	1204	2476	20	2.1	1.1.2020	31.3.2020	
120	Tannenhäher	3	4	2	1.3	24.1.2020	23.3.2020	
121	Dohle	383	5348	1000	14.0	1.1.2020	31.3.2020	
122	Saatkrähe	398	25963	1000	65.2	1.1.2020	31.3.2020	
123	Rabenkrähe	2699	19833	1000	7.3	1.1.2020	31.3.2020	
124	Kolkrabe	473	940	15	2.0	1.1.2020	31.3.2020	
125	Beutelmeise	9	16	3	1.8	5.2.2020	31.3.2020	
126	Blaumeise	2379	8275	60	3.5	1.1.2020	31.3.2020	
127	Kohlmeise	3354	14605	125	4.4	1.1.2020	31.3.2020	
128	Haubenmeise	142	192	8	1.4	1.1.2020	31.3.2020	
129	Tannenmeise	250	371	6	1.5	1.1.2020	31.3.2020	
130	Sumpfmeise	587	853	10	1.5	1.1.2020	31.3.2020	
131	Weidenmeise	52	68	4	1.3	2.1.2020	31.3.2020	
132	Haubenlerche	72	157	8	2.2	2.1.2020	29.3.2020	
133	Heidelerche	59	168	15	2.8	10.1.2020	31.3.2020	
134	Feldlerche	620	4720	350	7.6	1.1.2020	31.3.2020	
135	Uferschwalbe	2	5	4	2.5	26.3.2020	29.3.2020	
136	Felsenschwalbe	5	14	7	2.8	20.3.2020	24.3.2020	
137	Rauchschwalbe	78	385	50	4.9	28.2.2020	31.3.2020	
138	Mehlschwalbe	23	33	5	1.4	22.3.2020	31.3.2020	
139	Bartmeise	56	133	10	2.4	2.1.2020	31.3.2020	
140	Schwanzmeise	683	2464	23	3.6	1.1.2020	31.3.2020	
141	Fitis	6	7	2	1.2	22.3.2020	28.3.2020	
142	Zilpzalp	1052	2072	40	2.0	1.1.2020	31.3.2020	
143	Drosselrohrsänger	1	1	1	1.0	27.3.2020	27.3.2020	
144	Gelbspötter	1	1	1	1.0	23.3.2020	23.3.2020	
145	Mönchsgrasmücke	437	650	17	1.5	1.1.2020	31.3.2020	
146	Wintergoldhähnchen	196	331	7	1.7	1.1.2020	31.3.2020	
147	Sommergoldhähnchen	172	224	10	1.3	2.1.2020	31.3.2020	
149	Kleiber	1183	1889	18	1.6	1.1.2020	31.3.2020	
150	Waldbaumläufer	90	118	4	1.3	1.1.2020	31.3.2020	
151	Gartenbaumläufer	416	588	10	1.4	1.1.2020	31.3.2020	
152	Zaunkönig	1030	1320	18	1.3	1.1.2020	31.3.2020	
153	Star	1636	167362	50000	102.3	1.1.2020	31.3.2020	
154	Wasseramsel	71	103	4	1.5	1.1.2020	31.3.2020	
155	Misteldrossel	556	1272	41	2.3	1.1.2020	31.3.2020	
156	Amsel	2981	7463	58	2.5	1.1.2020	31.3.2020	
157	Wacholderdrossel	623	10689	200	17.2	1.1.2020	31.3.2020	
158	Singdrossel	915	1461	40	1.6	1.1.2020	31.3.2020	
159	Rotdrossel	95	438	70	4.6	1.1.2020	31.3.2020	
160	Braunkehlchen	3	3	1	1.0	15.3.2020	24.3.2020	
161	Schwarzkehlchen	215	551	24	2.6	9.1.2020	31.3.2020	
162	Rotkehlchen	1907	3260	60	1.7	1.1.2020	31.3.2020	
163	Nachtigall	1	1	1	1.0	31.3.2020	31.3.2020	
164	Blaukehlchen	86	267	22	3.1	13.3.2020	31.3.2020	
165	Hausrotschwanz	658	1066	20	1.6	1.1.2020	31.3.2020	
166	Gartenrotschwanz	2	2	1	1.0	27.3.2020	28.3.2020	
167	Steinschmätzer	9	11	2	1.2	22.3.2020	31.3.2020	
168	Heckenbraunelle	443	646	9	1.5	1.1.2020	31.3.2020	
169	Hausperling	1542	13655	200	8.9	1.1.2020	31.3.2020	
170	Feldsperling	257	1737	50	6.8	1.1.2020	29.3.2020	
171	Baumpieper	1	1	1	1.0	19.3.2020	19.3.2020	

172	Wiesenpieper	187	1171	50	6.3	1.1.2020	31.3.2020	
173	Bergpieper	222	947	35	4.3	1.1.2020	31.3.2020	
174	Gebirgsstelze	281	405	12	1.4	1.1.2020	31.3.2020	
175	Schafstelze	12	18	4	1.5	21.3.2020	30.3.2020	
176	Bachstelze	695	2307	48	3.3	1.1.2020	31.3.2020	
177	Buchfink	2306	25279	2410	11.0	1.1.2020	31.3.2020	
178	Bergfink	322	2697	400	8.4	1.1.2020	31.3.2020	
179	Kernbeißer	482	1461	40	3.0	1.1.2020	31.3.2020	
180	Gimpel	251	543	10	2.2	1.1.2020	30.3.2020	
181	Girlitz	325	573	20	1.8	1.1.2020	31.3.2020	
182	Fichtenkreuzschnabel	19	91	21	4.8	11.1.2020	30.3.2020	
183	Grünling	1025	3528	120	3.4	1.1.2020	31.3.2020	
184	Stieglitz	791	5140	200	6.5	1.1.2020	31.3.2020	
185	Erlenzeisig	350	6136	250	17.5	1.1.2020	30.3.2020	
186	Bluthänfling	352	6533	300	18.6	1.1.2020	31.3.2020	
187	Birkenzeisig	4	11	5	2.8	12.1.2020	7.3.2020	
188	Schneeammer	3	5	3	1.7	15.2.2020	20.3.2020	
189	Graumammer	45	366	60	8.1	3.2.2020	31.3.2020	
190	Goldammer	714	2865	120	4.0	1.1.2020	31.3.2020	
191	Zaunammer	155	290	22	1.9	1.1.2020	31.3.2020	
192	Zippammer	30	46	4	1.5	6.1.2020	31.3.2020	
193	Rohrammer	391	1672	33	4.3	1.1.2020	31.3.2020	
194	Trauerschwan	43	45	2	1.0	3.1.2020	31.3.2020	
195	Zwergkanadagans	3	3	1	1.0	16.1.2020	7.3.2020	
196	Streifengans	10	11	2	1.1	4.1.2020	31.3.2020	
197	Schwanengans	108	2116	207	19.6	1.1.2020	31.3.2020	
198	Brautente	7	12	2	1.7	1.1.2020	29.2.2020	

**Tab. 3. Übersicht über die ornithologischen Beobachtungen aus Nordbaden und Umgebung im Zeitraum Januar bis März 2020- Anordnung der Arten nach der Anzahl der Meldungen. Da seltene Arten häufig von mehreren Beobachtern gemeldet wurden, kann die Anzahl der Beobachtungen durch Doppelmeldungen sehr hoch sein, obwohl nur ein einzelner Vogel anwesend war. Sehr häufige Kleinvögel dürften unterrepräsentiert sein, da sie häufig nicht gemeldet wurden.**

Nr.	Art	N Beob.	Summe Ind.	Maximum	Mittel [N/Beob]	von	bis	
127	Kohlmeise	3354	14605	125	4.4	1.1.2020	31.3.2020	
156	Amsel	2981	7463	58	2.5	1.1.2020	31.3.2020	
123	Rabenkrähe	2699	19833	1000	7.3	1.1.2020	31.3.2020	
60	Mäusebussard	2454	4416	23	1.8	1.1.2020	31.3.2020	
126	Blaumeise	2379	8275	60	3.5	1.1.2020	31.3.2020	
177	Buchfink	2306	25279	2410	11.0	1.1.2020	31.3.2020	
18	Stockente	2125	30613	350	14.4	1.1.2020	31.3.2020	
95	Ringeltaube	1935	17618	500	9.1	1.1.2020	31.3.2020	
162	Rotkehlchen	1907	3260	60	1.7	1.1.2020	31.3.2020	
118	Elster	1705	5716	70	3.4	1.1.2020	31.3.2020	
48	Graureiher	1686	5215	50	3.1	1.1.2020	31.3.2020	
43	Kormoran	1679	17318	322	10.3	1.1.2020	31.3.2020	
153	Star	1636	167362	50000	102.3	1.1.2020	31.3.2020	
110	Grünspecht	1610	2069	10	1.3	1.1.2020	31.3.2020	
169	Haus Sperling	1542	13655	200	8.9	1.1.2020	31.3.2020	
112	Buntspecht	1492	2441	16	1.6	1.1.2020	31.3.2020	
11	Nilgans	1413	6650	120	4.7	1.1.2020	31.3.2020	
64	Turmfalke	1281	1917	12	1.5	1.1.2020	31.3.2020	
56	Rotmilan	1267	1853	35	1.5	4.1.2020	31.3.2020	
119	Eichelhäher	1204	2476	20	2.1	1.1.2020	31.3.2020	
149	Kleiber	1183	1889	18	1.6	1.1.2020	31.3.2020	
1	Höckerschwan	1177	6165	81	5.2	1.1.2020	31.3.2020	
5	Kanadagans	1075	15068	210	14.0	1.1.2020	31.3.2020	
142	Zilpzalp	1052	2072	40	2.0	1.1.2020	31.3.2020	



69	Blässhuhn	1049	50360	1210	48.0	1.1.2020	31.3.2020	
47	Silberreiher	1035	3494	53	3.4	1.1.2020	31.3.2020	
152	Zaunkönig	1030	1320	18	1.3	1.1.2020	31.3.2020	
183	Grünling	1025	3528	120	3.4	1.1.2020	31.3.2020	
26	Reiherente	1002	35067	450	35.0	1.1.2020	31.3.2020	
10	Graugans	943	20630	453	21.9	1.1.2020	31.3.2020	
37	Haubentaucher	924	7470	80	8.1	1.1.2020	31.3.2020	
158	Singdrossel	915	1461	40	1.6	1.1.2020	31.3.2020	
50	Weißstorch	815	2435	44	3.0	1.1.2020	31.3.2020	
184	Stieglitz	791	5140	200	6.5	1.1.2020	31.3.2020	
15	Schnatterente	788	22308	420	28.3	1.1.2020	31.3.2020	
36	Zwergtaucher	719	2992	50	4.2	1.1.2020	31.3.2020	
96	Türkentaube	717	2312	90	3.2	1.1.2020	31.3.2020	
190	Goldammer	714	2865	120	4.0	1.1.2020	31.3.2020	
176	Bachstelze	695	2307	48	3.3	1.1.2020	31.3.2020	
140	Schwanzmeise	683	2464	23	3.6	1.1.2020	31.3.2020	
165	Hausrotschwanz	658	1066	20	1.6	1.1.2020	31.3.2020	
85	Lachmöwe	634	48203	3200	76.0	1.1.2020	31.3.2020	
157	Wacholderdrossel	623	10689	200	17.2	1.1.2020	31.3.2020	
134	Feldlerche	620	4720	350	7.6	1.1.2020	31.3.2020	
130	Sumpfmeise	587	853	10	1.5	1.1.2020	31.3.2020	
24	Tafelente	577	14123	263	24.5	1.1.2020	31.3.2020	
155	Misteldrossel	556	1272	41	2.3	1.1.2020	31.3.2020	
97	Halsbandsittich	538	6617	1650	12.3	1.1.2020	31.3.2020	
111	Schwarzspecht	536	659	8	1.2	1.1.2020	31.3.2020	
113	Mittelspecht	521	658	6	1.3	1.1.2020	31.3.2020	
17	Krickente	512	22203	315	43.4	1.1.2020	31.3.2020	
68	Teichhuhn	504	1436	35	2.8	1.1.2020	31.3.2020	
89	Mittelmeermöwe	491	1465	100	3.0	1.1.2020	31.3.2020	
179	Kernbeißer	482	1461	40	3.0	1.1.2020	31.3.2020	
124	Kolkrabe	473	940	15	2.0	1.1.2020	31.3.2020	
168	Heckenbraunelle	443	646	9	1.5	1.1.2020	31.3.2020	
145	Mönchsgrasmücke	437	650	17	1.5	1.1.2020	31.3.2020	
106	Eisvogel	420	529	8	1.3	1.1.2020	31.3.2020	
151	Gartenbaumläufer	416	588	10	1.4	1.1.2020	31.3.2020	
55	Sperber	409	435	4	1.1	1.1.2020	31.3.2020	
122	Saatkrähe	398	25963	1000	65.2	1.1.2020	31.3.2020	
193	Rohrhammer	391	1672	33	4.3	1.1.2020	31.3.2020	
121	Dohle	383	5348	1000	14.0	1.1.2020	31.3.2020	
30	Schellente	363	2854	72	7.9	1.1.2020	25.3.2020	
93	Straßentaube	357	7769	800	21.8	1.1.2020	31.3.2020	
186	Bluthänfling	352	6533	300	18.6	1.1.2020	31.3.2020	
185	Erlenzeisig	350	6136	250	17.5	1.1.2020	30.3.2020	
181	Girlitz	325	573	20	1.8	1.1.2020	31.3.2020	
178	Bergfink	322	2697	400	8.4	1.1.2020	31.3.2020	
109	Grauspecht	294	327	4	1.1	1.1.2020	31.3.2020	
34	Fasan	286	502	9	1.8	1.1.2020	31.3.2020	
32	Gänsesäger	282	887	24	3.1	1.1.2020	29.3.2020	
174	Gebirgsstelze	281	405	12	1.4	1.1.2020	31.3.2020	
70	Kiebitz	277	2454	100	8.9	1.2.2020	31.3.2020	
57	Schwarzmilan	262	468	16	1.8	22.2.2020	31.3.2020	
170	Feldsperling	257	1737	50	6.8	1.1.2020	29.3.2020	
180	Gimpel	251	543	10	2.2	1.1.2020	30.3.2020	
129	Tannenmeise	250	371	6	1.5	1.1.2020	31.3.2020	
21	Löffelente	223	4845	194	21.7	1.1.2020	31.3.2020	
173	Bergpieper	222	947	35	4.3	1.1.2020	31.3.2020	
22	Kolbenente	218	1666	162	7.6	3.1.2020	31.3.2020	
161	Schwarzkehlchen	215	551	24	2.6	9.1.2020	31.3.2020	

94	Hohltaube	208	1747	170	8.4	16.1.2020	31.3.2020	
146	Wintergoldhähnchen	196	331	7	1.7	1.1.2020	31.3.2020	
172	Wiesenpieper	187	1171	50	6.3	1.1.2020	31.3.2020	
147	Sommergoldhähnchen	172	224	10	1.3	2.1.2020	31.3.2020	
16	Pfeifente	164	1136	67	6.9	1.1.2020	30.3.2020	
62	Wanderfalke	163	269	6	1.7	1.1.2020	31.3.2020	
39	Ohrentaucher	160	395	6	2.5	1.1.2020	29.3.2020	
191	Zaunammer	155	290	22	1.9	1.1.2020	31.3.2020	
114	Kleinspecht	149	181	8	1.2	2.1.2020	29.3.2020	
66	Wasserralle	147	250	14	1.7	1.1.2020	31.3.2020	
128	Haubenmeise	142	192	8	1.4	1.1.2020	31.3.2020	
31	Zwergsäger	138	464	8	3.4	1.1.2020	29.2.2020	
40	Schwarzhalstaucher	134	598	28	4.5	1.1.2020	31.3.2020	
54	Habicht	130	134	4	1.0	1.1.2020	29.3.2020	
65	Kranich	123	5624	400	45.7	28.1.2020	31.3.2020	
105	Waldkauz	122	148	4	1.2	1.1.2020	31.3.2020	
53	Rohrweihe	117	219	10	1.9	28.2.2020	31.3.2020	
7	Saatgans	114	16034	1000	140.6	1.1.2020	26.3.2020	
82	Waldwasserläufer	114	236	15	2.1	1.1.2020	31.3.2020	
77	Bekassine	113	791	42	7.0	2.1.2020	31.3.2020	
20	Knäkente	110	353	18	3.2	13.3.2020	31.3.2020	
52	Kornweihe	109	146	12	1.3	2.1.2020	30.3.2020	
197	Schwanengans	108	2116	207	19.6	1.1.2020	31.3.2020	
14	Mandarinente	105	585	34	5.6	1.1.2020	31.3.2020	
19	Spießente	103	243	12	2.4	4.1.2020	31.3.2020	
12	Brandgans	96	569	40	5.9	1.1.2020	30.3.2020	
9	Blässgans	95	756	102	8.0	1.1.2020	15.3.2020	
104	Uhu	95	123	4	1.3	1.1.2020	31.3.2020	
159	Rotdrossel	95	438	70	4.6	1.1.2020	31.3.2020	
150	Waldbaumläufer	90	118	4	1.3	1.1.2020	31.3.2020	
35	Rebhuhn	88	32	4	0.4	4.2.2020	30.3.2020	
164	Blaukehlchen	86	267	22	3.1	13.3.2020	31.3.2020	
137	Rauchschwalbe	78	385	50	4.9	28.2.2020	31.3.2020	
13	Rostgans	75	147	5	2.0	1.1.2020	31.3.2020	
132	Haubenlerche	72	157	8	2.2	2.1.2020	29.3.2020	
154	Wasseramsel	71	103	4	1.5	1.1.2020	31.3.2020	
38	Rothalstaucher	68	66	1	1.0	1.1.2020	17.3.2020	
4	Rothalsgans	65	64	1	1.0	1.1.2020	7.3.2020	
6	Weißwangengans	62	79	5	1.3	4.1.2020	27.3.2020	
29	Samtente	60	60	1	1.0	2.1.2020	17.3.2020	
133	Heidelerche	59	168	15	2.8	10.1.2020	31.3.2020	
139	Bartmeise	56	133	10	2.4	2.1.2020	31.3.2020	
131	Weidenmeise	52	68	4	1.3	2.1.2020	31.3.2020	
71	Flussregenpfeifer	47	105	16	2.2	8.3.2020	31.3.2020	
23	Moorente	46	71	2	1.5	3.1.2020	27.3.2020	
42	Eistaucher	46	47	2	1.0	15.2.2020	14.3.2020	
189	Graumammer	45	366	60	8.1	3.2.2020	31.3.2020	
49	Schwarzstorch	44	61	4	1.4	17.2.2020	31.3.2020	
103	Waldohreule	44	67	9	1.5	1.1.2020	30.3.2020	
194	Trauerschwan	43	45	2	1.0	3.1.2020	31.3.2020	
2	Singschwan	42	1099	48	26.2	12.1.2020	22.2.2020	
83	Kampfläufer	40	170	12	4.3	17.3.2020	31.3.2020	
117	Raubwürger	39	39	1	1.0	1.1.2020	31.3.2020	
25	Ringschnabelente	37	37	1	1.0	11.1.2020	16.2.2020	
28	Eiderente	36	36	1	1.0	3.1.2020	22.3.2020	
27	Bergente	31	33	2	1.1	4.1.2020	13.3.2020	
87	Sturmmöwe	30	126	20	4.2	2.1.2020	21.3.2020	
192	Zippammer	30	46	4	1.5	6.1.2020	31.3.2020	
8	Kurzschnabelgans	28	254	11	9.1	2.1.2020	12.3.2020	

78	Flussuferläufer	26	27	2	1.0	1.1.2020	30.3.2020	
91	Heringsmöwe	26	30	2	1.2	6.1.2020	26.3.2020	
101	Steinkauz	24	30	4	1.3	1.1.2020	30.3.2020	
138	Mehlschwalbe	23	33	5	1.4	22.3.2020	31.3.2020	
51	Fischadler	20	24	4	1.2	20.3.2020	30.3.2020	
75	Waldschnepfe	20	30	8	1.5	5.1.2020	29.3.2020	
90	Steppenmöwe	19	41	10	2.2	4.1.2020	30.3.2020	
182	Fichtenkreuzschnabel	19	91	21	4.8	11.1.2020	30.3.2020	
80	Rotschenkel	15	59	30	3.9	7.3.2020	31.3.2020	
88	Silbermöwe	13	22	5	1.7	11.1.2020	15.3.2020	
175	Schafstelze	12	18	4	1.5	21.3.2020	30.3.2020	
196	Streifengans	10	11	2	1.1	4.1.2020	31.3.2020	
33	Mittelsäger	9	9	1	1.0	12.1.2020	2.3.2020	
125	Beutelmeise	9	16	3	1.8	5.2.2020	31.3.2020	
167	Steinschmätzer	9	11	2	1.2	22.3.2020	31.3.2020	
45	Rohrdommel	8	8	1	1.0	10.1.2020	26.3.2020	
102	Sperlingskauz	8	9	2	1.1	2.1.2020	27.3.2020	
61	Merlin	7	7	1	1.0	11.1.2020	8.3.2020	
73	Großer Brachvogel	7	18	9	2.6	11.1.2020	18.3.2020	
81	Grünschenkel	7	7	1	1.0	27.3.2020	31.3.2020	
86	Schwarzkopfmöwe	7	8	2	1.1	14.3.2020	29.3.2020	
99	Schleiereule	7	7	1	1.0	18.1.2020	30.3.2020	
198	Brautente	7	12	2	1.7	1.1.2020	29.2.2020	
141	Fitis	6	7	2	1.2	22.3.2020	28.3.2020	
136	Felsenschwalbe	5	14	7	2.8	20.3.2020	24.3.2020	
108	Wendehals	4	4	1	1.0	28.3.2020	31.3.2020	
187	Birkenzeisig	4	11	5	2.8	12.1.2020	7.3.2020	
44	Löffler	3	4	2	1.3	12.3.2020	12.3.2020	
84	Alpenstrandläufer	3	3	1	1.0	21.3.2020	22.3.2020	
120	Tannenhäher	3	4	2	1.3	24.1.2020	23.3.2020	
160	Braunkehlchen	3	3	1	1.0	15.3.2020	24.3.2020	
188	Schneeammer	3	5	3	1.7	15.2.2020	20.3.2020	
195	Zwergkanadagans	3	3	1	1.0	16.1.2020	7.3.2020	
41	Prachtaucher	2	2	1	1.0	12.1.2020	15.1.2020	
59	Raufußbussard	2	2	1	1.0	1.1.2020	3.1.2020	
67	Tüpfelsumpfhuhn	2	2	1	1.0	25.3.2020	28.3.2020	
98	Kuckuck	2	2	1	1.0	20.3.2020	20.3.2020	
100	Raufußkauz	2	3	2	1.5	6.1.2020	27.3.2020	
135	Uferschwalbe	2	5	4	2.5	26.3.2020	29.3.2020	
166	Gartenrotschwanz	2	2	1	1.0	27.3.2020	28.3.2020	
46	Nachtreiher	1	1	1	1.0	27.3.2020	27.3.2020	
58	Seeadler	1	1	1	1.0	14.2.2020	14.2.2020	
63	Gerfalke	1	1	1	1.0	19.3.2020	19.3.2020	
72	Sandregenpfeifer	1	2	2	2.0	15.3.2020	15.3.2020	
74	Uferschnepfe	1	4	4	4.0	25.3.2020	25.3.2020	
76	Zwergschnepfe	1	1	1	1.0	25.2.2020	25.2.2020	
79	Dunkler Wasserläufer	1	1	1	1.0	26.3.2020	26.3.2020	
92	Flusseeschwalbe	1	3	3	3.0	28.3.2020	28.3.2020	
107	Wiedehopf	1	1	1	1.0	28.3.2020	28.3.2020	
115	Pirol	1	1	1	1.0	24.3.2020	24.3.2020	
143	Drosselrohrsänger	1	1	1	1.0	27.3.2020	27.3.2020	
144	Gelbspötter	1	1	1	1.0	23.3.2020	23.3.2020	
163	Nachtigall	1	1	1	1.0	31.3.2020	31.3.2020	
171	Baumpieper	1	1	1	1.0	19.3.2020	19.3.2020	





**Goldammer-Männchen © J. Dreher**



**Graugans © F. Schrauth**



**Silberreiher © W. Fischer**



**Mäusebussard © C. Armbruster**



**Weißstorch © B. Steiner**



**© C. Armbruster**



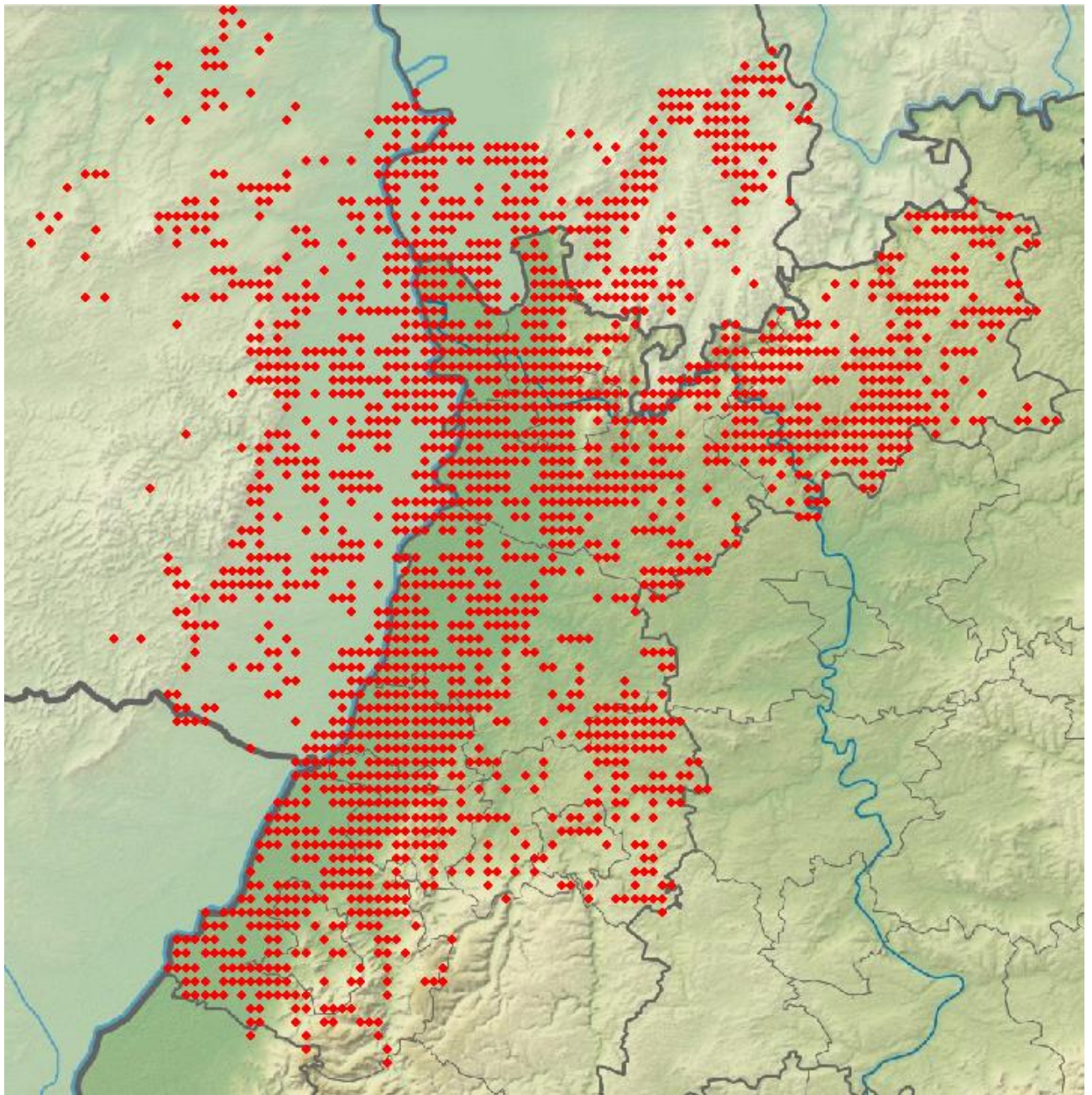

**Übersichtskarte Nordbaden und Umgebung (Naturräume): Alle Gitterfelder mit Beobachtungsmeldungen für den Zeitraum 1.01.-31.03.2020**

Karten-Grundlage: Daten aus dem Räumlichen Informations- und Planungssystem (RIPS) der Landesanstalt für Umwelt, Messungen und Naturschutz Baden-Württemberg (LUBW)

### Ausgewählte Beobachtungen im Zeitraum Januar bis März 2020

Es wurden sehr viele Beobachtungen gemeldet; jedoch ist die geographische Verteilung der Beobachter und der Meldungen räumlich nicht gleichverteilt. Es gibt leider doch größere Bereiche von Nordbaden und der Vorderpfalz, aus denen keine oder nur wenige Daten vorliegen. **Anregung: Bitte suchen Sie doch bevorzugt die Gebiete auf, für die keine Meldungen vorliegen.** Es muss nicht immer die Wagbachniederung sein!

Um die Länge der Aufzählungen zu begrenzen (der komplette Report wäre über 1400 Seiten lang!), werden nur be-

sonders auffallende Meldungen (z.B. größere Ansammlungen, Seltenheiten, Letzt- und Erstbeobachtungen) aufgeführt. Eine Auswertung der Phänologie und Verbreitung wurde bei vielen Arten vorgenommen. Für phänologische Auswertungen wurden meist die Pentadenmaxima oder die Anzahl an Beobachtungen pro Pentade gewählt- die Anzahl an Beobachtungen ist jedoch durch Doppelmeldungen verschiedener Beobachter im selben Gebiet unter Umständen überbewertet (z.B. Wagbachniederung). Was die absolute Häufigkeit der Arten angeht, so sollte man Tabelle 2 und 3 berücksichtigen.

**Anmerkung: Die Meckersheimer Tongruben und die Insel Flotzgrün sind traditionelle Brut-, Durchzugs- und Überwinterungsgebiete für Wasservögel und Feuchtgebietsarten.**

Aus diesen Gebieten liegen sehr viele Beobachtungen vor, die jedoch in diesem Bericht häufig nicht im Einzelnen aufgeführt werden können, da einige Beobachter ihre Daten nur als geschützt gemeldet haben. Meldungen von Bruten von Greifvögeln und Eulen wurden bei Ornitho automatisch geschützt registriert.

### Höckerschwan:

Höckerschwan  
Jahreszeitliche Verteilung Beobachtungen

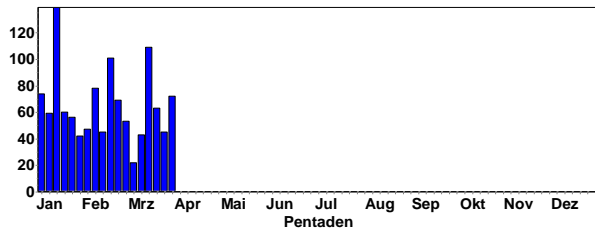

Höckerschwan  
Summen der Pentadenmaxima

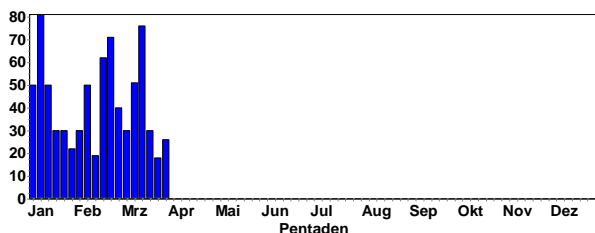

Höckerschwan © C. Armbruster

### Größere Ansammlungen:

- 81 Ind. 2x 2. KJ / vorjährige 10.1.20 Ackerflächen östlich KBC-Grube (Peter Petermann)
- 38 B3. 14.3.20 Altrheinsee (Alzey-Worms) (Wolfgang Dreyer)
- 71 Ind. 20.2.20 Mannheim [6416\_2\_08s] (Fabian Schrauth)
- 30 B3. 15.3.20 Steinmauern, Murg/Riedkanal (Klaus Lechner)
- 57 Ind. 6x 2. KJ / vorjährige 15.2.20 Polder Kirschgartshausen Nord (Peter Petermann)
- 51 Ind. 08.3.20 Wörther Altrhein (Germersheim) (Fabian Bindrich)
- 50 Ind. 04.1.20 Mannheim [6416\_2\_17n] (Luca de Marco)
- 50 Ind. 11.1.20 Mannheim [6416\_2\_08s] (Dieter Ebert)
- 50 Ind. 06.2.20 Wörther Altrhein (Germersheim) (Ulf Janz)
- 40 Ind. 14.1.20 Mannheim [6516\_2\_09n] (Wolfgang Dreyer)
- 40 Ind. 26.2.20 Mannheim [6516\_2\_09n] (Katrin Back)
- 37 Ind. 05.1.20 Mannheim [6416\_2\_17n] (Volker Arndt)
- 35 Ind. 05.1.20 Knielinger See (Armin Fladt)
- 35 Ind. 11.1.20 11110700 (WVZ) (Volker Schmidt)

- 34 Ind. 31x adulte / 3x 2. KJ / vorjährige 11.1.20 Mannheim [6416\_2\_17n] (Peter Petermann)
- 30 Ind. 06.1.20 Mannheim [6416\_2\_17n] (Günther Fehr)
- 30 Ind. 31.1.20 Mannheim [6416\_2\_08s] (Uwe Diehl)
- 30 Ind. 04.3.20 Polder Kirschgartshausen Nord (Hubert Holland)
- 30 Ind. 03.1.20 Roxheimer Altrhein & Silbersee (Volker Schmidt)
- 30 Ind. 06.1.20 Roxheimer Altrhein & Silbersee (Jochen Fischer)
- 30 Ind. 12.1.20 Roxheimer Altrhein & Silbersee (Gerald Kiefer)
- 30 Ind. 22.1.20 Roxheimer Altrhein & Silbersee (Peter Rasmachers)

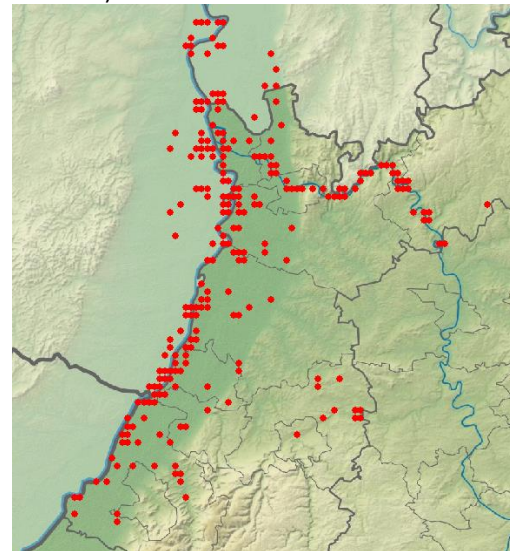

Höckerschwan-Beobachtungen in 2020

### Singschwan:

Singschwan  
Jahreszeitliche Verteilung Beobachtungen

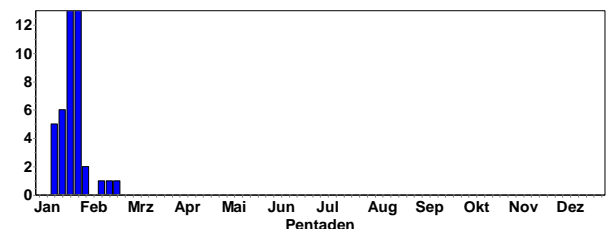

Singschwan  
Summen der Pentadenmaxima

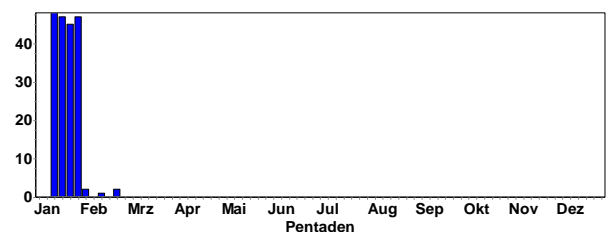

- 35 Ind. 14.1.20 Altrhein Bärensee (Rastatt) (W Fischer)
- 47 Ind. 39x adulte / 8x 2. KJ / vorjährige 15.1.20 Steinmauern, Gäns-Rhein/Altrhein (Gerd Schön)
- 5 Ind. 5x adulte 16.1.20 Steinmauern, Gäns-Rhein/Altrhein (Michael Ziara)
- 46 Ind. 19.1.20 Altrhein Bärensee (Rastatt) (Herbert Voith)
- 12 Ind. 22.1.20 Plittersdorf Nord [7114\_2\_10s] (Steffen Tillmanns)





Singschwäne © W. Fischer

22 Ind. 22.1.20 Steinmauern, Gäns-Rhein/Altrhein (Aurore Perrayon)

41 Ind. 34x adulte / 7x 2. KJ / 22.1.20 Altrhein Bärensee (Rastatt) (Fabian Bindrich)

26 Ind. 7x 2. KJ / vorjährige 23.1.20 Altrhein Bärensee (Rastatt) (Martin Boschert)

45 Ind. 37x adulte / 8x 2. KJ / vorjährige 25.1.20 Altrhein Bärensee (Rastatt) (Manuel Jansen)

47 Ind. 39x adulte / 8x 2. KJ / vorjährige 26.1.20 Altrhein Bärensee (Rastatt) (Bastian Meise)

6 Ind. 26.1.20 Steinmauern, Gäns-Rhein/Altrhein (Bastian Mayer)

47 Ind. 39x adulte / 8x 2. KJ / vorjährige 26.1.20 Altrhein Bärensee (Rastatt) (Volker Schmidt)

40 Ind. 4x immature / 36x adulte 30.1.20 Steinmauern, Gäns-Rhein/Altrhein (Aurore Perrayon)

5 Ind. 1x adult / 4x immature 30.1.20 Altrhein Bärensee (Rastatt) (Aurore Perrayon)

27 Ind. um 10:35 Uhr in zwei Trupps in Richtung Frankreich abfliegend 30.1.20 Steinmauern, Gäns-Rhein/Altrhein (Jürgen Kläger)

2 Ind. 31.1.20 Altrhein Bärensee (Rastatt) (Markus Forst)

1 Ind. 12.2.20 Altrhein Bärensee (Rastatt) (Aurore Perrayon)

2 Ind. (2x überfliegend), Richtung N/NO 22.2.20 NSG Wessnitz-Insel von Lorsch (Fritz Wagner)

#### Trauerschwan:

1 Ind. 04.-11.1.20 Altrhein Illingen Nord (Rainer Deible)

2 Ind. 1x Männchen adult / 1x Weibchen adult 04.1.20 Lampertheimer Altrhein (Peter Petermann)

1 Ind. 11.1.20 Rhein-km 350 [7015\_1\_23n] (Cornelius Dellwisch)

1 Ind. 12.1.20 Bruchsal Neuwiesen (Joachim Frisch)

1 Ind. 12.1.-31.3.20 Saalbachniederung [6817\_1\_23n] (Niko Falk et al.)

#### Zwergkanadagans:

1 Ind. Anzeichen für Hybrideinfluss (F2?) von Weißwangengans. Unter Kanadagänsen. 16.1.20 KBC-Grube (Bergstraße) (Peter Petermann)

1 Ind. 31.1.20 KBC-Grube (Bergstraße) (Peter Petermann)

1 Ind. Unter Kanadagänsen. Vermutlich derselbe Vogel wird seit Dezember 2018 im Kreis HP beobachtet. 07.3.20 Langer Graben [6216\_4\_57s] (Peter Petermann)

#### Streifengans:

1 Ind. 1x adult 04.1.20 NSG LA Welsches Loch (Peter Petermann)

1 Ind. 11.1.20 Luisenpark (WVZ) (Harald Bott)

1 Ind. 20.1.20 Kiesgruben am Wolfsberg / Leim (Ulf Janz)

1 Ind. 08.3.20 NSG LA Welsches Loch (Arnulf Quentin)

1 Ind. 14.3.20 Maxdorf [6515\_2\_09s] (Gerardo Unger)

1 Ind. 15.3.20 NSG LA Welsches Loch (Fabian Schrauth)

2 Ind. 25.3.20 Stutensee [6916\_2\_29n] (Bernd Petereit)

1 Ind. 1x Männchen 27.3.20 Graben-Neudorf [6817\_3\_31s] (Christoph Armbruster)

1 Ind. 1x adult 31.3.20 NSG Lampertheimer Altrhein (Peter Petermann)



Streifengans © C. Armbruster

#### Schwanengans:

Stationär auf der Heidelberger Neckarwiese (>110 Ind.), Vorderer Roxheimer Altrhein (3 Ind.), Lampertheimer Altrhein (12 Ind.), NSG Der Spieß (1 Ind.), Badensee Eich (4 Ind.), Altrheinsee (3 Ind.)

#### Rothalsgans: (vermutlich Gefangenschaftsflüchtling)

1 Ind. 01.1.20 NSG Mecktersheimer Tongruben (Joseph Minor)

1 Ind. zusammen mit Blässgänsen 26.2.-7.3.20 Dettenheim [6816\_1\_25n] (viele Beobachter)



Rothalsgans mit Saatgänsen bei Dettenheim © W. Fischer



Wilde Rothalsgänse © D. Koch

## Kanadagans:

Kanadagans  
Jahreszeitliche Verteilung Beobachtungen

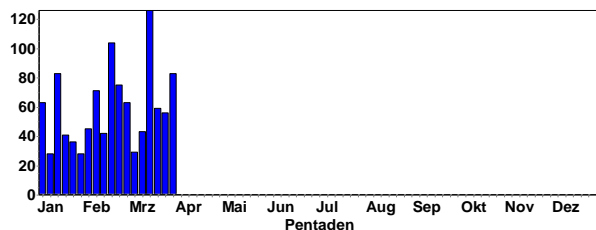

Kanadagans  
Summen der Pentadenmaxima

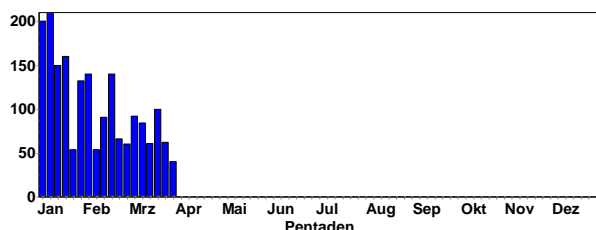

### Größere Ansammlungen:

210 Ind. 09.1.20 Altrhein Illingen Nord (Gerd Schön)  
 200 Ind. 04.1.20 Ladenburg [6517\_2\_17s] (Günther Fehr)  
 160 Ind. 20.1.20 Ladenburg [6517\_2\_17s] (Günther Fehr)  
 150 Ind. 12.1.20 Ketscher Altrhein [6617\_1\_21n] (Guido Waldmann)  
 140 Ind. 07.1.20 Ladenburg [6517\_2\_17s] (Günther Fehr)  
 140 Ind. 02.2.20 NSG Weschnitz-Insel von Lorsch (Christian Zurek)  
 132 Ind. 27.1.20 Ladenburg Neckarfähre (HD) (Wolfgang Dreyer)  
 131 Ind. 13.1.20 MA Kühunterhorst (WVZ) (Mannheim (Matthias Feuersenger)  
 128 Ind. 01.1.20 Mannheim (Strandbad Nord) (Wolfgang Dreyer)  
 113 Ind. 14.1.20 1308179 (WVZ) (Beate Friedetzki)  
 110 Ind. 09.1.20 Ladenburg [6517\_2\_17s] (Günther Fehr)  
 110 Ind. 11.1.20 Luisenpark (WVZ) (Harald Bott)  
 100 Ind. 14.1.20 Neckaranstau Ladenburg (Günther Fehr)  
 50 B3. 17.3.20 Knielinger See (Susanne Vorbrüggen)  
 98 Ind. 11.1.20 Rheinstetten [7015\_2\_07s] (Gerd Schön)  
 94 Ind. 11.1.20 Badensee Waldstücker Heddesheim (Wolfgang Dreyer)  
 92 A1. 06.3.20 NSG Weschnitz-Insel von Lorsch (Christian Zurek)  
 91 Ind. 12.2.20 NSG Weschnitz-Insel von Lorsch (Christian Zurek)  
 90 Ind. 06.1.20 Ladenburg Neckarfähre (HD) (Michael Wink)  
 88 Ind. 11.2.20 NSG Weschnitz-Insel von Lorsch (Christian Zurek)  
 85 Ind. 11.1.20 Altrhein Illingen Nord (Gerd Schön)  
 84 A1. 07.3.20 NSG Weschnitz-Insel von Lorsch (Christian Zurek)  
 80 Ind. 06.1.20 Ketscher Altrhein [6617\_1\_21n] (Guido Waldmann)  
 80 Ind. 14.2.20 NSG Weschnitz-Insel von Lorsch (Fritz Wagner)  
 79 Ind. 11.1.20 Mannheim (Strandbad Nord) (Harald Bott)  
 78 Ind. 11.1.20 Neuburgweier, Rhein-km 354 (Gerd Schön)  
 75 Ind. 11.3.20 NSG Weschnitz-Insel von Lorsch (Hans Josef Bell)

72 Ind. 08.3.20 NSG Schwetzingenwiesen (Guido Waldmann)

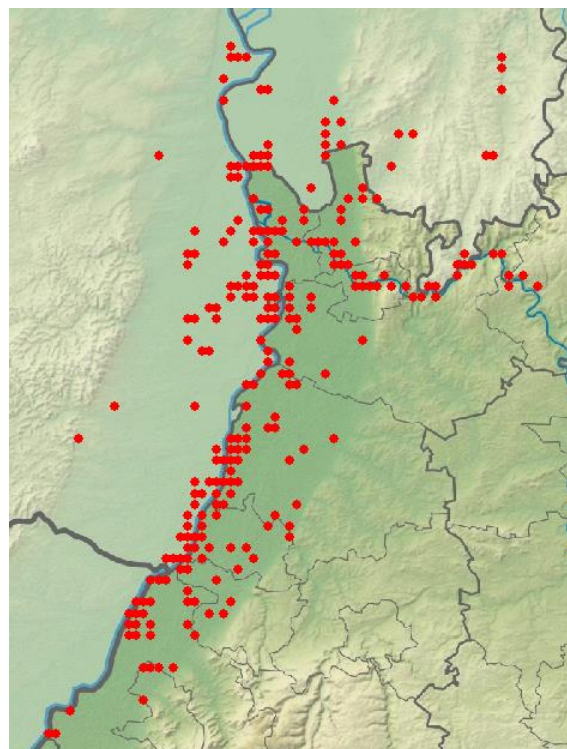

Kanadagans-Meldungen in 2020

## Weißwangengans:

Weißwangengans  
Jahreszeitliche Verteilung Beobachtungen

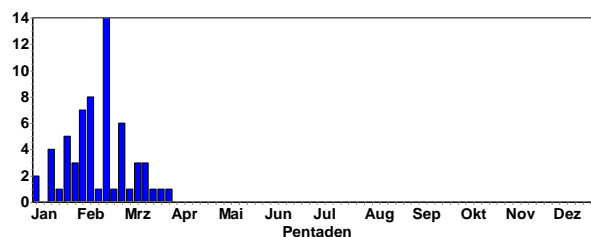

Weißwangengans  
Summen der Pentadenmaxima

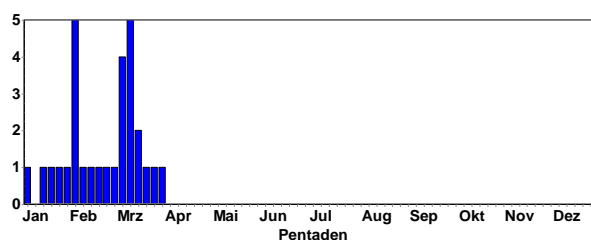

Die meisten Weißwangengänse sind vermutlich Gefangenschaftsflüchtlinge und oft mit Kanadagänsen vergesellschaftet. Trupps mit mehr als 3 Ind. könnten Wildvögel sein.

5 Ind. 02.2.20 NSG Weschnitz-Insel von Lorsch (Christian Zurek)  
 5 Ind. 04.2.20 NSG Weschnitz-Insel von Lorsch (Nicolai Poelau)  
 4 Ind. 06.3.20 NSG Weschnitz-Insel von Lorsch (Christian Zurek)  
 5 Ind. 09.3.20 Lörzenbach, Rückhaltebecken (Albert Jakob)





Nonnen- und Kanadagans © C. Armbruster

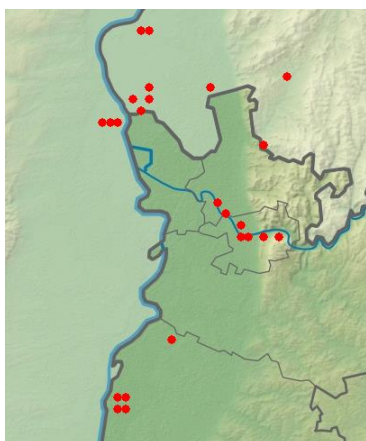

Weißwangengans-Meldungen in 2020

#### Tundra-Saatgans:

Saatgans  
Jahreszeitliche Verteilung Beobachtungen

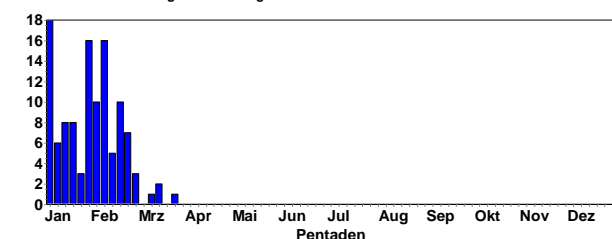

Saatgans  
Summen der Pentadenmaxima

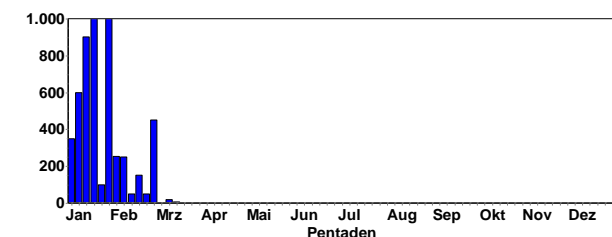

An den Mechtersheimer Tongruben überwinternden über 1000 Ind.

90 Ind. ca. 50 stationär, ca. 40 überfliegend 01.1.20 Abgrabung Liedolsheim (Jannik Stipp)  
 47 Ind. 02.1.20 Abgrabung Liedolsheim (Fabian Schrauth)  
 48 Ind. 46 dz SW gegen 10.30 Uhr, 2 stationär mit Graugänsen auf einem angrenzenden Acker 03.1.20 Roxheimer Altrhein & Silbersee (Volker Schmidt)  
 60 Ind. 04.1.20 Abgrabung Liedolsheim (Eberhard Körner)  
 16 Ind. überfliegend 04.1.20 Silbersee bei Roxheim (Volker Arndt)

20 Ind. 12.1.20 Sandweier, (Achim König)  
 1 Ind. 12.1.20 Abgrabung Minthe Süd (Andreas Vogel)  
 12 Ind. 12.1.20 Heinrich-Talau-See (WVZ) (Wvz-Eich Gnor)  
 50 Ind. 16.1.20 Steinmauern, Gäns-Rhein/Altrhein (Michael Ziara)  
 260 Ind. in großer Entfernung nach Nord fliegend (180+80)  
 19.1.20 Eich-Gimbsheimer Altrhein (Volker Schmidt)  
 265 Ind. 20.1.20 Dettenheim [6816\_1\_24n] (Klaus Lechner)  
 100 Ind. 22.1.20 Steinmauern, Gäns-Rhein/Altrhein (Aurore Perrayon)  
 147 Ind. 26.1.20 Dettenheim [6816\_1\_25s] (Steffen Tillmanns)  
 150 Ind. 28.1.20 Dettenheim [6816\_1\_25s] (Klaus Lechner)  
 180 Ind. 29.1.20 Dettenheim [6816\_1\_25n] (Klaus Lechner)  
 26 Ind. 30.1.20 Dettenheim [6816\_1\_24n] (Walter Finkbeiner)  
 4 Ind. 31.1.20 Dettenheim [6816\_1\_25n] (Steffen Tillmanns)  
 10 Ind. 01.2.20 Dettenheim [6816\_1\_25n] (Falk Pollähne)  
 123 Ind. N ziehend 20 (8.45 Uhr) und 103 (10.05 Uhr)  
 01.2.20 Roxheimer Altrhein & Silbersee (Volker Schmidt)  
 120 Ind. 06.2.20 Abgrabung Liedolsheim (Günther Fehr)  
 50 Ind. 07.2.20 Abgrabung Liedolsheim (Joachim Frisch)  
 191 Ind. S ziehend 07.2.20 NSG LA Bonaue [6316\_4\_56s] (Peter Petermann)  
 210 Ind. 08.2.20 Abgrabung Liedolsheim (Sebastian Olschewski)  
 65 Ind. 09.2.20 Abgrabung Liedolsheim (Michael Rumberger)  
 50 Ind. 11.2.20 Dettenheim [6816\_1\_25n] (Michael Wink)  
 30 Ind. 12.2.20 Dettenheim [6816\_1\_24n] (Jannik Stipp)  
 85 Ind. 15.2.20 Abgrabung Liedolsheim (Werner Jansen)  
 26 Ind. 15.2.20 NSG Wagbachniederung (Ulrich Mahler)  
 80 Ind. 15.2.20 Badensee Eich (Alzey-Worms) (Sebastian Laubengaier)  
 35 Ind. 16.2.20 Dettenheim [6816\_1\_25s] (Patricia Reister)  
 150 Ind. 18.2.20 Altrhein Bärensee (Rastatt) (Aurore Perrayon)  
 5 Ind. 21.2.20 Dettenheim [6816\_1\_24n] (Jochen Rohrmoser)

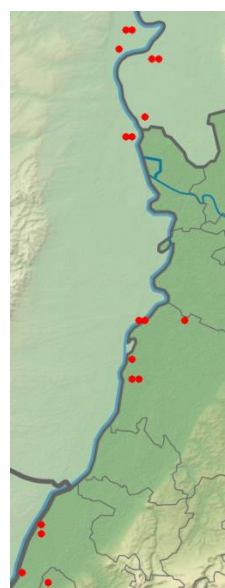

30 Ind. 21.2.20 Eich [6216\_1\_24s] (Axel Muttray)  
 50 Ind. (50x fliegend) 22.2.20 Eich [6216\_1\_24n] (Falk Pollähne)  
 2 Ind. 22.2.20 Eich [6216\_1\_24n] (Stella Mielke)  
 50 Ind. gegen 7.30 Uhr vom Elisabethensee überfliegend Richtung Ost  
 22.2.20 Badensee Eich (Alzey-Worms) (Volker Schmidt)  
 2 Ind. 27.2.20 Dettenheim [6816\_1\_24n] (Hugo Schlenker)  
 1 Ind. 29.2.20 Eich-Gimbsheimer Altrhein (Volker Schmidt)  
 450 Ind. 29.2.20 NSG Der Spieß (Volker Schmidt)  
 18 Ind. 07.3.20 Heinrich-Talau-See (Volker Schmidt)

Saatgans-Meldungen in 2020

5 Ind. 15.3.20 Heinrich-Talau-See (WVZ) (Wvz-Eich Gnor)  
 1 Ind. unter Graugänsen 26.3.20 NSG Der Spieß (Fabian Schrauth)

### Kurzschnabelgans:

11 Ind. Stationär auf der Heidelberg Neckarwiese

### Blässgans:

Blässgans  
Jahreszeitliche Verteilung Beobachtungen

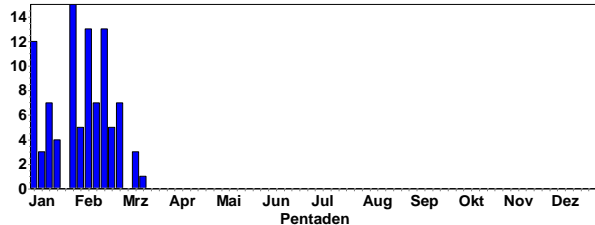

Blässgans  
Summen der Pentadenmaxima

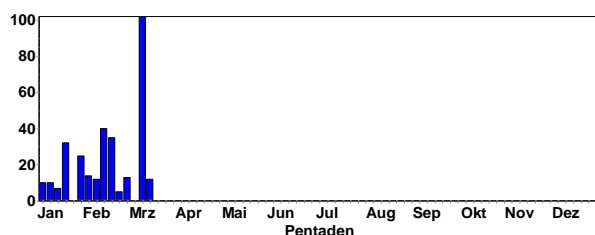

An den Mechttersheimer Tongruben lag der Bestand mit ca. 10 Ind. niedriger als in früheren Jahren.

10 Ind. 01.1.20 Abgrabung Liedolsheim (Jannik Stipp)  
 8 Ind. 04.1.20 Abgrabung Liedolsheim (Eberhard Körner)  
 04.1.20 Ladenburg [6517\_2\_17s] (Günther Fehr)  
 1 Ind. 13.1.20 MA Kühunterhorst (Matthias Feuersenger)  
 32 Ind. 19.1.20 11140500 (WVZ) (Germersheim) (K Faaß)  
 3 Ind. 19.1.20 Eich-Gimbsheimer Altrhein (Volker Schmidt)  
 2 Ind. 20.1.20 Kiesgruben am Wolfsberg / Leim (Ulf Janz)  
 5 Ind. 26.1.20 Dettenheim [6816\_1\_25s] (Dorothea Koch)  
 20 Ind. 27.1.20 Dettenheim [6816\_1\_25s] (Andreas Vogel)  
 12 Ind. 31.1.20 Abgrabung Liedolsheim (Volker Schmidt)  
 14 Ind. 01.2.20 Dettenheim [6816\_1\_24n] (A Saurer)  
 12 Ind. 08.2.20 Abgrabung Liedolsheim (S Olschewski)



6 Ind. 11.2.20 Dettenheim [6816\_1\_25n] (Michael Wink)  
 8 Ind. 15.2.20 Dettenheim [6816\_1\_25n] (Lukas Ehmke)  
 10 Ind. 16.2.20 Dettenheim [6816\_1\_25n] (Detlef Metzner)  
 35 Ind. 16.2.20 Badesees Eich (Alzey-Worms) (Anton Trexler)  
 5 Ind. 21.2.20 Dettenheim [6816\_1\_24n] (J Rohrmoser)  
 2 Ind. 21.2.20 Eich [6216\_1\_24s] (Axel Muttray)  
 3 Ind. 22.2.20 Badesees Eich (Alzey-Worms) (Falk Pollähne)  
 13 Ind. 25.2.20 Abgrabung Liedolsheim (Klaus Reiner)  
 11 Ind. 28.2.20 Dettenheim [6816\_1\_24n] (Max Schulz)

### Blässgans-Meldungen in 2020

2 Ind. 2x adulte 29.2.20 NSG Der Spieß (Volker Schmidt)  
 15 Ind. 07.3.20 Dettenheim [6816\_1\_25n] (Sebastian Olschewski)  
 102 Ind. mehrere Trupps in der Luft bzw. direkt auf dem See 07.3.20 Heinrich-Talau-See (Volker Schmidt)  
 12 Ind. 15.3.20 Heinrich-Talau-See (WVZ) (Wvz-Eich Gnor)



Blässgänse © D. Koch

### Graugans:

Graugans  
Jahreszeitliche Verteilung Beobachtungen

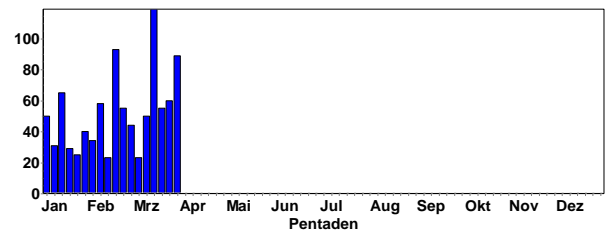

Graugans  
Summen der Pentadenmaxima

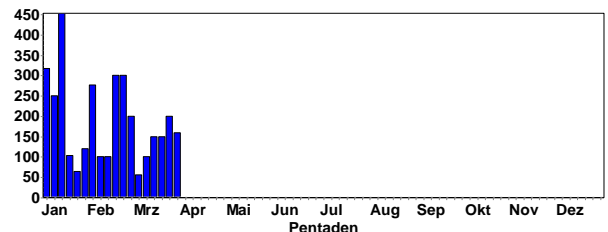

Fliegende Graugänse © C. Armbruster

### Größere Ansammlungen:

453 Ind. 12.1.20 Heinrich-Talau-See (WVZ) (Wvz-Eich Gnor)  
 318 Ind. Schlaf- / Sammelplatz Abflug in Gruppen ab 8:02 bis nach 8:35 04.1.20 NSG LA Welsches Loch (Peter Petermann)  
 300 Ind. 15.2.20 NSG Der Spieß (Falk Pollähne)

150 B3. darunter zwei halsberingte weiß auf blau: 7EN und 7CV 22.2.20 NSG Der Spieß (Andreas Kohler)  
 250 Ind. 10.1.20 NSG Kohlplattenschlag (Detlef Metzger)  
 220 Ind. 16.2.20 Dettenheim [6816\_1\_25n] (Martin Seiser)  
 220 Ind. 19.2.20 NSG Der Spieß (Fabian Schrauth)  
 200 Ind. 03.1.20 Roxheimer Altrhein & Silbersee (Volker Schmidt)  
 200 Ind. 28.2.20 NSG Der Spieß (Günther Fehr)  
 100 B3. 23.3.20 NSG Der Spieß (Falk Pollähne)  
 190 Ind. mit 7CV und 7EN 16.2.20 NSG Der Spieß (Volker Schmidt)  
 180 A1. 15.2.20 Dettenheim [6816\_1\_25n] (Folke Dammingen)  
 176 Ind. 16.2.20 NSG Der Spieß (Wvz-Eich Gnor)  
 160 Ind. 02.1.20 Abgrabung Liedolsheim (Fabian Schrauth)  
 160 A1. 16.2.20 NSG Der Spieß (Wolfgang Dreyer)  
 159 A1. 21.2.20 Eich [6216\_1\_24s] (Markus Forst)  
 150 A1. 19.2.20 NSG Der Spieß (Axel Muttray)  
 140 Ind. 04.1.20 NSG Kohlplattenschlag (Gerald Kiefer)

### Erste Bruten mit Jungvögeln:

7 C12. 1x Männchen / 1x Weibchen / 5x Pulli / nicht-flügge  
 24.3.20 NSG Wagbachniederung (Ulrich Mahler)  
 34 C12. 29x adulte / 5x Pulli / nicht-flügge Eine Adulte mit 5 Pulli in 3c. 27.3.20 NSG Wagbachniederung (Martin Seiser)  
 4 C12. 1x adult / 3x Pulli / nicht-flügge Auf 3c 27.3.20 NSG Wagbachniederung (Johannes Ernst)  
 4 C12. 1x Männchen adult / 1x Weibchen adult / 2x Pulli / nicht-flügge; Wenige Tage alte Pulli, 27.3.20 NSG Kohlplattenschlag (Christoph Armbruster)



Graugänse mit ersten Gössel © C. Armbruster

40 C12. 4x Pulli / nicht-flügge 30.3.20 NSG Kohlplattenschlag (Gerald Kiefer)  
 30 C12. Mindestens 4 Paare führen Gössel 31.3.20 NSG Kohlplattenschlag (Gerald Kiefer)  
 13 C12. 2x Männchen / 2x Weibchen / 9x Pulli / nicht-flügge  
 Beobachter: Georg Freundlieb. 31.3.20 NSG Wagbachniederung (Ulrich Mahler)

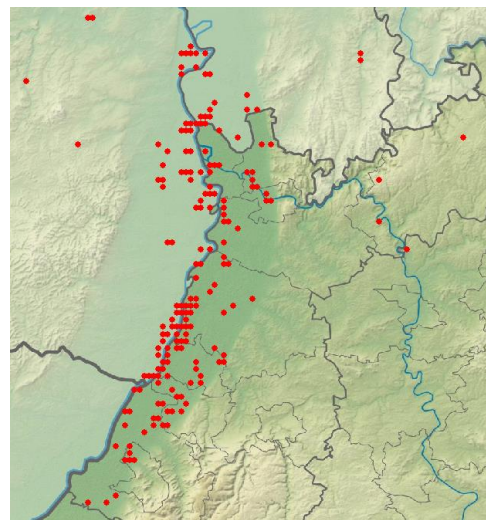

Graugans-Meldungen in 2020

### Nilgans:

Nilgans  
Jahreszeitliche Verteilung Beobachtungen

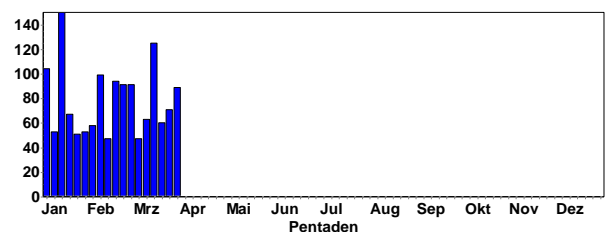

Nilgans  
Summen der Pentadenmaxima

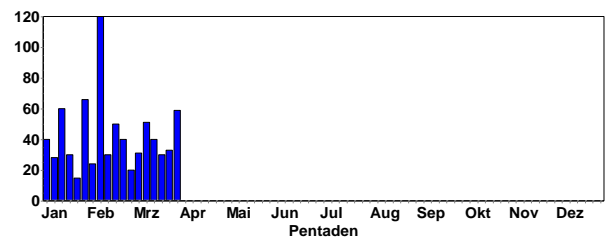

### Zum Vergleich 2019

Nilgans  
Summen der Pentadenmaxima

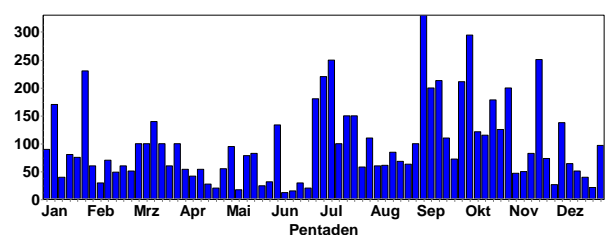

### Zum Vergleich 2018

Nilgans  
Summen der Pentadenmaxima

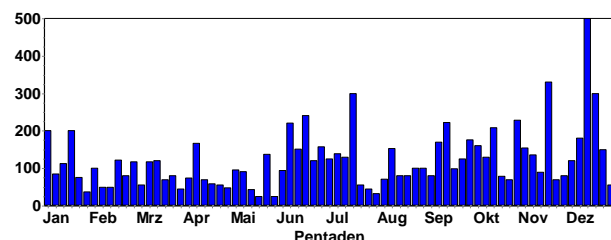



**Größere Ansammlungen (weniger große Trupps als in Vorjahren; Auswirkungen der zunehmenden Bejagung?):**

120 Ind. 09.2.20 Wörther Rheinhafen (Fabian Bindrich)  
66 Ind. 26.1.20 Heidelberg [6517\_4\_47s] (Susanne Donat)  
59 Ind. 27.3.20 Kistnerweiher bei Neuhausen (Thomas Dolich)  
51 Ind. Rheinzabern westlich der B9 07.3.20 Rheinzabern [6815\_4\_59s] (Hans-Jürgen Schygulla)  
50 Ind. 27.1.20 Heidelberg [6517\_4\_47s] (Susanne Donat)  
50 Ind. 18.2.20 Heidelberg [6517\_4\_48s] (Susanne Donat)  
45 Ind. 07.3.20 Walldürn, MOS (P.u.G.Rückert)  
45 Ind. Maximiliansau südlich vom Rheinradweg 16.2.20 Wörth am Rhein [6915\_4\_47n] (Hans-Jürgen Schygulla)  
40 Ind. 13.1.20 MA Kühntherhorst (WVZ) (Mannheim (Matthias Feuersenger))  
40 Ind. 22.2.20 NSG Lappen+Eiderbachgr. (Ute Mössinger)  
40 Ind. 04.1.20 Mecktersheim [6716\_1\_14s] (Erwin Seifrin)  
38 Ind. 06.2.20 Heidelberg-Zentrum (Gerald Kiefer)  
34 Ind. 08.2.20 Wörth am Rhein [6915\_4\_48n] (Elmar Werling)  
33 Ind. 22.3.20 Walldürn NSG Lappen, MOS (P.u.G.Rückert)  
31 Ind. 02.3.20 Walldürn, MOS (P.u.G.Rückert)  
30 Ind. 11.1.20 Heidelberg (Michael Wink)  
30 Ind. auffliegend 16.1.20 NSG Lappen+Eiderbachgr. (Ute Mössinger)  
30 Ind. 21.2.20 Heidelberg-Heidestücke (Susanne Donat)  
30 Ind. 13.3.20 NSG Lappen+Eiderbachgr. (Ute Mössinger)  
30 Ind. 11.2.20 Binsfeld: Binsfeldsee (Michael Wink)  
30 Ind. 19.3.20 Neuhausen [6516\_4\_47s] (Alfred Amberger)



**Die Nilgänse, die wir auf der Heidelberger Neckarwiese beringt haben, tragen weiße Farbringe (Bitte um Meldung, falls Sie eine beringte Gans beobachten)**

© W. Dreyer

**Erste Bruten mit Jungvögeln:**

5 C12. 1x Männchen adult / 1x Weibchen adult / 3x Pulli / nicht-flügge 26.1.20 Gaggenau Zentrum [7115\_4\_60s] (Martin Seiser)  
10 C12. 2x adulte / 8x Pulli / nicht-flügge 09.2.20 Au am Rhein [7015\_1\_25s] (Gerd Schön)  
6 C12. Zwei Paare mit Pulli 01.3.20 Schwetzingen Schlosspark (Jürgen Kutzer)  
9 C12. 2x adulte / 7x Pulli / nicht-flügge 01.3.20 Schlossgarten Karlsruhe (Mathias Putze)  
10 C16. 3x adulte / 7x Pulli / nicht-flügge 02.3.20 Schlossgarten Karlsruhe (Jannik Stipp)

4 C12. 1x Männchen / 1x Weibchen / 2x Pulli / nicht-flügge Paar mit 2 kleinen Pulli (1 Tag alt). 08.3.20 NSG Wagbachniederung (Ulrich Mahler)  
11 C12. 2x adulte / 9x Pulli / nicht-flügge 08.3.20 Gönheim [6515\_2\_27s] (Tanja Kärcher)  
11 C12. 9x Pulli / nicht-flügge / 1x Männchen adult / 1x Weibchen adult 10.3.20 Schlosspark Herrnsheim (Axel Muttray)  
4 C12. 1x Männchen adult / 1x Weibchen adult / 2x Pulli . Nur noch 2 von 9 pulli (vor drei Tagen) 11.3.20 Fußgönheim [6515\_2\_28s] (Tanja Kärcher)  
5 C12. 13.3.20 Horbachsee (Karlsruhe) (Helmut Barié)  
8 C12. 1x Männchen adult / 1x Weibchen adult / 6x Pulli / nicht-flügge ca. 5 Tage alt 14.3.20 NSG Felsenberg (Andreas Quell)  
8 C12. 1x Männchen adult / 1x Weibchen adult / 5x Pulli / nicht-flügge 14.3.20 NSG Wagbachniederung (Christoph Armbruster)  
8 C12. 1x Männchen adult / 1x Weibchen immatur / 6x Pulli / nicht-flügge 15.3.20 NSG Felsenberg (Andreas Quell)  
7 C12. 2x adulte / 5x Pulli / nicht-flügge 15.3.20 NSG Wagbachniederung (Werner Jansen)  
6 C12. 1x Weibchen adult / 1x Männchen adult / 4x Pulli / nicht-flügge 17.3.20 Heidelberg Neckarwiese (Livi Parau)  
7 C12. 1x Männchen adult / 1x Weibchen adult / 5x Pulli / nicht-flügge 17.3.20 NSG Wagbachniederung (Ulrich Mahler)  
12 C12. 9x adulte / 3x Pulli / nicht-flügge 1 Paar mit ganz frischen Jungvögeln 17.3.20 11140500 (WVZ) (Germersheim) (Klaus Faaß)  
3 C12. 1x Männchen adult / 1x Weibchen adult / 1x Pullus / nicht-flügge 17.3.20 Germersheim [6716\_3\_43s] (Ulf Janz)  
6 C12. 1x Männchen / 1x Männchen / 4x Pulli / nicht-flügge 20.3.20 NSG Wagbachniederung (Gerald Kiefer)  
9 C. 2x adulte / 7x Pulli / nicht-flügge Paar mit 7 kleinen pulli 20.3.20 Langer Graben [6216\_4\_57s] (Peter Petermann)  
4 C12. 1x Männchen adult / 1x Weibchen adult / 2x Pulli / nicht-flügge 22.3.20 Neckargemünd [6618\_2\_18s] (Andreas Quell)  
5 C12. 1x Männchen / 1x Weibchen / 3x Pulli / nicht-flügge 24.3.20 NSG Wagbachniederung (Gerald Kiefer)  
4 C12. 2x adulte / 2x Pulli / nicht-flügge Pull. ca. 3 Tage alt 24.3.20 Edingen Fischkinderstube (Wolfgang Dreyer)  
6 C12. 1x Männchen / 1x Weibchen / 4x Pulli / nicht-flügge. Nur noch 4 Pulli. 24.3.20 NSG Wagbachniederung (Ulrich Mahler)  
6 C12. 4x Pulli / nicht-flügge 26.3.20 NSG Wagbachniederung (Michael Wink)  
6 C12. 1x Männchen adult / 1x Weibchen adult / 4x Pulli / nicht-flügge 27.3.20 NSG Wagbachniederung (Martin Seiser)  
8 C12. 1x Männchen / 1x Weibchen / 6x Pulli / nicht-flügge 27.3.20 Lörzenbach, Rückhaltebecken (Josef Schütz)  
5 C. 1x Männchen / 1x Weibchen / 3x Pulli / nicht-flügge Neben der Elsenz in der Wese. Könnten auch noch mehr Pulli gewesen sein., 28.3.20 Neckargemünd [6618\_2\_18s] (Thomas Falk)  
6 C12. 2x adulte / 4x Pulli / nicht-flügge 28.3.20 NSG Kohlplattenschlag (Gerd Schön)  
5 C12. 1x Männchen / 1x Weibchen / 3x Pulli / nicht-flügge 29.3.20 Horbachsee (Karlsruhe) (Helmut Barié)



8 C12. 1x Männchen adult / 1x Weibchen adult / 6x Pulli / nicht-flügge ca.14 Tage alt 29.3.20 Neckarsteinach [6519\_3\_51s] (Andreas Quell)  
 8 C12. 5x Pulli / nicht-flügge 30.3.20 NSG Kohlplattenschlag (Gerald Kiefer)  
 3 C12. 1x Männchen adult / 1x Weibchen adult / 1x Pullus / nicht-flügge 31.3.20 NSG Roßweiher (Enzkreis) (Jürgen Bles-sing)

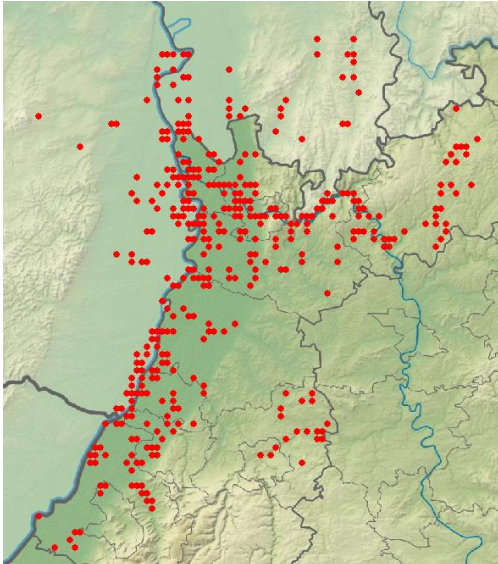

**Nilgans-Meldungen in 2020**

#### Brandgans:

Brandgans  
Jahreszeitliche Verteilung Beobachtungen

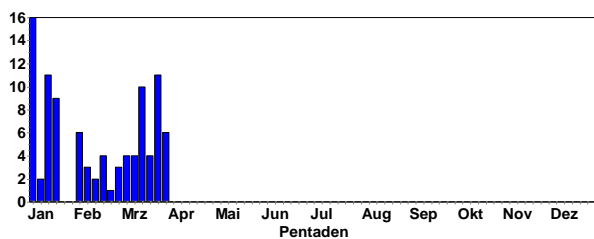

Brandgans  
Summen der Pentadenmaxima

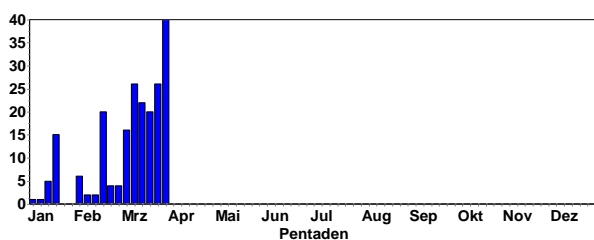

1 Ind. 01.-19.1.20 Silbersee bei Roxheim (Gerald Kiefer et al.)  
 2 Ind. 1x Männchen adult / 1x Weibchen adult 11.1.20 Klärteiche Offstein (Falk Pollähne)  
 5 Ind. 12.1.20 Klärteiche Offstein (Johannes Braun)  
 1 Ind. 1x Männchen 13.1.20 NSG Erlachsee (Karlsruhe) (Niko Falk)  
 7 Ind. 19.1.20 Eggenstein-Leopoldshafen (Gerd Schön)  
 15 Ind. 19.1.20 Klärteiche Offstein (Rolf Kokta)  
 4 Ind. 20.1.20 Dettenheim [6816\_1\_24n] (Klaus Lechner)  
 7 Ind. 20.1.20 Silbersee bei Roxheim (Christoph Armbruster)  
 12 Ind. 31.1.20 Klärteiche Offstein (Wolfgang Fischer)

2 Ind. Beobachter: Hannes Klug. 03.-15.2.20 NSG Wagbachniederung (Ulrich Mahler et al.)  
 1 Ind. 09.2.20 Heinrich-Talau-See (Alexander Neu)  
 20 Ind. 16.2.20 Klärteiche Offstein (Birgit Fischer)  
 4 Ind. 24.2.20 NSG Wagbachniederung (Ulrich Mahler)  
 1 Ind. 03.3.20 NSG Wagbachniederung (Steffen Tillmanns)  
 16 Ind. 03.3.20 Klärteiche Offstein (Wolfgang Fischer)  
 22 Ind. 08.3.20 Klärteiche Offstein (Volker Schmidt)  
 22 Ind. 14.3.20 Klärteiche Offstein (Volker Schmidt)  
 22 Ind. 16.3.20 Klärteiche Offstein (Michael Wink)  
 2 Ind. 20.3.20 NSG Hinterer Roxheimer Altrhein (Michael Wink)  
 20 Ind. 21.3.20 Klärteiche Offstein (Volker Schmidt)  
 4 Ind. 22.3.20 Walldürn NSG Lappen, MOS (P.u.G.Rückert)  
 1 Ind. 22.3.20 NSG Der Spieß (Volker Arndt)  
 20 Ind. 22.3.20 Klärteiche Offstein (Thomas Müller)  
 2 Ind. 22.3.20 Roxheimer Altrhein & Silbersee (Volker Schmidt)  
 2 Ind. 2x Weibchen 25.3.20 NSG Aalkistensee (Jürgen Bles-sing)  
 1 Ind. 1x Männchen 26.3.20 NSG Der Spieß (Fabian Schrauth)  
 29 Ind. 27.3.20 Klärteiche Offstein (Ulrich Müller)  
 40 Ind. 28.3.20 Klärteiche Offstein (Günther Fehr)  
 2 Ind. 29.3.20 Saalbachniederung (gesamt) (Gerald Kiefer)  
 3 Ind. 30.3.20 Saalbachniederung (gesamt) (Werner Debat-in)

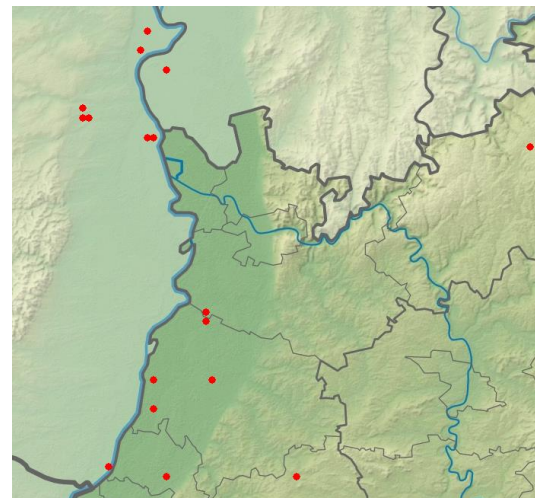

**Brandgans-Meldungen in 2020**

**Ab Mitte Januar kamen die Brutvögel zum Brutplatz an den Klärteichen Offstein zurück.**

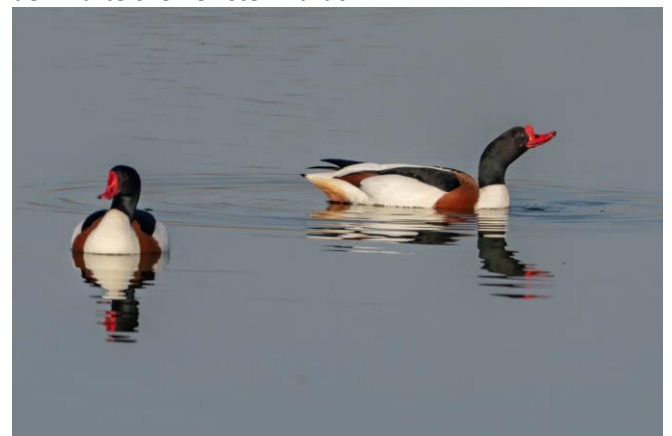

**Brandgans © W. Fischer**

## Rostgans:

Rostgans  
Jahreszeitliche Verteilung Beobachtungen

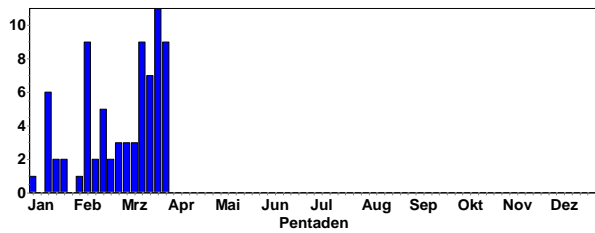

Rostgans  
Summen der Pentadenmaxima

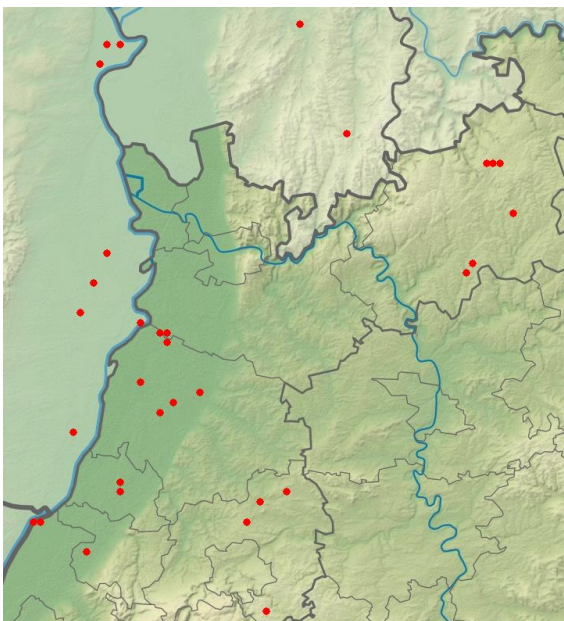
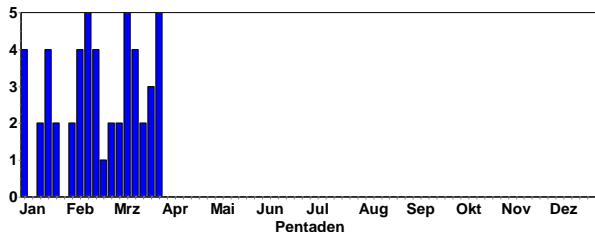

## Rostgans-Meldungen in 2020

4 Ind. 01.1.20 U.Schefflenz Krummeloch (Frank Laier)  
 2 Ind. 11.1.20 Hainstadt Zwanzigmor. (Ute Mössinger)  
 2 Ind. 1x Männchen / 1x Weibchen 11.1.20 NSG Lappen+Eiderbachgr. (Ute Mössinger)  
 2 Ind. 11.1.20 Altrhein Illingen Nord (Gerd Schön)  
 2 Ind. 11.1.20 Rhein-km 350 [7015\_1\_23n] (Cornelius Dellwisch)  
 2 Ind. überfliegend 12.1.20 Saalbachniederung [6817\_1\_23n] (Niko Falk)  
 4 Ind. 16.1.20 NSG Lappen+Eiderbachgr. (Ute Mössinger)  
 2 Ind. 17.1.20 Berghäuser Altrhein (Thomas Dolich)  
 2 Ind. 22.1.20 Berghäuser Altrhein (Alfred Amberger)  
 2 Ind. 01.2.20 Hainstadt, MOS (P.u.G.Rückert)  
 2 M 2 W 05.2.20 Walldürn NSG Lappen, MOS (P.u.G.Rückert)  
 1 Ind. 06.2.20 Schlossgarten Karlsruhe (Jannik Stipp)  
 1 Ind. 06.2.20 Saalbachniederung (gesamt) (Günther Fehr)  
 3 Ind. 07.2.20 Hardtsee (Karlsruhe) (Klaus Hofmann)  
 1 Ind. 1x Weibchen adult Ring XJ1525(8) Vogelwarte Radolfzell Die letzte Ziffer 8 habe ich nicht ablesen können. Es

handelt sich aber sicher um den von Jannik Stipp beringten Vogel mit der 08.2.20 Schlossgarten Karlsruhe (Gerd Schön)  
 1 Ind. 08.2.20 Schlossgarten Karlsruhe (Klaus Lechner)  
 4 Ind. 09.2.20 NSG Lappen+Eiderbachgr. (Ute Mössinger)  
 1 Ind. 09.2.20 NSG Wagbachniederung (Ulrich Mahler)  
 1 Ind. 12.2.20 Saalbachniederung [6817\_1\_23n] (Johannes Ernst)  
 5 Ind. 12.2.20 Hardtsee (Karlsruhe) (Jannik Stipp)  
 4 Ind. 15.2.20 NSG Lappen+Eiderbachgr. (Ute Mössinger)  
 1 Ind. zusammen mit Nilgänsen 15.2.20 Baggersee Neuwiesen (KA) (Niko Falk)  
 2 Ind. 16.2.20 Katzentäl SO [6621\_2\_17s] (Frank Laier)  
 1 Ind. 16.2.20 Schlossgarten Karlsruhe (Volker Blüml)  
 1 Ind. 16.2.20 Schifferstadt [6516\_3\_53n] (Horst Schaub)  
 1 Ind. 21.2.20 Schlossgarten Karlsruhe (Daniel Raddatz)  
 1 Ind. 22.2.20 Karlsruhe [6916\_3\_55n] (Tom Wulf)  
 1 Ind. 26.2.20 Schlossgarten Karlsruhe (Joachim Frisch)  
 2 Ind. 29.2.20 NSG Roßweiher (Enzkreis) (Jürgen Blessing)  
 2 Ind. 02.3.20 Saalbachniederung (gesamt) (Helmut Barié)  
 1 Ind. 02.3.20 Schlossgarten Karlsruhe (Jannik Stipp)  
 2 Ind. 03.3.20 Eberstadt, MOS (P.u.G.Rückert)  
 5 Ind. 09.3.20 Neuhausen [7118\_4\_57n] (Herbert Voith)  
 2 Ind. 09.3.20 Altrheinsee, Meerwasser [6216\_ (Hans-Peter Goerlich)  
 2 Ind. 11.3.20 Walldürn NSG Lappen, MOS (P.u.G.Rückert)  
 1 Ind. 13.3.20 Saalbachniederung [6817\_1\_23n] (Michael Wink)  
 4 Ind. 15.3.20 Graben-Neudorf [6817\_3\_31s] (Joachim Frisch)  
 4 Ind. 15.3.20 NSG Wagbachniederung (Ulrich Mahler)  
 3 Ind. 15.3.20 Walldürn NSG Lappen, MOS (P.u.G.Rückert)  
 2 Ind. 15.3.20 NSG Aumühle/Am roten Kreuz (Clement Heber)  
 2 Ind. 16.3.20 Malsch [7015\_4\_60s] (Meike Albert)  
 1 Ind. 18.3.20 Saalbachniederung [6817\_1\_23n] (Klaus Lechner)  
 2 Ind. 19.3.20 Eich-Gimbsheimer Altrhein (Volker Schmidt)  
 1 Ind. 1x weibchenfarbig 20.3.20 NSG Der Spieß (Wolfgang Henkes)  
 1 Ind. 1x Weibchen adult Rheinzabern westlich der B9  
 20.3.20 Rheinzabern [6815\_4\_58s] (Hans-Jürgen Schygulla)  
 1 Ind. 20.3.20 NSG Der Spieß (Volker Schmidt)  
 1 Ind. 21.3.20 NSG Der Spieß (Frieder Klöpfer)  
 3 Ind. 22.3.20 Walldürn NSG Lappen, MOS (P.u.G.Rückert)  
 1 Ind. 22.3.20 Worms [6216\_3\_42s] (Heidemarie Urban)  
 1 Ind. 22.3.20 NSG Der Spieß (Volker Arndt)  
 1 Ind. 23.3.20 Worms [6216\_3\_42s] (Falk Pollähne)  
 1 Ind. 24.3.20 NSG Der Spieß (Volker Schmidt)  
 2 Ind. 25.3.20 NSG Lappen+Eiderbachgr. (Ute Mössinger)  
 1 M 1 W 26.3.20 Walldürn NSG Lappen, MOS (P.u.G.Rückert)  
 1 Ind. 26.3.20 NSG Der Spieß (Fabian Schrauth)  
 3 Ind. Überflug Richtung Süd-West. 27.3.20 Ölbronn-Dürrn [7018\_1\_24s] (En (Gerold Vitzthum)  
 1 Ind. 29.3.20 NSG Lappen+Eiderbachgr. (Ute Mössinger)  
 2 Ind. 29.3.20 NSG Aalkistensee (Eberhard Körner)  
 2 Ind. 29.3.20 Brensbach [6219\_1\_03n] (Georg Schneider)  
 1 Ind. 29.3.20 Marbachstausee (Odenwaldkreis) (Wolfgang Dreyer)  
 5 Ind. 30.3.20 Walldürn NSG Lappen, MOS (P.u.G.Rückert)  
 2 Ind. 31.3.20 Saalbachniederung (gesamt) (Folke Damming)



### Brautente:

2 Ind. 1x Männchen adult / 1x Weibchen adult 01.1.-29.2.20  
Kurpark Bad König (Wolfgang Durst et al.)  
2 Ind. 05.-29.2.20 Karlsruhe [7016\_1\_04s] (Klaus Lechner et al.)

### Mandarinente:

Mandarinente  
Jahreszeitliche Verteilung Beobachtungen

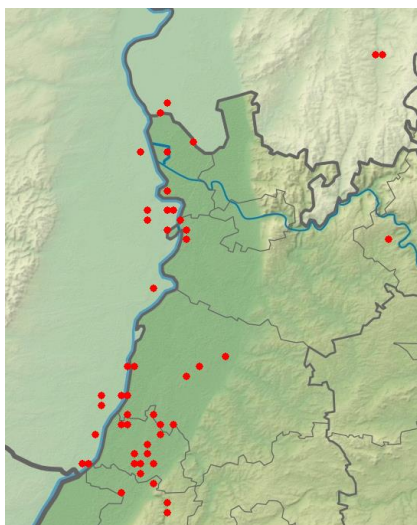
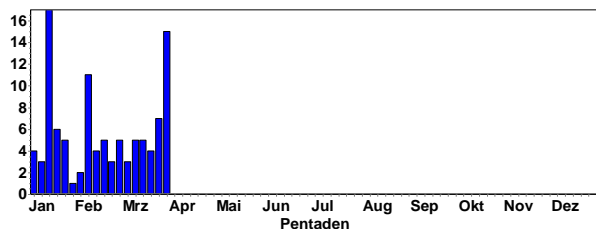

### Mandarinenten-Meldungen in 2020

#### Größere Ansammlungen:

34 Ind. 07.1.20 Stadtgarten (Zoo) Karlsruhe (Niko Falk)  
16 B4. 9x Männchen / 7x Weibchen auf einer Länge von 2,7 km Pfinzentalstungs kanal 7 ortstreue Paare + 2 Männchen  
25.3.20 Karlsruhe [6916\_2\_16s] (Sebastian Olschewski)  
31 Ind. 23x Männchen adulte / 8x Weibchen adulte Neuburg Kleines Altwasser 24.1.20 Kleines Altwasser bei Neuburg (Hans-Jürgen Schygulla)  
9 B5. 4x Männchen adulte / 5x Weibchen adulte intensiv balzend, rufen 14.3.20 Stutensee [6916\_2\_27n] (Sebastian Olschewski)  
8 B3. 5x Männchen / 3x Weibchen 31.3.20 Altrhein Kleiner Bodensee (Sebastian Olschewski)  
16 Ind. 9x Männchen / 7x Weibchen 20.1.20 Badeweiher bei Neuhofen (Thomas Dolich)  
14 Ind. 8x Männchen / 6x Weibchen 26.1.20 Badeweiher bei Neuhofen (Thomas Dolich)  
13 Ind. 08.2.20 Viernheimer Heide Karlstern (Günther Fehr)  
13 Ind. 7x Männchen / 6x Weibchen 22.1.20 Badeweiher bei Neuhofen (Thomas Dolich)  
12 Ind. 6x Männchen / 6x Weibchen 13.1.20 Badeweiher bei Neuhofen (Thomas Dolich)  
11 Ind. 11.1.20 Mannheim (Bellenkrappen) (WVZ) (H Bott)  
11 Ind. 6x Männchen / 5x Weibchen 15.1.20 Mannheim (Bellenkrappen) (Mann (Günther Fehr))  
11 Ind. 7x Männchen adulte / 4x Weibchen adulte 24.1.20 Mannheim (Bellenkrappen) (Mann (Johannes Ernst))

10 Ind. 5x Männchen / 5x Weibchen 13.1.20 NSG Erlachsee (Niko Falk)



Mandarinenten-Pärchen © M. Wink

### Schnatterente:

Schnatterente  
Jahreszeitliche Verteilung Beobachtungen

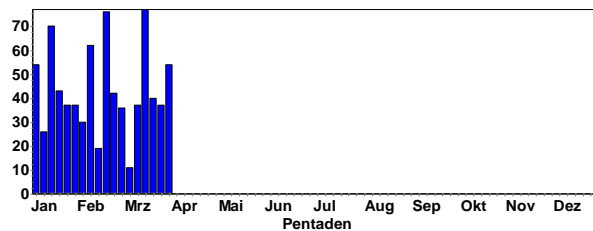

Schnatterente  
Summen der Pentadenmaxima

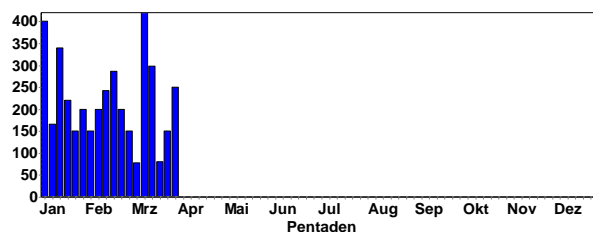

Schnatterente © J. Armbruster

## Größere Ansammlungen:

420 Ind. 07.3.20 Heinrich-Talau-See (Volker Schmidt)  
 401 Ind. 04.1.20 NSG LA Welsches Loch (Peter Petermann)  
 340 Ind. 196x Männchen / 144x Weibchen 12.1.20 Heinrich-Talau-See (WVZ) (Wvz-Eich Gnor)  
 298 Ind. 134x Weibchen / 164x Männchen 15.3.20 Heinrich-Talau-See (WVZ) (Wvz-Eich Gnor)  
 292 Ind. 11.1.20 Altrhein Bärensee (Rastatt) (Klaus Lechner)  
 287 Ind. 118x Weibchen / 169x Männchen 16.2.20 Heinrich-Talau-See (WVZ) (Wvz-Eich Gnor)  
 250 Ind. 14.3.20 Heinrich-Talau-See (Volker Schmidt)  
 250 Ind. 28.3.20 Heinrich-Talau-See (Falk Pollähne)  
 236 Ind. 134x Männchen / 102x Weibchen 16.2.20 Altrhein-see, (Wvz-Eich Gnor)  
 220 Ind. 18.1.20 Heinrich-Talau-See (Rüdiger Burkhardt)  
 200 Ind. 18.1.20 Roxheimer Altrhein & Silbersee (Volker Schmidt)  
 200 Ind. 19.1.20 Heinrich-Talau-See (Volker Schmidt)  
 200 Ind. 27.1.20 Roxheimer Altrhein & Silbersee (Clement Heber)  
 200 Ind. 09.2.20 Heinrich-Talau-See (Alexander Neu)  
 200 Ind. 21.2.20 Eich [6216\_1\_24s] (Markus Forst)  
 196 Ind. 15.1.20 Altrhein Bärensee (Rastatt) (Klaus Lechner)

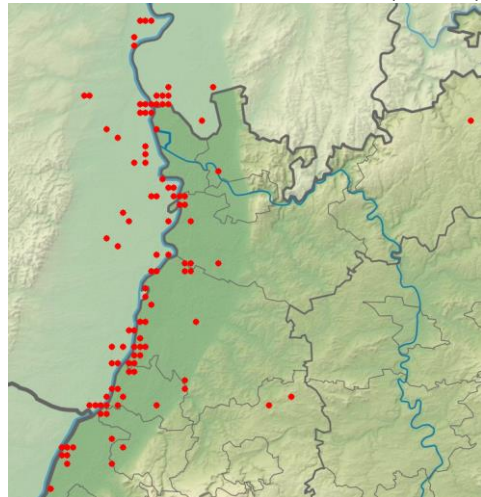

Schnatterenten-Meldungen in 2020



Schnatterente © J. Dreher

## Pfeifente:

Pfeifente  
Jahreszeitliche Verteilung Beobachtungen

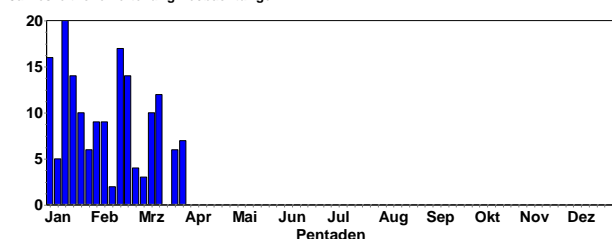

Pfeifente  
Summen der Pentadenmaxima

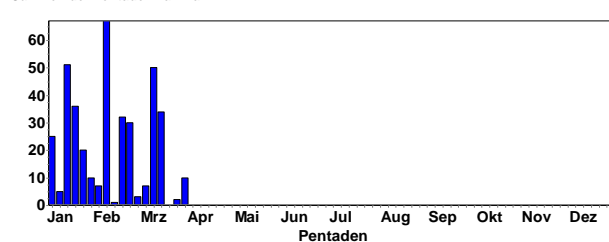

## Größere Ansammlungen:

67 Ind. 06.2.20 Kiesesee Wolf und Müller bei Ne (Ulf Janz)  
 50 Ind. 09.3.20 Heinrich-Talau-See (Winfried Brauner)  
 38 Ind. 12.1.20 Heinrich-Talau-See (WVZ) (Wvz-Eich Gnor)  
 36 Ind. 14x Männchen / 22x Weibchen 18.1.20 Heinrich-Talau-See (Rüdiger Burkhardt)  
 34 Ind. 14.3.20 Knielinger See (Andreas Vogel)  
 34 Ind. 22x Männchen / 12x Weibchen 07.3.20 Heinrich-Talau-See (Volker Schmidt)  
 32 Ind. 15.2.20 Rhein-Staustufe Iffezheim (Jochen Müller)  
 30 Ind. 21.2.20 Eich [6216\_1\_24s] (Markus Forst)  
 25 Ind. 12x Männchen / 13x weibchenfarbige 04.1.20 NSG LA Welsches Loch (Peter Petermann)  
 20 Ind. 11.1.20 Abgrabung Bärensee (Rastatt) (KI Lechner)

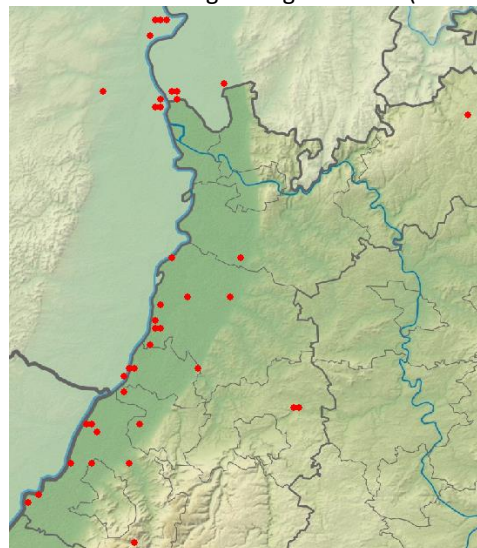

Pfeifenten-Meldungen 2020

## Krickente:

Krickente  
Jahreszeitliche Verteilung Beobachtungen

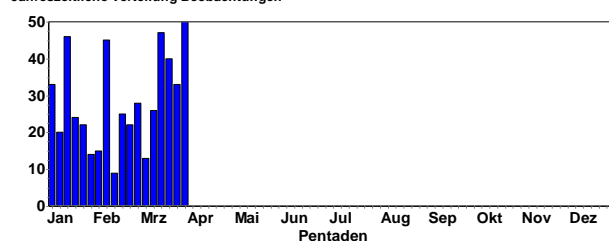

Krickente  
Summen der Pentadenmaxima

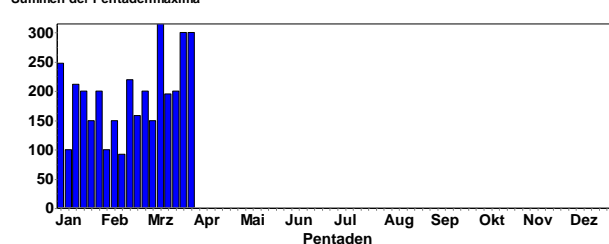



### Größere Ansammlungen:

315 Ind. 07.3.20 Heinrich-Talau-See (Volker Schmidt)  
 300 Ind. 26.3.20 NSG Wagbachniederung (Günther Fehr)  
 300 Ind. 28.3.20 Heinrich-Talau-See (Falk Pollähne)  
 280 Ind. 26.3.20 NSG Wagbachniederung (Michael Wink)  
 248 Ind. 07.3.20 NSG Wagbachniederung (Jannik Stipp)  
 248 Ind. 04.1.20 NSG LA Heegwasser (Bergstraße) (Peter Petermann)  
 220 Ind. 18.2.20 NSG Wagbachniederung (Ulrich Mahler)  
 217 Ind. 07.3.20 NSG Wagbachniederung (Helmut Barié)  
 212 Ind. 11.1.20 NSG LA Heegwasser [ (Peter Petermann)  
 200 Ind. 01.3.20 NSG Wagbachniederung (Thomas André)  
 200 Ind. 08.3.20 NSG Wagbachniederung (Luca de Marco)  
 100 B3. 20.3.20 NSG Wagbachniederung (Ernst Keber)  
 200 Ind. 18.1.20 Roxheimer Altrhein & Silbersee (Volker Schmidt)  
 200 Ind. 09.3.20 Heinrich-Talau-See (Winfried Brauner)  
 200 Ind. 20.3.20 NSG Hinterer Roxheimer Altrhein (Michael Wink)  
 195 Ind. 16.3.20 NSG Wagbachniederung (Gerd Schön)  
 190 Ind. 13.3.20 NSG Wagbachniederung (Michael Wink)

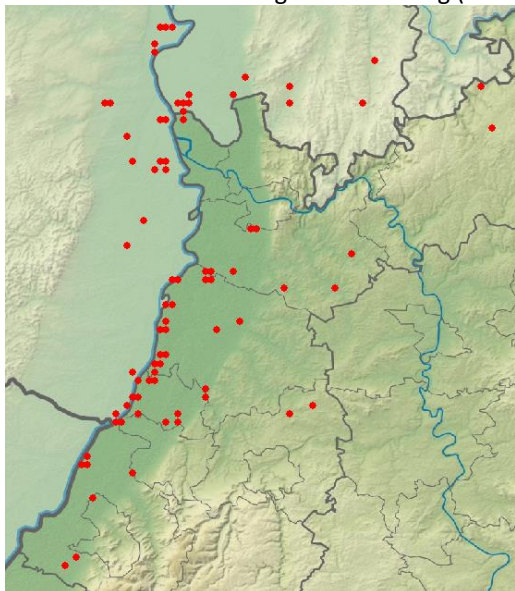

Krickenten-Meldungen in 2020

### Stockente:

Stockente  
Jahreszeitliche Verteilung Beobachtungen

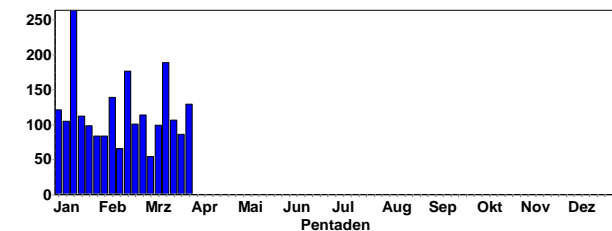

Stockente  
Summen der Pentadenmaxima

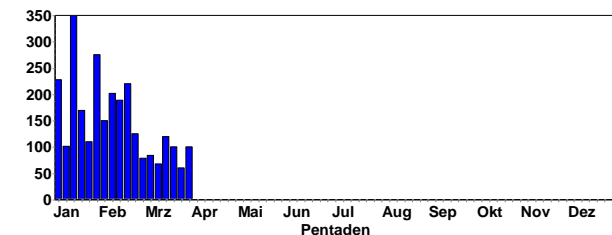

### Größere Ansammlungen:

275 Ind. 26.1.20 Abgrabung Liedolsheim (Steffen Tillmanns)  
 250 Ind. 13.1.20 Klärteiche Offstein (WVZ) (Rudi Holleitner)  
 228 Ind. 04.1.20 NSG LA Welsches Loch (Peter Petermann)  
 202 Ind. 09.2.20 Abgrabung Kleiner Bodensee (Uli Kofler)  
 176 Ind. 103x Männchen / 73x Weibchen 12.1.20 Heinrich-Talau-See (WVZ) (Wvz-Eich Gnor)  
 170 Ind. 18.1.20 Heinrich-Talau-See (Rüdiger Burkhardt)  
 160 Ind. 14.2.20 Weingartener Moor, Weingarten (Niko Falk)  
 159 Ind. 81x Männchen / 78x Weibchen 16.2.20 Heinrich-Talau-See (WVZ) (Wvz-Eich Gnor)  
 155 Ind. 108x Männchen / 47x Weibchen 11.1.20 1308666 (WVZ) (Pforzheim (Gerold Vitzthum))  
 154 Ind. 94x Männchen / 60x Weibchen 15.1.20 Michelstadt-Asselbrunn / Kläranlage (Jörg Lippmann)  
 150 Ind. 31.1.20 Abgrabung Grötzingen (Niko Falk)

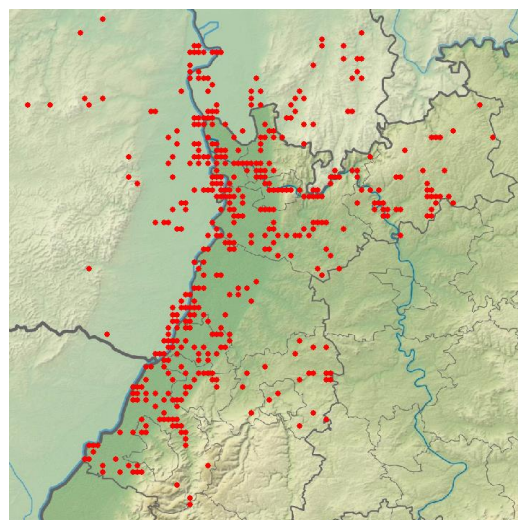

Stockenten-Meldungen in 2020

### Spießeente:

Spießeente  
Jahreszeitliche Verteilung Beobachtungen

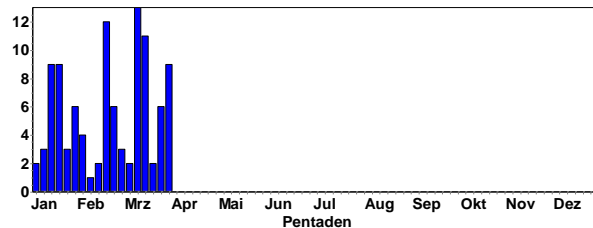

Spießeente  
Summen der Pentadenmaxima

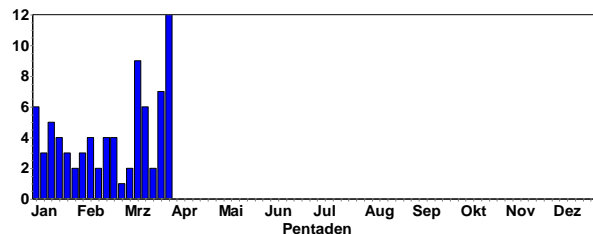

### Größere Ansammlungen:

12 Ind. 28.3.20 Heinrich-Talau-See (Günther Fehr)  
 4 M 5 W 07.3.20 Walldürn NSG Lappen, MOS (P.u.G.Rückert)

7 Ind. 4x Männchen / 3x Weibchen 22.3.20 Knielinger See (Andreas Vogel)  
 7 Ind. 22.3.20 Knielinger See (Gerd Schön)  
 7 Ind. 4x Männchen / 3x Weibchen 07.3.20 Heinrich-Talau-See (Volker Schmidt)  
 6 Ind. 4x Männchen adulte / 2x weibchenfarbige 04.1.20 NSG LA Welsches Loch (Peter Petermann)  
 6 Ind. 3x Männchen / 3x Weibchen 15.3.20 Heinrich-Talau-See (WVZ) (Wvz-Eich Gnor)  
 5 Ind. 3x Männchen adulte / 2x Weibchen 14.1.20 Hardtsee (Karlsruhe) (Anton Firnkess)  
 5 Ind. 3x Männchen / 2x Weibchen 14.3.20 Heinrich-Talau-See (Volker Schmidt)

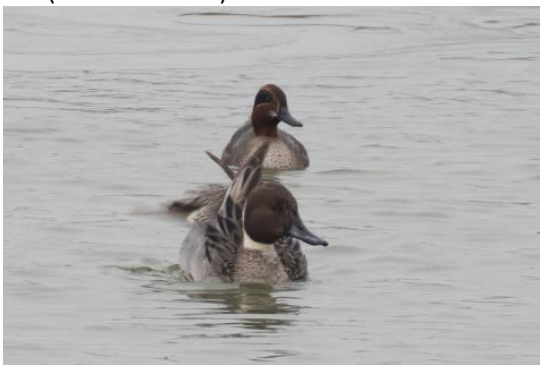

Spieß- und Krickente © J. Dreher

#### Knäkente:

Knäkente  
Jahreszeitliche Verteilung Beobachtungen

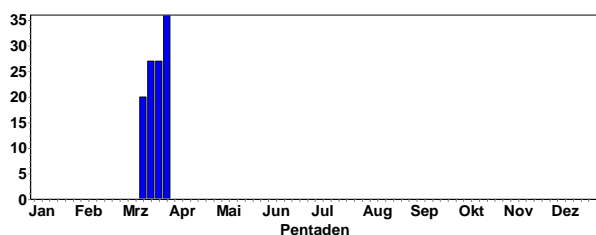

#### Erstbeobachtungen:

2 Ind. 1x Männchen adult / 1x Weibchen adult 13.3.20 Fer-  
 masee NSG Altrhein Neuburg (Gerd Schön)  
 1 Ind. 1x Männchen 13.3.20 NSG Aalkistensee (Eberhard  
 Körner)  
 1 Ind. 1x Männchen 14.3.20 NSG Wagbachniederung (Hel-  
 mut Barié)  
 1 Ind. 14.3.20 Maulbronn [7018\_2\_06n] (Herbert Voith)  
 1 Ind. 14.3.20 Baggersee Neuwiesen (KA) (Saskia Döhnert)  
 4 Ind. 3x Männchen / 1x Weibchen Mitbeobachter: Alfred  
 Ullrich. 14.3.20 NSG Wagbachniederung (Ulrich Mahler)  
 1 Ind. 1x Männchen 14.3.20 NSG Aalkistensee (Jürgen Bles-  
 sing)  
 1 Ind. 1x Männchen 14.3.20 NSG Weschnitz-Insel von  
 Lorsch (Christian Zurek)  
 1 Ind. 15.3.20 NSG Wagbachniederung (Ute Mössinger)  
 2 Ind. 1x Männchen / 1x Weibchen 15.3.20 Saalbachniede-  
 rung [6817\_1\_23n] (Niko Falk)  
 2 M 15.3.20 Walldürn NSG Lappen, MOS (P.u.G.Rückert)  
 1 Ind. 1x Männchen auf der überschwemmten angrenzen-  
 den Wiese 15.3.20 NSG LA Heegwasser (Bergstraße) (Peter  
 Petermann)  
 3 Ind. 2x Männchen adulte / 1x Weibchen adult 16.3.20  
 Knielinger See (Martin Seiser)  
 1 Ind. 16.3.20 Klärteiche Offstein (WVZ) (Rudi Holleitner)

Danach täglich gemeldet.

#### Ansammlungen:

18 Ind. 14x Männchen / 4x Weibchen 22.3.20 NSG Wag-  
 bachniederung (Jannik Stipp)  
 13 Ind. 12x Männchen / 1x Weibchen 23.3.20 NSG Wag-  
 bachniederung (Gerd Schön)  
 13 Ind. 9x Männchen / 4x Weibchen 19.3.20 Eich-Gimbshei-  
 mer Altrhein (Volker Schmidt)  
 6 B3. 4x Männchen / 2x Weibchen 25.3.20 NSG Wagbach-  
 niederung (Ulrich Mahler)  
 8 Ind. 6x Männchen / 2x Weibchen 27.3.20 Eich-Gimbshei-  
 mer Altrhein (Volker Schmidt)  
 6 Ind. 27.3.20 Saalbachniederung (gesamt) (Alexander Abt)  
 6 Ind. 4x Männchen / 2x Weibchen 27.3.20 NSG Wagbach-  
 niederung (Fabian Bindrich)  
 6 Ind. 28.3.20 Saalbachniederung (gesamt) (Steffen Till-  
 manns)

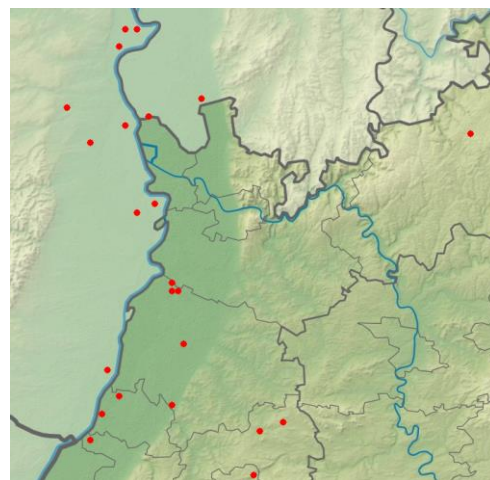

Knäkenten-Meldungen in 2020

#### Löffelente:

Löffelente  
Jahreszeitliche Verteilung Beobachtungen

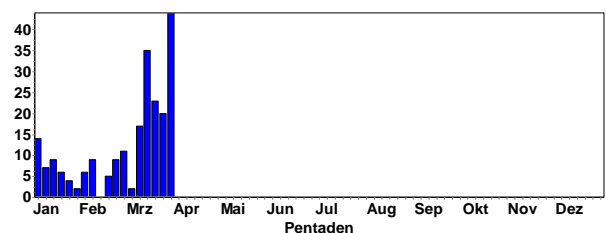

Löffelente  
Summen der Pentadenmaxima

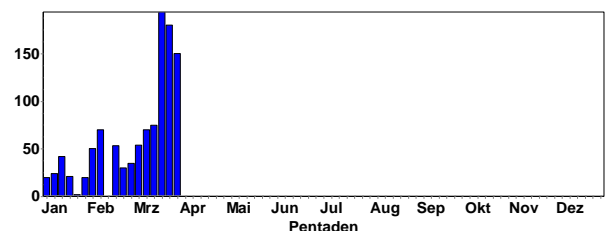

#### Größere Ansammlungen:

97 B5. 71x Männchen / 26x Weibchen 19.3.20 NSG Wag-  
 bachniederung (Ulrich Mahler)  
 180 Ind. 26.3.20 NSG Wagbachniederung (Günther Fehr)  
 150 Ind. 28.3.20 Heinrich-Talau-See (Falk Pollähne)  
 125 Ind. 24.3.20 NSG Wagbachniederung (Thomas Grun-  
 wald)



120 Ind. 20.3.20 NSG Wagbachniederung (Eberhard Körner)  
 120 Ind. 25.3.20 NSG Wagbachniederung (Gerald Kiefer)  
 120 Ind. 30.3.20 NSG Wagbachniederung (Fo Damminger)  
 103 Ind. 28.3.20 NSG Wagbachniederung (Frieder Klöpfer)

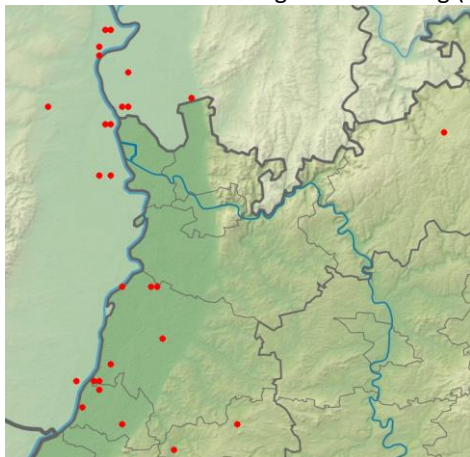

### Löffelenten-Meldungen in 2020

#### Moorente:

Moorente  
Jahreszeitliche Verteilung Beobachtungen

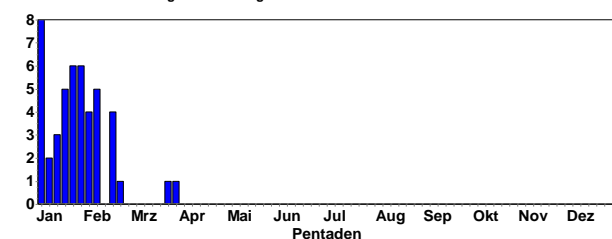

2 Ind. 03.-31.1.20 Roxheimer Altrhein & Silbersee (Volker Schmidt et al.)  
 2 Ind. 1x Männchen adult / 1x Weibchen adult 03.1.-9.2.20  
 Kiessee bei Daimler-Benz (Fabian Bindrich et al.)  
 1 Ind. 05.-21.2.20 Roxheimer Altrh. & Silbersee (Frey et al.)  
 1 Ind. 1x Weibchen adult 24.3.20 Heinrich-Talau-See (Robert Wahlhäuser)  
 1 Ind. 1x Männchen 27.3.20 Badesee Eich (Alzey-Worms)  
 (Volker Schmidt)

#### Kolbenente:

Kolbenente  
Jahreszeitliche Verteilung Beobachtungen

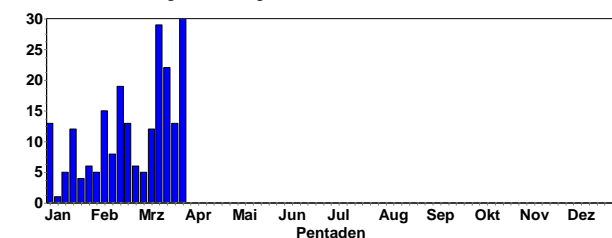

Kolbenente  
Summen der Pentadenmaxima

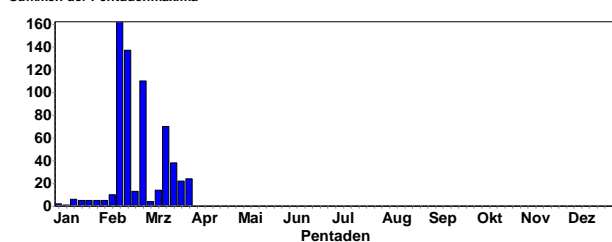

Kolbenenten © J. Dreher

#### Größere Ansammlungen:

162 Ind. 13.2.20 Binsfeld: Binsfeldsee (Ulf Janz)  
 137 Ind. 95x Männchen / 42x Weibchen 16.2.20 Binsfeld:  
 Gänsedrecksee/Kuhunter (Volker Schmidt)  
 110 Ind. mind. 90 Gänsedrecksee (evtl. mehr - schlechtes  
 Licht) + 20 Binsfeldsee 29.2.20 Binsfeld: Gänsedreck-  
 see/Kuhunter (Horst Schaub)  
 70 Ind. 13.3.20 Speyer [6616\_2\_28s] (Susanne Arnold)  
 46 Ind. 31x Männchen / 15x Weibchen 14.3.20 11120702  
 (WVZ) (Andreas Thiele)  
 19 B5. 12x Männchen / 7x Weibchen Mitbeobachter: Georg  
 Freundlieb. 20.3.20 NSG Wagbachniederung (Ulrich Mah-  
 ler)  
 15 B5. 11x Männchen / 4x Weibchen 19.3.20 NSG Wag-  
 bachniederung (Ulrich Mahler)  
 18 Ind. 27.2.20 Ochsenlachen-See Süd (Jürgen Dreher)

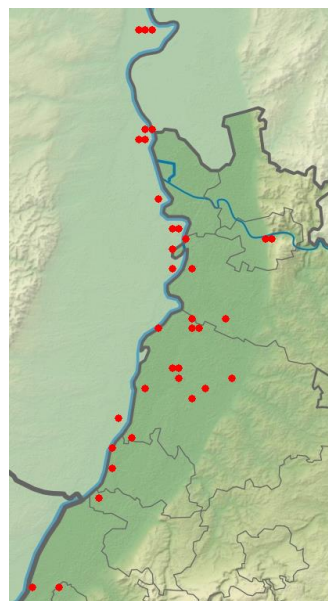

### Kolbenenten-Meldungen in 2020

#### Tafelente:

#### Abzug der Wintergäste ab Anfang März

Tafelente  
Jahreszeitliche Verteilung Beobachtungen

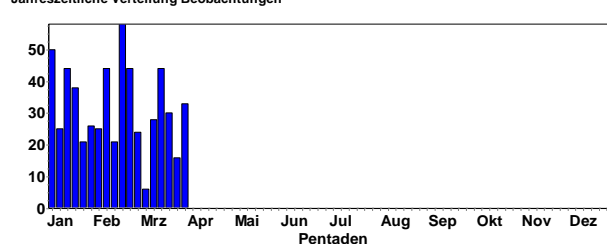

Tafelente  
Summen der Pentadenmaxima

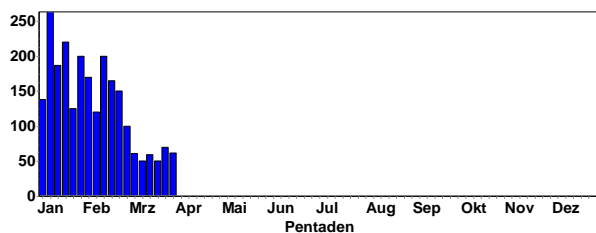

Reiherente  
Summen der Pentadenmaxima

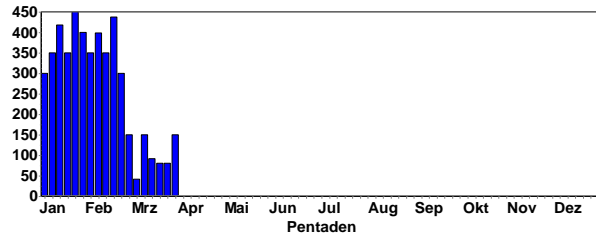

### Größere Ansammlungen:

263 Ind. 10.1.20 Roxheimer Altrhein & Silbersee (Lennart Kaminske)  
 220 Ind. 16.1.20 Bobenheim-Roxheim [6416\_1\_04s] (Falk Pollähne)  
 200 Ind. 27.1.20 Roxheimer Altrhein & Silbersee (Fabian Bindrich)  
 200 Ind. 27.1.20 Roxheimer Altrhein & Silbersee (Clement Heber)  
 200 Ind. 11.2.20 Roxheimer Altrhein & Silbersee (Michael Wink)  
 170 Ind. 04.2.20 NSG Wagbachniederung (Wolfgang Dreyer)  
 165 Ind. 16.2.20 Binsfeld: Binsfeldsee (Volker Schmidt)  
 159 Ind. 13.2.20 Binsfeld: Binsfeldsee (Ulf Janz)  
 150 Ind. 18.1.20 Roxheimer Altrhein & Silbersee (Volker Schmidt)  
 150 Ind. 01.2.20 Roxheimer Altrhein & Silbersee (Volker Schmidt)  
 150 Ind. 11.2.20 Bobenheim-Roxheim [6416\_1\_04s] (Michael Wink)  
 150 Ind. 22.2.20 Elisabethensee (Alzey-Worms) (Falk Pollähne)  
 147 Ind. 15.2.20 NSG Hinterer Roxheimer Altrhein (Volker Schmidt)  
 140 Ind. 11.2.20 Binsfeld: Binsfeldsee (Michael Wink)  
 138 Ind. 04.1.20 Silbersee bei Roxheim (Fabian Schrauth)  
 125 Ind. (Mitbeobachter: Frank Dohrmann) 22.1.20 Roxheimer Altrhein & Silbersee (Peter Ramachers)  
 124 Ind. 84x Männchen / 40x Weibchen 02.1.20 Abgrabung Hochstetten (Fabian Schrauth)  
 120 Ind. 06.2.20 NSG Wagbachniederung (Günther Fehr)  
 120 Ind. 12.1.20 Roxheimer Altrhein & Silbersee (Gerald Kiefer)

### Ringschnabelente:

1 Ind. 11.1.-16.2.20 Altrhein Bärensee (Rastatt) (Klaus Lechner et al.)

### Reiherente:

#### Abzug der Wintergäste ab Anfang März

Reiherente  
Jahreszeitliche Verteilung Beobachtungen

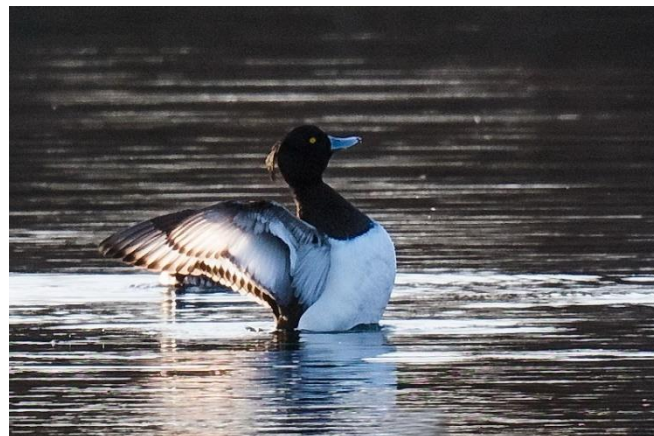
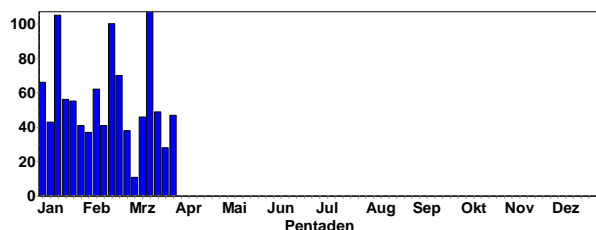

Reiherenten-Erpel © C. Armbruster

### Größere Ansammlungen:

450 Ind. (Mitbeobachter: Frank Dohrmann) 22.1.20 Roxheimer Altrhein & Silbersee (Peter Ramachers)  
 400 Ind. 27.1.20 Roxheimer Altrhein & Silbersee (Fabian Bindrich)  
 399 Ind. 07.2.20 Roxheimer Altrhein & Silbersee (Lennart Kaminske)  
 361 Ind. 15.2.20 Bobenheim-Roxheim [6416\_1\_04s] (Volker Schmidt)  
 354 Ind. 15.2.20 NSG Hinterer Roxheimer Altrhein (Volker Schmidt)  
 350 Ind. 18.1.20 Roxheimer Altrhein & Silbersee (Volker Schmidt)  
 350 Ind. 01.2.20 Roxheimer Altrhein & Silbersee (Volker Schmidt)  
 350 Ind. 11.2.20 Ständerweiher bei Roxheim (Michael Wink)

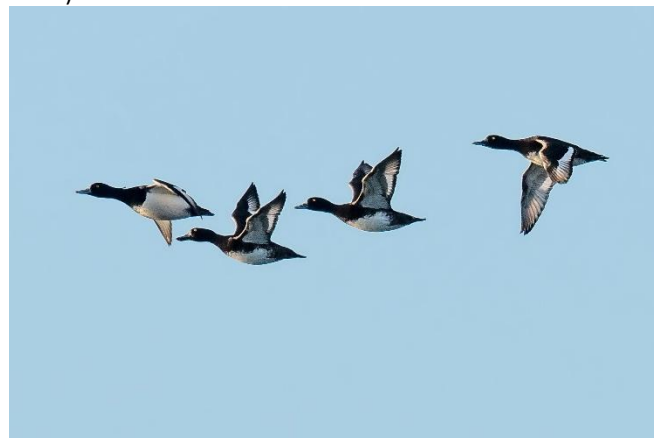

Fliegende Reiherenten © C. Armbruster

300 Ind. 04.1.20 Silbersee bei Roxheim (Fabian Schrauth)  
 300 Ind. 05.1.20 Silbersee bei Roxheim (Falk Pollähne)  
 300 Ind. 21.1.20 Roxheimer Altrhein & Silbersee (Petra Jensen)  
 300 Ind. 09.2.20 Silbersee bei Roxheim (Volker Arndt)

300 Ind. 21.2.20 Silbersee bei Roxheim (Fabian Schrauth)  
 299 Ind. 10.1.20 Roxheimer Altrhein & Silbersee (Lennart Kaminske)  
 280 Ind. 05.1.20 Offene Wasserfläche Staustufe (Martin Seiser)  
 250 Ind. 03.1.20 Roxheimer Altrhein & Silbersee (Volker Schmidt)  
 250 Ind. 11.2.20 Roxheimer Altrhein & Silbersee (Michael Wink)  
 220 Ind. 22.2.20 Abgrabung Hochstetten (Bernd Petereit)

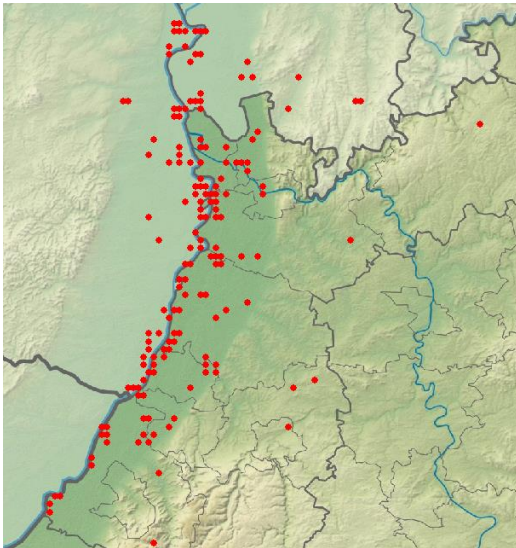

Reiherenten-Meldungen in 2020

#### Bergente:

Bergente  
Summen der Pentadenmaxima

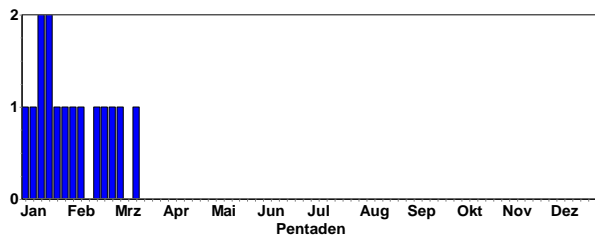

1 Ind. 1x Weibchen 04.1.-13.3.20 Fermasee NSG Altrhein Neuburg (Gerd Schön et al.)  
 1 Ind. 11.1.20 Rheinstetten [7015\_2\_17n] (Klaus Lechner)  
 2 Ind. 1x Männchen / 1x Weibchen 12.1.20 Offene Wasserfläche Staustufe (Jochen Müller)  
 2 Ind. 1x Männchen 2. KJ / vorjährig / 1x weibchenfarbig 18.1.20 Offene Wasserfläche Staustufe (Andreas Vogel)  
 1 Ind. 1x Männchen 30.1.20 Biblis-West [6316\_2\_07s] (Berg (Peter Petermann))  
 1 Ind. 1x Weibchen 07.2.20 Hardtsee (Karlsruhe) (Klaus Hofmann)  
 1 Ind. 1x weibchenfarbig 09.2.20 Kiessee bei Daimler-Benz (Andreas Vogel)  
 1 Ind. 1x Weibchen 15.2.20 Rhein-Staustufe Iffezheim (Jochen Müller)  
 1 Ind. 1x Weibchen 15.2.20 11140800 (WVZ) (Germersheim) (Hans-Jürgen Schygulla)  
 1 Ind. 16.2.20 Abgrabung Hochstetten (Martin Seiser)  
 1 Ind. 1x Männchen gemeinsam mit Reiherenten 29.2.20 Kärchersee (Riedsee) (Fabian Schrauth)

#### Eiderente:

1 Ind. 1x Weibchen 2. KJ / vorjährig 03.1.-22.3.20 Knielinger See (Fabian Bindrich)

#### Samtente:

Samtente  
Jahreszeitliche Verteilung Beobachtungen

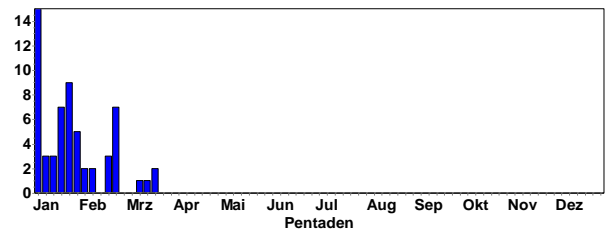

1 Ind. 02.1.-17.3.20 Roxheimer Altrhein & Silbersee (Patrick Lindel et al.)

1 Ind. 22.1.20 Knielinger See (Helmut Barié)

1 Ind. 1x Weibchen 23.1.20 Knielinger See (Gerd Schön)

#### Schellente:

##### Abzug der Wintergäste ab Anfang März

Schellente  
Jahreszeitliche Verteilung Beobachtungen

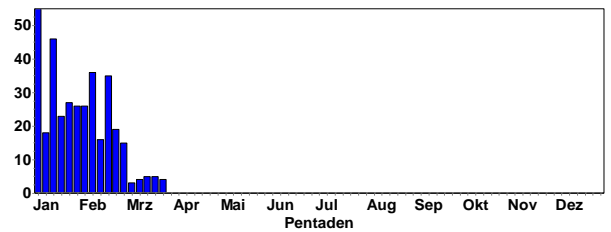

Schellente  
Summen der Pentadenmaxima

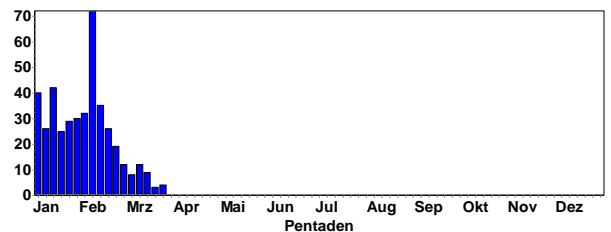

Schellenten-Paar © C. Armbruster

#### Größere Ansammlungen:

72 Ind. 09.2.20 Silbersee bei Roxheim (Volker Arndt)  
 42 Ind. 11.1.20 Karlsruhe [6915\_4\_49s] (Andreas Vogel)  
 40 Ind. 01.1.20 Silbersee bei Roxheim (Gerald Kiefer)  
 40 Ind. 12.1.20 Berghäuser Altrhein (Aaron Dreißigacker)



35 Ind. 17x Männchen / 18x Weibchen 12.2.20 Abgrabung Liedolsheim (Jannik Stipp)

35 Ind. 07.2.20 Roxheimer Altrhein & Silbersee (Lennart Kaminske)

32 Ind. 20x Männchen / 12x Weibchen z.T. heftig balzend 01.2.20 Roxheimer Altrhein & Silbersee (Volker Schmidt)

30 Ind. 09.2.20 Abgrabung Liedolsheim (Michael Rumberger)

30 Ind. 17x Männchen / 13x Weibchen 03.1.20 Roxheimer Altrhein & Silbersee (Volker Schmidt)

30 Ind. 27.1.20 Roxheimer Altrhein & Silbersee (Fabian Bindrich)

30 Ind. 08.2.20 Roxheimer Altrhein & Silbersee (Klaus Brandscheid)

29 Ind. 14x Männchen / 15x Weibchen 24.1.20 Roxheimer Altrhein & Silbersee (Volker Schmidt)

26 Ind. 10.1.20 Roxheimer Altrhein & Silbersee (Lennart Kaminske)

26 Ind. 18x Männchen / 8x Weibchen 15.2.20 NSG Hinterer Roxheimer Altrhein (Volker Schmidt)

25 Ind. 08.2.20 Abgrabung Liedolsheim (Bernd Petereit)

25 Ind. 13x Männchen / 12x Weibchen 18.1.20 Roxheimer Altrhein & Silbersee (Volker Schmidt)

25 Ind. 03.2.20 Roxheimer Altrhein & Silbersee (Wolfgang Henkes)

24 Ind. 09.2.20 Rhein-km 350 [7015\_1\_23n] (Gerd Schön)

23 Ind. 14x Männchen / 9x Weibchen 12.2.20 Knielinger See (Jannik Stipp)

22 Ind. 11.1.20 Karlsruhe [6916\_1\_11n] (Andreas Vogel)

22 Ind. 06.2.20 Abgrabung Liedolsheim (Günther Fehr)

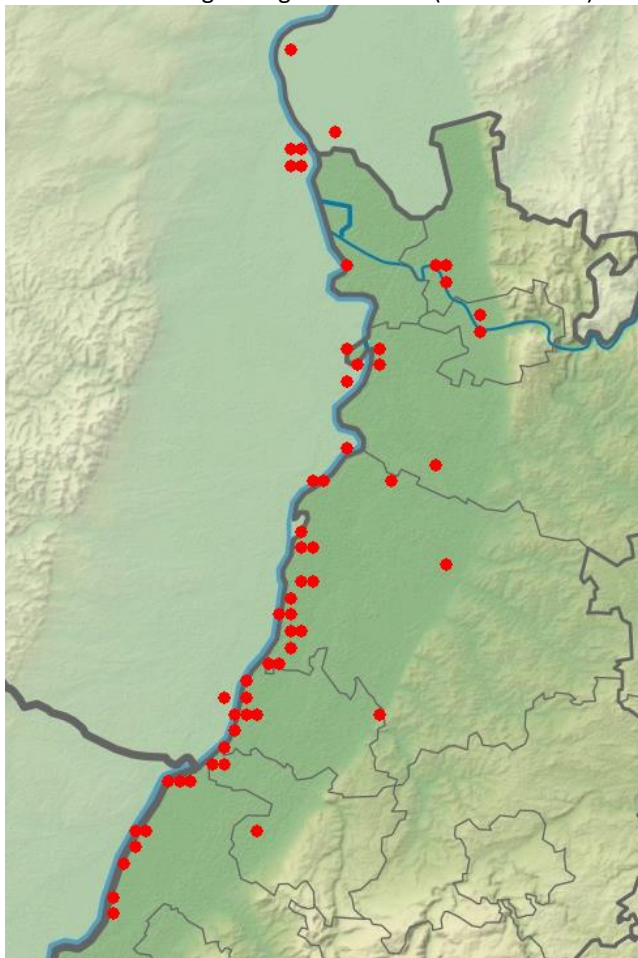

**Schellenten-Meldungen in 2020**

## Zwergsäger:

### Abzug der Wintergäste Mitte Februar

Zwergsäger  
Jahreszeitliche Verteilung Beobachtungen

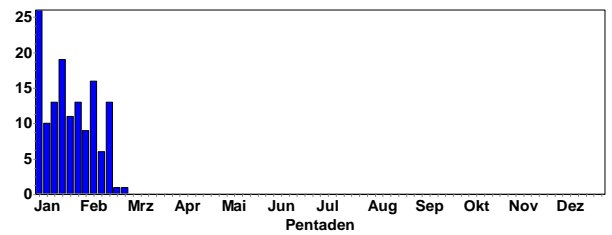

Zwergsäger  
Summen der Pentadenmaxima

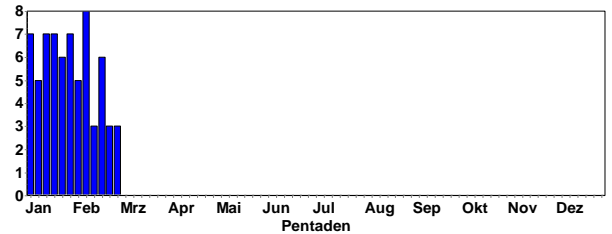

### Letzte Meldungen:

3 Ind. 1x Weibchen / 2x Männchen 08.2.20 Linkenheim-Hochstetten (Daniel Raddatz)

3 Ind. 1x Männchen adult / 2x Weibchen adulte 08.2.20 NSG Mecktersheimer Tongruben (Ulf Janz)

6 Ind. 2x Männchen adulte 08.2.20 Roxheimer Altrhein & Silbersee (Klaus Brandscheid)

2 Ind. 1x Männchen / 1x Weibchen 09.2.20 Abgrabung Hochstetten (Volker Schmidt)

2 Ind. 1x Männchen 11.2.20 Abgrabung Hochstetten (Michael Wink)

3 Ind. 11.2.20 NSG Mecktersheimer Tongruben (Michael Wink)



**Fliegender Zwergsäger © C. Armbruster**

3 Ind. 2x Männchen / 1x weibchenfarbig 12.2.20 Abgrabung Hochstetten (Jannik Stipp)

2 Ind. 1x Männchen / 1x Weibchen 14.2.20 Linkenheim-Hochstetten (Walter Finkbeiner)

2 Ind. 15.2.20 Abgrabung Hochstetten (Eberhard Körner)

2 Ind. 1x Männchen / 1x Weibchen 15.2.20 Abgrabung Hochstetten (Folke Damminger)

5 Ind. 2x Männchen adulte / 3x weibchenfarbige 15.2.20 NSG Mecktersheimer Tongruben (Johannes Ernst)

5 Ind. 2x Männchen / 3x Weibchen 15.2.20 Ochsenlachen-See Süd (Heribert Blankenheim)

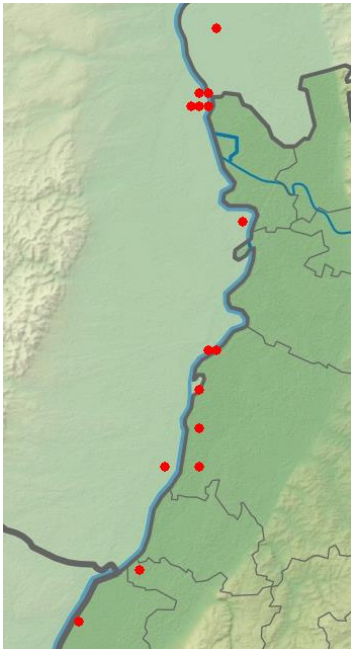

6 Ind. 3x Männchen / 3x Weibchen 16.2.20 Ochsenlachen-See Süd (Nicole Kranz)  
 2 Ind. 1x Männchen / 1x Weibchen 17.2.20 Linckenheim-Hochstetten (Hubert Holland)  
 2 Ind. 1x Männchen / 1x Weibchen 18.2.20 Eggenstein-Leopoldshafen (Stefan Natterer)  
 2 Ind. 1x Männchen adult / 1x Weibchen adult 18.2.20 Abgrabung Hochstetten (Christoph Armbruster)  
 3 Ind. 1x Männchen / 2x Weibchen 21.2.20 Silbersee (Fabian Schrauth)

**Zwergsäger-Meldungen in 2020**



**Zwergsäger-Männchen © C. Armbruster**

### Gänsesäger:

Gänsesäger  
Jahreszeitliche Verteilung Beobachtungen

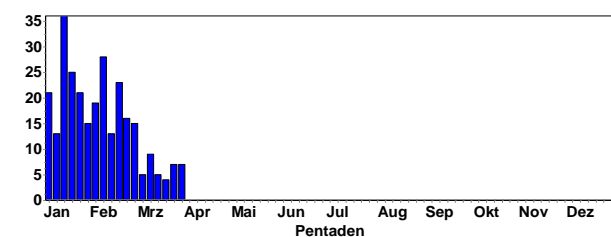

Gänsesäger  
Summen der Pentadenmaxima

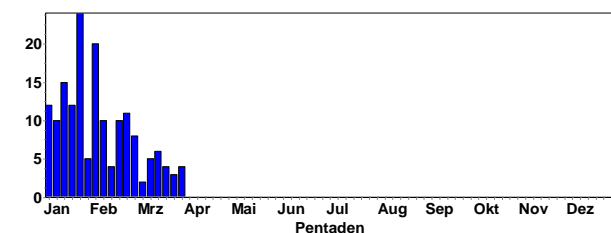

**Gänsesäger (Weibchen, Männchen) © J. Dreher**

### Ansammlungen:

24 Ind. 8x Männchen / 16x Weibchen 25.1.20 Steinmauern, Gäns-Rhein/Altrhein (Aurore Perrayon)  
 20 Ind. 02.2.20 Altrhein Bärensee (Rastatt) (Winfried Brauner)  
 15 Ind. 11.1.20 Plittersdorf, Rhein-km 341 (Klaus Lechner)  
 13 Ind. 01.2.20 NSG Aalkistensee (Eberhard Körner)  
 13 Ind. 7x Männchen / 6x Weibchen 12.1.20 Leimersheim [6816\_3\_42n] (Joachim Zürker)  
 12 Ind. 18.1.20 NSG Aalkistensee (Eberhard Körner)  
 11 Ind. 21.2.20 NSG Aalkistensee (Jürgen Blessing)  
 10 Ind. 6x Männchen / 4x Weibchen 10.1.20 Rhein-km 342 [7014\_4\_59s] (Angela Bitterlich)  
 10 Ind. 5x Männchen / 5x Weibchen 18.1.20 Mühlacker [7019\_3\_43n] (Herbert Voith)  
 10 Ind. 09.2.20 Volkscher Weiher (Rhein-Neckar-Kreis) (Hubert Neugebauer)  
 10 Ind. 15.2.20 NSG Aalkistensee (Eberhard Körner)

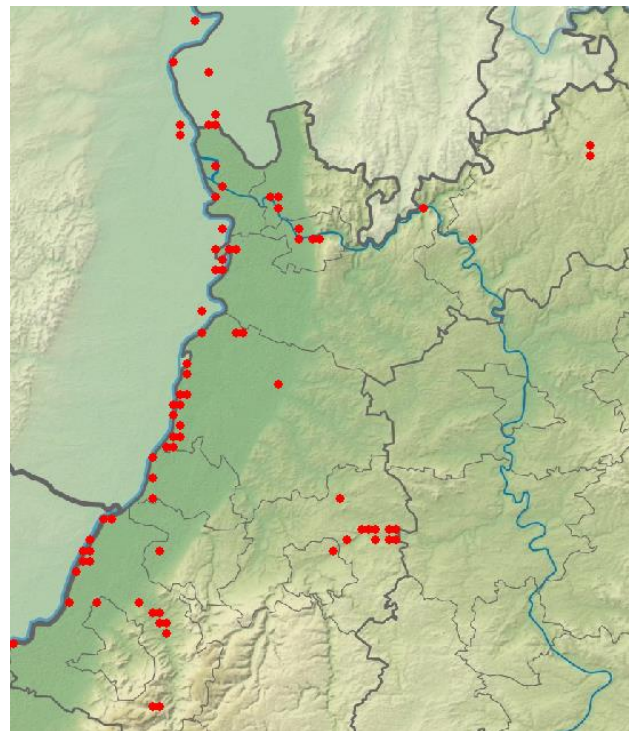

**Gänsesäger-Meldungen in 2020**

### Mittelsäger:

1 Ind. 1x weibchenfarbig 16:30 Uhr vor Südostufer fischend  
 12.1-9.2.20 Hardtsee (Karlsruhe) (Niko Falk et al.)  
 1 Ind. 1x Weibchen 20.1.20 Baggersee Karlskopf (NSG Hördt) (Ulf Janz)  
 1 Ind. 29.1.20 Abgrabung Minthe Nord (Germers (Detlef Metzner))  
 1 Ind. 1x Weibchen 02.3.20 Knielinger See (Andreas Vogel)





Mittelsäger-Paar © D. Koch

**Fasan:**

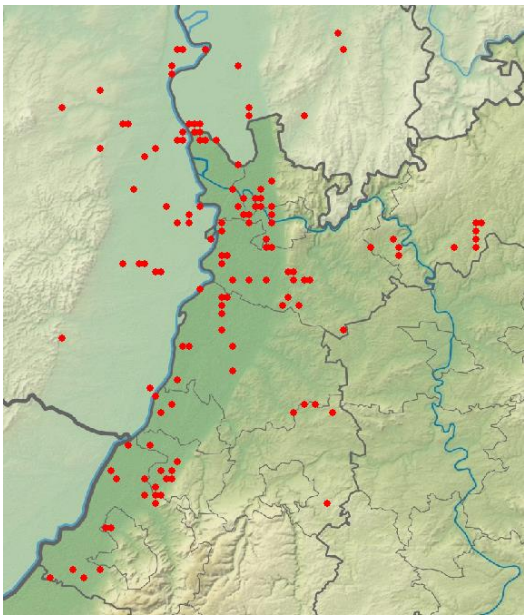
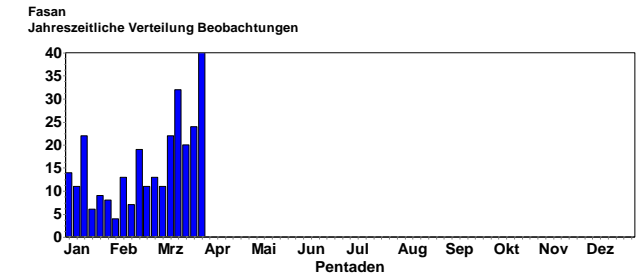

Fasan-Meldungen in 2020



Fasanen-Männchen © W. Fischer

**Rebhuhn:**

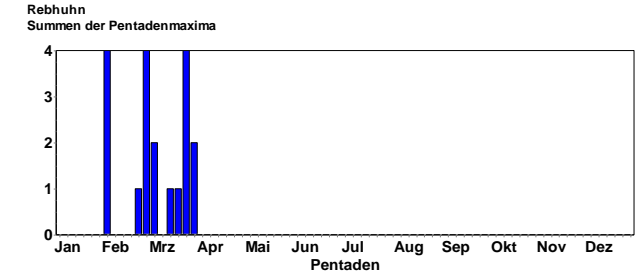
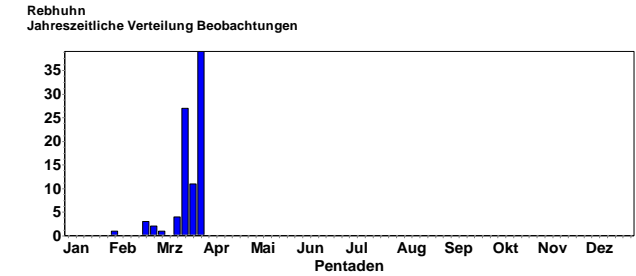

Die früher häufigen größeren Ketten von Rebhühnern im Winter wurden offenbar nicht mehr beobachtet.



Rebhühner © F. Laier

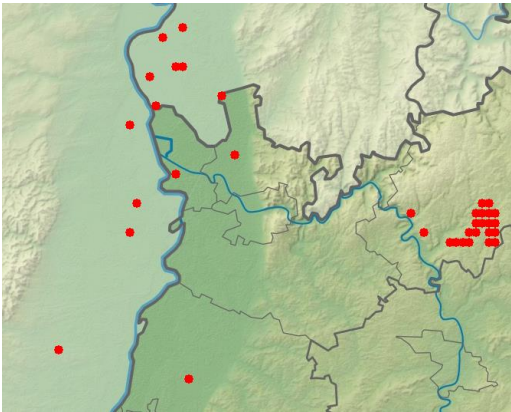

Rebhuhn-Meldungen in 2020

**Zwergtaucher:**

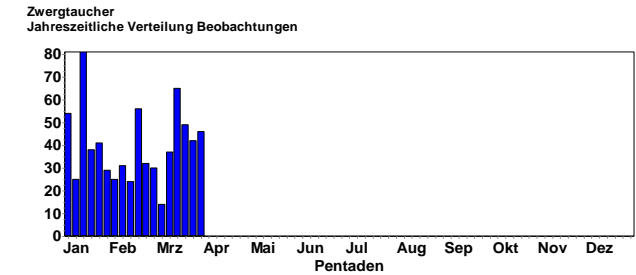



Zwergtaucher  
Summen der Pentadenmaxima

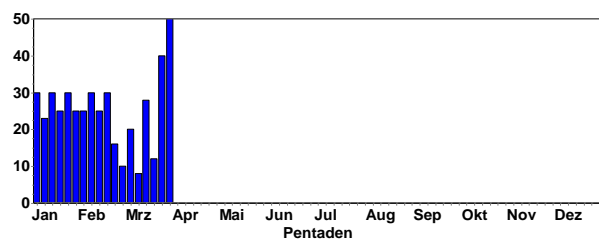

Haubentaucher  
Summen der Pentadenmaxima

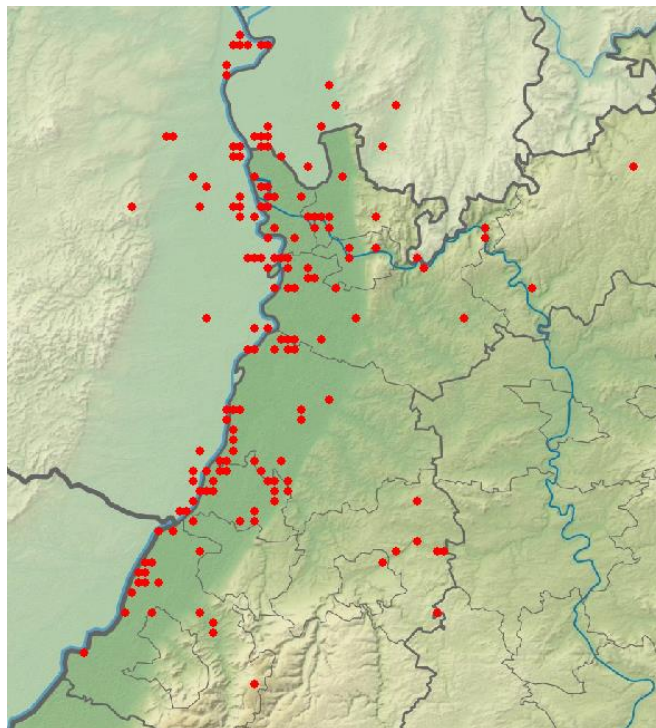
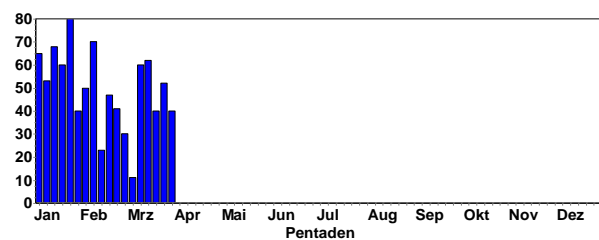

Zwergtaucher-Meldungen

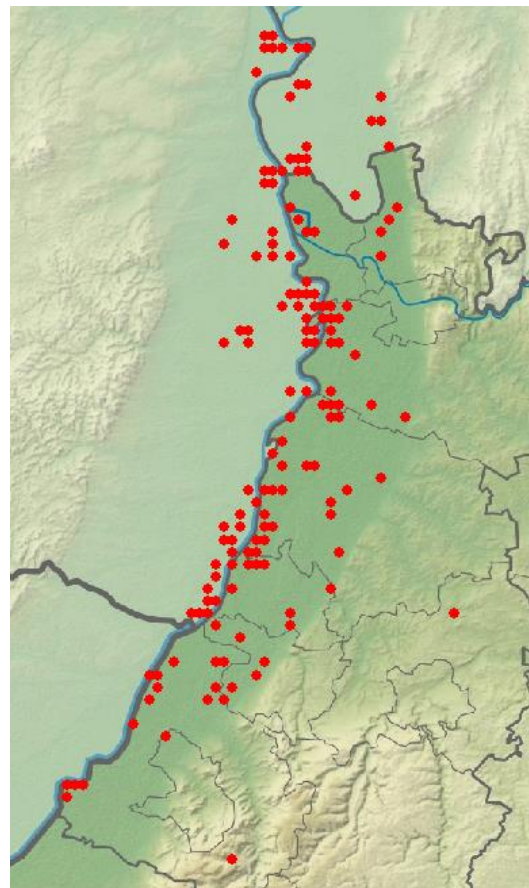

Haubentaucher-Meldungen in 2020  
(Die größten Ansammlungen wurden Am Roxheimer Alt-rhein/Silbersee beobachtet)

Haubentaucher:

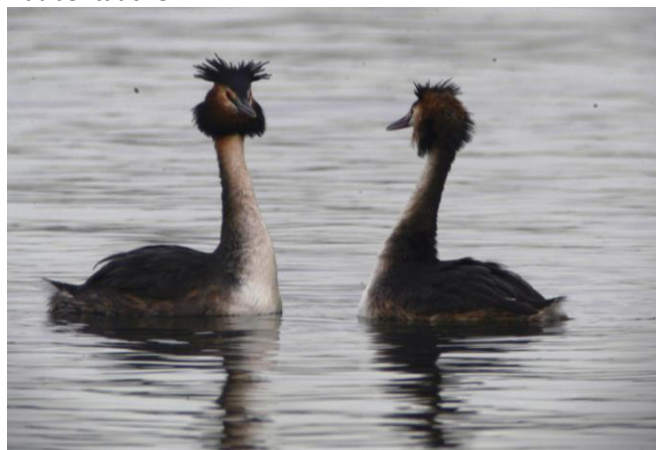

Balzende Haubentaucher © M. Wink

Haubentaucher  
Jahreszeitliche Verteilung Beobachtungen

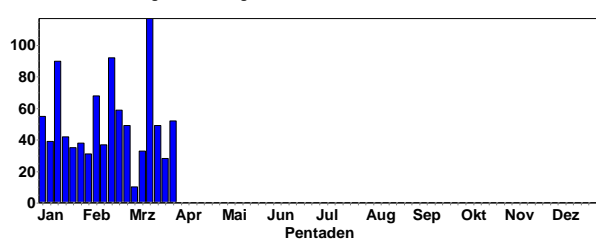

Rothalstaucher:

Rothalstaucher  
Jahreszeitliche Verteilung Beobachtungen

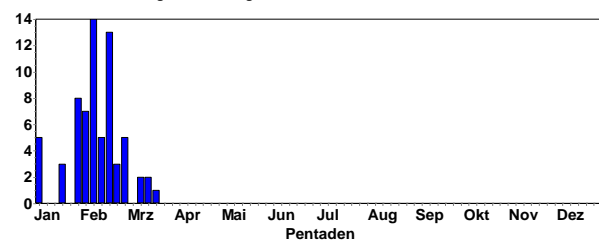

- 1 Ind. 01.1.-16.3.20 Abgrabung Hochstetten (zahlreiche Melder)
- 1 Ind. 19.1.-9.2.20 Wörther Rheinhafen (Andreas Vogel et al.)
- 1 Ind. 07.2.-8.3.20 Kiessee bei Daimler-Benz (Fabian Bindrich et al.)
- 1 Ind. 18.2.20 Eggenstein-Leopoldshafen (Stefan Natterer)
- 1 Ind. 28.2.20 Karlsruhe [6916\_1\_12s] (Uli Kofler)

1 Ind. 14.3.20 11140800 (WVZ) (Germersheim) (Hans-Jürgen Schygulla)

1 Ind. 17.3.20 Knielinger See (Susanne Vorbrüggen)

### Ohrentaucher:

Ohrentaucher  
Jahreszeitliche Verteilung Beobachtungen

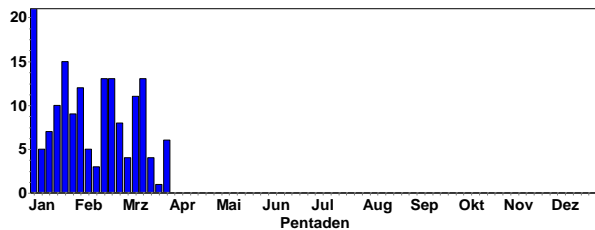

1-2 Ind. 01.-15.1.20 Roxheimer Altrhein & Silbersee (Johannes Ernst)

1 Ind. 03.1.-16.3.20 Knielinger See (Andreas Vogel et al.)

4-6 Ind. 18.1.-17.3.20 Roxheimer Altrhein & Silbersee (Volker Schmidt et al.)



Ohrentaucher © J. Dreher

1 Ind. 19.-23.1.20 Eggenstein-Leopoldshafen (Gerd Schön)

1 Ind. 22.1.-2.3.20 Abgrabung Leopoldshafen (Steffen Tillmanns et al.)

1 Ind. 02.2.20 Karlsruhe [6915\_4\_49n] (Gerd Schön)

1 Ind. 16.2.20 Karlsruhe [6915\_4\_49s] (Johannes Ernst)

1 Ind. gestern entdeckt von Armin Fladt 16.-18.2.20 Abgrabung Grötzingen (Andreas Vogel)

2 Ind. 27.2.-7.3.20 Kärchersee (Riedsee) (Peter Petermann)

1 Ind. 08.3.20 NSG Altrhein Maxau (Ludwig Lipp)

### Schwarzhalstaucher:

Schwarzhalstaucher  
Jahreszeitliche Verteilung Beobachtungen

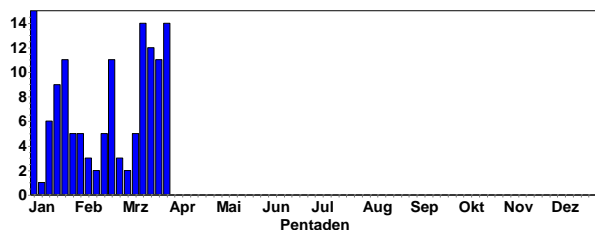

Schwarzhalstaucher  
Summen der Pentadenmaxima

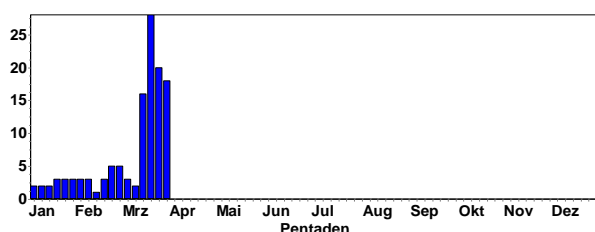

Die Ansammlungen wurden nur in der Wagbachniederung am Brutplatz beobachtet.

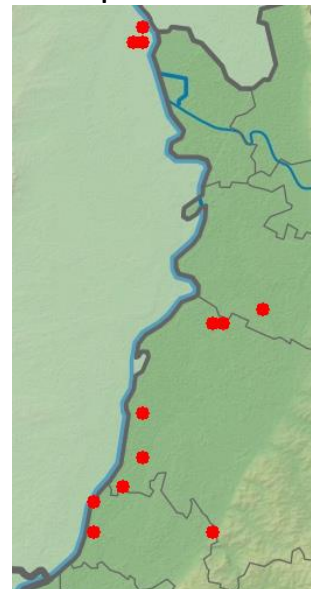

Schwarzhalstaucher-Meldungen in 2020

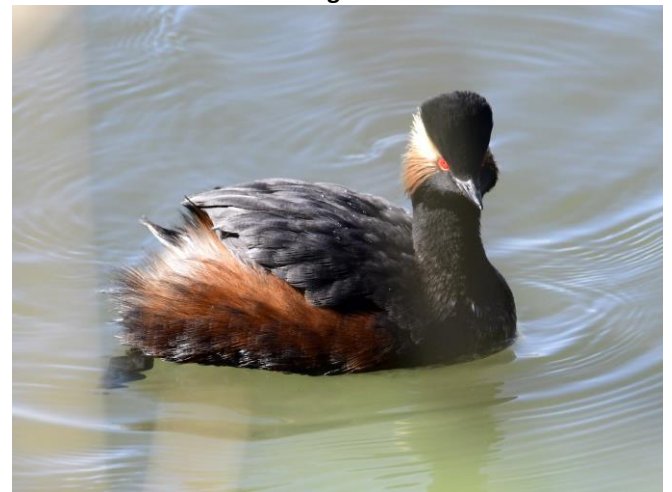

Schwarzhalstaucher im Prachtkleid © M. Wink

### Prachtaucher:

1 Ind. 12.1.20 Waidsee Lützelsachsen (WVZ) (Anja Betzin)

1 Ind. 15.1.20 Waidsee Lützelsachsen (Andreas Thiele)

### Eistaucher:

1 Ind. 1x 2. KJ / vorjährig 15.2.-14.3.20 Badesee Eich (Alzey-Worms) (Sebastian Laubengaier et. al.)



Eistaucher vom Badesee © F. Schrauth



## Kormoran:

Kormoran  
Jahreszeitliche Verteilung Beobachtungen

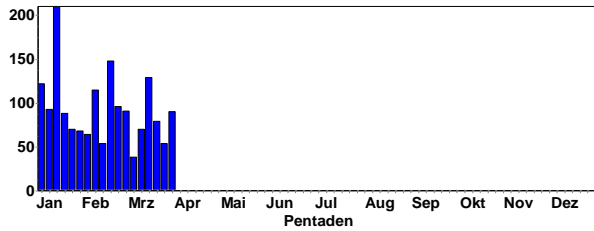

Kormoran  
Summen der Pentadenmaxima

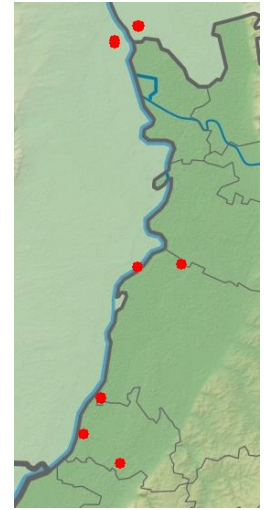
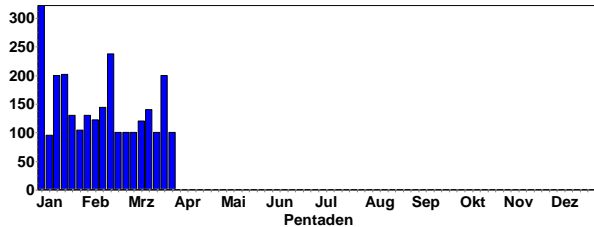

Brutkolonien (C-Meldungen)

Kormoran im Brutkleid © W. Fischer



Kormoran-Kolonie in der Wagbachniederung © M. Wink

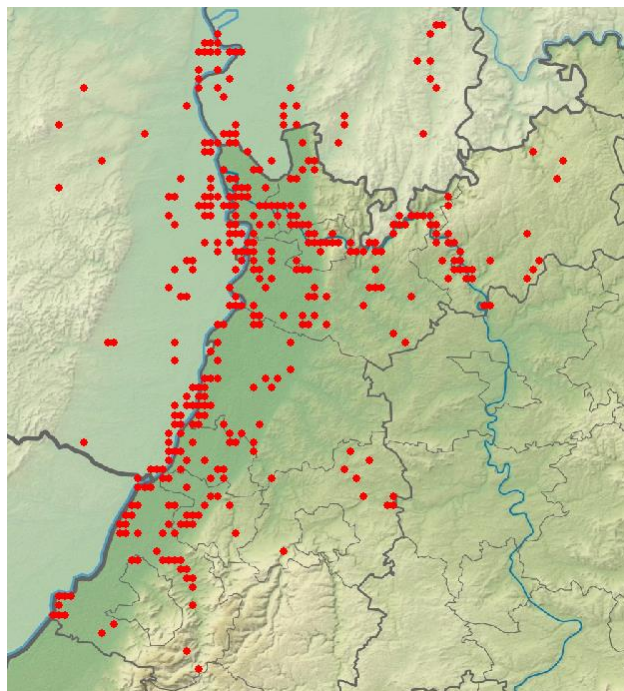

Kormoran-Meldungen in 2020

### Größere Ansammlungen:

322 Ind. 04.1.20 Wörther Rheinhafen (Steffen Tillmanns)  
 260 Ind. 03.1.20 Wörther Rheinhafen (Fabian Bindrich)  
 202 Ind. Schlaf- / Sammelplatz Zählung bis 16:45, aber vereinzelt Einflug bis mind. 17:18 20.1.20 NSG LA Fretterloch (Peter Petermann)  
 100 B9. 46 besetzte Nester. 26.3.20 NSG Wagbachniederung (Ulrich Mahler)  
 200 Ind. 12.1.20 Wörth am Rhein [6915\_2\_29n] (Gerd Schön)  
 70 B9. 32 besetzte Nester. 12.3.20 NSG Wagbachniederung (Ulrich Mahler)  
 130 Ind. 21.1.20 Abgrabung Grötzingen (Niko Falk)  
 130 Ind. 31.1.20 Abgrabung Grötzingen (Niko Falk)  
 122 Ind. Schlaf- / Sammelplatz 17:00 am Schlafplatz (Einflug noch nicht beendet) 07.2.20 NSG LA Fretterloch (Peter Petermann)

### Löffler:

2 Ind. 2x adulte 12.3.20 NSG Wagbachniederung (Ulrich Mahler)

### Rohrdommel:

1 Ind. 10.1.20 Vorlandsee (Rastatt) (Jochen Lehmann)  
 1 Ind. 25.2.20 NSG Wagbachniederung (Klaus Reiner)  
 1 Ind. 2x Flugruf gehört. 01.3.20 NSG Wagbachniederung (Georg Freundlieb)  
 1 Ind. Abends auffliegend und rufend abziehend. Beobachter: Georg Freundlieb. 04.3.20 NSG Wagbachniederung (Ulrich Mahler)  
 1 Ind. NO ziehend abends mit Flugrufen abziehend. 09.3.20 NSG Wagbachniederung (Ulrich Mahler)  
 1 Ind. O ziehend abends rufend ziehend. 19.3.20 NSG Wagbachniederung (Ulrich Mahler)

### Nachtreiher:

1 Ind. Gegen 22:45 Uhr rufend in Richtung N ziehend  
 27.3.20 Wiesloch (PZN) [6618\_3\_53s] (Tobias Lepp)

### Silberreiherr Jahreszeitliche Verteilung Beobachtungen

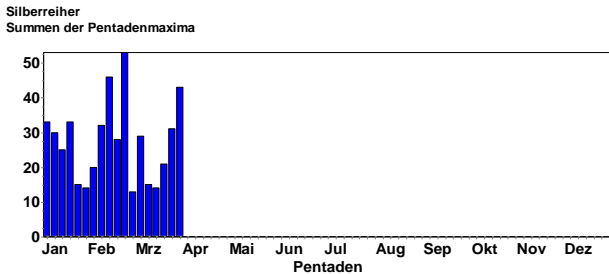

### Größere Ansammlungen:

28 Ind. 16.2.20 Harthausen [6615\_4\_60n] (Dieter und Ute Hoffmann)

25 Ind. Etwas Grünland, umgeben von Ackerflächen.

11.1.20 Schifferstadt [6616\_1\_01s] (Frank Wust)

25 Ind. 16.1.20 Böhl-Iggelheim [6615\_2\_10n] (Gerd Ebel)

23 Ind. 15.2.20 Harthausen [6615\_4\_60s] (Dieter und Ute Hoffmann)

22 Ind. alle gelbschnäbelig 15.2.20 NSG LA Heegwasser [6416\_2\_07n] (Peter Petermann)

21 Ind. 28.3.20 Saalbachniederung [6817\_1\_23n] (Herbert Voith)

21 Ind. Auf einem grünen Acker, wahrscheinlich Wintergetreide 05.1.20 Schifferstadt [6616\_1\_01s] (Tanja Kärcher)

21 Ind. 08.1.20 Schifferstadt [6616\_1\_11n] (Tanja Kärcher)

21 Ind. einzeln oder in kleinen Gruppen abfliegend nach W

20.3.20 NSG Der Spieß (Volker Schmidt)

20 Ind 03.2.20 Weingarten (Baden) [6917\_1\_21s] (Martin Boschert)

20 Ind. 28.3.20 Bruchsal Neuwiesen (Joachim Schröder)

20 Ind. 22.2.20 NSG Der Spieß (Andreas Kohler)

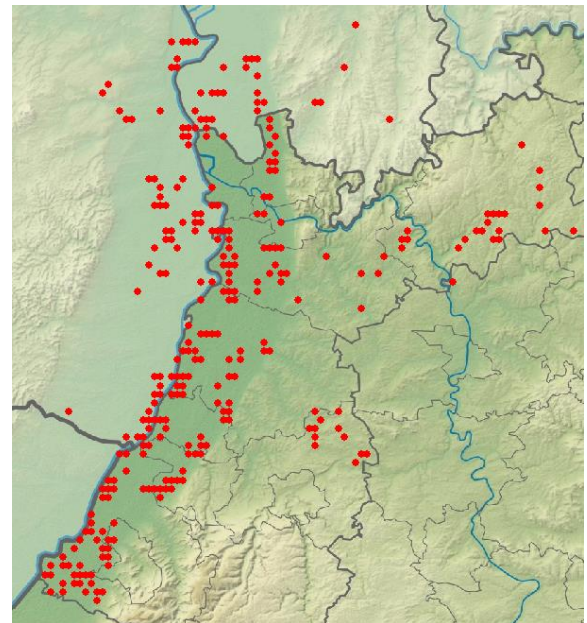

**Graureiher:**

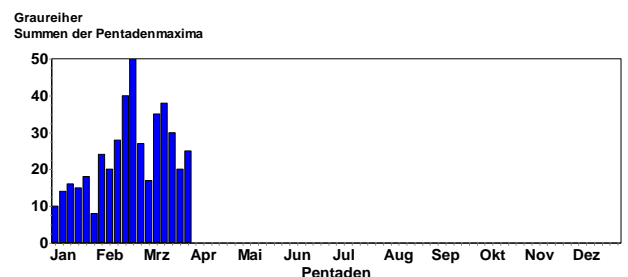





Graureiher mit Beute © E. Koch

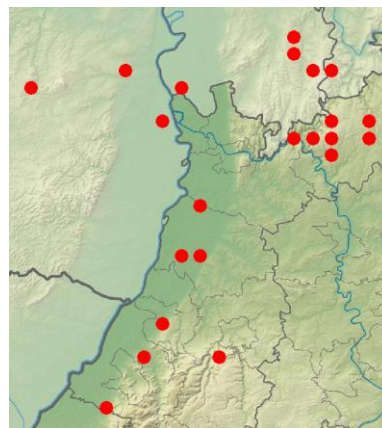

Schwarzstorch-Meldungen (MTB-Quadranten)

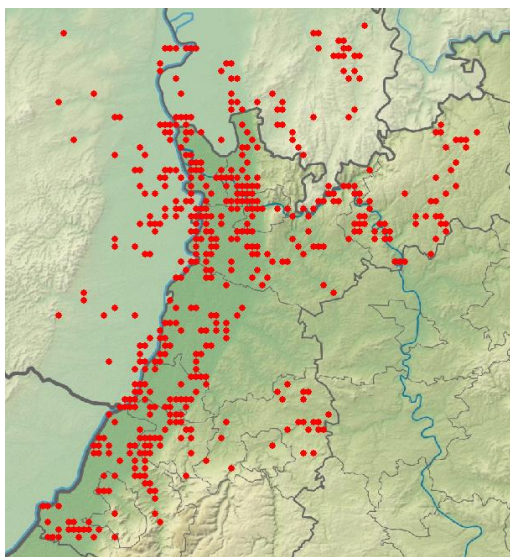

Graureiher-Meldungen in 2020

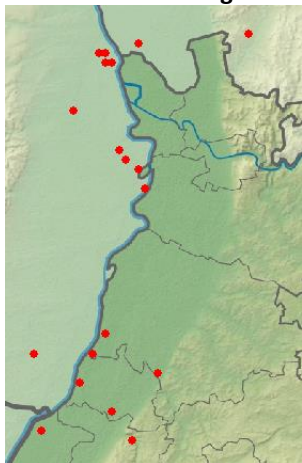

Brutkolonien (C-Meldungen)



© W. Fischer

### Schwarzstorch:

#### Erstbeobachtungen ab 17.2.20

Schwarzstorch  
Jahreszeitliche Verteilung Beobachtungen

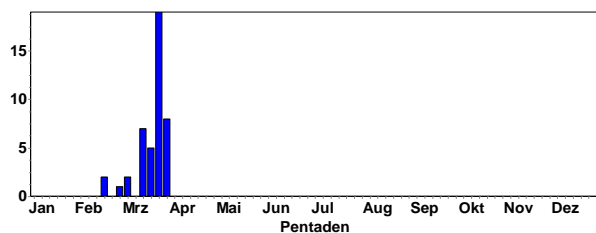

### Weißstorch:

Weißstorch  
Jahreszeitliche Verteilung Beobachtungen

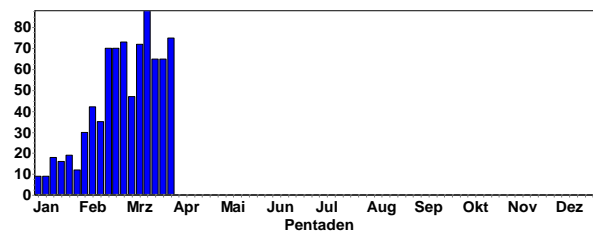



17 C. insgesamt 10 besetzte Nester 24.3.20 Lampertheim Industriegebiet Ost (Fabian Schrauth)



Weistorch-Paar © B. Steiner (Nest wurde entfernt)

16 Ind. 26.3.20 Wiesloch [6618\_3\_51s] (Bernd Steiner)  
 15 Ind. Gemeinsam kreisend 19.2.20 Watzenbruch (Tobias Lepp)  
 15 Ind. davon 6 Paare auf Nestern 26.3.20 Walldorf Storchenviese (Bernd Steiner)

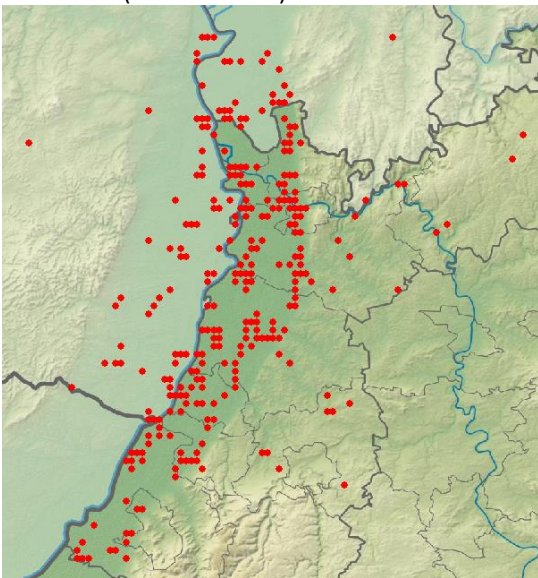

Weistorch-Meldungen in 2020

#### Beringte Weist rche:

1 Ind. Ringnummer DER A9989 03.1.20 Wiesloch [6618\_3\_51s] (Bernd Steiner)  
 2 Ind. Ringnummern DEH HC099 und DER A2924 08.1.20 Wiesloch [6618\_3\_51s] (Bernd Steiner)  
 2 Ind. 17.3.20 SO Offenbach an der Queich [68 (Ulf Janz)  
 2 C11. Ring AL829 rechts, anderer unberingt 17.3.20 zw. Heiligenstein u. Mechtersh (Thomas Dolich)  
 5 A1. 18.3.20 Scherzheim [7213\_4\_60n] (Uwe Wagner)  
 4 B5. 18.3.20 Saalbachniederung [6817\_1\_23n] (Klaus Lechner)  
 1 Ind. 18.3.20 Karlsruhe [7016\_1\_24n] (Klaus Lechner)  
 10 B9. 18.3.20 NSG Altn Neckar Heidelberg Wieblingen (Kai Dworschak)  
 1 Ind. Ringnummer DER AE 163 18.3.20 Wiesloch [6618\_3\_51s] (Bernd Steiner)

1 Ind. Ringablesung AE285 24.3.20  lhafen Stadtkreis) (Wolfgang Dreyer)  
 2 B6. A1V27 DER - 28.3.20 Saalbachniederung (gesamt) (Joachim Schr der)  
 15 Ind. Erfasste Ringnummern: DER AE413, DER AZ481, DER AW040, DER AP118, DEW 3T171 31.3.20 Wiesloch [6618\_3\_51s] (Bernd Steiner)

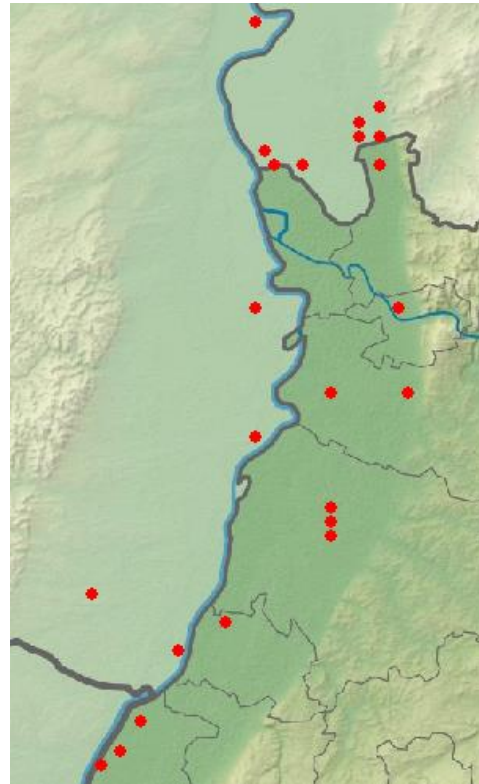

Weistorch C-Meldungen (bitte Horste mit „C“ melden)



Weist rche-Kopula © B. Steiner

## Fischadler:

Fischadler  
Jahreszeitliche Verteilung Beobachtungen

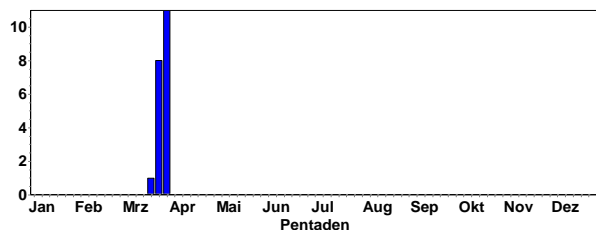

- 1 Ind. 20.3.20 Speyer [6616\_4\_38s] (Benjamin Hill)
- 1 Ind. über den Teichen kreisend 22.3.20 Tongruben, Jäger-  
teiche (Günther Hagemeister)
- 1 Ind. 23.3.20 NSG Wagbachniederung (Gerd Schön)
- 1 Ind. 23.3.20 NSG Aalkistensee (Jürgen Blessing)
- 1 Ind. 24.3.20 Greffern West [7213\_2\_29s] (Jochen Leh-  
mann)
- 1 Ind. Beobachter: Klaus Stapf. 24.3.20 NSG Wagbachniede-  
rung (Ulrich Mahler)
- 1 Ind. 26.3.20 NSG Wagbachniederung (Michael Wink)

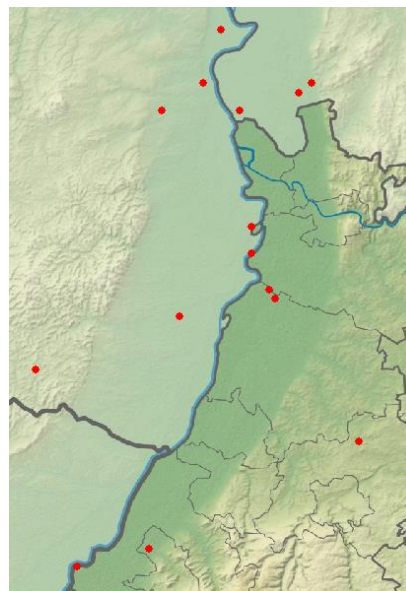

Fischadler-Meldungen in 2020

## Kornweihe:

Kornweihe  
Jahreszeitliche Verteilung Beobachtungen

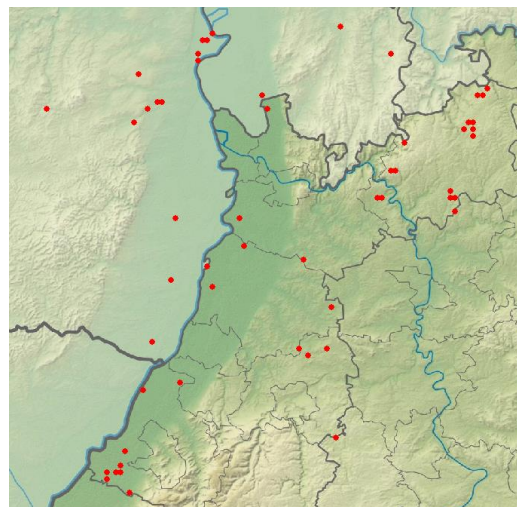
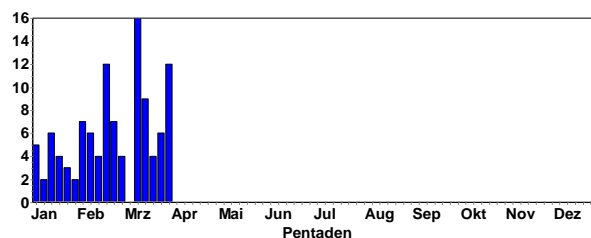

Kornweihen-Meldungen in 2020



Kornweihen-Männchen © D. Koch

## Fischadler in Waghäusel © M. Wink

- 1 Ind. 26.3.20 NSG Weschnitz-Insel von Lorsch (Günther Ha-  
gemeister)
- 1 Ind. 27.3.20 NSG Wagbachniederung (Andreas Thiele)
- 1 Ind. 27.3.20 Klärteiche Offstein (Ulrich Müller)
- 4 Ind. Beobachtung von Frau Lichtenberg Zug 27.3.20 Zeis-  
kam [6715\_4\_46n] (Joachim Zürker)
- 1 Ind. 1x adult NO ziehend beringt, aber im Vorbeiflug nicht  
ablesbar 27.3.20 Eich-Gimbsheimer Altrhein (Volker  
Schmidt)
- 2 Ind. zunächst über dem Welschen Loch, dann gemeinsam  
über dem Fretterloch kreisend 28.3.20 NSG LA Welsches  
Loch (Fabian Schrauth)
- 1 Ind. Hoch überfliegend, ziehend 28.3.20 Vorderweident-  
hal [6813\_3\_42n] (Jürgen Kutzer)
- 1 Ind. 29.3.20 NSG Aalkistensee (Eberhard Körner)
- 1 Ind. nach N ziehend 30.3.20 Oos, Oberwald/Bruch (Jochen  
Lehmann)
- 1 Ind. 30.3.20 Worms [6315\_2\_20s] (Anna Deichmann)
- 1 Ind. 30.3.20 Otterstadter Altrhein (Thomas Dolich)



## Rohrweihe:

Rohrweihe  
Jahreszeitliche Verteilung Beobachtungen

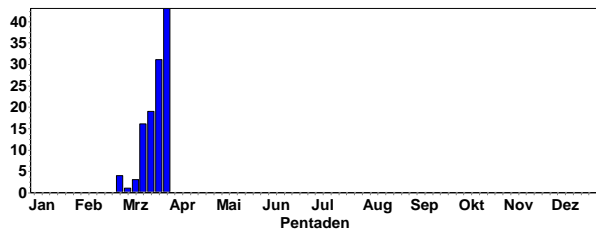

Erstbeobachtungen ab 28.2.20

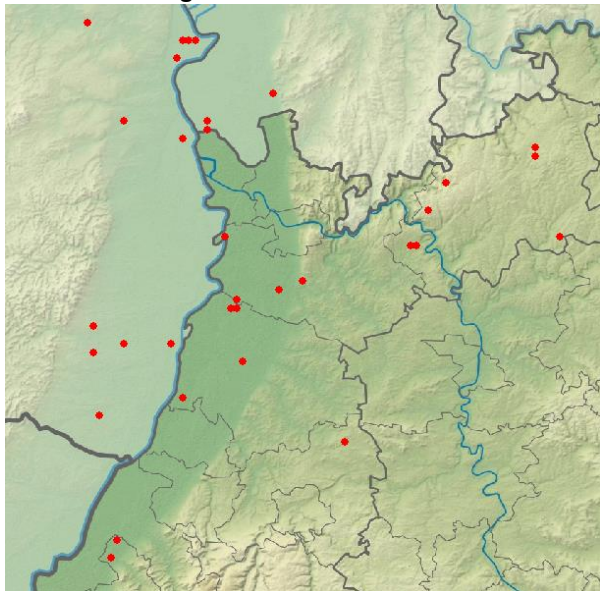

Rohrweihen-Meldungen in 2020

## Habicht:

Habicht  
Jahreszeitliche Verteilung Beobachtungen

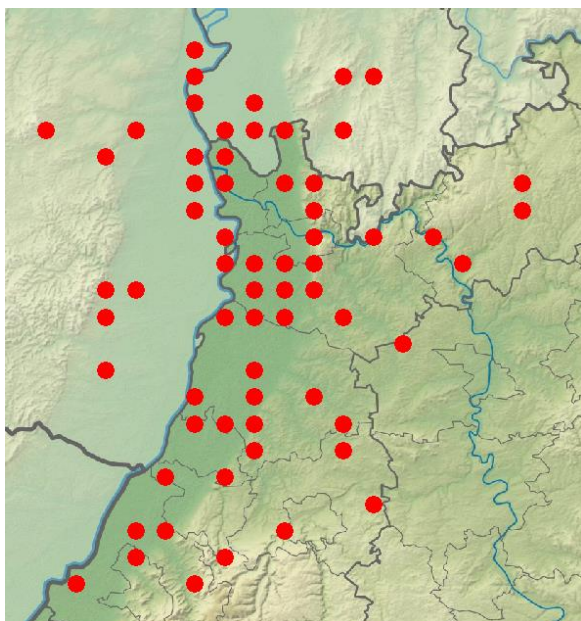
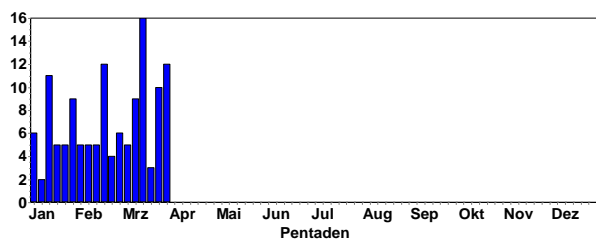

Habichtmeldungen (MTB-Quadranten)

## Sperber:

Sperber  
Jahreszeitliche Verteilung Beobachtungen

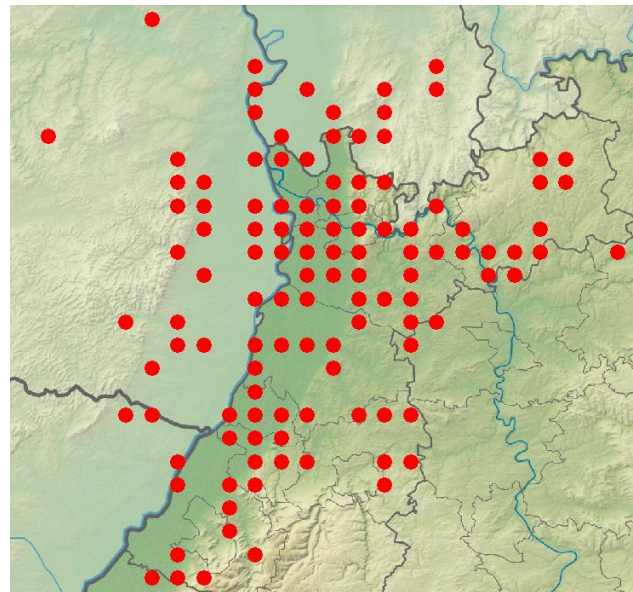
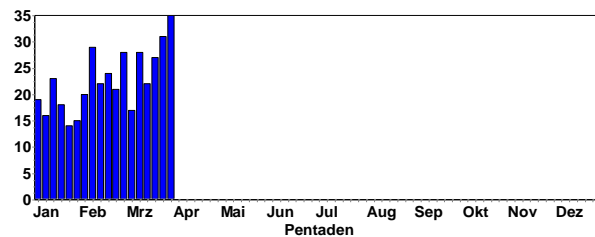

Sperber-Meldungen in 2020 (MTB-Quadranten)



Sperber © W. Fischer

## Rotmilan:

Einzelne Überwinterer im Januar; Rückkehr der Brutvögel und Durchzieher ab Ende Januar

Rotmilan  
Jahreszeitliche Verteilung Beobachtungen

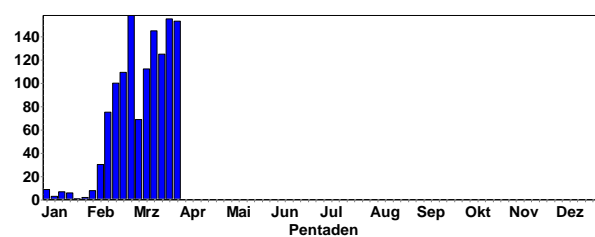



Rotmilan  
Summen der Pentadenmaxima

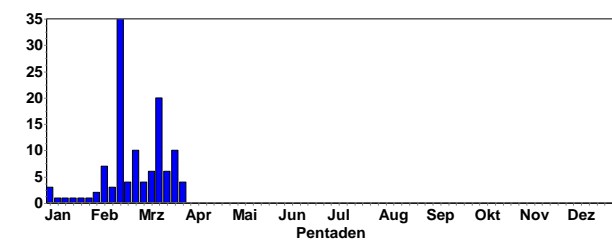

Rotmilan © B. Steiner

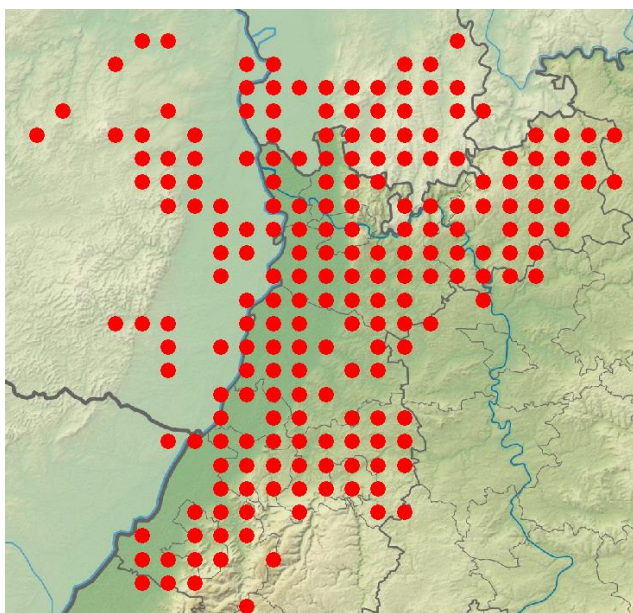

Rotmilan-Meldungen (MTB-Quadranten)



Rotmilan © W. Fischer

## Schwarzmilan:

Erstbeobachtungen ab 22.2.20 und vermehrt ab 1. Märzwoche

Schwarzmilan  
Jahreszeitliche Verteilung Beobachtungen

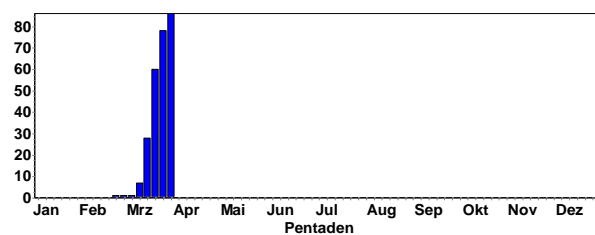

Schwarzmilan  
Summen der Pentadenmaxima

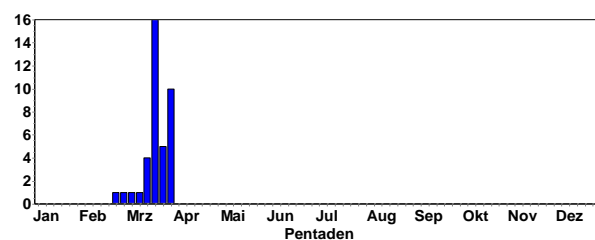

Schwarzmilan © C. Armbruster

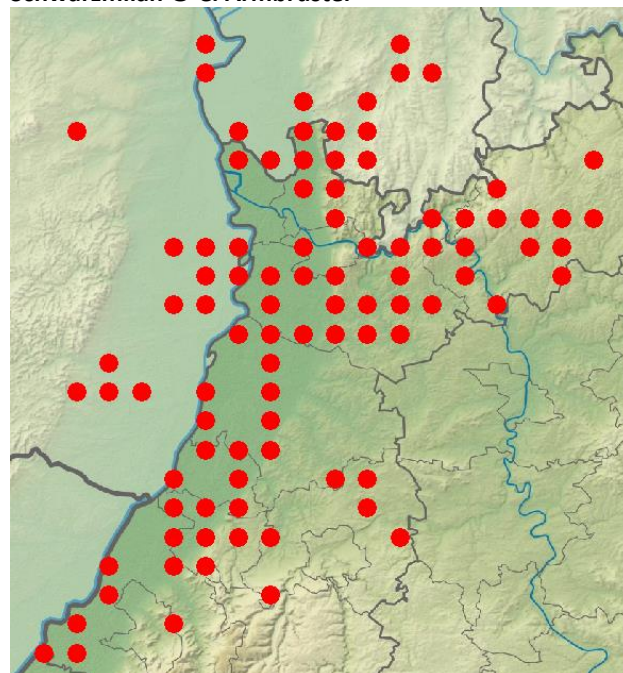

Schwarzmilan-Meldungen (MTB-Quadranten)





Schwarzmilan © W. Fischer

#### Seeadler:

1 Ind. 1x immatur NO ziehend 2 - 3 min über der Stadt kreisend, dann in Schleifen nach NO abziehend. ca. 13.15 Uhr  
14.2.20 Ettlingen [7016\_3\_35n] (Klaus Lechner)



Seeadler © D. Koch

#### Raufußbussard:

1 Ind. 01.1.20 Oberschefflenz SO [6521\_4\_58n] (Elmar Werling)

1 Ind. 03.1.20 Autobahnseen St. Ilgen (Klaus Hofmann)

#### Mäusebussard:

Mäusebussard  
Jahreszeitliche Verteilung Beobachtungen

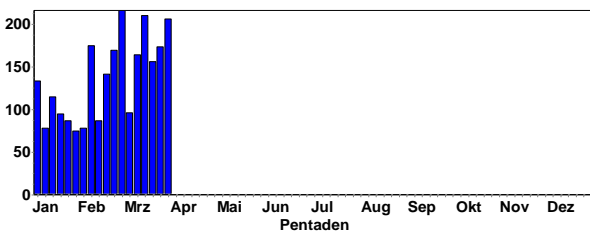

Mäusebussard –helle Morphe © S. Panienka

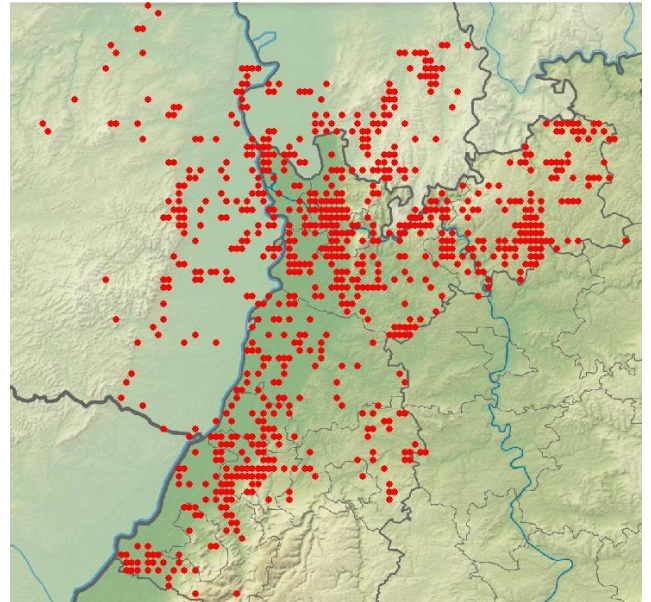

Mäusebussard-Meldungen in 2020



Mäusebussard © J. Dreher

#### Merlin:

1 Ind. (1x fliegend) 11.1.20 NO Eiselthum [6314\_2\_29n] (Do (Falk Pollähne))

1 Ind. 1x Männchen 15.1.20 Heidelberg [6617\_2\_28n] (Klaus Hofmann)

1 Ind. 23.1.20 Roschbach [6714\_4\_38n] (Ulf Janz)

1 Ind. NO ziehend 15.2.20 Leimen [6618\_1\_25s] (Jochen Roeder)

1 Ind. 20.2.20 Heidelberg (Hauptbahnhof) (Roland Gromes)

1 Ind. 04.3.20 SO Offenbach an der Queich [68] (Ulf Janz)

1 Ind. 1x weibchenfarbig 08.3.20 VSG Ackerplateau Ilbesheim SW (Johannes Ernst)

#### Wanderfalke:

Wanderfalke  
Jahreszeitliche Verteilung Beobachtungen

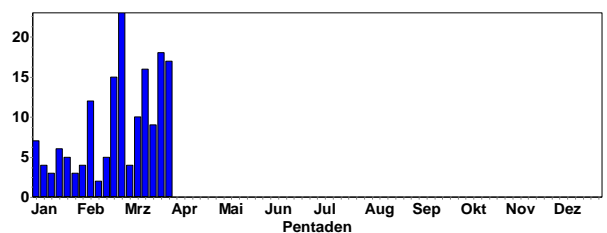





Wanderfalke am Horst © J. Dreher

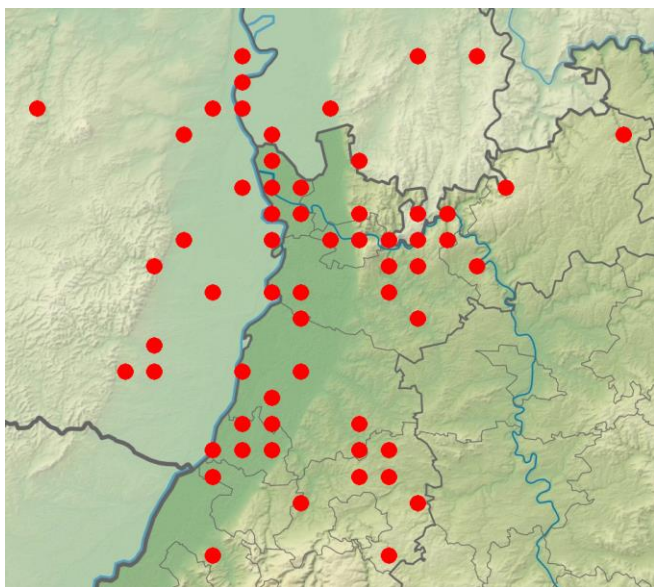

Wanderfalken-Meldungen in 2020 (MTB-Quadranten)



Wanderfalke auf Strommast © C. Bernitt

### Gerfalke:

1 Ind. Mit Lederband (Gefangenschaftsflüchtling) 19.3.20  
Landau [6814\_2\_07s] (Martin Entling)

### Turmfalke:

Turmfalke  
Jahreszeitliche Verteilung Beobachtungen

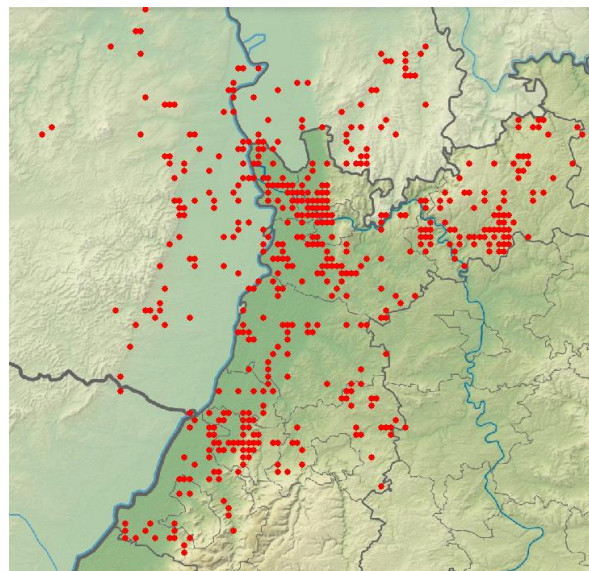
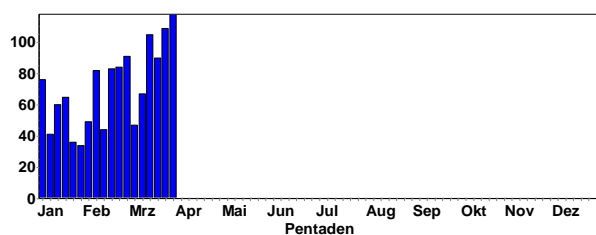

Turmfalken-Meldungen in 2020



Turmfalke © W. Fischer

### Kranich:

Kranich  
Jahreszeitliche Verteilung Beobachtungen

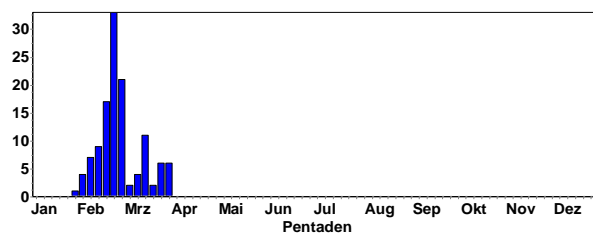

Kranich  
Summen der Pentadenmaxima

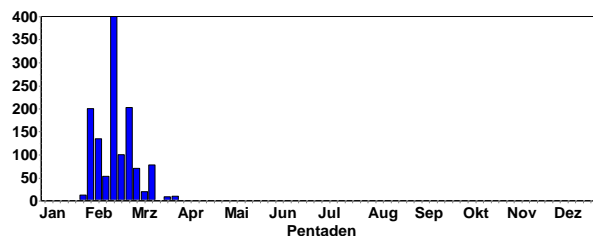

12 Ind 28.1.20 Zwingenberg Süd [6217\_4\_47s] (Christian Zurek)

70 Ind. O ziehend 01.2.20 Dreisen [6313\_4\_59s] (Jörg Posywio)

180 Ind. NO ziehend 04.2.20 Mannheim [6517\_1\_21s] (Harald Bott)

200 Ind. östlich ziehend. Gesehen von C. Mudra. 04.2.20 Neckarwimmersbach (Christina Kunze)  
 60 Ind. NO ziehend 04.2.20 NSG Weschnitz-Insel von Lorsch (Nicolai Poeplau)  
 1 Ind. Anhaltende Zugrufe vom Nachthimmel (22:15 Uhr) 05.2.20 Wiesloch (PZN) [6618\_3\_53s] (Tobias Lepp)  
 1 Ind. Anhaltende Zugrufe vom Nachthimmel (21:00 Uhr) 06.2.20 Wiesloch (PZN) [6618\_3\_53s] (Tobias Lepp)  
 60 Ind. 08.2.20 Grünstadt [6414\_2\_29n] (Hans-Valentin Bastian)  
 135 Ind. ziehend Ost 09.2.20 Bolanden-Weierhof [6314\_3\_32s] (Johannes Braun)  
 50 Ind. SO ziehend 09.2.20 S Bolanden (Hollerberg) (Jörg Posywio)  
 53 Ind. in Richtung NO ziehend 10.2.20 Dossenheim Ölberg Süd (Michael Ziara)  
 30 Ind. 10.2.20 Mosbach Hamberg [6620\_2\_28s] (Peter Baust)  
 50 Ind. Zug nach Norden 11.50 h 10.2.20 Dossenheim - Augustenbühl (Michael Wink)  
 20 Ind. 10.42 mit Rückenwind schnell nach NO 10.2.20 Lampertheim Industriegebiet Nord (Volker Schmidt)  
 13 Ind. NO ziehend 13.01 Uhr mittelhoch und schnell 11.2.20 Lampertheim Industriegebiet Nord (Volker Schmidt)  
 35 Ind. 14.2.20 Kerzenheim [6414\_1\_14n] (Hans-Valentin Bastian)  
 30 Ind. Gehört 14.2.20 Neustadt (Sebastian Laubengaier)  
 32 Ind. NO ziehend 14.2.20 Altrheinsee (Alzey-Worms) (Rüdiger Burkhardt)



Kraniche © M. Wink

1 Ind. Nur rufend. Beobachter: Heinz Ruck, Alfred Ullrich. 15.2.20 NSG Wagbachniederung (Ulrich Mahler)  
 220 Ind. NW ziehend 15.2.20 Saulheim [6114\_2\_29n] (Phil Boswell)  
 80 Ind. Gegen 13:30. Kreisten mehrfach über dem Ort und zogen weiter Richtung NO. 15.2.20 Flonheim [6214\_1\_03s] (Folke Damminger)  
 70 Ind. O ziehend 15.2.20 Dreisen [6313\_4\_59s] (Jörg Posywio)  
 8 Ind. N ziehend 6.00 Uhr morgens im Überflug, rufend. 16.2.20 Eppelheim [6517\_4\_58s] (Nicole Debon)  
 23 Ind. O ziehend nach Ost fliegend 16.2.20 Alsheim [6216\_1\_21n] (Wvz-Eich Gnor)  
 27 Ind. NO ziehend 14.16 Uhr schnell dz 16.2.20 NSG Der Spieß (Volker Schmidt)  
 30 Ind. NO ziehend 16.2.20 Silbersee bei Roxheim (Nicole Kranz)

100 Ind. 17.2.20 Mertesheim [6414\_2\_19s] (Hans-Valentin Bastian)  
 190 Ind. von Einselfthum aus beobachtet, ziehend NO 17.2.20 NO Stetten [6314\_2\_17n] (Johannes Braun)  
 150 Ind. NO ziehend 17.2.20 Gimbbsheim [6216\_1\_23n] (Alzey- (Marjory Thomas)  
 1 Ind. nur gehört 18.2.20 Bürstadt Südost [6316\_4\_39s] (Peter Petermann)  
 34 Ind. auf dem Zug in der Höhe kreisend, 6 Kraniche separieren sich und ziehen nach Osten ab. 18.2.20 Ludwigshafen am Rhein (Robert Wahlhäuser)  
 25 Ind. überfliegend nach NO 19.2.20 Tiefenbronn [7118\_4\_60n] (Franz Rothenhäusler)  
 400 Ind. NO ziehend 40+150+10+200 zwischen 13.20 und 14.10 Uhr, 4 um 16.45 Uhr 19.2.20 Lampertheim Industriegebiet Nord (Volker Schmidt)  
 15 Ind. NO ziehend kreisend und nach NO weiterziehend 19.2.20 NSG Der Spieß (Fabian Schrauth)  
 10 Ind. gehört 19.2.20 Wörrstadt [6114\_4\_38n] (Phil Boswell)  
 62 Ind. Gemeinsam in Richtung O ziehend 20.2.20 Hockenheim [6617\_3\_43n] (Tobias Lepp)  
 36 Ind. ziehend NO 20.2.20 Bolanden-Weierhof [6314\_3\_32s] (Johannes Braun)  
 47 Ind. ziehend NO 20.2.20 Bolanden-Weierhof [6314\_3\_32s] (Johannes Braun)  
 60 Ind. ziehend NO 20.2.20 Bolanden-Weierhof [6314\_3\_32s] (Johannes Braun)  
 36 Ind. NO ziehend gegen 14:30 Uhr nach NO durchziehend 20.2.20 NSG LA Heegwasser (Bergstraße) (Fabian Schrauth)  
 50 Ind. NO ziehend 20.2.20 Gundersheimer Höllenbrand (Jan Hein Van Steenis)  
 1 Ind. nachts rufend 21.2.20 Mosbach Hamberg [6620\_2\_28s] (Peter Baust)  
 1 Ind. überfliegend, nur gehört 21.2.20 Haßloch [6615\_4\_46n] (Jürgen Kutzer)  
 50 Ind. kreisend 21.2.20 Ramsen [6413\_4\_60n] (Hans-Valentin Bastian)  
 50 Ind. (50x fliegend) 22.2.20 Elisabethensee (Alzey-Worms) (Falk Pollähne)  
 100 Ind. (100x fliegend) 22.2.20 Badensee Eich (Alzey-Worms) (Falk Pollähne)  
 27 Ind. (27x fliegend) 22.2.20 Eich [6216\_1\_25s] (Falk Pollähne)  
 27 Ind. ziemlich tief überfliegend Richtung Norden 22.2.20 Pfarrwiesensee (Alzey-Worms) (Monika Kruse)  
 5 Ind. Rufe 22.2.20 Worms [6216\_3\_42n] (Volker Arndt)  
 100 Ind. NO ziehend 22.2.20 Badensee Eich (Alzey-Worms) (Stella Mielke)  
 27 Ind. NO ziehend 22.2.20 Eich [6216\_1\_25s] (Stella Mielke)  
 50 Ind. NO ziehend 22.2.20 Elisabethensee (Alzey-Worms) (Stella Mielke)  
 31 Ind. N ziehend 13:05 Uhr 22.2.20 Ackerflächen nördlich Groß-Roh (Wolfgang Mayer)  
 1 Ind. NW ziehend einzelner Vogel hoch nach NW ziehend 22.2.20 Eich [6216\_3\_43n] (Matthias Feuersenger)  
 100 Ind. 12 um 7.40 Uhr hoch nach NO, ca. 80 um 8.40 Uhr in der Nähe auffliegend und dann nach NO, 4 um 11 Uhr hoch nach NO 22.2.20 Badensee Eich (Alzey-Worms) (Volker Schmidt)

70 Ind. NO ziehend 23.2.20 Heidelberg Neckarwiese (Dennis Sprenger)  
 60 Ind. NO ziehend Um 13:21 Uhr dz. nach NO. 23.2.20 Heidelberg-Zentrum (Maarten Mooij)  
 36 Ind. 23.2.20 Bobenheim-Roxheim [6416\_1\_13s] (Birgit Fischer)  
 6 Ind. 23.2.20 Bobenheim-Roxheim [6416\_1\_13s] (Birgit Fischer)  
 100 Ind. NO ziehend 23.2.20 NSG Der Spieß (Stefan Dröse)  
 100 Ind. 23.2.20 NSG Der Spieß (Lars Hochhut)  
 42 Ind. 23.2.20 Badensee Eich (Alzey-Worms) (Harald Bott)  
 45 Ind. NO ziehend 23.2.20 Roxheimer Altrhein & Silbersee (Clement Heber)  
 45 Ind. 23.2.20 Roxheimer Altrhein & Silbersee (Christoph Bussen)



**Kraniche © M. Wink**

100 Ind. 23.2.20 NSG Der Spieß (Bianca Hochhut)  
 46 Ind. N ziehend Gruppe fliegt entlang der Schienenstrecke Richtung N 24.2.20 Hockenheim [6617\_3\_43s] (Thomas Fichtner)  
 1 Ind. im Dunkeln rufend, ziehend Ost, Schätzung anhand der Rufe: min. 60 24.2.20 Bolanden-Weierhof [6314\_3\_32s] (Johannes Braun)  
 70 Ind. O ziehend 24.2.20 Mettenheim [6215\_4\_40s] (Alzey (Marjory Thomas)  
 6 Ind. mehrfach kreisend, abziehend NNE (14:35 Uhr), Mitbeob.: H.Reiner, Ke.Reiner 25.2.20 Mannheim [6516\_2\_09s] (Klaus Reiner)  
 42 Ind. O ziehend gegen 12:30 Uhr vor Regenschauer durchziehend 25.2.20 NSG LA Biedensand (Bergstraße) (Fabian Schrauth)  
 190 Ind. nachmittags in 4 Zügen ziehend NO 25.2.20 Bolanden-Weierhof [6314\_3\_32s] (Johannes Braun)  
 203 Ind. Die Anzahl wurde aus 2 Gruppen zusammenge-rechnet, auf Foto ca. 130, der Rest von ca. 70 kam 30 Minuten vorher. Sie zogen Richtung Feldberg 25.2.20 Framersheim [6215\_1\_21n] (Gabriela Schmiel)  
 42 Ind. NO ziehend 26.2.20 Neunkirchen Gerlauskl. (Christiane Bernitt)  
 7 Ind. N ziehend 26.2.20 Neunkirchen Gerlauskl. (Christiane Bernitt)  
 50 Ind. 26.2.20 Hambrücken [6717\_3\_53s] (Werner Debatin)  
 70 Ind. Nach nordost 13.00h (1x fliegend) 26.2.20 Worms [6216\_3\_42s] (Michael Wink)  
 35 Ind. NO ziehend gegen 16:15 Uhr nach NO durchziehend 26.2.20 Lampertheim Sportgelände SO [6 (Fabian Schrauth)  
 9 Ind. 27.2.20 Sinsheim [6719\_2\_30s] (Gina Hafner)

1 Ind. Rufe gehört 28.2.20 Abgrabung Hochstetten (Max Schulz)  
 31 Ind. NO ziehend gegen 12:30 Uhr durchziehend 28.2.20 Mannheim [6416\_2\_18s] (Fabian Schrauth)  
 32 Ind. NO ziehend gegen 12:15 Uhr durchziehend 28.2.20 Wechselwiesen südl. Bonaue [64 (Fabian Schrauth)  
 24 Ind. NO ziehend 13:45 Uhr ziehend 28.2.20 Neuleiningen [6414\_2\_29s] (Bad (Axel Frey)  
 1 Ind. Rufe 13:30 Uhr 28.2.20 Heppenheim (Bergstraße) (Wolfgang Dreyer)  
 200 Ind. 3 Ketten - aufeinander wartend und gemeinsam weiterziehend 28.2.20 Speyer [6616\_3\_45s] (Joachim Zürker)  
 18 Ind. NO ziehend 29.2.20 Aglasterh. Wolfsloch (Christiane Bernitt)  
 1 Ind. Von R. Kunze gehört, ca. 1 Min. trompetende Rufe in der Nacht gehört. 01.3.20 Eberbach Marienhöhe (Christina Kunze)  
 1 Ind. 29.2.20 Römerberg [6716\_1\_03n] (Dieter und Ute Hoffmann)  
 45 Ind 29.2.20 Bobenheim-Roxheim [6416\_1\_05s] (Volker Schmidt)



**Rastende Kraniche © M. Wink**

40 Ind. NO ziehend kreisend und rufend, 29.2.20 NSG Gräberfeld bei Dannstad (Degenhardt Christian)  
 70 Ind. NO ziehend 40+30 zwischen 14 Uhr und 14.30 Uhr 03.3.20 Lampertheim Industriegebiet Nord (Volker Schmidt)  
 26 Ind. ziehend O 03.3.20 Marnheim [6314\_3\_33s] (Johannes Braun)  
 11 Ind. Melder: Wolfgang Gembe 07.3.20 Sinsheim [6719\_4\_46s] (Matthias Hummel)  
 20 Ind. 09.3.20 Reichelsheim (Odenwald) (Alexander Köhler)  
 20 Ind. 07.20 Uhr, Richtung NO 11.3.20 Weinheim Ruine Windheck (Fritz Wagner)  
 3 Ind. rastend 12.3.20 Obrigheim Neckarvorl. (Christiane Bernitt)  
 16 Ind. NO ziehend 14.40 Uhr kurz kreisend dann nach NO 12.3.20 Lampertheim Industriegebiet Nord (Volker Schmidt)  
 3 Ind. suchen Rastplatz, landen aber während der Beobachtungszeit nicht 13.3.20 Eich-Gimbsheimer Altrhein (Volker Schmidt)  
 4 Ind.) 14.3.20 Gimbsheim [6216\_1\_23s] (Falk Pollähne)  
 3 Ind. in einiger Entfernung kreisend 14.3.20 NSG Der Spieß (Volker Schmidt)



64 Ind. NO ziehend relativ flach, aber stumm und zielstrebig nach NO, 7 Uhr 14.3.20 Eich-Gimbsheimer Altrhein (Volker Schmidt)

35 Ind. NO ziehend DZ 15.3.20 Malsch [7116\_1\_15n] (Bettina Haßler)

5 Ind. Richtung Nord 15.3.20 Kuppenheim/Oberndorf (Jochen Müller)

78 Ind. NO ziehend 15.3.20 Ottersweier Nordost (Werner Jansen)

3 Ind. Einflug aus Norden gegen um 16.00 Uhr, tief kreisend über dem NSG, dann Abflug in Richtung Westen 15.3.20 NSG Weschnitz-Insel von Lorsch (Christian Zurek)

1 Zug. 18.3.20 Walldürn NSG Lappen, MOS (P.u.G.Rückert)

1 Ind. 20.3.20 NNO Geinsheim (Königswiese) (Philipp Kremer)

7 Ind. NO ziehend hochziehend 22.3.20 Ettlingen [7016\_4\_46s] (Klaus Lechner)

9 Ind. S ziehend in Richtung 170° hochziehend 25.3.20 Bad Rotenfels Nord [7115\_4\_49s] (Werner Seiler)

6 Ind. 26.3.20 Ettlingen [7016\_3\_43s] (Marlene Kassel)

6 Ind. 26.3.20 Ettlingen [7016\_3\_43s] (Cornelius Dellwisch)

8 Ind. Rast auf Acker 26.3.20 Ettlingen [7016\_3\_43s] (Niko Falk)

3 Ind. 26.3.20 Walldürn NSG Lappen, MOS (P.u.G.Rückert)

8 Ind. 4x adulte / 4x 2. KJ / vorjährige rastend 28.3.20 Ettlingen [7016\_3\_43s] (Klaus Lechner)

3 Ind. 2x adulte / 1x 2. KJ / vorjährig 28.3.20 Gimbsheim [6216\_1\_23s] (Falk Pollähne)

1 Ind. 30.3.20 Walldürn NSG Lappen, MOS (P.u.G.Rückert)

2 Ind. auf Feld rastend 30.3.20 Hammeraue-Süd-Herrnfeld (Sebastian Heß)

10 Ind. Beim Zug nachts rufend. Mitgeteilt durch Rainer Dietz 31.3.20 Heidelberg Neckarwiese (Helmut Barié)

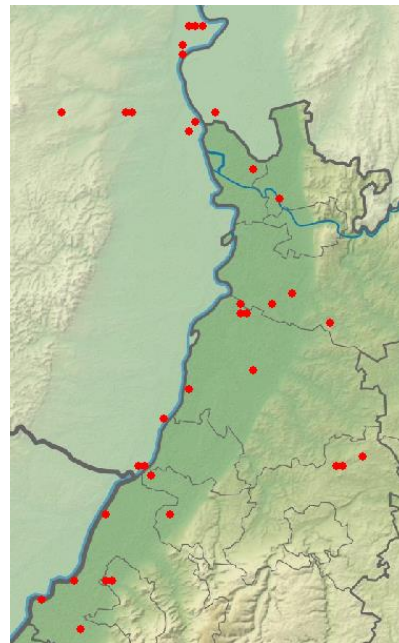

**Wasserrallen-Meldungen in 2020**

#### **Tüpfelsumpfhuhn:**

1 Ind. 25.3.20 Klärteiche Offstein (Volker Schmidt)

1 A1. 28.3.20 NSG Wagbachniederung (Siegfried Kusterer)

#### **Teichhuhn:**

Teichhuhn  
Jahreszeitliche Verteilung Beobachtungen

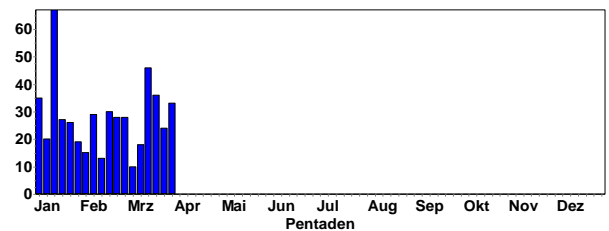

Teichhuhn  
Summen der Pentadenmaxima

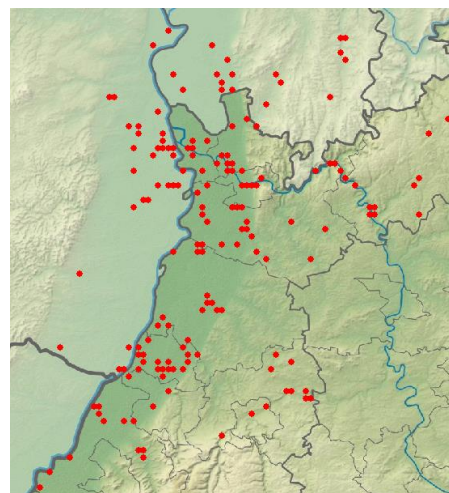
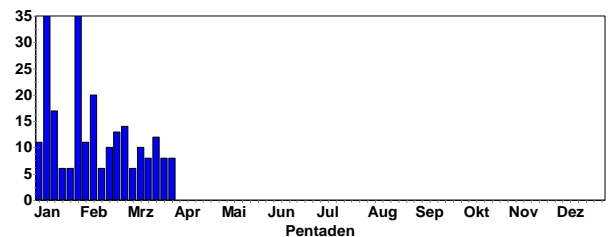

**Teichhuhn-Meldungen in 2020**

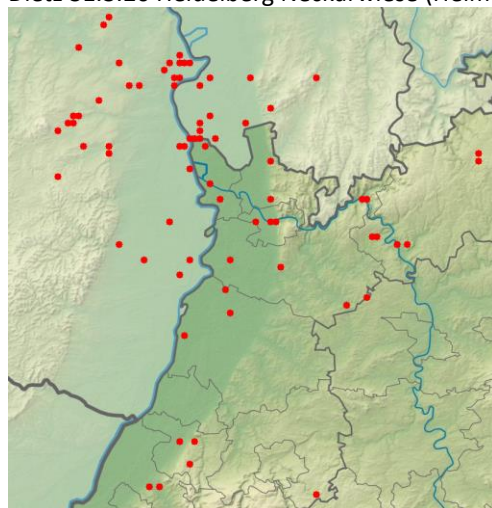

**Kranich-Meldungen in 2020**

#### **Wasserralle:**

Wasserralle  
Jahreszeitliche Verteilung Beobachtungen

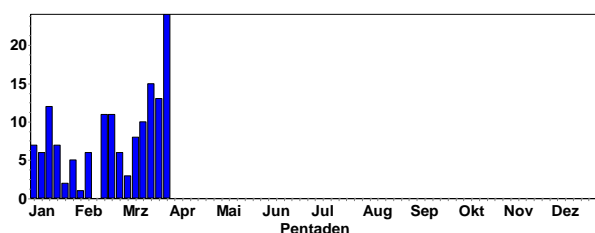



Teichhuhn © E. Koch



Blässhuhn © W. Fischer

## Blässhuhn:

Blässhuhn  
Jahreszeitliche Verteilung Beobachtungen

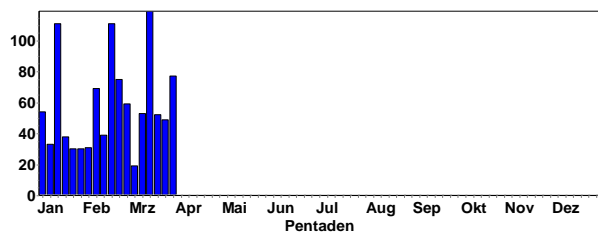

Blässhuhn  
Summen der Pentadenmaxima

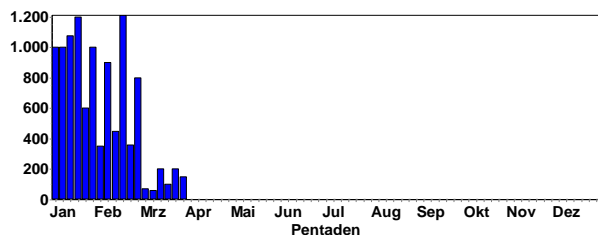

Die größten Ansammlungen wurden am Roxheimer Altrhein / Silbersee beobachtet.

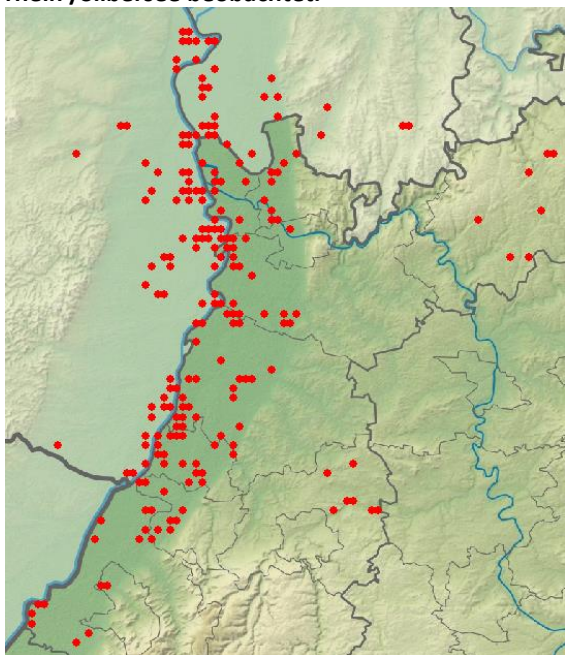

Blässhuhn-Meldungen in 2020

## Kiebitz:

Kiebitz  
Jahreszeitliche Verteilung Beobachtungen

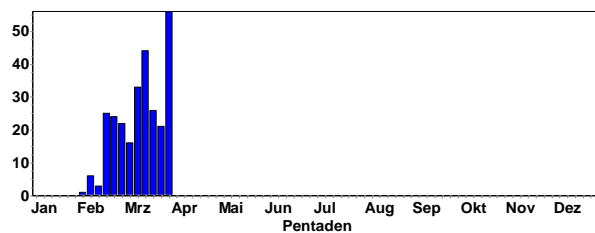

Kiebitz  
Summen der Pentadenmaxima

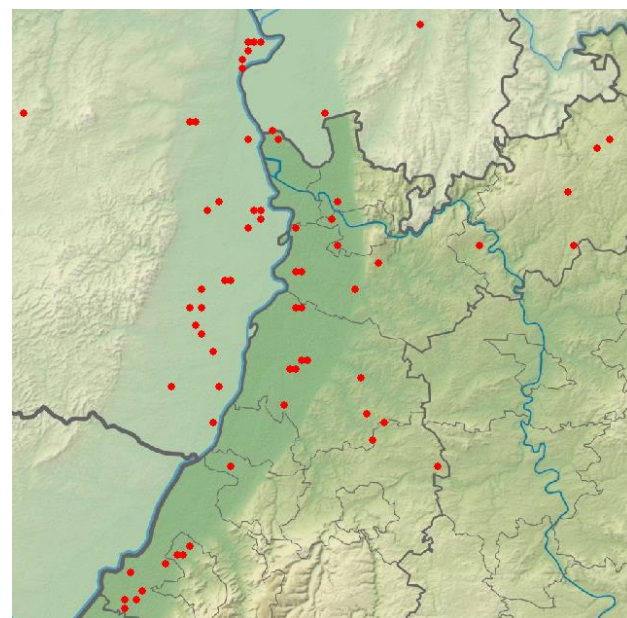
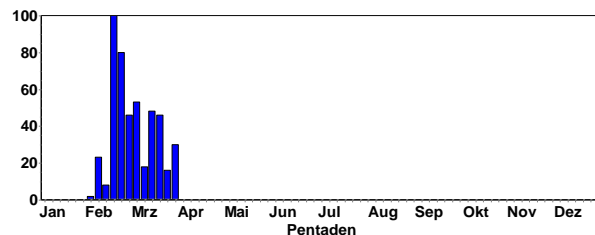

Kiebitz-Meldungen in 2020





Kiebitz © C. Armbruster

## Flussregenpfeifer:

Flussregenpfeifer  
Jahreszeitliche Verteilung Beobachtungen

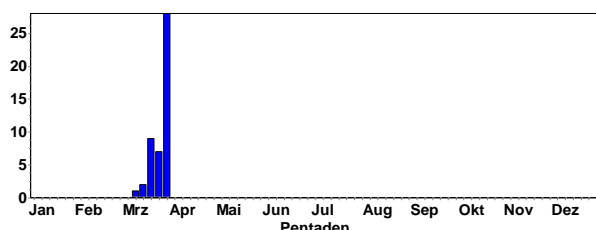

- 2 Ind. 08.3.20 Saalbachniederung (gesamt) (Klaus Stapf)
- 2 Ind. 14.3.20 Klärteiche Offstein (Volker Schmidt)
- 1 Ind. 16.3.20 Silbersee bei Roxheim (Falk Pollähne)
- 1 Ind. 17.3.20 Saalbachniederung [6817\_1\_23n] (Gerd Schön)
- 1 Ind. 1x adult Rufend, altes bekanntes Gebiet, (überschwemmt) 17.3.20 Heidelberg Bahnstadt (HD) (Klaus Hofmann)
- 1 Ind. 17.3.20 Roxheimer Altrhein & Silbersee (Volker Schmidt)
- 1 Ind. 19.3.20 NSG Wagbachniederung (Ulrich Mahler)
- 1 Ind. 21.3.20 Rheininsel bei Rheindürkheim (Volker Schmidt)
- 2 B3. 21.3.20 Altrheinsee (Alzey-Worms) (Frieder Klöpfer)
- 1 Ind. 21.3.20 Altrheinsee (Alzey-Worms) (Volker Schmidt)
- 2 Ind. 22.3.20 Roxheimer Altrhein & Silbersee (Volker Schmidt)
- 2 Ind. 24.3.20 Karlsruhe [6915\_4\_39n] (Uli Kofler)
- 2 Ind. 24.3.20 Südmüll Grube (Falk Pollähne)
- 3 Ind. 25.3.20 Saalbachniederung (gesamt) (Andreas Thiele)
- 3 Ind. 26.3.20 Rheininsel bei Rheindürkheim (Fabian Schrauth)
- 1 Ind. 27.3.20 NSG Kiesgrube am Hardtwald (Daniel Radatz)
- 2 Ind. 27.3.20 Klärteiche Offstein (Ulrich Müller)
- 1 Ind. An Wasserfläche auf Wintergetreideacker, kein Revierverhalten. 27.3.20 Ludwigshafen am Rhein (Thomas Dolich)
- 4 Ind. 28.3.20 NSG Kiesgrube am Hardtwald (Andreas Vogel)
- 2 Ind. 28.3.20 Walldürn NSG Lappen, MOS (P.u.G.Rückert)
- 1 Ind. 28.3.20 Klärteiche Offstein (Günther Fehr)
- 1 Ind. 28.3.20 Altrheinsee (Alzey-Worms) (Günther Fehr)
- 1 Ind. 29.3.20 Graben-Neudorf [6817\_3\_31s] (Gerd Schön)
- 1 Ind. 29.3.20 NSG Kohlplattenschlag (Gerd Schön)
- 1 Ind. 29.3.20 Saalbachniederung (gesamt) (Volker Schmidt)

- 4 B5. 29.3.20 Altrheinsee (Alzey-Worms) (Volker Schmidt)
- 2 Ind. 30.3.20 Saalbachniederung [6817\_1\_23n] (Gerd Schön)



Flussregenpfeifer-Kopula © W. Fischer

- 1 Ind. 1x adult 17.03.2020 erstmalig verhört im Gebiet!
- 2013-2020, 8 Jahre in Folge, letzter (noch) unbebauter Bau-  
brachenabschnitt! 30.3.20 Heidelberg Bahnstadt (HD)  
(Klaus Hofmann)
- 1 Ind. 30.3.20 NSG Kohlplattenschlag (Gerald Kiefer)
- 16 Ind. 30.3.20 Rheininsel bei Rheindürkheim (Natascha Schütze)
- 5 Ind. 30.3.20 Otterstadt [6616\_2\_17n] (Thomas Dolich)
- 1 Ind. 31.3.20 Saalbachniederung (gesamt) (Sebastian Steibl)
- 2 Ind. Von Kiebitz attackiert 31.3.20 NSG Kohlplattenschlag  
(Gerald Kiefer)
- 2 Ind. an kleiner Wasserfläche auf unbestelltem Acker  
31.3.20 Neuhausen [6516\_4\_56s] (Thomas Dolich)
- 2 Ind. 31.3.20 NSG LA Welsches Loch (Fabian Schrauth)

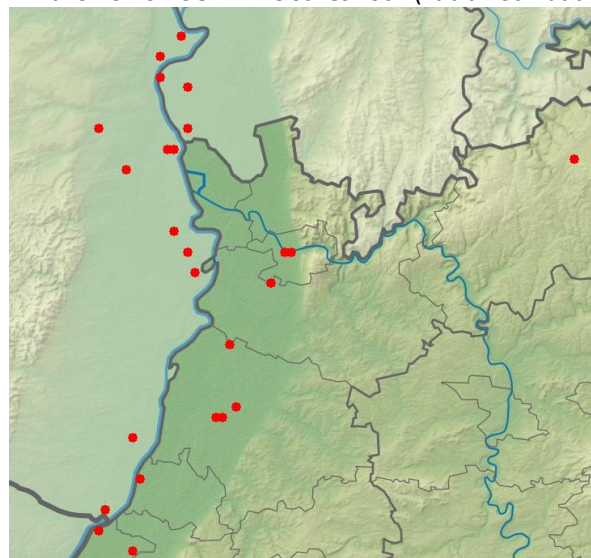

Flussregenpfeifer-Meldungen in 2020

## Sandregenpfeifer:

- 2 Ind. 15.3.20 NSG Kohlplattenschlag (Joachim Frisch)

## Großer Brachvogel:

- 9 Ind 11.1.20 Steinmauern, Murg/Riedkanal (Klaus Lechner)
- 1 Ind. 09.2.20 Dettenheim [6816\_1\_24n] (Klaus Hofmann)
- 3 Ind. 04.3.20 Sasbacher Mark West (Rastatt) (Uwe Wagner)



- 1 Ind. 11.3.20 NSG Weschnitz-Insel von Lorsch (Hans Josef Bell)  
 2 A1. 14.3.20 Rheinmünster [7314\_1\_02s] (Uwe Wagner)  
 2 Ind. 18.3.20 Rheinmünster [7314\_1\_02s] (Werner Jansen)

#### Uferschnepfe:

- 4 Ind. 25.3.20 Klärteiche Offstein (Volker Schmidt)



Uferschnepfe © M. Wink

#### Waldschnepfe:

- 1 Ind. 05.1.20 Bremricherhof [6312\_2\_10s] (Christopher Rosenbach)  
 1 Ind. 09.1.20 Selberg/Höllbach [7215\_2\_09s] (Jochen Müller)  
 1 Ind. 18.1.20 Kieferngrund/Hohe Wanne (Jochen Müller)  
 1 Ind. 19.1.20 Niederwald, West (Bergstraße) (Josef Kreuziger)  
 1 Ind. 21.1.20 Gerichtst. Hohe Str. (Volkhard Bauer)  
 1 Ind. 1x adult 26.1.20 Rheinstetten [7016\_1\_21n] (Juliane Köckert-Hampel)  
 1 Ind. nach Süd, 75 m hoch 01.2.20 Karlsruhe [6916\_3\_54s] (Mathias Putze)  
 1 Ind. 13.2.20 Durmersheim [7015\_4\_48s] (Heinz Wolf)  
 3 Ind. 17.2.20 Durmersheim [7015\_4\_48s] (Heinz Wolf)  
 1 Ind. 05.3.20 Knittlingen [6918\_4\_49s] (Eberhard Körner)  
 2 Ind. 05.3.20 Hockenheim [6617\_3\_52n] (Jochen Lehmann)  
 1 Ind. 07.3.20 Ludwigshafen am Rhein (Robert Wahlhäuser)  
 1 Ind. 14.3.20 Kallstadt [6514\_2\_20n] (Axel Frey)  
 1 A2. Kurz im Balzflug. 19.3.20 Altlußheim [6717\_1\_12n] (Ulrich Mahler)  
 1 Ind. 20.3.20 Haardt [6614\_2\_19s] (Clement Heber)  
 1 A1. 25.3.20 Malsch [7016\_3\_51n] (Marlene Kassel)  
 1 Ind. 26.3.20 Philippsburg [6716\_4\_59n] (Philip Christophersen)  
 1 Ind. 26.3.20 Philippsburg [6716\_4\_59n] (Jannik Stipp)  
 1 A1. 28.3.20 Malsch [7016\_3\_51n] (Marlene Kassel)  
 8 Ind. 29.3.20 Durmersheim [7015\_4\_48s] (Heinz Wolf)

#### Zwergschnepfe:

- 1 Ind. 25.2.20 NSG Wagbachniederung (Klaus Reiner)

#### Bekassine:

Bekassine  
Jahreszeitliche Verteilung Beobachtungen

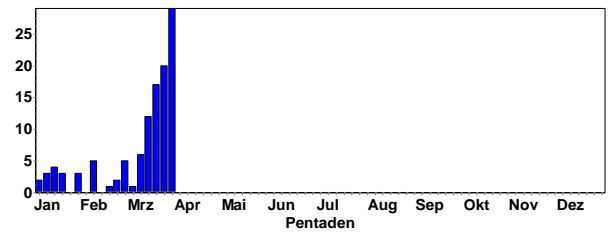

Bekassine  
Summen der Pentadenmaxima

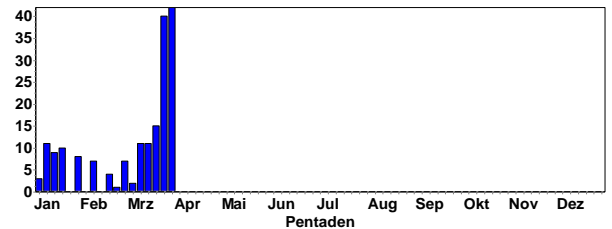

#### Größere Ansammlungen:

- 42 Ind. 29.3.20 Saalbachniederung (gesamt) (Volker Schmidt)  
 40 Ind. 26.3.20 Saalbachniederung [6817\_1\_23n] (Michael Wink)  
 38 Ind. 28.3.20 Saalbachniederung (gesamt) (Steffen Tillmanns)  
 34 Ind. 25.3.20 Saalbachniederung (gesamt) (Andreas Thiele)  
 33 Ind. 30.3.20 Saalbachniederung [6817\_1\_23n] (Gerd Schön)  
 30 Ind. 31.3.20 Saalbachniederung (gesamt) (Sebastian Steibl)  
 29 Ind. 27.3.20 Walldürn NSG Lappen, MOS (P.u.G.Rückert)  
 25 Ind. 27.3.20 Saalbachniederung (gesamt) (Alexander Abt)  
 22 Ind. 30.3.20 Walldürn NSG Lappen, MOS (P.u.G.Rückert)  
 20 Ind. 24.3.20 Saalbachniederung [6817\_1\_23n] (Johannes Ernst)  
 15 Ind. 19.3.20 Walldürn NSG Lappen, MOS (P.u.G.Rückert)  
 14 Ind. 29.3.20 NSG Lappen+Eiderbachgr. (Ute Mössinger)  
 14 Ind. 28.3.20 Walldürn NSG Lappen, MOS (P.u.G.Rückert)

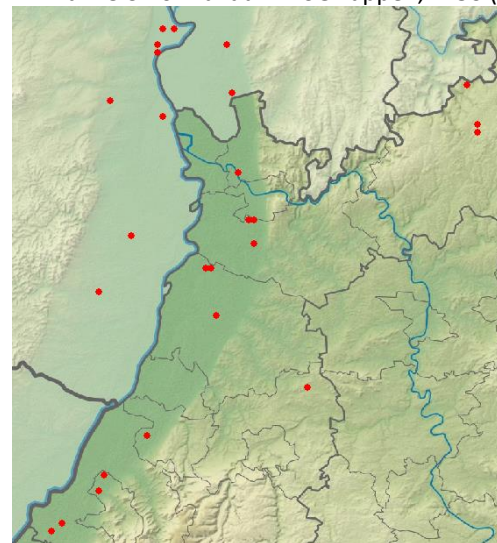

Bekassinen-Meldungen in 2020

### Flussuferläufer:

1 Ind. 01.1.20 Römerberg [6716\_2\_17s] (Erwin Sefrin)  
1 Ind. 11.1.20 Karlsruhe [6916\_1\_11n] (Andreas Vogel)  
1 Ind. 11.1.20 Roxheimer Altrhein & Silbersee (Matthieu Baudard)  
1 Ind. 11.1.20 Wörth am Rhein [6915\_4\_48s] (Elmar Werling)  
1 Ind. 11.1.20 Lampertheimer Altrhein (Peter Petermann)  
1 Ind. 14.1.20 Mannheim [6517\_1\_25n] (Hubert Holland)  
2 Ind. 15.1.20 Wörth am Rhein [6915\_4\_48s] (Detlef Metzger)  
1 Ind. 19.1.20 Rockenau Schleuse S [6520\_3\_41] (Christina Kunze)  
1 Ind. 07.2.20 Hardtsee (Karlsruhe) (Klaus Hofmann)  
1 Ind. 09.2.20 Karlsruhe [6916\_1\_11n] (Steffen Tillmanns)  
1 Ind. 15.2.20 Hardtsee (Karlsruhe) (Johannes Ernst)  
1 Ind. 18.2.20 Alter Baggersee im nördl. Böll (Thomas Dolich)  
1 Ind. 29.2.20 Karlsruhe [6916\_1\_11n] (Steffen Tillmanns)  
1 Ind. 07.3.20 Karlsruhe [6916\_1\_11n] (Steffen Tillmanns)  
1 Ind. 14.3.20 Badensee Eich (Alzey-Worms) (Falk Pollähne)  
1 Ind. 15.3.20 Lampertheimer Altrhein (Peter Petermann)  
1 Ind. 16.3.20 Karlsruhe [6916\_1\_11n] (Steffen Tillmanns)  
1 Ind. 16.3.20 Wörth am Rhein [6915\_4\_58n] (Jan Ullemeyer)  
1 Ind. 16.3.20 Bobenheim-Roxheim [6416\_1\_14n] (Falk Pollähne)  
1 Ind. 23.3.20 Heidelberg [6617\_2\_28s] (Bernd Steiner)  
1 Ind. 25.3.20 NSG LA Heegwasser (Bergstraße) (Fabian Schrauth)  
1 Ind. 30.3.20 Ebertsheim [6414\_2\_27n] (Hans-Valentin Bastian)  
1 Ind. 30.3.20 Eisenberg (Pfalz) [6414\_2\_26n] (Hans-Valentin Bastian)

### Dunkler Wasserläufer:

1 Ind. 26.3.20 Rheinzabern [6815\_4\_58s] (Hans-Jürgen Schygulla)



Dunkler Wasserläufer © M. Wink

### Rotschenkel:

1 Ind. 07.3.20 Weschnitzaue südl. Kärchersee (Peter Petermann)  
1 Ind. 14.3.20 Klärteiche Offstein (Harald Bott)  
9 Ind. 26.3.20 Saalbachniederung [6817\_1\_23n] (Michael Wink)

2 Ind. 27.3.20 Saalbachniederung (gesamt) (Gerald Kiefer)  
3 Ind. 28.3.20 Saalbachniederung (gesamt) (Gerald Kiefer)  
1 Ind. 28.3.20 Klärteiche Offstein (Günther Fehr)  
1 Ind. 29.3.20 Saalbachniederung (gesamt) (Gerald Kiefer)  
30 Ind. 30.3.20 Saalbachniederung (Werner Debatin)  
2 Ind. 31.3.20 Saalbachniederung (gesamt) (Gerald Kiefer)

### Grünschenkel:

1 Ind. 27.-31.3.20 NSG Wagbachniederung (Andreas Thiele et al.)  
1 Ind. 27.3.20 Klärteiche Offstein (Ulrich Müller)

### Waldwasserläufer:

Waldwasserläufer  
Jahreszeitliche Verteilung Beobachtungen

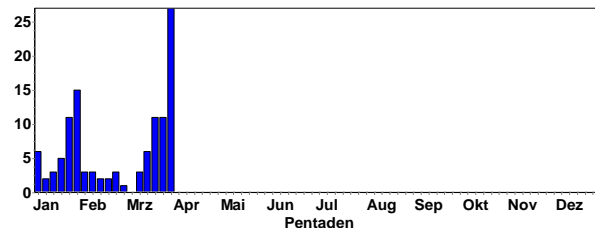

Waldwasserläufer  
Summen der Pentadenmaxima

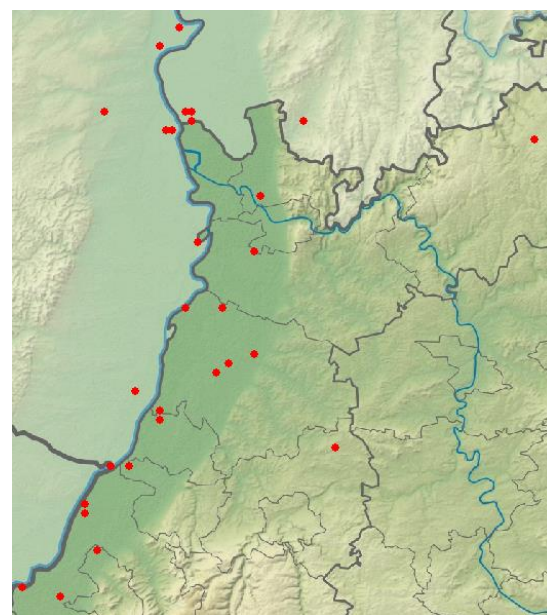
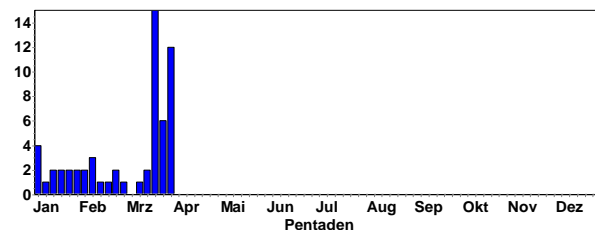

Waldwasser-Meldungen in 2020

### Kampfläufer:

Kampfläufer  
Jahreszeitliche Verteilung Beobachtungen

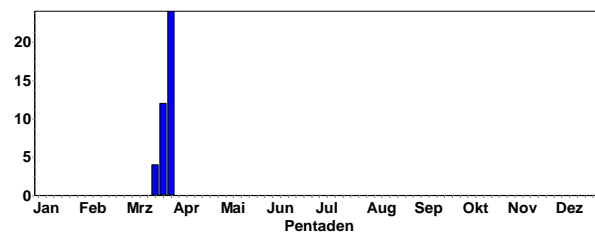



Kampfläufer  
Summen der Pentadenmaxima

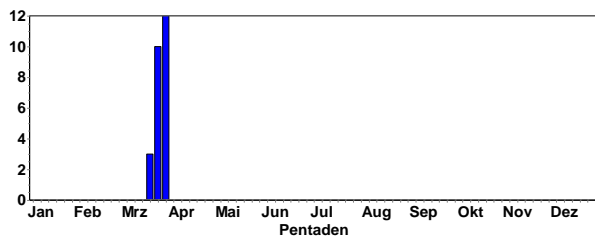

- 1 Ind. 17.3.20 NSG Wagbachniederung (Gerd Schön)
- 2 Ind. 19.3.20 Klärteiche Offstein (Wolfgang Fischer)
- 3 W 21.3.20 Walldürn NSG Lappen, MOS (P.u.G.Rückert)
- 2 Ind. 2x Weibchen 21.3.20 Klärteiche Offstein (Volker Schmidt)
- 8 Ind. 22.3.20 Saalbachniederung [6817\_1\_23n] (Jannik Stipp)
- 3 W 22.3.20 Walldürn NSG Lappen, MOS (P.u.G.Rückert)
- 9 Ind. 24.3.20 Saalbachniederung [6817\_1\_23n] (Johannes Ernst)
- 9 Ind. 25.3.20 Saalbachniederung (gesamt) (Andreas Thiele)
- 6 Ind. 26.3.20 Saalbachniederung [6817\_1\_23n] (Michael Wink)
- 10 Ind. 26.3.20 Saalbachniederung (gesamt) (Günther Fehr)
- 12 Ind. 27.3.20 Saalbachniederung [6817\_1\_23n] (Gerd Schön)



Kampfläufer © W. Fischer

- 1 Ind. 27.3.20 NSG Wagbachniederung (Andreas Thiele)
- 1 Ind. 27.3.20 Klärteiche Offstein (Ulrich Müller)
- 12 Ind. 28.3.20 Saalbachniederung (gesamt) (Frieder Klöpfer)
- 1 Ind. 1x Männchen immatur 28.3.20 NSG Wagbachniederung (Ulrich Mahler)
- 1 M 28.3.20 Walldürn NSG Lappen, MOS (P.u.G.Rückert)
- 10 Ind. 29.3.20 Saalbachniederung (gesamt) (Volker Schmidt)
- 1 M 29.3.20 Walldürn NSG Lappen, MOS (P.u.G.Rückert)
- 1 Ind. 29.3.20 NSG Der Spieß (Volker Arndt)
- 9 Ind. 30.3.20 Saalbachniederung [6817\_1\_23n] (Gerd Schön)
- 1 Ind. 1x Männchen immatur 30.3.20 NSG Wagbachniederung (Ulrich Mahler)
- 8 Ind. 31.3.20 Saalbachniederung (gesamt) (Sebastian Steibl)
- 7 Ind. 31.3.20 Walldürn NSG Lappen, MOS (P.u.G.Rückert)

### Alpenstrandläufer:

- 1 Ind. 21.3.20 Altrheinsee (Alzey-Worms) (Frieder Klöpfer)
- 1 Ind. SK 21.3.20 Altrheinsee (Alzey-Worms) (Volker Schmidt)
- 1 Ind. 22.3.20 Saalbachniederung [6817\_1\_23n] (Jannik Stipp)

### Lachmöwe:

Lachmöwe  
Jahreszeitliche Verteilung Beobachtungen

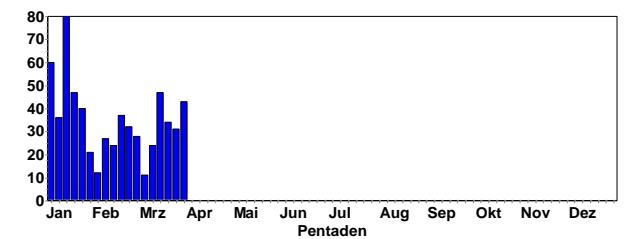

Lachmöwe  
Summen der Pentadenmaxima

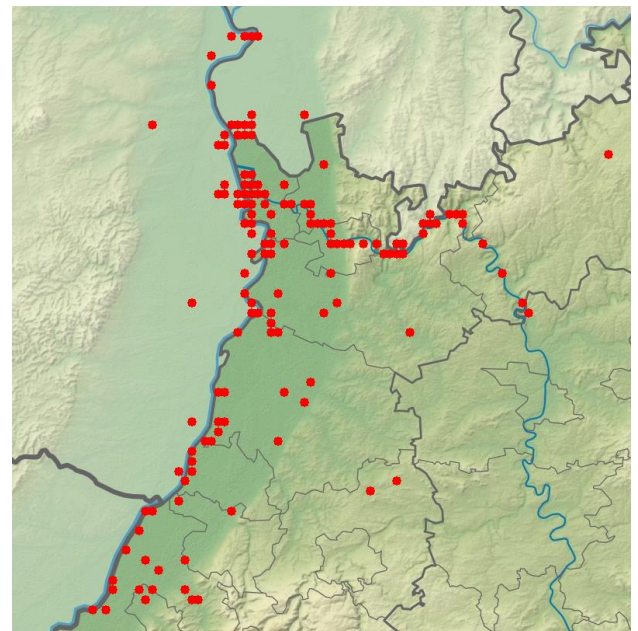
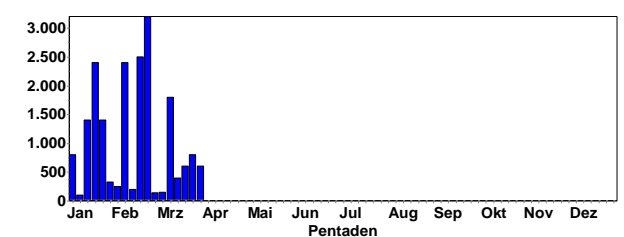

Lachmöwen-Meldungen in 2020

### Schwarzkopfmöwe:

- 1 Ind. 14.3.20 NSG Wagbachniederung (Ulrich Mahler)
- 1 A1. 1x adult 18.3.20 NSG Wagbachniederung (Ulrich Mahler)
- 1 Ind. 1x 3. KJ 20.3.20 NSG Wagbachniederung (Eberhard Körner)
- 1 Ind. 1x adult 26.3.20 NSG Wagbachniederung (Michael Wink)
- 1 Ind. 1x adult 27.3.20 NSG Wagbachniederung (Gerd Schön)
- 2 Ind. 1x adult / 1x adult kreisen zusammen mit Lachmöwen über dem Altrhein 29.3.20 Karlsruhe [6916\_1\_12s] (Sebastian Olschewski)



**Schwarzkopfmöwe in der Wagbachniederung © M. Wink**

### Sturmmöwe:

Sturmmöwe  
Jahreszeitliche Verteilung Beobachtungen

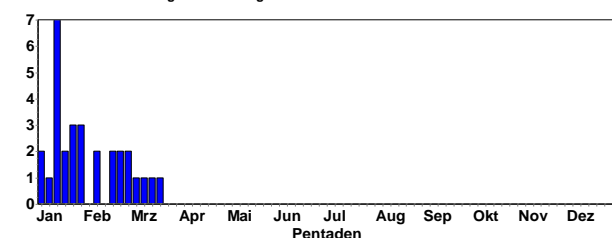

- 2 Ind. 02.1.20 Roxheimer Altrhein & Silbersee (Patrick Lindel)
- 3 Ind. 04.1.20 Iffezheim [7114\_4\_60n] (Yann Tanguy)
- 6 Ind. 09.1.20 Altrhein Illingen Nord (Gerd Schön)
- 4 Ind. 11.1.20 Altrhein Illingen Nord (Gerd Schön)
- 1 Ind. 12.1.20 1308182 (WVZ) (Harald Bott)
- 1 Ind. 1x adult 12.1.20 Parkseen Vogelstang (WVZ) (Jens Weilacher)
- 1 Ind. 1x adult 12.1.20 NSG Der Spieß (WVZ-Eich Gnor)
- 1 Ind. 1x 3. KJ 12.1.20 Worms [6216\_3\_42s] (Volker Arndt)
- 2 Ind. 2x 2. KJ / vorjährige 13.1.20 Verbindungskanal Mannheim (Matthias Feuersenger)
- 12 Ind. 13.1.20 Ludwigshafen am Rhein (Matthias Feuersenger)
- 20 Ind. 16.1.20 Ludwigshafen am Rhein (Matthias Feuersenger)
- 3 Ind. 18.1.20 Nato-Rampe Söllingen (Rastatt) (Andreas Vogel)
- 1 Ind. 22.1.20 Plittersdorf, Rhein-km 341 (Steffen Tillmanns)
- 1 Ind. 1x adult 23.1.20 Nato-Rampe Hügelsheim (Rastatt) (Martin Boschert)
- 12 Ind. 8x 2. KJ / vorjährige / 4x adulte 24.1.20 Mühlauhaf MA (Matthias Feuersenger)
- 1 Ind. 26.1.20 Abgrabung Bärensee (Rastatt) (Bastian Mayer)
- 15 Ind. 26.1.20 Plittersdorf, (Bastian Meise)
- 2 Ind. 1x 2. KJ / vorjährig / 1x adult 06.2.20 Kiessee Wolf und Müller (Ulf Janz)
- 1 Ind. 09.2.20 Karlsruhe [6916\_1\_11n] (Steffen Tillmanns)
- 1 Ind. 16.2.20 1308182 (WVZ) (Harald Bott)

- 3 Ind. 1x adult / 2x 2. KJ / vorjährige 16.2.20 Angelhofer Altrhein bei Speyer (Volker Schmidt)
- 7 Ind. 7x 2. KJ / vorjährige 22.2.20 Mühlauhaf MA (Matthias Feuersenger)
- 1 Ind. 1x 3. KJ 23.2.20 Abgrabung Sandweier (Klaus Reiner)
- 1 Ind. 25.2.20 Mannheim [6516\_2\_08s] (Klaus Reiner)
- 5 Ind. 2x 2. KJ / vorjährige / 1x 3. KJ / 2x adulte 25.2.20 Mannheim [6516\_2\_09n] (Klaus Reiner)
- 1 Ind. 1x 2. KJ / vorjährig 03.3.20 NSG Wagbachniederung (Klaus Reiner)
- 1 Ind. 08.3.20 Knielinger See (Sebastian Olschewski)
- 1 Ind. 1x 2. KJ / vorjährig 15.3.20 Silbersee bei Roxheim (Volker Schmidt)
- 1 Ind. 1x 2. KJ / vorjährig 21.3.20 Klärteiche Offstein (Volker Schmidt)

### Silbermöwe:

- 1 Ind. 1x 4. KJ 11.1.20 1308173a (WVZ) (Andreas Quell)
- 1 Ind. 21.1.20 Eggenstein-Leopoldshafen (Walther Feld)
- 1 Ind. 1x 4. KJ 25.1.20 Plittersdorf, Rhein-km 341 (Andreas Vogel)
- 5 Ind. 26.1.20 Plittersdorf, (Natascha Schütze)
- 1 Ind. 1x 2. KJ / vorjährig 06.2.20 Kiessee Wolf und Müller (Ulf Janz)
- 1 Ind. Schon im Sommerkleid. Kürzere Beine als Steppemöwe und hellere Augen. 08.2.20 Roxheimer Altrhein & Silbersee (Klaus Brandscheid)
- 1 Ind. 1x 2. KJ / vorjährig 12.2.20 Roxheimer Altrhein & Silbersee (Florian Braun)
- 2 Ind. 1x adult / 1x 3. KJ 01.3.20 Hirschhorn Ersheim S (Andreas Quell)
- 1 Ind. 01.3.20 Roxheimer Altrhein & Silbersee (Volker Schmidt)
- 1 Ind. 1x 4. KJ 14.3.20 Hirschhorn Ersheim S (Andreas Quell)

### Mittelmeermöwe:

Mittelmeermöwe  
Jahreszeitliche Verteilung Beobachtungen

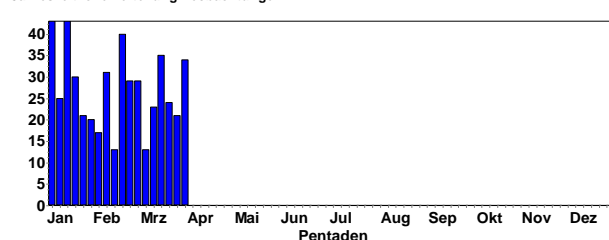

Mittelmeermöwe  
Summen der Pentadenmaxima

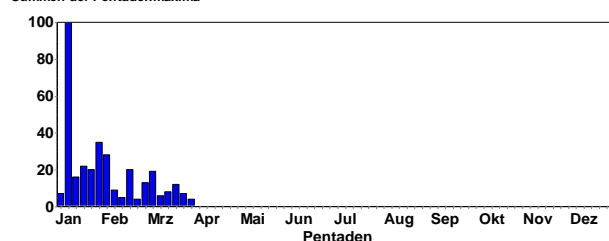

### Größere Ansammlungen:

- 100 Ind. 10.1.20 Plittersdorf, Rhein-km 341 (Angela Bitterlich)
- 35 Ind. 26.1.20 Plittersdorf, (Natascha Schütze)
- 28 Ind. 03.2.20 Ludwigshafen am Rhein (Falk Pollähne)
- 22 Ind. 18.1.20 Mühlauhaf MA (Matthias Feuersenger)



20 Ind. 22.1.20 Plittersdorf, Rhein-km 341 (Steffen Tillmanns)  
 20 Ind. 15.2.20 Rhein-Staustufe Iffezheim (Jochen Müller)  
 20 Ind. 09.1.20 Kärchersee (Riedsee) (Peter Petermann)  
 19 Ind. 31.1.20 Heidelberg [6517\_4\_47s] (Susanne Donat)  
 19 Ind. 02.2.20 Heidelberg [6517\_4\_47s] (Susanne Donat)  
 19 Ind. 04.3.20 Kiessee Wolf und Müller (Hans-Jürgen Schygulla)



Mittelmeermöwe © C. Armbruster

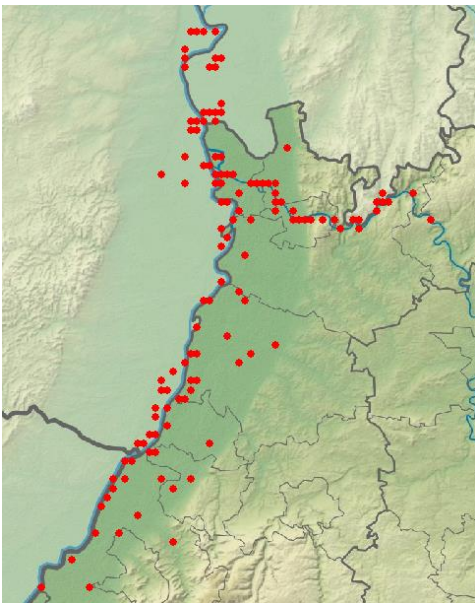

Mittelmeermöwen-Meldungen in 2020

#### Steppenmöwe:

2 Ind. 04.1.20 Iffezheim [7114\_4\_60n] (Yann Tanguy)  
 10 Ind. 06.1.20 Plittersdorf, Rhein-km 341 (Gerd Schön)  
 3 Ind. 11.1.20 Altrhein Illingen Nord (Gerd Schön)  
 1 Ind. 11.1.20 Rheinauhafen MA (Harald Bott)  
 2 Ind. 15.1.20 Plittersdorf, (Klaus Lechner)  
 1 Ind. 16.1.20 Plittersdorf, (Helmut Barié)  
 2 Ind. 22.1.20 Plittersdorf, Rhein-km 341 (Steffen Tillmanns)  
 1 Ind. 1x 2. KJ / vorjährig 24.1.20 Mühlauhafen MA (Matthias Feuersenger)  
 1 Ind. 25.1.20 Plittersdorf, Rhein-km 341 (Andreas Vogel)  
 5 Ind. 26.1.20 Plittersdorf, (Bastian Meise)  
 5 Ind. 26.1.20 Plittersdorf, (Natascha Schütze)  
 1 Ind. 01.2.20 Roxheimer Altrhein & Silbersee (Volker Schmidt)

1 Ind. 1x adult wird von Mittelmeermöwe vertrieben  
 02.2.20 NSG Mecktersheimer Tongruben (Volker Schmidt)  
 1 Ind. 1x adult 21.2.20 Silbersee bei Roxheim (Fabian Schrauth)  
 1 Ind. 1x 2. KJ / vorjährig 15.3.20 Silbersee bei Roxheim (Volker Schmidt)  
 1 Ind. 20.3.20 Silbersee bei Roxheim (Michael Wink)  
 1 Ind. 1x Männchen 3. KJ 20.3.20 NSG Der Spieß (Thomas Müller)  
 1 Ind. 1x 4. KJ 29.3.20 Altrheinsee (Alzey-Worms) (Volker Schmidt)  
 1 Ind. 1x 2. KJ / vorjährig 30.3.20 Rheininsel bei Rheindürkheim (Natascha Schütze)

#### Heringsmöwe:

1 Ind. 06.1.20 Plittersdorf, Rhein-km 341 (Gerd Schön)  
 2 Ind. 2x adulte Schlaf- / Sammelplatz 09.1.20 Kärchersee (Riedsee) (Peter Petermann)  
 1 Ind. 1x adult 13.1.20 Mühlauhafen MA (WVZ) (Matthias Feuersenger)  
 1 Ind. 1x adult 13.1.20 Altrheinhafen MA (WVZ) (Matthias Feuersenger)  
 1 Ind. 15.1.20 Altrhein Bärensee (Rastatt) (Klaus Lechner)  
 1 Ind. 15.1.20 Abgrabung Bärensee (Rastatt) (Jochen Winter)  
 1 Ind. über der Stadt kreisend 15.1.20 Heidelberg (Hauptbahnhof) (Robert Wahlhäuser)  
 1 Ind. 15.1.20 Heidelberg-Zentrum (Kai Dworschak)  
 2 Ind. 2x adulte 17.1.20 Mühlauhafen MA (Matthias Feuersenger)  
 1 Ind. 17.1.20 Heidelberg-Bergheim/Neuenheim (Roland Gromes)  
 2 Ind. 2x adulte 18.1.20 Mühlauhafen MA (Matthias Feuersenger)  
 1 Ind. 1x adult 24.1.20 Mühlauhafen MA (Matthias Feuersenger)  
 2 Ind. 2x adulte 25.1.20 Plittersdorf, Rhein-km 341 (Andreas Vogel)  
 1 Ind. 1x 2. KJ / vorjährig 26.1.20 Plittersdorf (Bastian Meise)  
 1 Ind. 26.1.20 Plittersdorf, (Natascha Schütze)  
 1 Ind. 1x adult 05.2.20 NSG LA Fretterloch (Peter Petermann)  
 1 Ind. 1x adult 05.2.20 Lampertheim Industriegebiet Nord (Volker Schmidt)  
 1 Ind. 1x adult 09.2.20 Mühlauhafen MA (Matthias Feuersenger)  
 1 Ind. 1x adult 15.2.20 Rhein-Staustufe Iffezheim (Jochen Müller)  
 1 Ind. 1x adult mit Mittelmeermöwe nach Süden überfliegend 07.3.20 Rhein-Km 439 (Bergstraße) (Fabian Schrauth)  
 1 Ind. 1x adult 08.3.20 Roxheimer Altrhein & Silbersee (Volker Schmidt)  
 1 Ind. 13.3.20 Edingen Fischkinderstube (Robert Wahlhäuser)  
 1 Ind. 1x adult 15.3.20 Silbersee bei Roxheim (Volker Schmidt)  
 1 Ind. 1x adult mit Mittelmeermöwen 15.3.20 Lampertheimer Altrhein (Peter Petermann)

1 Ind. 1x adult 20.3.20 Worms [6316\_1\_22s] (Volker Schmidt)

1 Ind. 1x adult 26.3.20 Rheininsel bei Rheindürkheim ((Fabian Schrauth)

#### Flusseeschwalbe:

3 Ind. 28.3.20 Grauelsbaum West [7213\_4\_39s] (Marc Förschler)

#### Hohltaube:

Hohltaube  
Jahreszeitliche Verteilung Beobachtungen

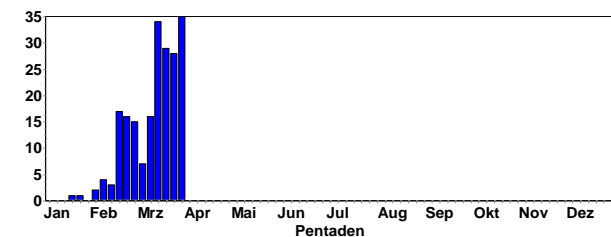

Hohltaube  
Summen der Pentadenmaxima

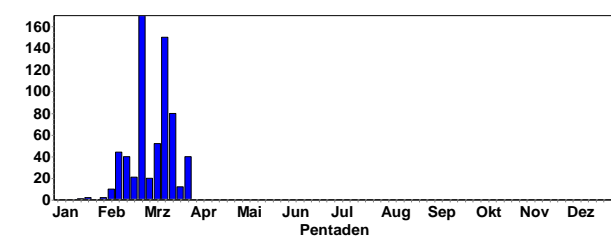

#### Erstbeobachtungen:

1 A1. 1x Männchen adult 16.1.20 Durmersheim [7016\_3\_41n] (Heinz Wolf)

2 Ind. 23.1.20 Neckarsteinach [6519\_3\_52s] (Andreas Quell)

2 Ind. Futter suchend auf (seit 2 Jahren) Brachacker 01.2.20 Ettlingen [7016\_2\_26n] (Helmut Barié)

1 Ind. 02.2.20 Winkel, Breitenstein (Otmar Schmitt)

2 Ind. 05.2.20 Bretten [6918\_1\_13n] (Jannik Stipp)

1 Ind. 09.2.20 Schönbrunn Kolben [6519\_4\_37s] (Rainer Engelhardt)



Hohltaube © C. Bernitt

10 Ind. 09.2.20 Neunkirchen [6620\_1\_01s] (Christiane Bernitt)

1 Ind. 11.2.20 Römerberg Mecktersheim (Michael Wink)

10 Ind. im Süden auffliegend 11.2.20 NSG Weschnitz-Insel von Lorsch (Christian Zurek)

44 Ind. Nahrungsuchend in Grünland. 12.2.20 Oberhausen-Rheinhausen (Johannes Ernst)

2 Ind. 15.2.20 Bischweier/Bad Rotenfels (Werner Seiler)

1 Ind. 15.2.20 Forst [6817\_2\_27n] (Karlsruhe) (Volker Arndt)

1 A2. 1x Männchen adult rufend im Mischwald 15.2.20 Altlußheim [6717\_1\_13s] (Thomas Fichtner)

1 Ind. 15.2.20 Leimen [6618\_1\_25s] (Jochen Roeder)

3 Ind. NO ziehend 15.2.20 NSG Aalkistensee (Jürgen Blesing)

3 Ind. 15.2.20 Worms [6216\_3\_52n] (Falk Pollähne)

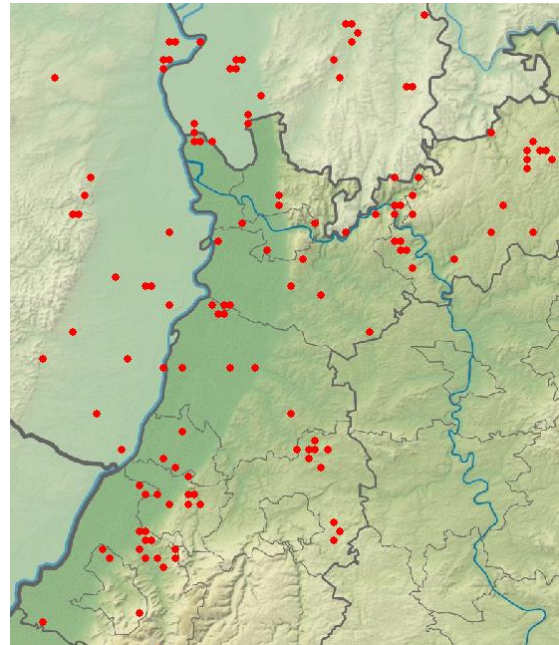

Hohltauben-Meldungen in 2020

#### Ringeltaube:

Ringeltaube  
Jahreszeitliche Verteilung Beobachtungen

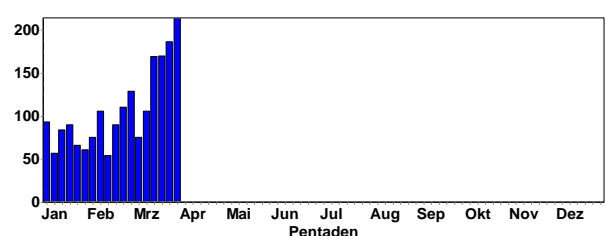

Ringeltaube  
Summen der Pentadenmaxima

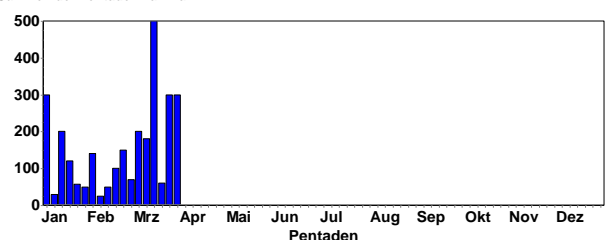

#### Größere Ansammlungen:

500 Ind. 15.3.20 Hettingen, MOS (P.u.G.Rückert)

475 Ind. 15.3.20 Gaiberg [6618\_1\_25n] (Rhein-Ne (Jochen Roeder)

300 Ind. 05.1.20 Karlsruhe [6915\_4\_50n] (Armin Fladt)

300 Ind. 22.3.20 Bödigheim Kehrweise (Frank Laier)

300 Ind. 28.3.20 Dossenheim Schwabenheim (Jürgen Dreher)

300 Ind. 22.3.20 Hettingen, MOS (P.u.G.Rückert)

300 Ind. 05.1.20 O Mecktersheim [6716\_2\_16s] (Erwin Sefrin)

300 Ind. 28.3.20 NSG Der Spieß (Volker Schmidt)



250 Ind. 24.3.20 Walldorf [6717\_2\_09n] (Tobias Lepp)  
 250 Ind. 27.3.20 Sternenfels [6919\_3\_42n] (Stefan Bosch)

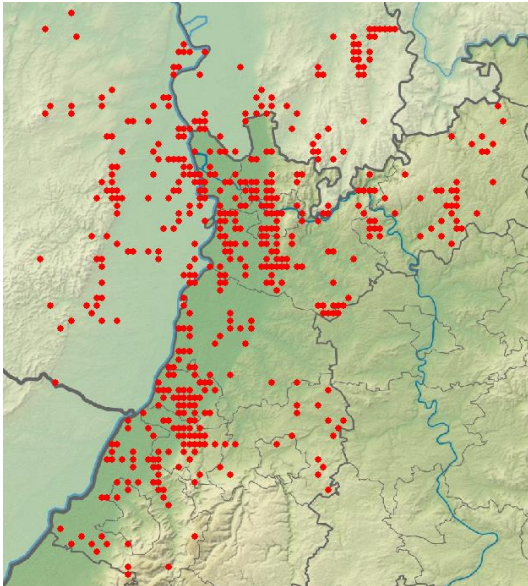

Ringeltauben-Meldungen in 2020

### Türkentaube:

Türkentaube  
Jahreszeitliche Verteilung Beobachtungen

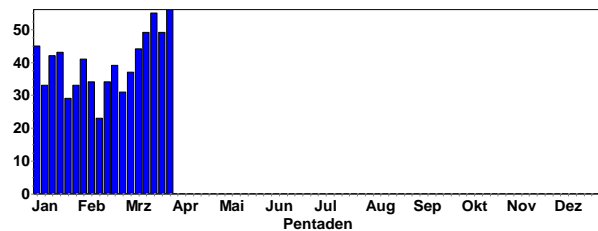

Türkentaube  
Summen der Pentadenmaxima

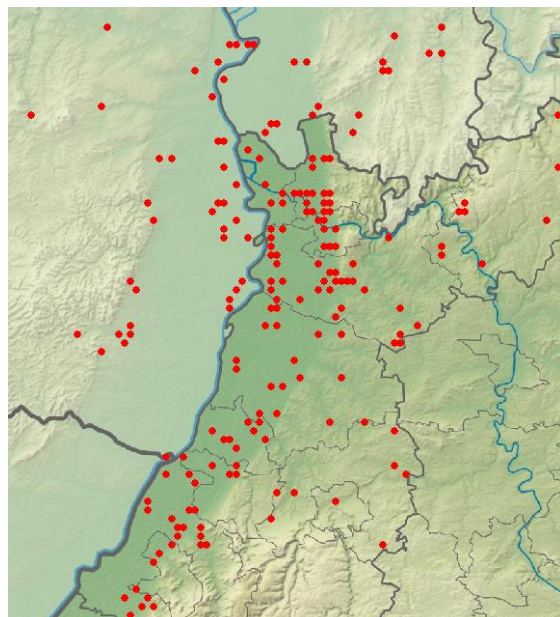
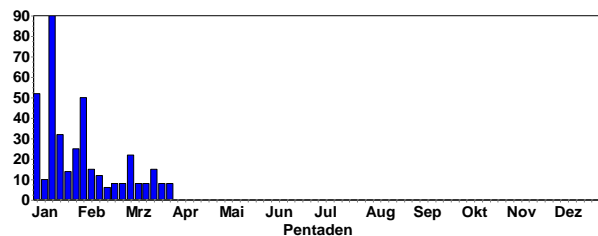

### Türkentauben-Meldungen in 2020

#### Halsbandsittich:

Halsbandsittich  
Jahreszeitliche Verteilung Beobachtungen

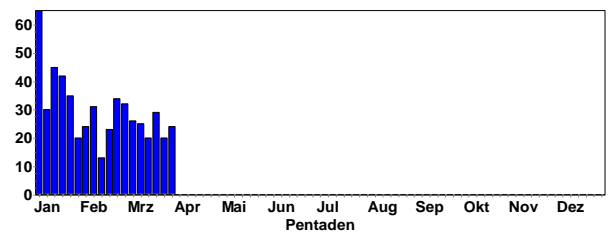

Halsbandsittich  
Summen der Pentadenmaxima

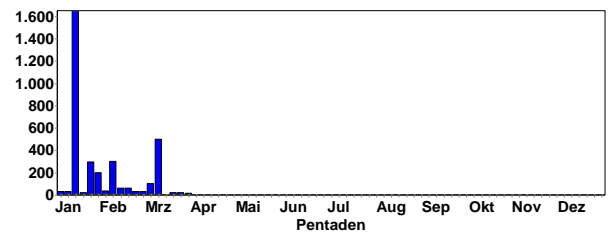

Halsbandsittich © W Fischer

#### Größere Ansammlungen (Schlafplatz):

1650 Ind. 14.1.20 Mannheim [6516\_2\_09n] (Wolfgang Dreyer)  
 500 A1. 10.3.20 Heidelberg (Hauptbahnhof) (Michael Wink)  
 300 Ind. 07.2.20 Heidelberg (Hauptbahnhof) (Jürgen Dreher)

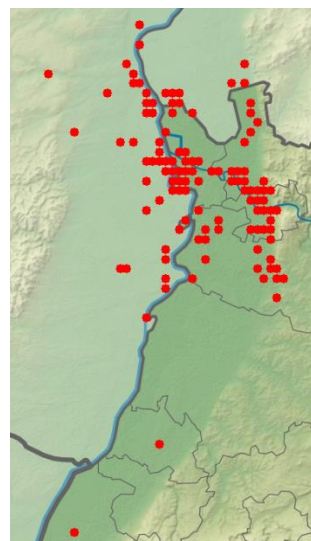

294 Ind. 23.1.20 Heidelberg-Zentrum (Klaus Hofmann)  
 200 Ind. 27.1.20 Heidelberg-Weststadt (Klaus Hofmann)  
 150 Ind. 15.1.20 Ludwigshafen am Rhein (Falk Pollähne)  
 120 Ind. 15.1.20 Heidelberg Neckarwiese (Andreas Thiele)  
 100 Ind. 02.3.20 Heidelberg (Hauptbahnhof) (Gunnar Hanebeck)  
 60 Ind. 29.1.20 Speyer [6616\_4\_36n] (Joachim Zürker)  
 50 Ind. 21.1.20 Heidelberg-Zentrum (Monika Kruse)

Halsbandsittich-Meldungen in 2020

### Kuckuck:

#### Frühe Rückkehrer in diesem Frühjahr.

1 Ind. Wurde 2x mal gehört einmal aus ziemlich Nähe.  
20.3.20 NSG Wagbachniederung (Steffen Tillmanns)  
1 Ind. 1-mal gehört 20.3.20 NSG Wagbachniederung (Gerd Schön)

### Schleiereule:

1 Ind. 18.1.20 Heidelberg Bahnstadt (HD) (Klaus Hofmann)  
1 Ind. ferner Ruf aus östlicher Richtung 20.1.20 Nußdorf [6714\_4\_47s] (Juliane Schalajda)  
1 A1. Tageseinstand 05.2.20 Rheinstetten [7016\_1\_11s] (Klaus Lechner)  
1 A1. 08.2.20 Malsch [7115\_2\_10s] (Klaus Lechner)  
1 Ind. Überfahren auf Straße; 11.2.20 Dettenheim [6816\_2\_07s] (Michael Wink)  
1 Ind. 12.2.20 Speyerdorf, Buschwiesenhof u. (Jürgen Kutzer)  
1 Ind. Jürgen Schnepf hat im Herbst 2019 Schleiereulenkasten angebracht, der mittlerweile besetzt ist. 30.3.20 Reilingen [6717\_2\_06n] (Christine Schröter)

### Raufußkauz:

2 Ind. 18.40 06.1.20 Karlsruhe [7016\_1\_15s] (Bettina Göschl)

### Steinkauz:

Steinkauz  
Jahreszeitliche Verteilung Beobachtungen

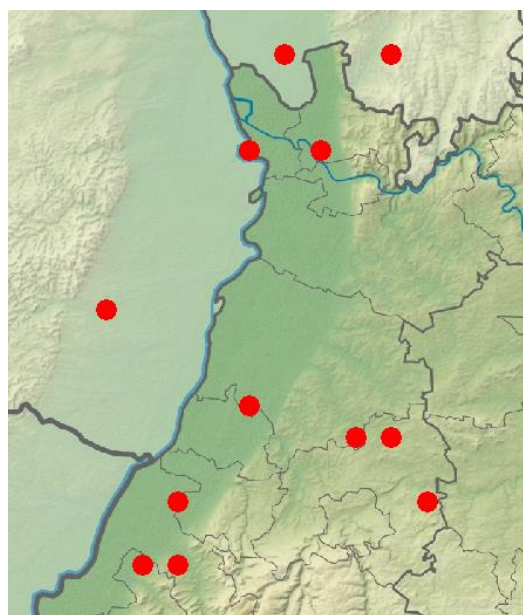
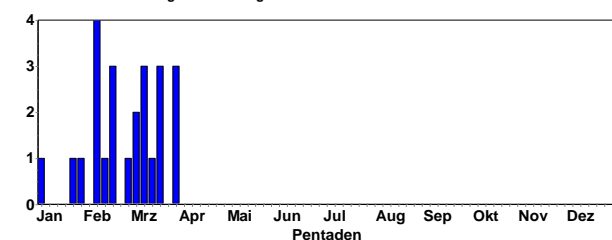

Steinkauz-Meldungen in 2020 (MTB-Quadranten)

**Sperlingskauz:** 1 Ind. 02.1.20 Schwarzer Gehr [7216\_1\_03n] (Jochen Müller)  
1 Ind. 05.1.20 Schwarzer Gehr [7216\_1\_03n] (Jochen Müller)

2 Ind. 25.1.20 Baden-Baden [7215\_4\_49s] (Marianne Leis-Messer)

1 Ind. 14.3.20 Waghäusel [6717\_1\_21s] (Christoph Armbruster)

1 A2. 19.3.20 Wildseemoor, Hornsee (Rastatt) (Christoph Weinrich)

### Waldohreule:

Waldohreule  
Jahreszeitliche Verteilung Beobachtungen

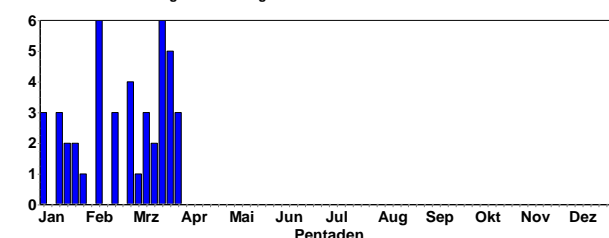

Überwinternde Waldohreulen © D. Koch

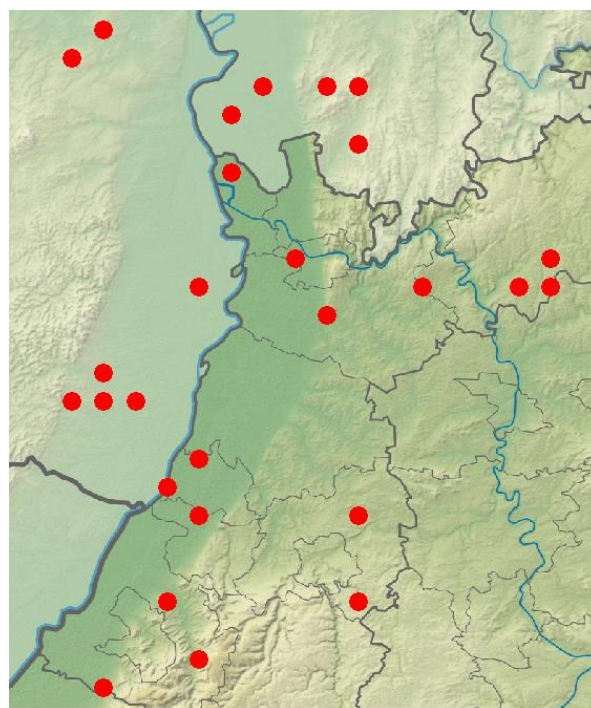

Waldohreulen-Meldungen in 2020





Waldohreule © D. Koch

### Uhu: (erste Jungvögel ab 20.3.)

Uhu  
Jahreszeitliche Verteilung Beobachtungen

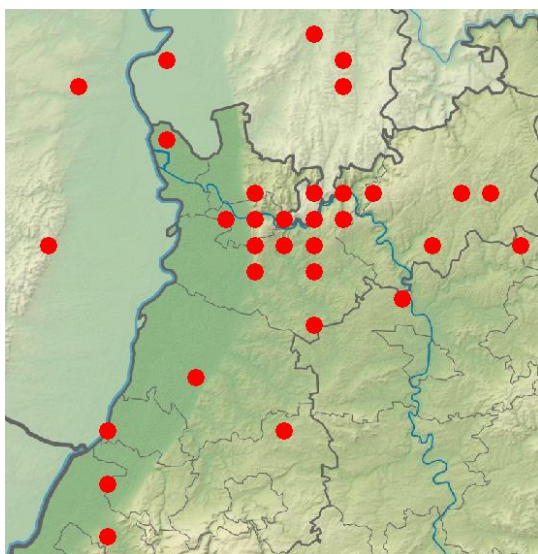
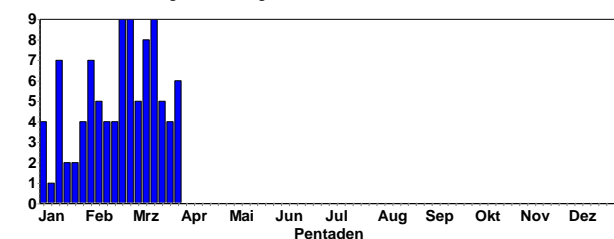

Uhu-Meldungen in 2020 (MTB-Quadranten)



Uhu © W. Fischer

### Waldkauz:

Waldkauz  
Jahreszeitliche Verteilung Beobachtungen

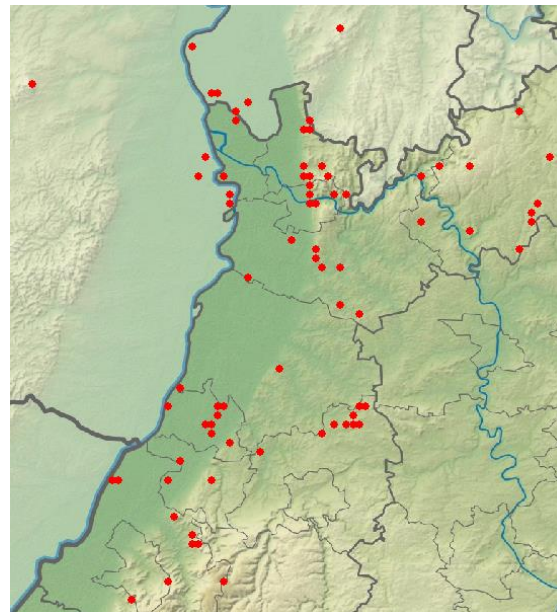
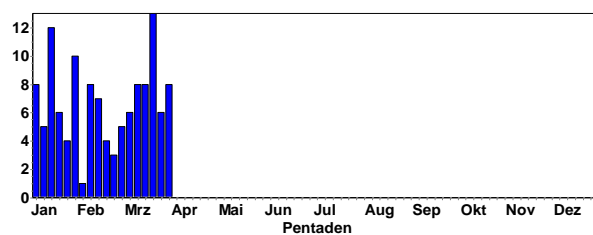

Waldkauz-Meldungen in 2020

### Eisvogel:

Eisvogel  
Jahreszeitliche Verteilung Beobachtungen

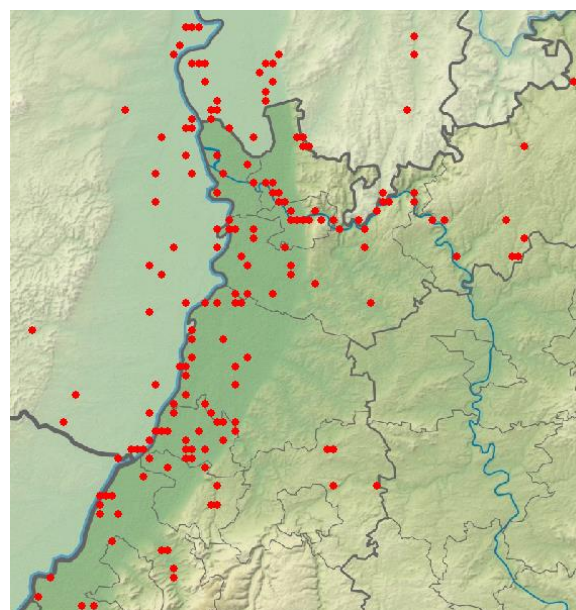
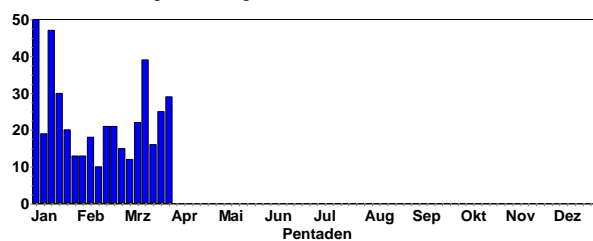

Eisvogel-Meldungen in 2020



### Wiedehopf:

Erste Meldung: 1 Ind. 28.3.20



Wiedehopf in der Vorderpfalz © M. Wink

### Wendehals:

#### Frühe Rückkehrer

1 Ind. 28.3.20 Haßmersheim W [6620\_4\_58s] (Peter Baust)

1 A2. Tonbeleg vorhanden 28.3.20 NSG Ebenberg (südl. Ortsrand (Fabian Bindrich)

1 Ind. 29.3.20 Walldürn NSG Lappen, MOS (P.u.G.Rückert)

1 Ind. 31.3.20 Winden [7215\_1\_12s] (Jochen Lehmann)

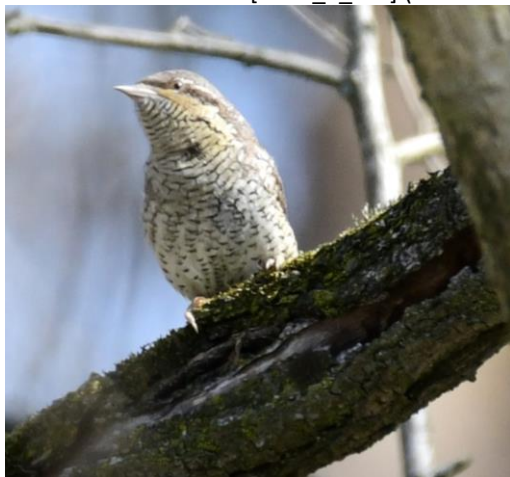

Wendehals in der Viernheimer Heide © M. Wink

### Grauspecht:

Grauspecht  
Jahreszeitliche Verteilung Beobachtungen

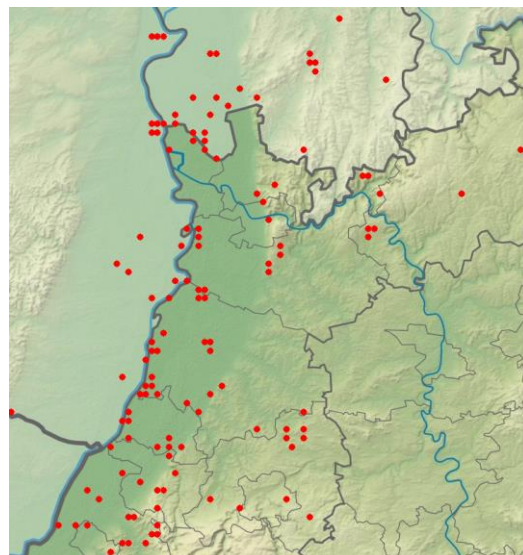
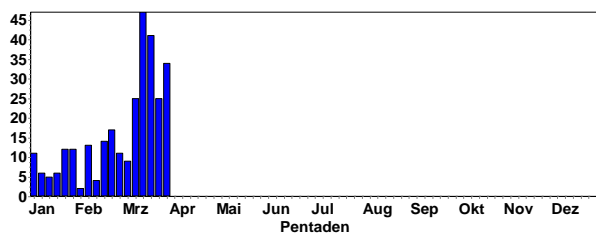

Grauspecht-Meldungen in 2020



Grauspecht © C. Bernitt

### Grünspecht:

Grünspecht  
Jahreszeitliche Verteilung Beobachtungen

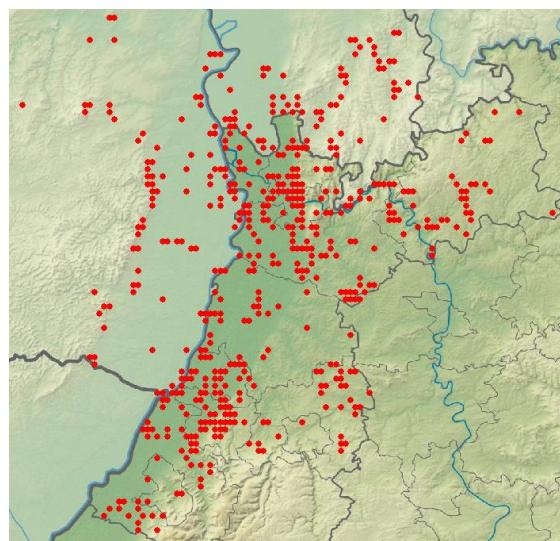
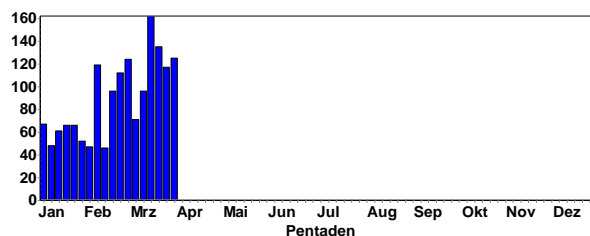

Grünspecht-Meldungen in 2020





Grünspecht-Männchen © W. Fischer

**Schwarzspecht:**

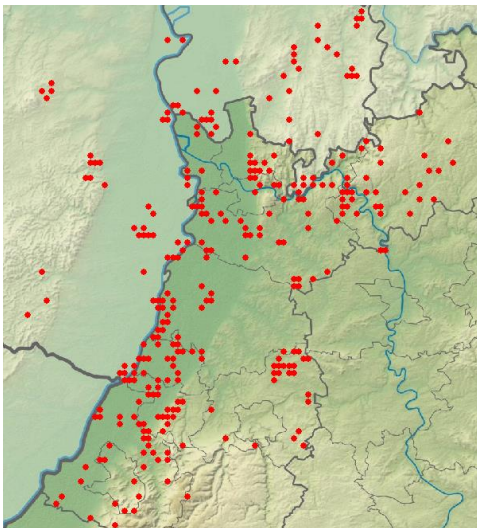
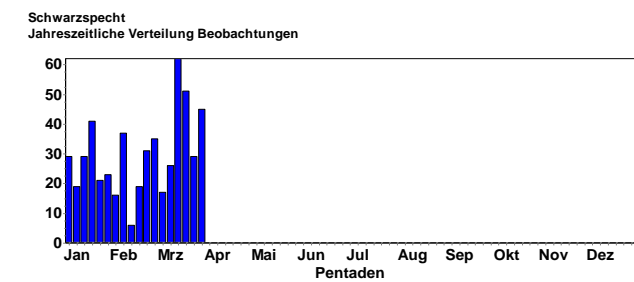

Schwarzspecht-Meldungen in 2020



Schwarzspecht-Männchen © E. Koch

**Buntspecht:**

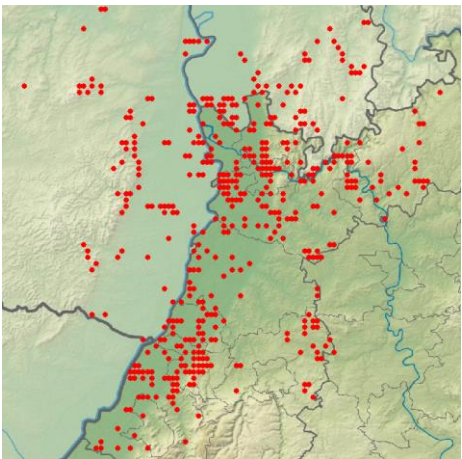
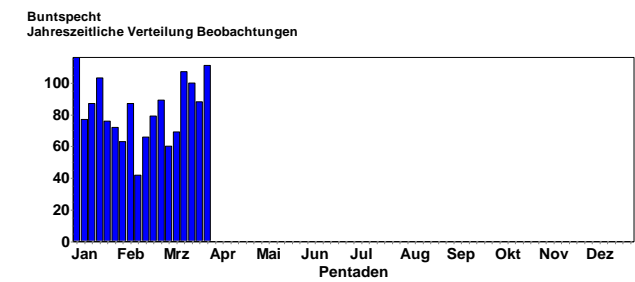

Buntspecht-Meldungen in 2020



Buntspecht © D. Koch

**Mittelspecht:**

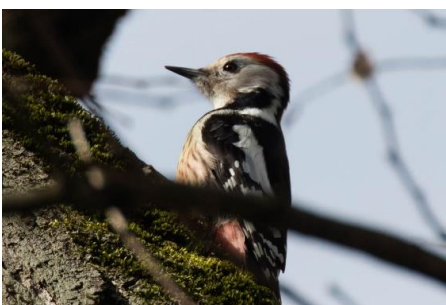
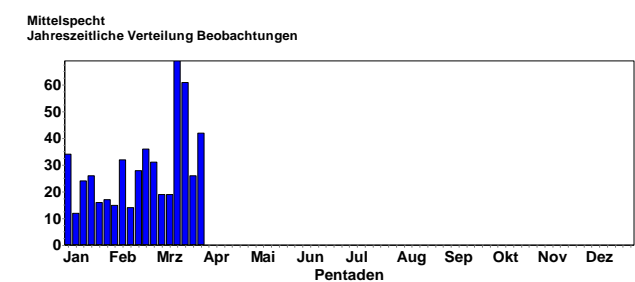

Mittelspecht © J. Dreher

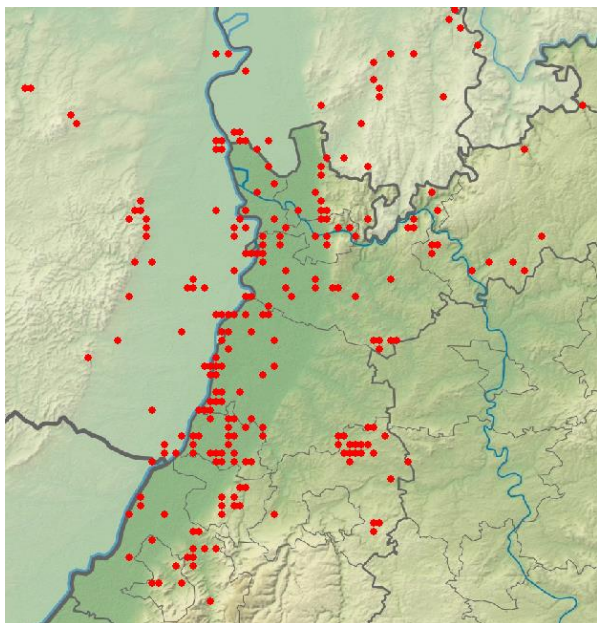

**Mittelspecht-Meldungen in 2020**

### Kleinspecht:

Kleinspecht  
Jahreszeitliche Verteilung Beobachtungen

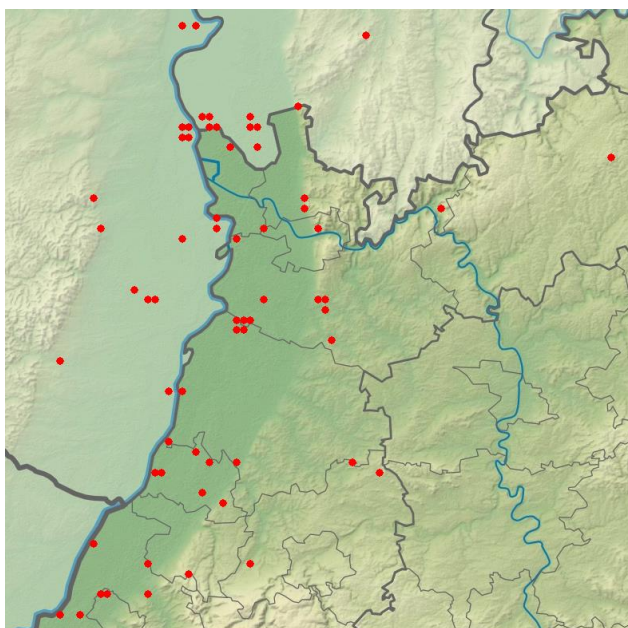
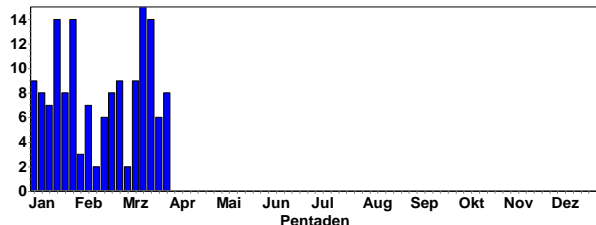

**Kleinspecht-Meldungen in 2020**

### Pirol:

**Pirole wurden 2020 schon sehr früh gehört; es kann sich natürlich auch ein Star hinter den Rufen verstecken.**

1 Ind. 1x keine Sichtbeobachtung, singend 24.3.20 Gimbsheim [6216\_1\_23s] (Robert Wahlhäuser)

### Raubwürger:

Raubwürger  
Jahreszeitliche Verteilung Beobachtungen

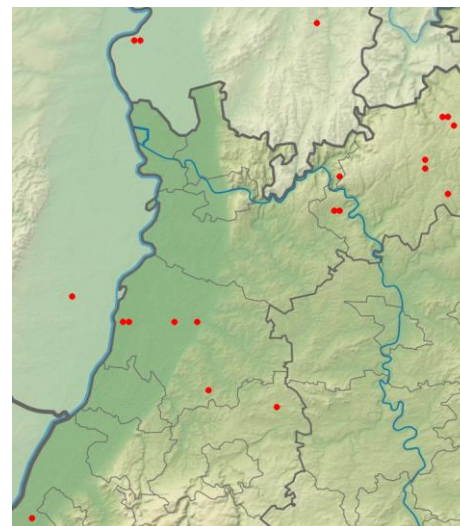
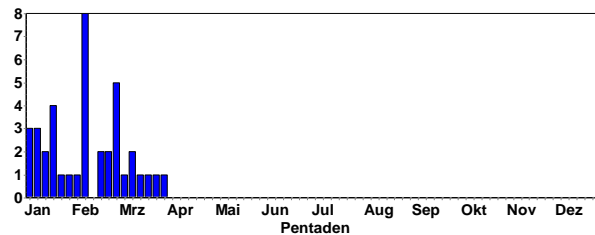

**Raubwürger-Meldungen in 2020**



**Raubwürger © C. Bernitt**

### Elster:

Elster  
Jahreszeitliche Verteilung Beobachtungen

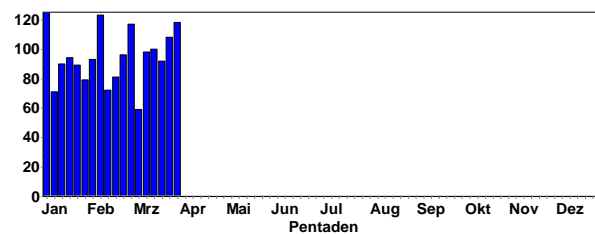

Elster  
Summen der Pentadenmaxima

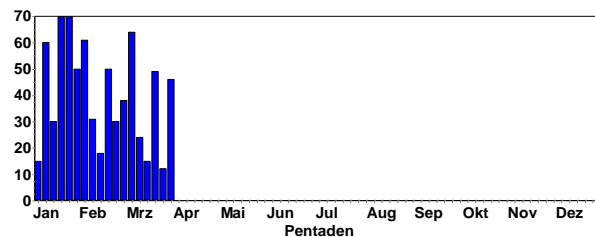



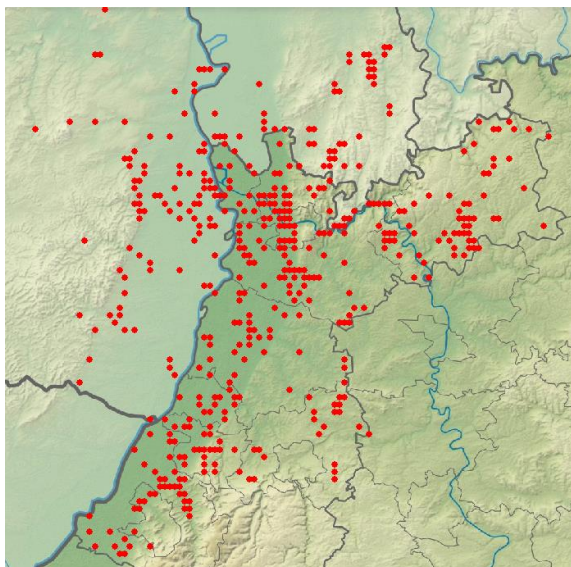

Elstern-Meldungen in 2020

### Eichelhäher:

#### Auffälliger Durchzug im März

Eichelhäher  
Jahreszeitliche Verteilung Beobachtungen

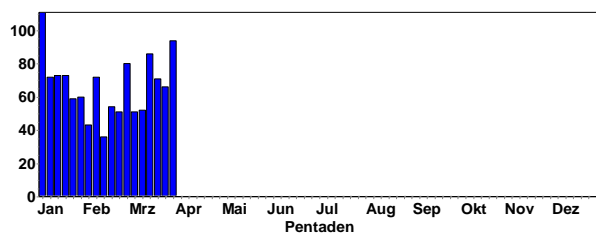

Eichelhäher  
Summen der Pentadenmaxima

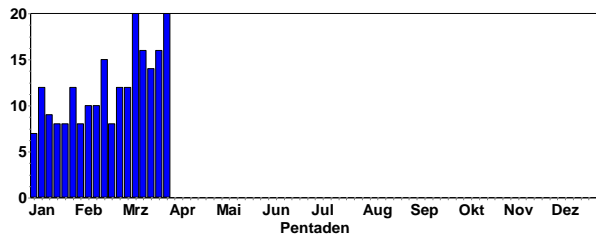

Eichelhäher © J. Dreher

### Tannenhäher:

1 Ind. 24.1.20 Bernstein/Bruhberg (Jochen Müller)

1 Ind. 24.1.20 Sulzbach/Michelbach (Pia Reufsteck)

2 Ind. 23.3.20 Unterstmatt, Skihang Hochkopf (Gabriele Koßmann)

### Dohle:

Dohle  
Jahreszeitliche Verteilung Beobachtungen

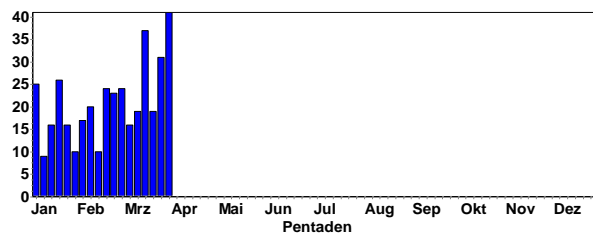

Dohle  
Summen der Pentadenmaxima

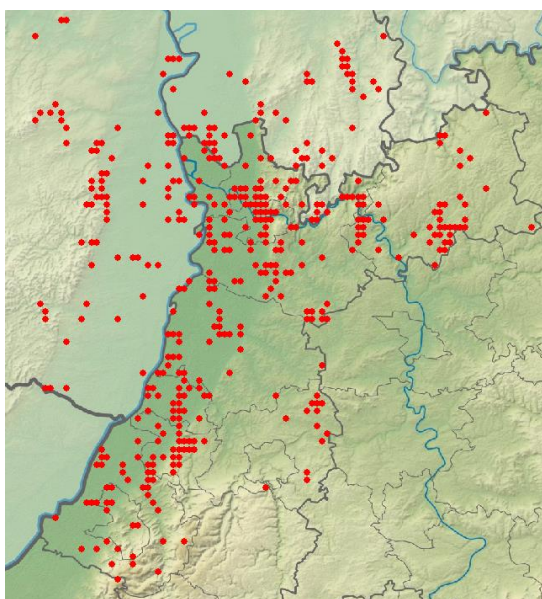
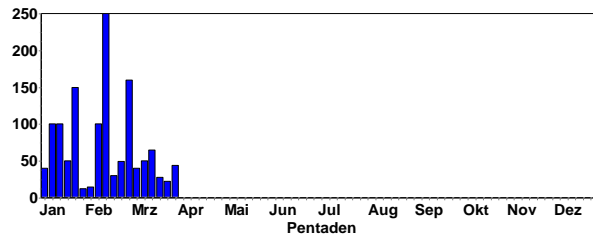

Eichelhäher-Meldungen in 2020

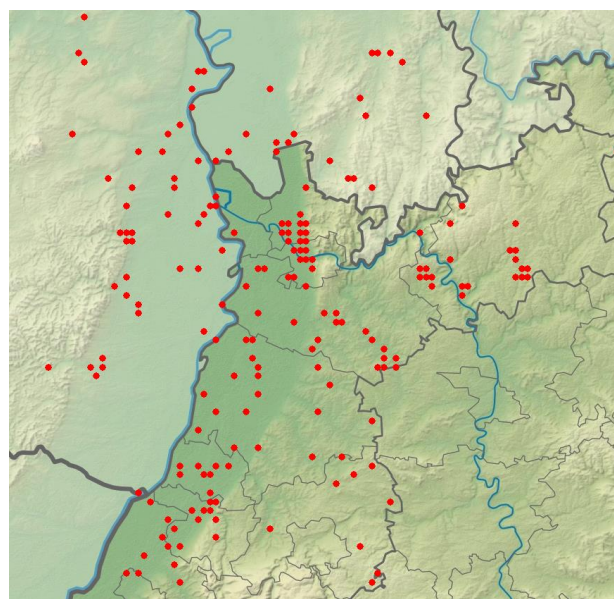

Dohlen-Meldungen in 2020



Dohlen am Nistkasten © C. Armbruster

### Saatkrähe:

Saatkrähe  
Jahreszeitliche Verteilung Beobachtungen

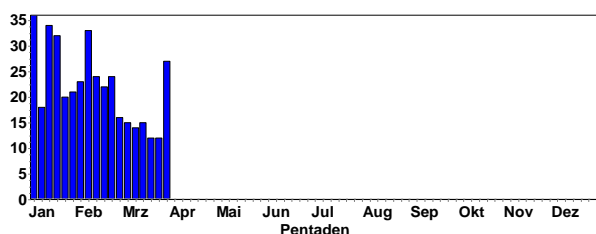

Saatkrähe  
Summen der Pentadenmaxima

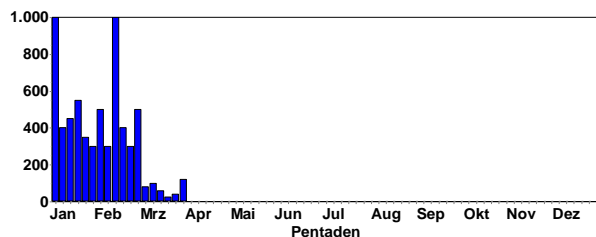

### Ansammlungen:

- 1000 Ind. 05.1.20 Dossenheim Schwabenheim (J Dreher)
- 1000 Ind. 13.2.20 Ludwigshafen am Rhein (Falk Pollähne)
- 600 Ind. 01.1.20 Heidelberg-Handschuhsheimer Feld (Michael Wink)
- 550 Ind. 20.1.20 Dossenheim (SW) [6517\_4\_40n] (Michael Wink)
- 500 Ind. 02.2.20 Dossenheim Schwabenheim (Jürgen Dreher)
- 500 Ind. 26.2.20 Dossenheim - Augustenbühl (Michael Wink)
- 450 Ind. 13.1.20 Mannheim [6416\_4\_47n] (Matthias Feuersenger)
- 450 Ind. 17.1.20 Römerberg [6716\_1\_14n] (Harald Bott)
- 400 Ind. 08.1.20 Lichtenau [7214\_3\_52n] (Uwe Wagner)
- 400 Ind. 12.1.20 Mannheim [6517\_1\_13s] (Wolfgang Dreyer)



Dohle © J. Dreher

- 400 Ind. 19.2.20 Karlsruhe [6916\_4\_50s] (Tobias Lepp)
- 400 Ind. 20.1.20 Bensheim Zentrum [6317\_2\_18n] (Stephan Schäfer)
- 350 Ind. 18.1.20 Schriesheim SÜD [6517\_2\_30n] (Michael Wink)
- 350 Ind. 25.1.20 Dossenheim West [6517\_2\_30s] (Michael Wink)
- 350 Ind. 19.2.20 Ettlingen [7016\_3\_35s] (Bettina Haßler)
- 300 Ind. 04.1.20 Edingen Fischkinderstube (Wolfgang Dreyer)
- 300 Ind. 14.1.20 Schriesheim SÜD [6517\_2\_30n] (Wolfgang Dreyer)
- 300 Ind. 26.1.20 Weinheim [6417\_2\_20s] (Wolfgang Dreyer)
- 300 Ind. 08.2.20 Oberweier [7115\_4\_39n] (Christian Barth)
- 300 Ind. 19.2.20 Lichtenau [7214\_3\_52n] (Uwe Wagner)
- 300 Ind. 20.2.20 Ettlingen [7016\_3\_33s] (Meike Albert)
- 300 Ind. 28.2.20 Ettlingen [7016\_3\_33s] (Meike Albert)

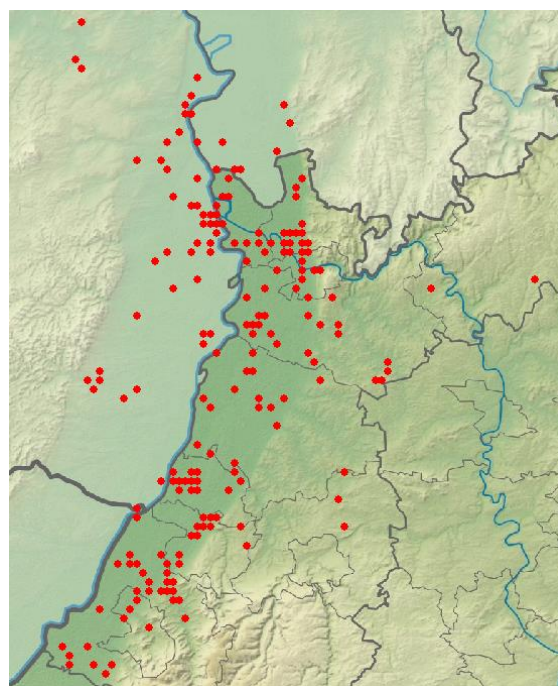

Saatkrähen-Meldungen in 2020

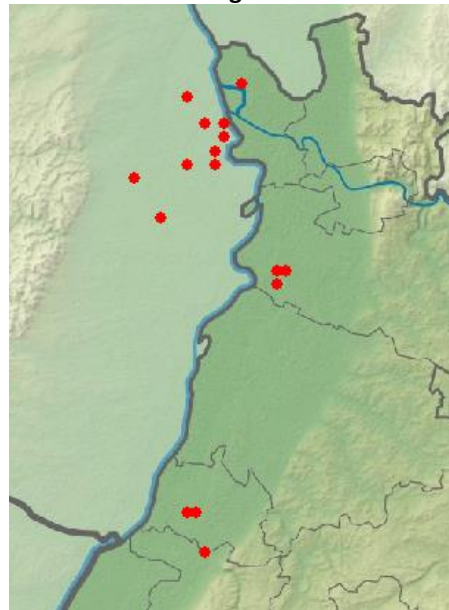

Saatkrähen- C-Meldungen in 2020 (sicher unvollständig; bitte bei Bruten zukünftig eine C-Kategorie melden)



## Rabenkrähe:

Rabenkrähe  
Jahreszeitliche Verteilung Beobachtungen

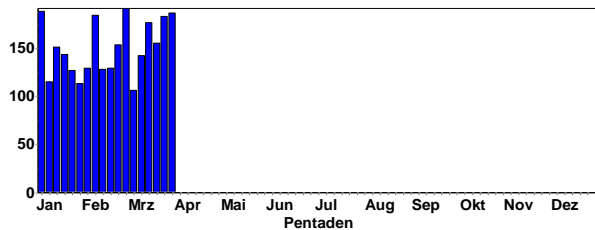

Rabenkrähe  
Summen der Pentadenmaxima

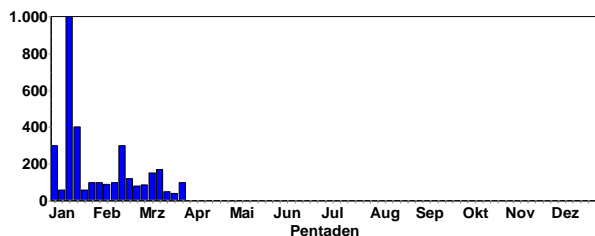

## Kolkrabe:

Kolkrabe  
Jahreszeitliche Verteilung Beobachtungen

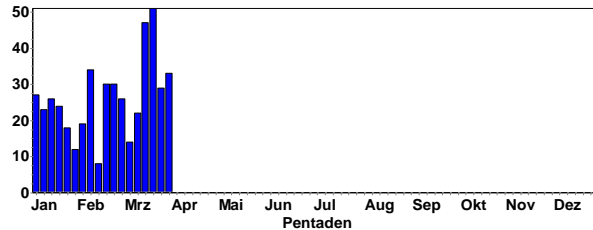

Kolkrabe  
Summen der Pentadenmaxima

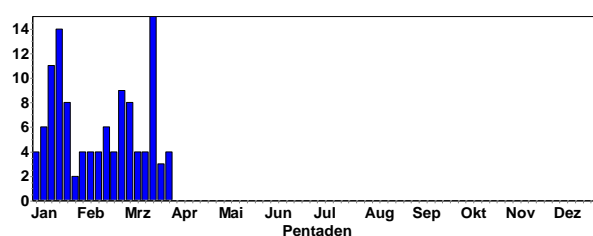

## Ansammlungen:

- 1000 Ind. 14.1.20 Mannheim [6516\_2\_09n] (W Dreyer)
- 600 Ind. 14.1.20 Michelstadt-Stockheim (Jörg Lippmann)
- 400 Ind. 19.1.20 Sasbacher Mark West (Rastatt) (Boschert)
- 300 Ind. 19.2.20 Diedesheim [6620\_2\_27s] (Frank Laier)
- 300 Ind. 04.1.20 Rehbach Nord Russeneiche (J Lippmann)
- 200 Ind. 16.1.20 Pforzheim [7118\_1\_04n] (Ulrich Sach)
- 170 Ind. 14.3.20 NSG Weschnitz-Insel von Lorsch (Christian Zurek)
- 150 Ind. 14.1.20 Neckarwimmersbach Au (Frank Laier)
- 150 Ind. 10.3.20 Neckarwimmersbach Au (Christina Kunze)
- 120 Ind. 24.2.20 Mörlenbach [6418\_2\_06n] (Wolfgang Dreyer)
- 100 Ind. 20.1.20 Karlsruhe [6915\_4\_50s] (Gerd Schön)
- 100 Ind. 26.1.20 Abgrabung Liedolsheim (Günther Fehr)
- 100 Ind. 26.1.20 Abgrabung Liedolsheim (Wolfgang Dreyer)
- 100 Ind. 10.2.20 NSG Alter Flugplatz Karlsruhe (Christian Tirpitz)
- 100 Ind. 29.3.20 Ehem Steinbruch Schweinberg (Mario Swiegot)
- 100 Ind. 04.1.20 Kurpark Bad König (Jörg Lippmann)
- 100 Ind. 19.1.20 Ludwigshafen am Rhein (Volker Arndt)
- 100 Ind. 04.2.20 NSG Weschnitz-Insel von Lorsch (Nicolai Poeplau)

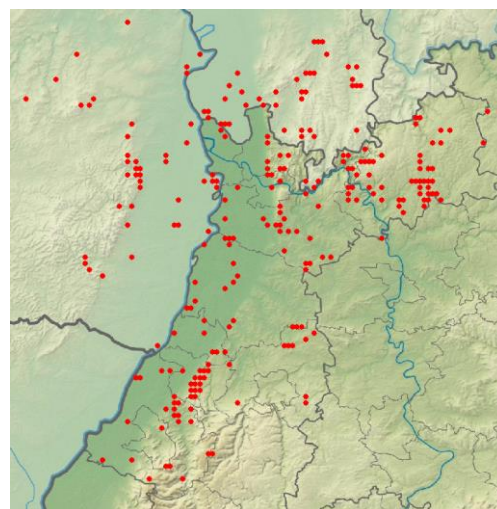

Kolkraben-Meldungen in 2020

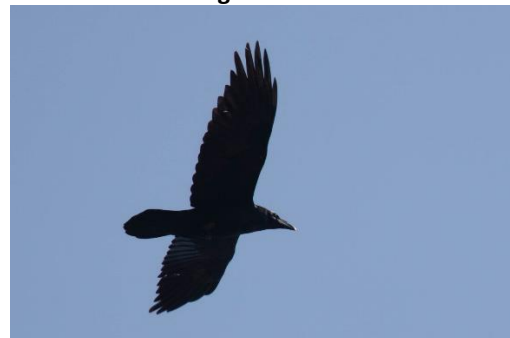

Kolkrabe © J. Dreher

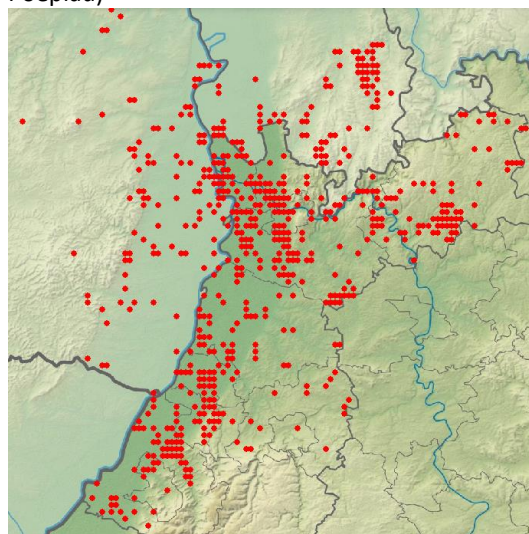

Rabenkrähen in 2020

## Beutelmeise:

- 3 Ind. 07.3.20 NSG Wagbachniederung (Jannik Stipp)
- 1 Ind. 11.3.20 Autobahnsee Hockenheim (Harald Bott)
- 3 Ind. 1x Männchen / 2x Weibchen 14.3.20 NSG Der Spieß (Volker Schmidt)
- 2 Ind. Im Schilf sitzend 18.3.20 Lambsheimer Baggerweiher (Florian Zell)
- 1 Ind. 20.3.20 NSG Wagbachniederung (Florian Bossert)
- 1 Ind. 1x Männchen zunächst aus einer Pappel rufend, dann auch zu sehen, mehrfach kurzer Gesang 28.3.20 NSG LA Biedensand (Bergstraße) (Fabian Schrauth)

1 Ind. 1x Männchen selber Ort wie am 28.03., meist hoch in Pappel Nahrung suchend, immer wieder Rufe und Gesang  
31.3.20 NSG LA Biedensand (Bergstraße) (Fabian Schrauth)



Beutelmeise © F. Schrauth

### Blaumeise:

Blaumeise  
Jahreszeitliche Verteilung Beobachtungen

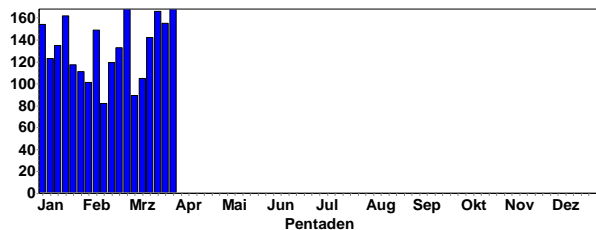

### Kohlmeise:

Kohlmeise  
Jahreszeitliche Verteilung Beobachtungen

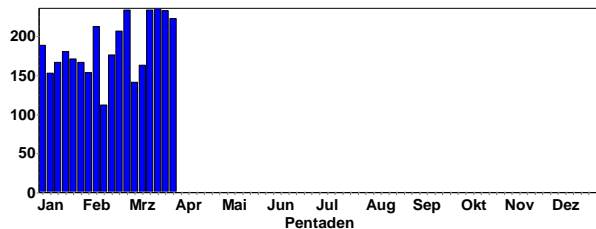

### Haubenmeise:

Haubenmeise  
Jahreszeitliche Verteilung Beobachtungen

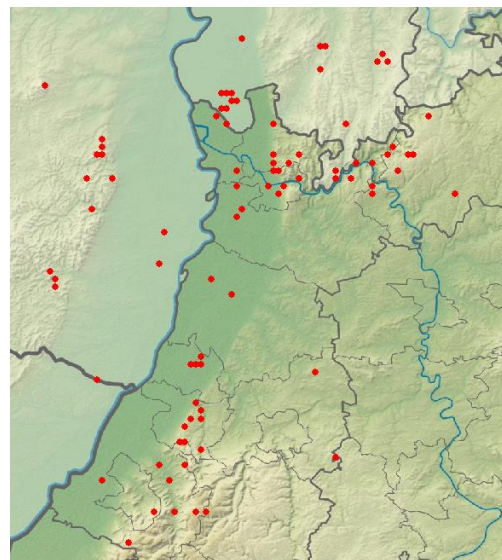
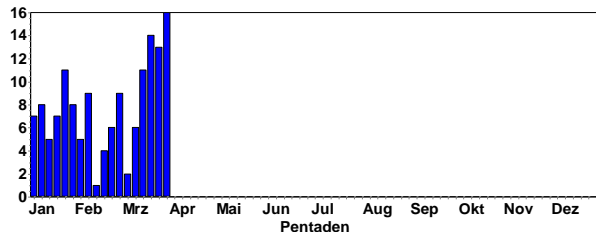

Haubenmeisen-Meldungen in 2020

### Tannenmeise:

Tannenmeise  
Jahreszeitliche Verteilung Beobachtungen

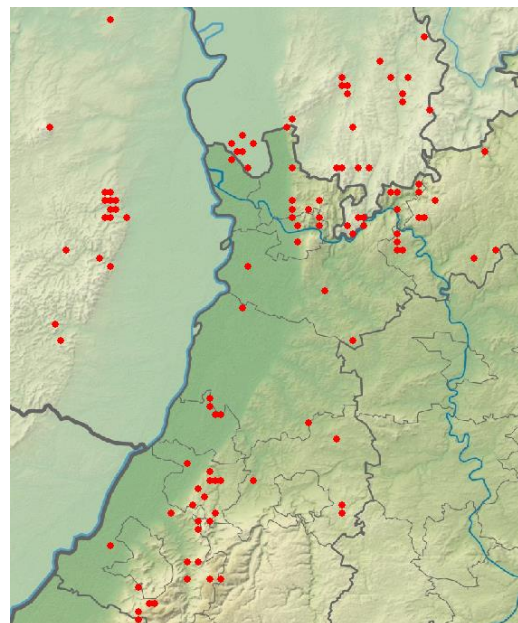
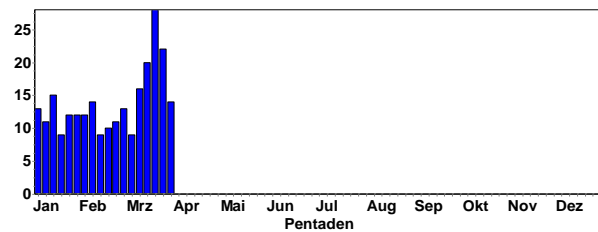

Tannenmeisen-Meldungen in 2020

### Sumpfbeise:

Sumpfbeise  
Jahreszeitliche Verteilung Beobachtungen

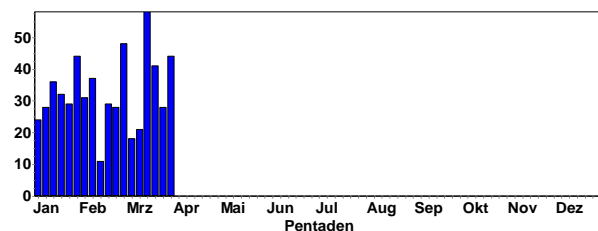



## Weidenmeise:

Weidenmeise  
Jahreszeitliche Verteilung Beobachtungen

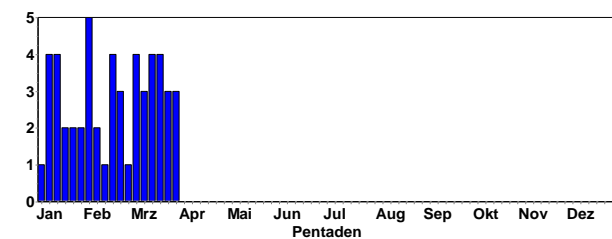

Haubenlerche © D. Koch

## Heidelerche:

Heidelerche  
Jahreszeitliche Verteilung Beobachtungen

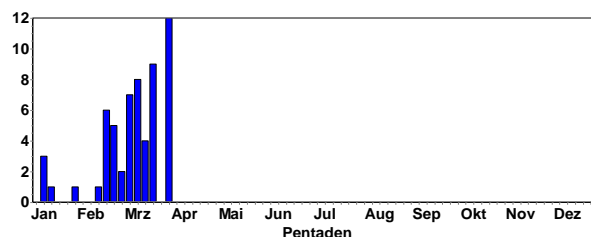

## Erstbeobachtungen:

4 Ind. auffliegend, nur kurz gesehen, Mitbeobachter: Marc Förschler, siehe auch Beobachtung von Werner Jansen mit Belegfoto 10.1.20 Sandweier Nord [7115\_3\_42s] (J Kläger)  
 4 Ind. 10.1.20 Sandweier Nord [7115\_3\_42s] (M Förschler)  
 8 Ind. 10.1.20 Sandweier/Iffezheim (Werner Jansen)  
 11 Ind. 13.1.20 Sandweier Nord [7115\_3\_42s] (Werner Jansen)  
 10 Ind. 30.1.20 Altrhein Bärensee (Rastatt) (Walter Finkbeiner)  
 1 Ind. immer wieder den Gesang gehört 11.2.20 NSG Felsenberg - Berntal (Axel Frey)  
 4 Ind. NO ziehend 15.2.20 Nußdorf [6714\_4\_47s] (Fabian Bindrich)  
 1 A2. 15.2.20 Leistadt (Weidenhof) (Falk Pollähne)  
 1 A2. 15.2.20 NSG Felsenberg - Berntal (Falk Pollähne)

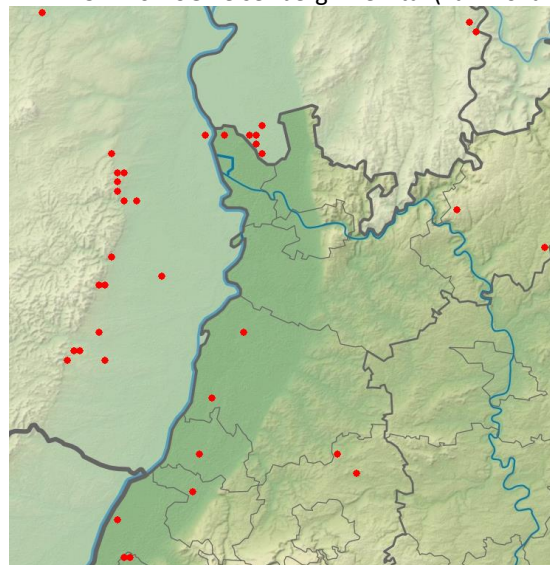

Heidelerchen-Meldungen in 2020

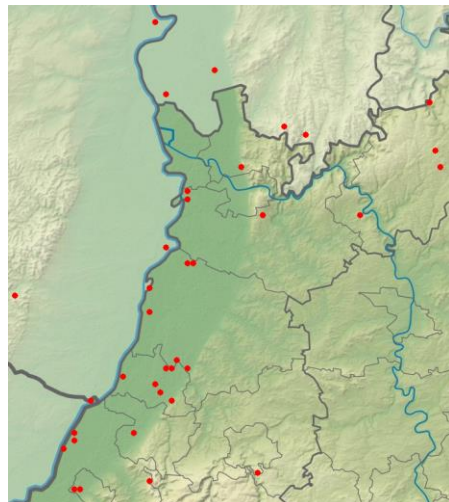

Weidenmeisen-Meldungen in 2020

(Da die Art leicht mit der Sumpfmeise verwechselt wird, bitte genau hinschauen, insbesondere bei Beobachtungen außerhalb der Rheinebene)

## Haubenlerche:

Ab Mitte Februar sind die Brutvögel zurück.

Haubenlerche  
Jahreszeitliche Verteilung Beobachtungen

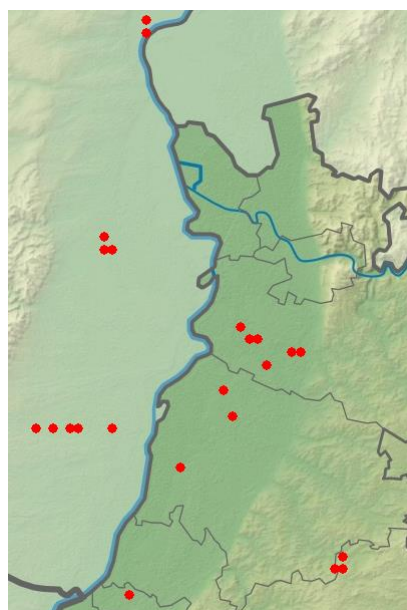
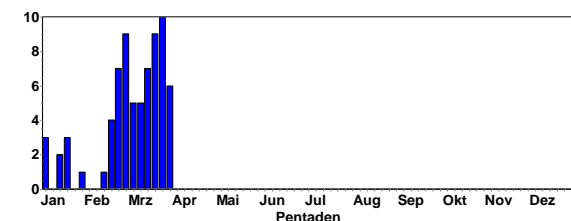

Haubenlerchen-Meldungen in 2020

## Feldlerche:

### Rückkehr der Zugvögel ab 1.2.20

Feldlerche  
Jahreszeitliche Verteilung Beobachtungen

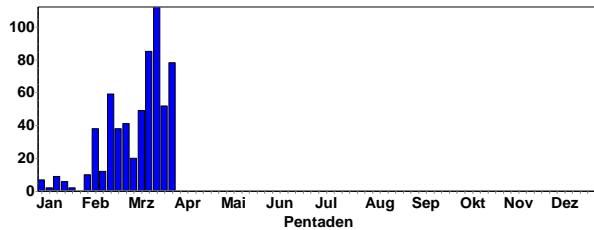

Feldlerche  
Summen der Pentadenmaxima

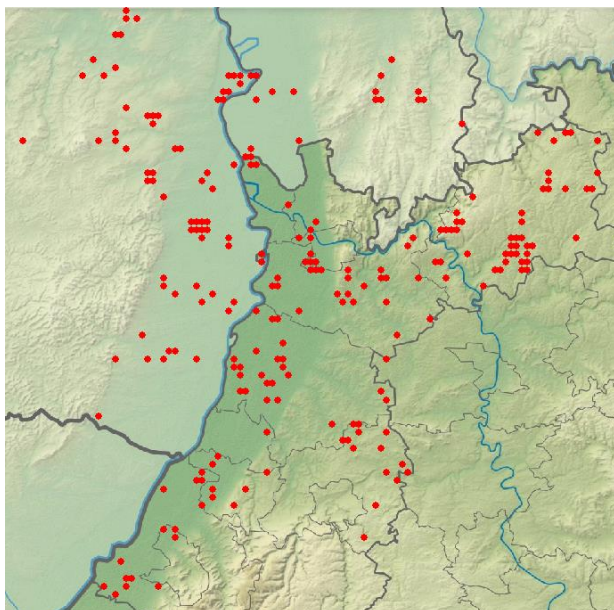
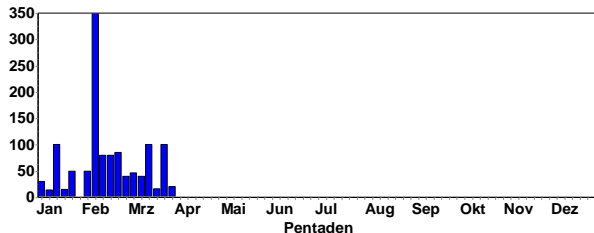

### Feldlerchen-Meldungen in 2020



Feldlerche im Singflug © J. Dreher

### Uferschwalbe: frühe Rückkehrer

4 Ind. 26.3.20 NSG Wagbachniederung (Andreas Thiele)  
1 Ind. PJEB 29.3.20 Altrheinsee (Alzey-Worms) (Volker Schmidt)

### Felsenschwalbe:

Ab 20.3.20 in 2 Steinbrüchen im Nordschwarzwald am Brutplatz eingetroffen

## Rauchschwalbe:

Rauchschwalbe  
Jahreszeitliche Verteilung Beobachtungen

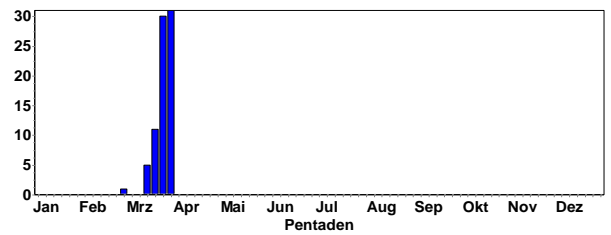

### Erstbeobachtungen:

1 Ind. Vorbeiflug in 10 m Entfernung mehrere Rauchschwalben bereits seit 23.02. im Landkreis DA-DI anwesend Meldebogen an AKH ist abgeschickt 28.2.20 Brombachtal [6219\_4\_38s] (Oden (Thomas Steiger))  
1 Ind. heute Abend erste Rauchschwalbe in der Lochmühle beobachtet. Beobachter Fam. Zabel 12.3.20 Ettlingen [7016\_3\_53s] (Helmut Anger)  
3 Ind. 14.3.20 Baggersee Neuwiesen (KA) (Jannik Stipp)  
1 Ind. Am Leimbach 14.3.20 Wiesloch [6618\_3\_51s] (Tobias Lepp)  
3 Ind. 14.3.20 Baggersee Neuwiesen (KA) (Saskia Döhnert)  
1 Ind. 16.3.20 Ludwigshafen am Rhein (Jörn Weiß)  
2 Ind. NO ziehend 19.3.20 Nußdorf [6714\_4\_47s] (Fabian Bindrich)  
2 Ind. 19.3.20 NSG LA östlich Fretterloch (Volker Schmidt)  
1 Ind. 19.3.20 NSG Der Spieß (Fabian Schrauth)  
1 Ind. 20.3.20 Saalbachniederung (gesamt) (Eberhard Körner)  
1 Ind. 20.3.20 NSG Der Spieß (Volker Schmidt)  
1 Ind. 21.3.20 Badensee Waldstücker Heddesheim (Birgit Fischer)  
1 Ind. 21.3.20 Heidelberg [6617\_2\_28s] (Hubert Holland)  
5 Ind. 21.3.20 Knielinger See (Andreas Vogel)  
1 Ind. 21.3.20 Römerberg Mecktersheimer Tongruben (Falk Pollähne)  
5 Ind. 21.3.20 Altrheinsee (Alzey-Worms) (Volker Schmidt)

## Mehlschwalbe:

### Erstbeobachtungen

1 Ind. 22.3.20 Knielinger See (Andreas Vogel)  
1 Ind. 23.3.20 NSG Aalkistensee (Jürgen Blessing)  
1 Ind. 23.3.20 Marbachstausee (Odenwaldkreis) (Wolfgang Dreyer)  
1 Ind. 23.3.20 Angelhofer Altrhein, nördliche (Thomas Dolich)  
2 Ind. 25.3.20 Saalbachniederung (gesamt) (Andreas Thiele)  
1 Ind. 26.3.20 Neptunsee (Karlsruhe) (Michael Wink)  
5 Ind. 26.3.20 NSG Wagbachniederung (Günther Fehr)  
2 Ind. 27.3.20 NSG Wagbachniederung (Alexander Abt)  
1 Ind. 27.3.20 Saalbachniederung (gesamt) (Christoph Armbruster)  
2 Ind. 27.3.20 Zeiskam [6715\_4\_46n] (Joachim Zürker)  
1 Ind. 28.3.20 Dossenheim Schwabenheim (Jürgen Dreher)  
1 Ind. am vorjährigen Nest 29.3.20 Ketsch [6617\_1\_13s] (Guido Waldmann)  
2 Ind. PJEB 29.3.20 Altrheinsee (Alzey-Worms) (Volker Schmidt)  
1 Ind. 29.3.20 Marbachstausee (Odenwaldkreis) (Wolfgang Dreyer)



1 Ind. 31.3.20 Saalbachniederung (gesamt) (Gerald Kiefer)  
 1 Ind. 31.3.20 Marbachstausee, Vorsperre (Ode) (Jörg Lippmann)  
 1 Ind. mit einer Gruppe Rauchschwalben überfliegend  
 31.3.20 NSG LA Biedensand (Bergstraße) (Fabian Schrauth)

#### Bartmeise:

Bartmeise  
Jahreszeitliche Verteilung Beobachtungen

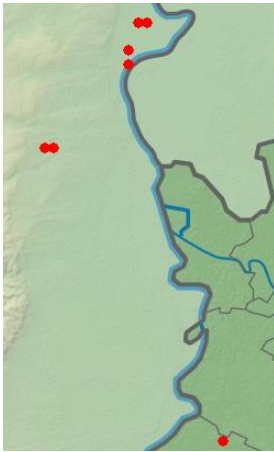
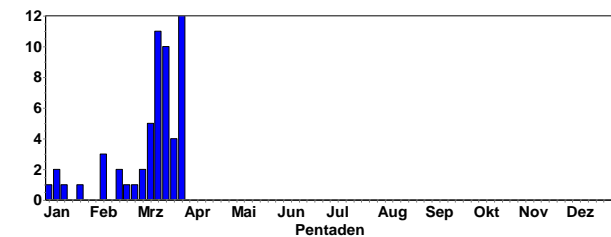

Bartmeisen-Meldungen in 2020 © W. Fischer

#### Schwanzmeise:

Schwanzmeise  
Jahreszeitliche Verteilung Beobachtungen

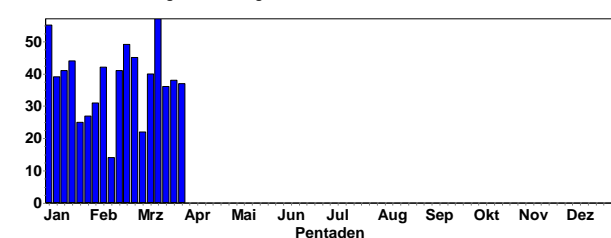

Schwanzmeise  
Summen der Pentadenmaxima

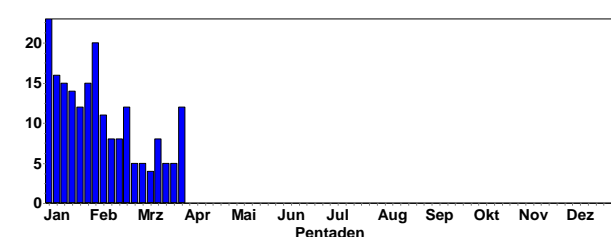

#### Meldungen der osteuropäischen Unterart (*A. c. caudatus*)

4 Ind. 23.1.20 Breuberg [6120\_3\_34s] (Thomas Sacher)  
 1 Ind. 27.1.20 NSG Altneckar Heidelberg (Hubert Holland)  
 1 Ind. 02.2.20 Heidelberg-Ziegelhausen (Gustav Holland)  
 1 Ind. 03.2.20 Heidelberg-Wieblingen (Friedrich Linhart)  
 1 Ind. 01.3.20 Heidelberg-Ziegelhausen (Hubert Holland)  
 1 Ind. 23.3.20 Remchingen [7017\_3\_35s] (Antje Schultner)  
 1 Ind. 03.2.20 NSG Bruch von Brensbach (Georg Schneider)

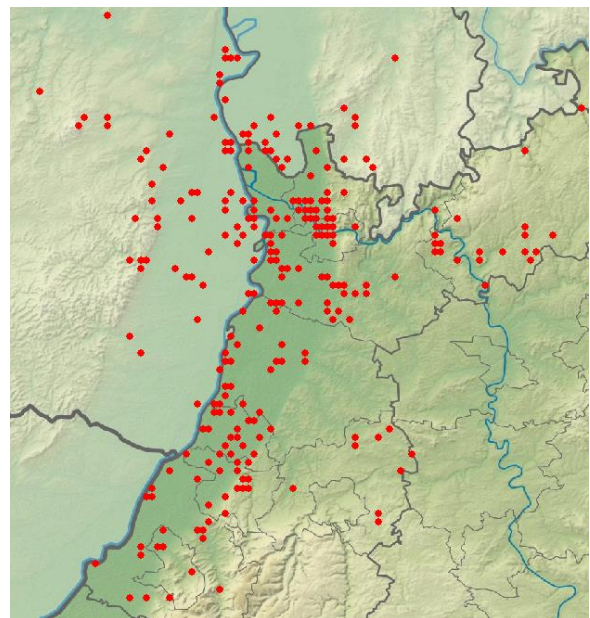

Schwanzmeisen-Meldungen in 2020

#### Fitis: frühe Rückkehrer:

1 Ind. 22.3.20 Schriesheim Weinberge (Dorothea Koch)  
 1 A2. 22.3.20 Straubenhardt [7117\_3\_43n] (En) (Hendrik Seitz-Moskaliuk)  
 1 A2. 28.3.20 NSG Wagbachniederung (Elmar Werling)  
 2 A2. 28.3.20 Saalbachniederung (gesamt) (Frieder Klöpfer)  
 1 A2. 28.3.20 Heidelberg-Zentrum (Carsten Steinkamp)  
 1 Ind. 1x Männchen 28.3.20 NSG Ebenberg (Fabian Bindrich)

#### Zilpzalp:

**Ab Mitte Februar regelmäßig gemeldet; das Gros der Rückkehrer kam jedoch erst ab der 2. Märzpentade**

Zilpzalp  
Jahreszeitliche Verteilung Beobachtungen

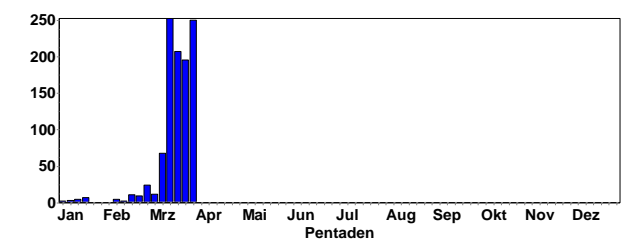

#### Überwinterer:

1 Ind. 01.1.20 Knittlingen [6918\_4\_36n] (Eberhard Körner)  
 1 Ind. Überwinterung OLS-S bzw. Zwischendamm 03.1.20  
 Roxheimer Altrhein & Silbersee (Volker Schmidt)  
 1 Ind. 06.1.20 Vorderer Roxheimer Altrhein (Harald Bott)  
 1 Ind. 07.1.20 Dossenheim Steinbruch Leferenz (Michael Zizara)  
 1 Ind. 07.1.20 Heidelberg Zoo (Jochen Roeder)  
 1 Ind. in Senf Nahrung suchend 11.1.20 Karlsruhe  
 [6917\_3\_41n] (Niko Falk)  
 1 Ind. Rufend 11.1.20 Klärteiche Offstein (Falk Pollähne)  
 1 Ind. im Schilf der Teiche 12.1.20 Saalbachniederung  
 [6817\_1\_23n] (Niko Falk)  
 1 Ind. 12.1.20 NSG Mühlhausen (Tobias Lepp)  
 2 Ind. 12.1.20 St. Leoner See (Tobias Lepp)  
 1 Ind. 16.1.20 Mühlhausen [6718\_3\_32n] (Tobias Lepp)

1 A2. 17.1.20 Dossenheim Ölberg Süd (Michael Wink)  
 1 Ind. 17.1.20 NSG Mechtersheimer Tongruben (Harald Bott)  
 1 Ind. Überwinterung 18.1.20 Roxheimer Altrhein & Silbersee (Volker Schmidt)  
 1 Ind. 19.1.20 Silbersee bei Roxheim (Harald Bott)  
 1 Ind. 19.1.20 Klärteiche Offstein (Rolf Kokta)  
 2 Ind. 20.1.20 Ochsenlachen-See Süd (Christoph Armbruster)



Zilpzalp © S. Panienka

#### Drosselrohrsänger:

1 A1. Mehrfach rufend, schwache Reaktion auf Klangattrappe. 27.3.20 Neptunsee (Karlsruhe) (Ulrich Mahler)

#### Gelbspötter: extrem frühes Datum

1 Ind. 23.3.20 Bammental [6618\_2\_27s] (Jutta Bastian)

#### Mönchsgrasmücke:

##### Überwinterer:

1 Ind. 1x Männchen 01.1.20 Ettlingen [7016\_1\_25s] (Helmut Barié)  
 1 Ind. 1x Weibchen 01.1.20 Bühl, Nelkenstr. (Rastatt) (Martin Boschert)  
 1 Ind. 1x Männchen adult an Futterstelle 03.1.20 Neustadt [6614\_4\_38s] (Christoph Bussen)  
 1 Ind. 1x Weibchen frisst an Weinbeere 04.1.20 Bühl, Nelkenstr. (Rastatt) (Martin Boschert)  
 1 Ind. 1x Weibchen adult 04.1.20 Heidelberg-Wieblingen (Friedrich Linhart)  
 1 Ind. 1x Weibchen 05.1.20 Bühl, Nelkenstr. (Rastatt) (Martin Boschert)  
 1 Ind. 1x Männchen adult Melder G. Rietschel 06.1.20 Rheinauer See (Wolfgang Dreyer)  
 2 Ind. 1x Männchen / 1x Weibchen zu verschiedenen Zeitpunkten 07.1.20 Bühl, Nelkenstr. (Rastatt) (Martin Boschert)  
 1 Ind. 1x Weibchen 08.1.20 Bühl, Nelkenstr. (Rastatt) (Martin Boschert)  
 1 Ind. 1x Weibchen 09.1.20 Bühl, Nelkenstr. (Rastatt) (Martin Boschert)  
 1 Ind. 13.1.20 Karlsruhe [6916\_3\_44n] (Lisa Merckens)  
 1 Ind. 01.2.20 U.Schefflenz Krummeloch (Elmar Werling)

1 Ind. 1x Männchen 02.2.20 Heidelberg-Ziegelhausen (Hubert Holland)

1 Ind. 1x Männchen Beobachter Dr. Gerhard Rietschel

05.2.20 Rheinauer See (Wolfgang Dreyer)

1 Ind. 1x Männchen 07.2.20 Gaggenau West [7115\_4\_59s] (Werner Seiler)

1 Ind. 1x Männchen adult 12.2.20 Bad Rotenfels/Kuppenheim (Werner Seiler)

Mönchsgrasmücke  
Jahreszeitliche Verteilung Beobachtungen

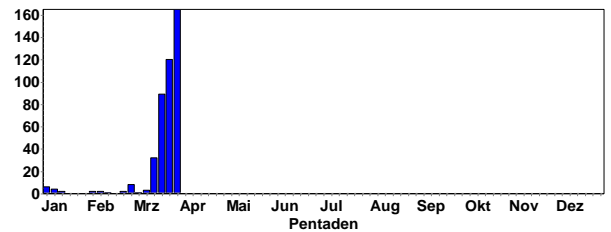

Erst ab Mitte März verbreitet beobachtet.

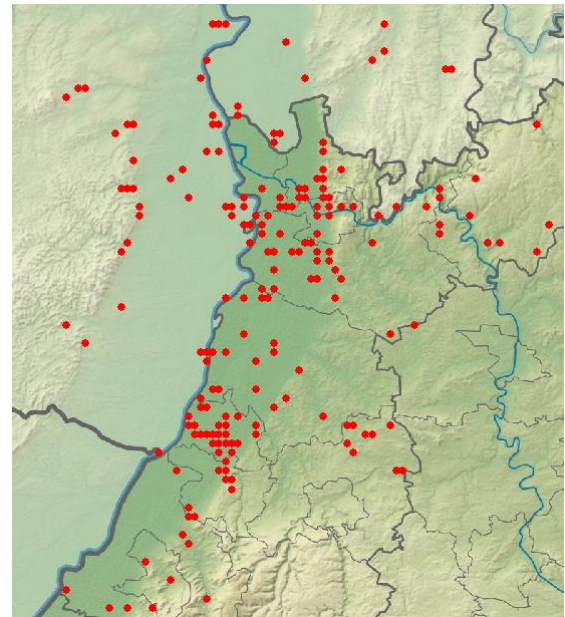

Mönchsgrasmücken-Meldungen in 2020



Mönchsgrasmücken-Männchen © J. Dreher

#### Wintergoldhähnchen:

Wintergoldhähnchen  
Jahreszeitliche Verteilung Beobachtungen

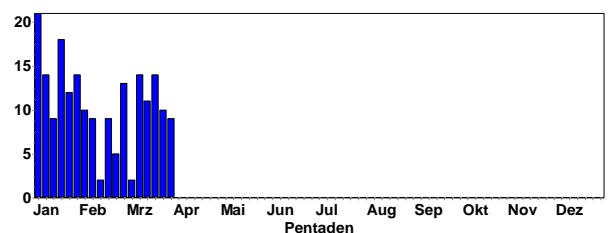



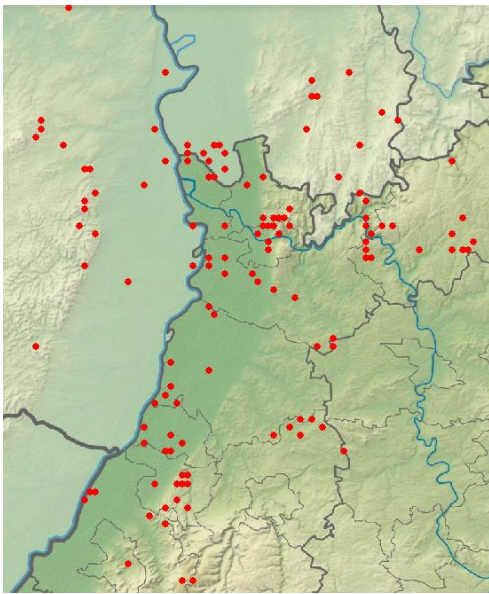

**Wintergoldhähnchen-Meldungen in 2020**

### Sommergoldhähnchen:

Sommergoldhähnchen  
Jahreszeitliche Verteilung Beobachtungen

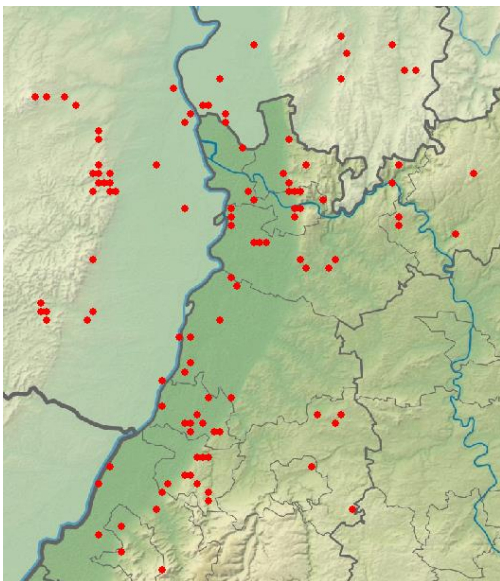
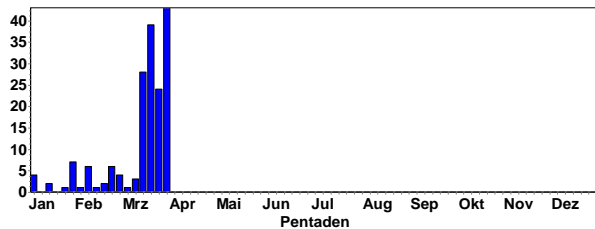

**Sommergoldhähnchen-Meldungen in 2020**

### Überwinterer:

- 1 Ind. 02.1.20 Abgrabung Huttenheim (Philipp) (Fabian Schrauth)
- 1 Ind. 02.1.20 Abgrabung Leopoldshafen (Fabian Schrauth)
- 2 Ind. 05.1.20 NSG Glockenbuckel (Bergstraße) (Wolfgang Fischer)
- 1 Ind. 1x Männchen adult 05.1.20 NSG Haardtrand - Am Eichelberg (Christoph Bussen)
- 2 Ind. 11.1.20 HD Bergfriedhof (Jan Ullemeyer)
- 2 Ind. 11.1.20 Anglersee ASV Neckarau (Guido Waldmann)
- 1 Ind. 25.1.20 Weinheim Schlosspark (HD) (Fritz Wagner)

- 1 Ind. 26.1.20 Altrhein Bärensee (Rastatt) (Volker Schmidt)
- 3 Ind. 26.1.20 Knielinger See (Johannes Ernst)
- 2 Ind. 26.1.20 Plittersdorf, (Bastian Meise)
- 1 Ind. 26.1.20 Roxheimer Altrhein & Silbersee (A Neu)
- 1 Ind. 28.1.20 Weinheim Schlosspark (HD) (Luca de Marco)
- 1 Ind. 30.1.20 HD Bergfriedhof (Tobias Friedlaender)

### Kleiber:

Kleiber  
Jahreszeitliche Verteilung Beobachtungen

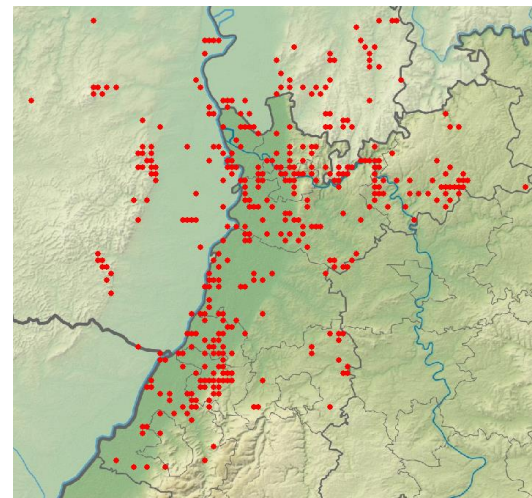
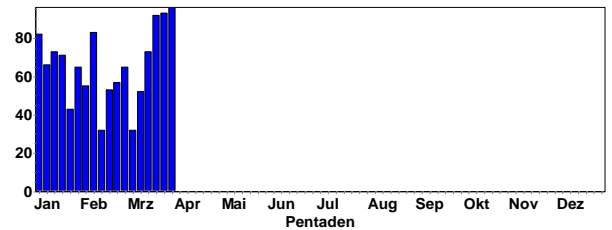

**Kleiber-Meldungen in 2020**

### Waldbaumläufer:

Waldbaumläufer  
Jahreszeitliche Verteilung Beobachtungen

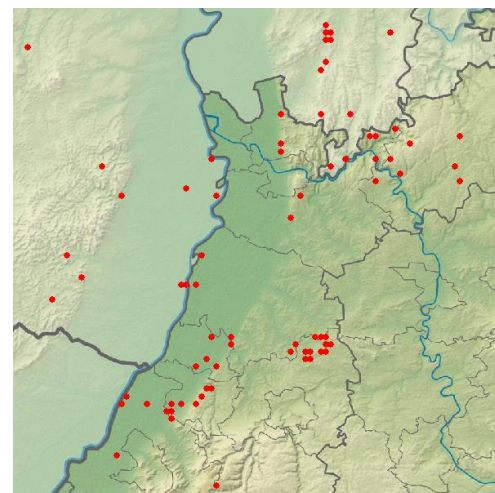
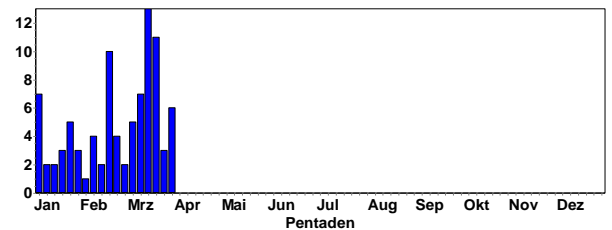

**Waldbaumläufer-Meldungen in 2020**



Waldbaumläufer © C. Bernitt Gartenbauml. © W. Fischer

### Gartenbaumläufer:

Gartenbaumläufer  
Jahreszeitliche Verteilung Beobachtungen

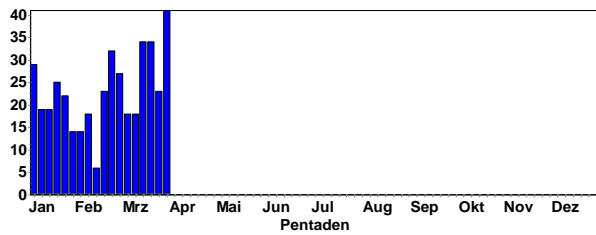

Zaunkönig  
Jahreszeitliche Verteilung Beobachtungen

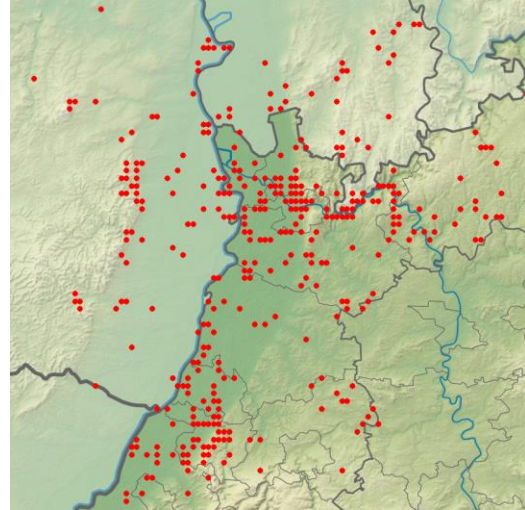
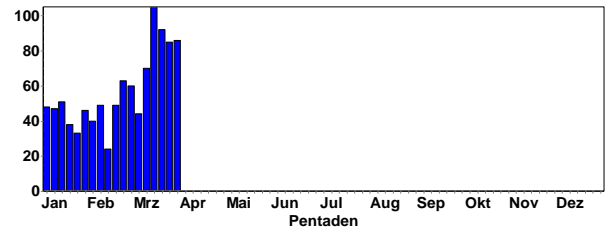

Zaunkönig-Meldungen in 2020

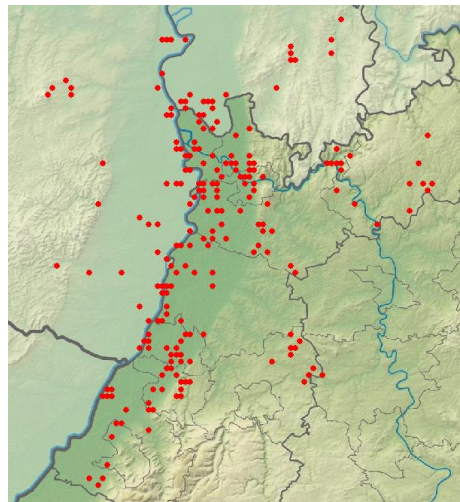

Gartenbaumläufer-Meldungen in 2020

### Star:

Star  
Jahreszeitliche Verteilung Beobachtungen

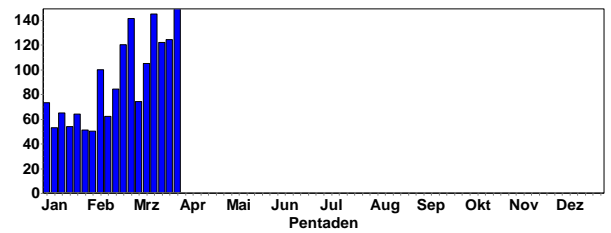

Star  
Summen der Pentadenmaxima

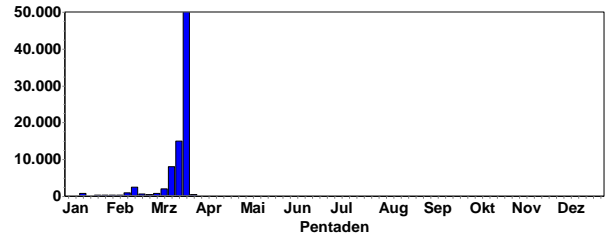

### Zaunkönig:



Zaunkönig © W. Fischer



Star im Brutkleid © J. Armbruster



### Ansammlungen:

50000 Ind. 24.3.20 NSG Roßweiher (Enzkreis) (Herbert Voith)  
 30000 Ind. 22.3.20 Maulbronn [6918\_4\_60s] (Herbert Voith)  
 15000 Ind. 18.3.20 NSG Roßweiher (Enzkreis) (Eberhard Körner)  
 12000 Ind. 20.3.20 NSG Roßweiher (Enzkreis) (Katharina Blum)  
 8000 Ind. 14.3.20 NSG Wagbachniederung (Ulrich Mahler)  
 5000 Ind. 19.3.20 NSG Roßweiher (Enzkreis) (Jürgen Blesing)  
 5000 Ind. 26.3.20 NSG Wagbachniederung (Andreas Thiele)  
 2500 Ind. 17.2.20 Buchen O [6422\_3\_41s] (Neckar- (Frank Laier)  
 2000 Hch. 08.3.20 Walldürn BW-Üpl,MOS (P.u.G.Rückert)  
 1002 Ind. 13.2.20 Neckarwimmersbach Au (Christina Kunze)  
 1000 Ind. 10.3.20 Eberbach SO [6519\_2\_30n] (Christina Kunze)  
 720 Ind. 12.1.20 Bödigheim Steinbruch (WVZ) (Frank Laier)  
 700 Ind. 04.3.20 Eberbach SO [6519\_2\_30n] (Frank Laier)  
 600 Ind. 24.2.20 Neckarwimmersbach Au (Christina Kunze)  
 600 Ind. 13.1.20 Landau (Zoo, Bismarckturm) (Fabian Bindrich)  
 500 Ind. 16.2.20 Katzentäl Ehem.Lehmgrube (Frank Laier)  
 500 Ind. 29.3.20 Saalbachniederung (gesamt) (Gerald Kiefer)

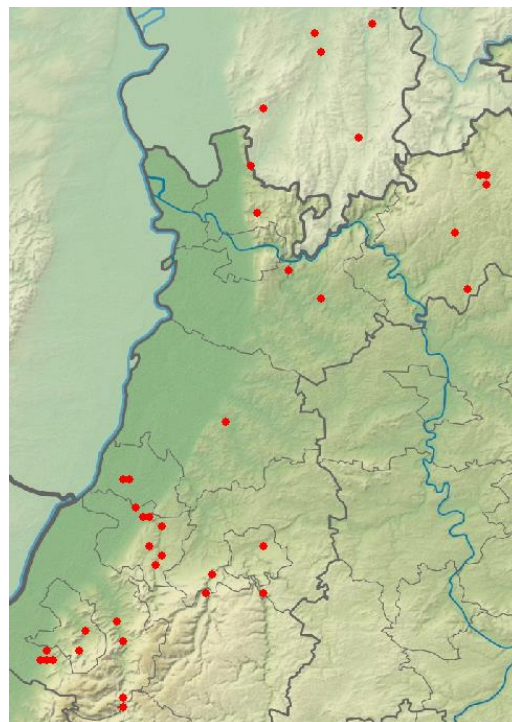

Wasseramsel-Meldungen in 2020

### Misteldrossel:

Misteldrossel  
Jahreszeitliche Verteilung Beobachtungen

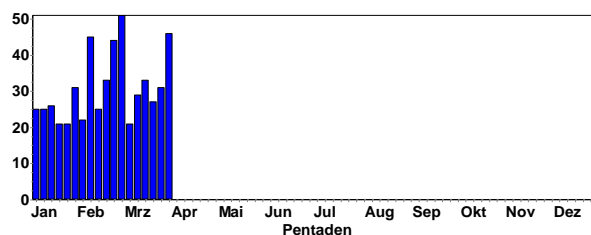

Misteldrossel  
Summen der Pentadenmaxima

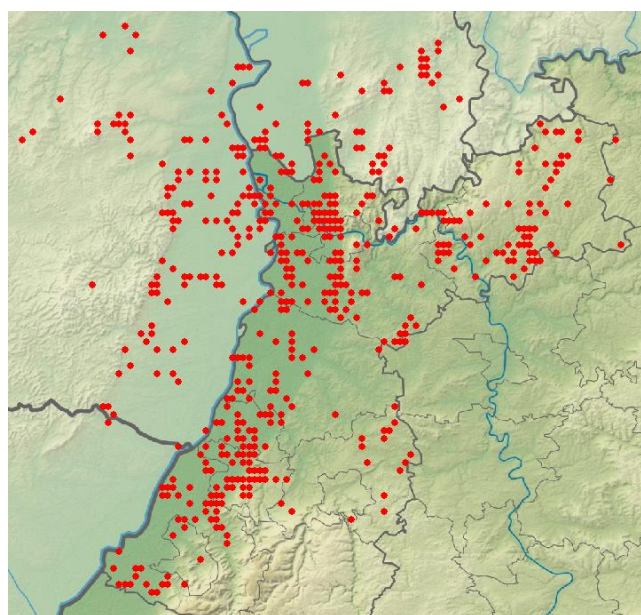
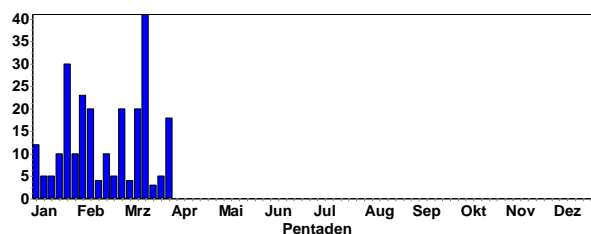

Staren-Meldungen in 2020

### Wasseramsel:

Wasseramsel  
Jahreszeitliche Verteilung Beobachtungen

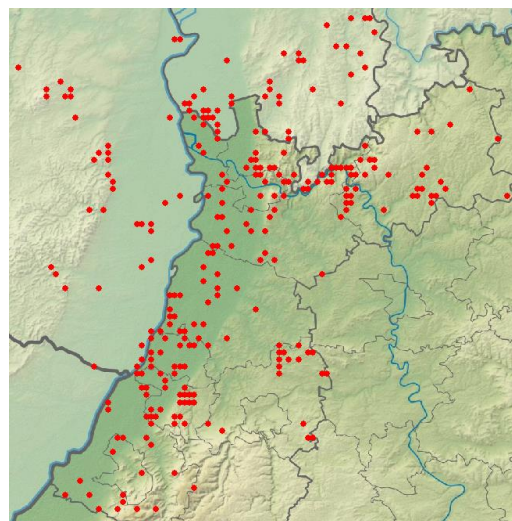
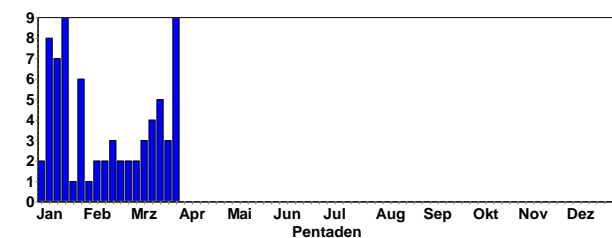

Misteldrossel-Meldungen in 2020

## Amsel:

Amsel  
Jahreszeitliche Verteilung Beobachtungen

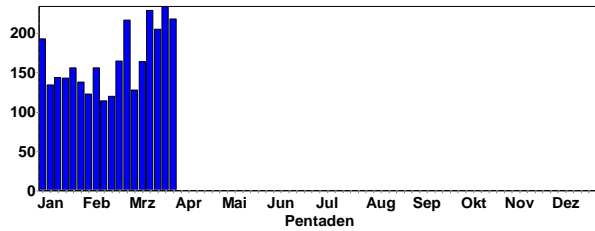

Amsel  
Summen der Pentadenmaxima

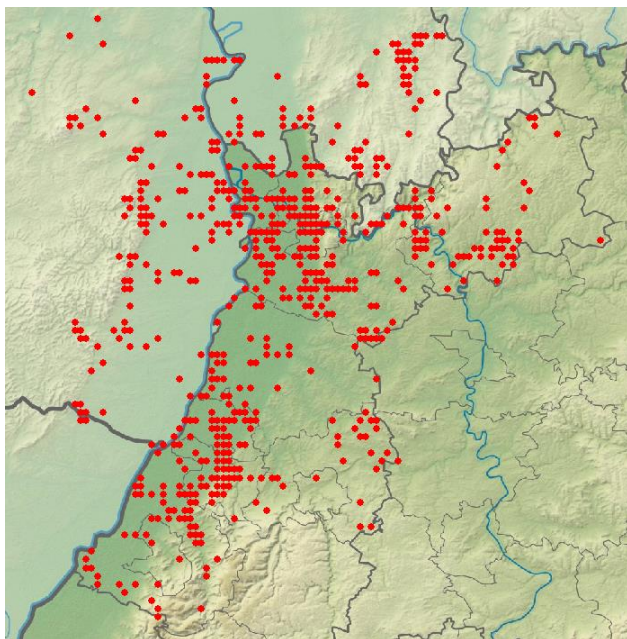
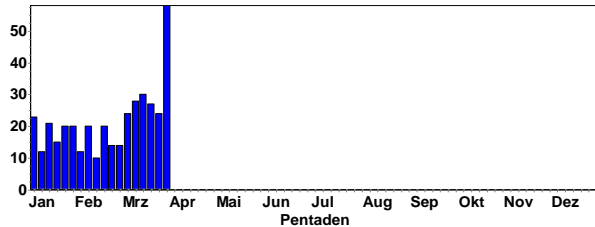

Amsel-Meldungen in 2020



Wacholderdrossel © W. Fischer

## Ansammlungen:

- 200 Ind. 05.1.20 Oberschwarzach N [6619\_2\_10s] (Thomas Falk)
- 200 Ind. 11.1.20 Rhein-km 350 [7015\_1\_23n] (Cornelius Dellwisch)
- 200 Ind. 11.1.20 Rhein-km 350 [7015\_1\_23n] (Marlene Kassel)
- 200 Ind. 25.1.20 Dossenheim [6517\_2\_29s] (Michael Wink)
- 200 Ind. 02.2.20 Glashofen NW [6322\_3\_42n] (Mario Swiegot)
- 150 Ind. 03.2.20 Waibstadt [6719\_1\_02n] (Tobias Lepp)
- 150 Ind. 13.2.20 Schwarzacher Hof O (Christiane Bernitt)
- 120 Ind. 31.1.20 Aglastersh. Wolfsloch (Christiane Bernitt)
- 100 Ind. 06.1.20 Neunkirchen (Christiane Bernitt)
- 100 Ind. 12.1.20 Sinsheim [6719\_3\_44n] (Matthias Hummel)
- 100 Ind. 23.1.20 Neunkirchen S [6620\_1\_01s] (Christiane Bernitt)
- 100 Ind. 23.1.20 Oberschwarzach (Christiane Bernitt)
- 100 Ind. 25.1.20 Knittlingen [6918\_4\_47s] (E Körner)
- 100 Ind. 30.1.20 NSG Unteres Heimental (Elmar Werling)
- 100 Ind. 07.2.20 NSG Wagbachniederung (Ulrich Mahler)
- 100 Ind. 08.2.20 U.Schefflenz Ritt.weg (Frank Laier)
- 100 Ind. 24.2.20 Aglastersh. Wolfsloch (Christiane Bernitt)
- 100 Ind. 04.1.20 NSG Der Spieß (Volker Schmidt)
- 100 Ind. 24.1.20 NSG Weschnitz-Insel von Lorsch (Rainer Croessmann)

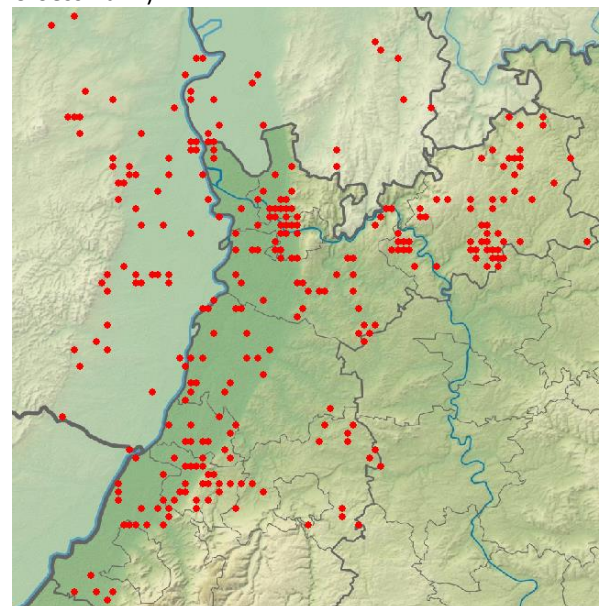

Wacholderdrossel-Meldungen in 2020

## Wacholderdrossel:

Wacholderdrossel  
Jahreszeitliche Verteilung Beobachtungen

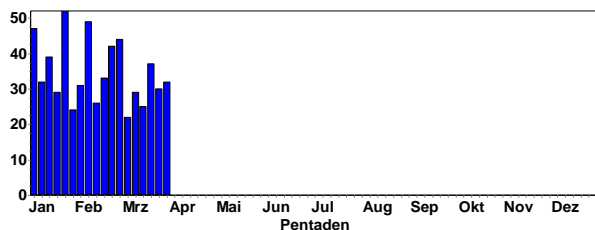

Wacholderdrossel  
Summen der Pentadenmaxima

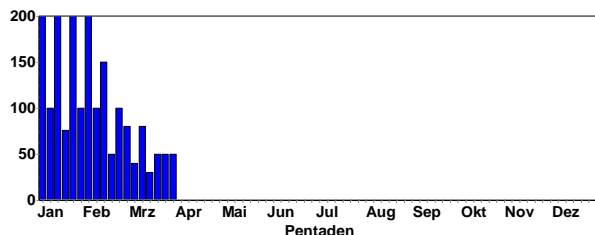



## Singdrossel:

### Überwinterer:

- 1 Ind. 01.1.20 Baiertal-Schatzgrundhof (Tobias Lepp)
- 1 Ind. 02.1.20 Michelstadt Stadtring (Jörg Lippmann)
- 6 Ind. 11.1.20 NSG Wagbachniederung (Volker Arndt)
- 1 Ind. 12.1.20 NSG Mühlhausen (Tobias Lepp)
- 1 Ind. 12.1.20 St. Leoner See (Tobias Lepp)
- 1 Ind. 16.1.20 Mühlhausen [6718\_3\_32n] (Tobias Lepp)
- 1 Ind. 19.1.20 NSG Ebenberg (Dirk Felzmann)
- 1 Ind. 22.1.20 Greffern West [7213\_2\_30s] (Manfred Ehrler)
- 1 Ind. 22.1.20 Haßloch [6615\_4\_46n] (Jürgen Kutzer)
- 1 Ind. 23.1.20 Dossenheim Ölberg Süd (Wolfgang Fischer)
- 1 Ind. 24.1.20 Schriesheim Ölberg N (Günther Fehr)

Singdrossel  
Jahreszeitliche Verteilung Beobachtungen

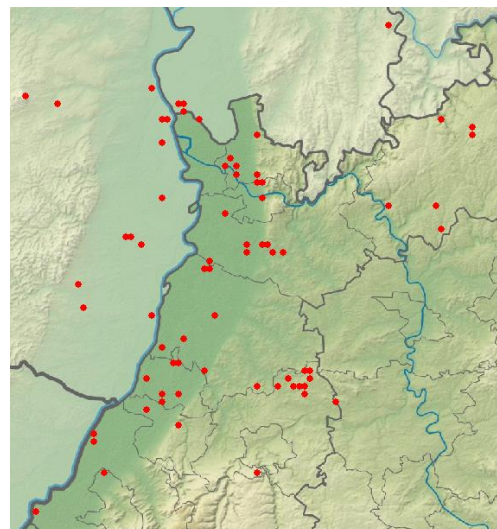
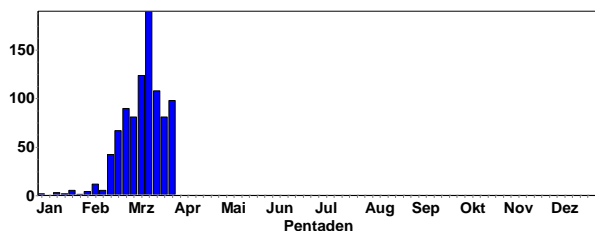

Rotdrossel-Meldungen in 2020

## Braunkehlchen: sehr frühe Durchzügler

- 1 Ind. Braunkehlchen war sowohl vom Aussehen als auch vom Verhalten her eindeutig erkennbar. 15.3.20 Malsch [7015\_4\_60s] (Meike Albert)
- 1 Ind. 1x weibchenfarbig Beobachter: Alfred Ullrich. 16.3.20 NSG Wagbachniederung (Ulrich Mahler)
- 1 Ind. vermutlich Durchzügler. Benehmen und Aussehen eindeutig. 24.3.20 Ettlingen [7016\_2\_26s] (Helmut Barié)

## Schwarzkehlchen:

Schwarzkehlchen  
Jahreszeitliche Verteilung Beobachtungen

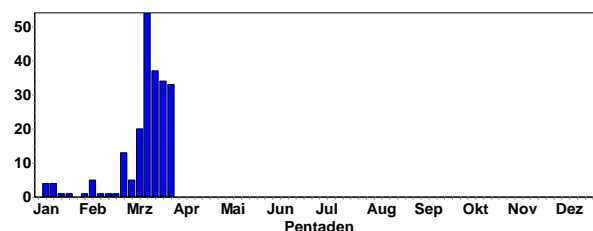

## Überwinterer:

- 1-3 Ind. 1x weibchenfarbig 09.-21.1.20 Sandweier Nord [7115\_3\_42s] (Werner Jansen et al.)
- 2 Ind. 1x Männchen / 1x Weibchen 18.1.20 Karlsruhe [6916\_4\_50n] (Niko Falk)

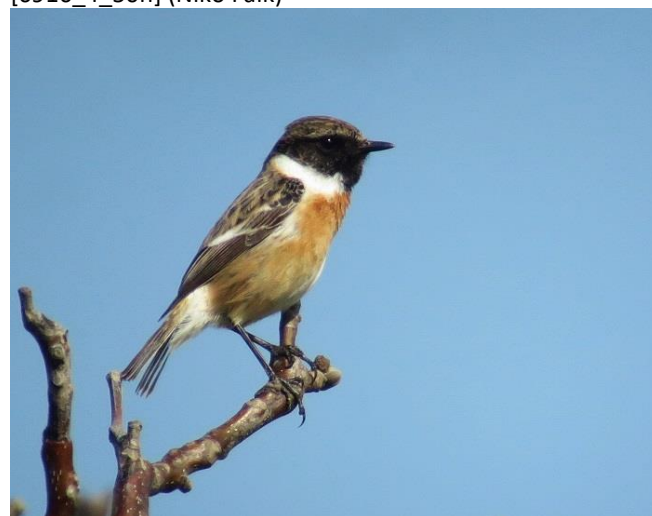

Schwarzkehlchen-Männchen © F. Schrauth

## Rotdrossel:

### Wintergast und Starker Durchzug ab Mitte März

Rotdrossel  
Jahreszeitliche Verteilung Beobachtungen

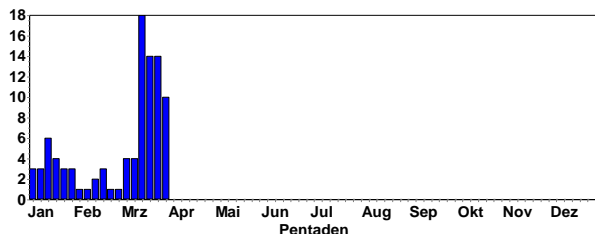

Rotdrossel  
Summen der Pentadenmaxima

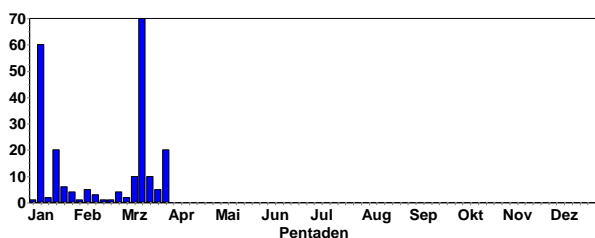

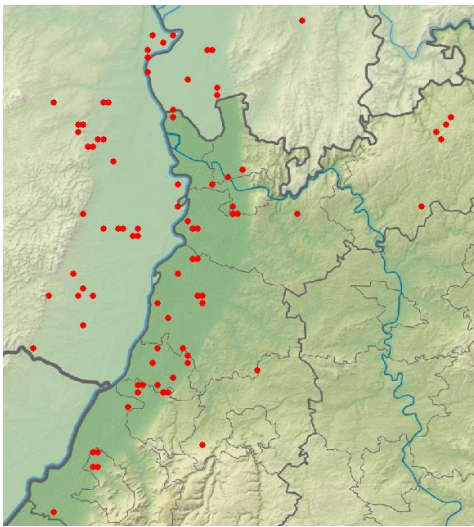

**Schwarzkehlchen-Meldungen in 2020**

### Rotkehlchen:

Rotkehlchen  
Jahreszeitliche Verteilung Beobachtungen

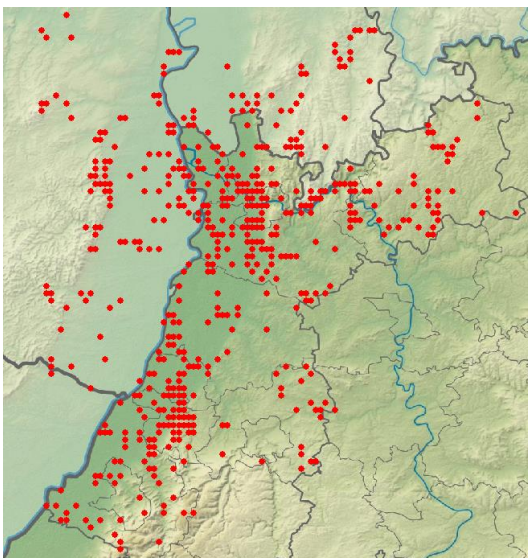
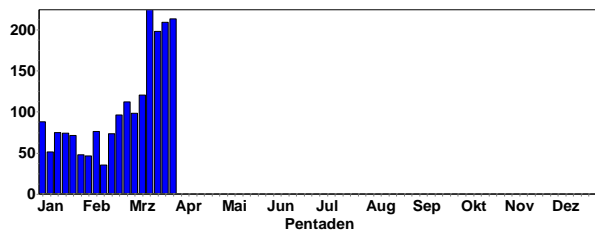

**Rotkehlchen-Meldungen in 2020**

### Nachtigall: früher Rückkehrer

1 A2. 1x Männchen Singt mehrere Strophen. 31.3.20 NSG Wagbachniederung (Ulrich Mahler)

### Blauehlchen:

Blauehlchen  
Jahreszeitliche Verteilung Beobachtungen

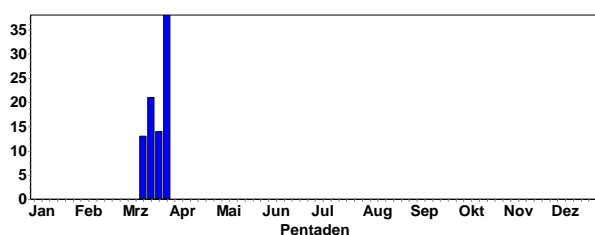

### Erstbeobachtungen:

1 Ind. 13.3.20 NSG Wagbachniederung (Harald Bott)  
1 A2. 1x Männchen 14.3.20 NSG Wagbachniederung (Ulrich Mahler)  
1 Ind. 14.3.20 Klärteiche Offstein (Harald Bott)  
2 A2. 2x Männchen 1m bereits sehr aktiv singend 14.3.20 NSG Der Spieß (Volker Schmidt)  
1 Ind. 1x Männchen Einmal Gesang, dabei kurz exponiert sitzend 14.3.20 Eich-Gimbsheimer Altrhein (Volker Schmidt)  
1 A2. 1x Männchen 15.3.20 NSG Wagbachniederung (Ulrich Mahler)  
1 Ind. 1x Männchen 15.3.20 NSG Der Spieß (Wvz-Eich Gnor)  
5 B4. 5x Männchen 16.3.20 NSG Wagbachniederung (Ulrich Mahler)  
1 Ind. 16.3.20 Klärteiche Offstein (Michael Wink)  
4 A2. 4x Männchen 17.3.20 NSG Wagbachniederung (Ulrich Mahler)  
3 A2. 3x Männchen 18.3.20 NSG Wagbachniederung (Ulrich Mahler)  
3 A2. 18.3.20 NSG Der Spieß (Clement Heber)  
5 A2. 5x Männchen 19.3.20 NSG Wagbachniederung (Ulrich Mahler)

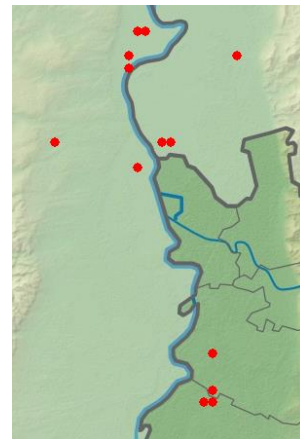

3 Ind. 3 singende Männchen 19.3.20 NSG Der Spieß (Fabian Schrauth)  
3 A2. 3x Männchen Gesang 19.3.20 Eich-Gimbsheimer Altrhein (Volker Schmidt)  
4 Ind. 20.3.20 NSG Wagbachniederung (Steffen Tillmanns)  
1 A2. 1x Männchen adult singend am Graben 20.3.20 Hockenheim [6617\_3\_42n] (Thomas Fichtner)  
5 Ind. 20.3.20 NSG Wagbachniederung (Eberhard Körner)

### Blauehlchen-Meldungen in 2020



**Blauehlchen-Männchen © W. Fischer**



## Hausrotschwanz:

Hausrotschwanz  
Jahreszeitliche Verteilung Beobachtungen

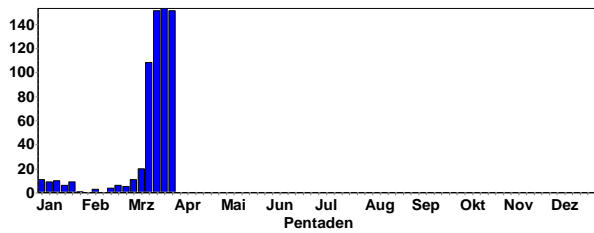

### Überwinterer:

- 1 Ind. 01.1.20 Heidelberg Zoo (Michael Wink)
- 2 Ind. 1x Männchen adult / 1x weibchenfarbig 01.1.20 Heidelberg (Gewerbegebiet Rohr (Michael Post)
- 1 Ind. 01.1.20 Rheinauhafen MA (Harald Bott)
- 1 Ind. 01.1.20 Ackerflächen westl. Rodau (Josef Kreuziger)
- 1 Ind. 04.1.20 Spessart [7016\_4\_56n] (Jochen Winter)
- 1 Ind. 1x Männchen adult 04.1.20 Oberschwarzach N [6619\_2\_10s] (Christiane Bernitt)
- 1 Ind. 04.1.20 Bruchsal [6917\_1\_05n] (Bernd Petereit)
- 1 Ind. 04.1.20 Heddeshheim [6417\_4\_58n] (Philipp Wemmer)
- 1 Ind. 1x Männchen 05.1.20 Karlsruhe [6916\_4\_49n] (Niko Falk)
- 1 Ind. 1x Männchen adult 05.1.20 Landau [6814\_2\_09s] (Landau in (Fabian Bindrich)
- 1 Ind. 1x Männchen 06.1.20 Karlsbad [7016\_4\_59s] (Jörg Rathgeber)
- 3 Ind. 07.1.20 Industriehafen Mannheim (Wolfgang Dreyer)
- 1 Ind. 1x weibchenfarbig 08.1.20 Eberbach Böser Berg [6519\_2\_28] (Frank Laier)
- 1 Ind. 09.1.20 Ettlingen [7016\_4\_46s] (Jochen Winter)
- 1 Ind. 1x weibchenfarbig 09.1.20 Sandweier Nord [7115\_3\_42s] (Werner Jansen)
- 1 Ind. 1x Männchen 10.1.20 Mannheim [6517\_1\_21s] (Harald Bott)



Hausrotschwanz-Weibchen © C. Bernitt

- 1 Ind. 1x weibchenfarbig 10.1.20 Eberbach Böser Berg [6519\_2\_28] (Frank Laier)
- 1 Ind. 1x Männchen adult 10.1.20 Heidelberg-Wieblingen (Friedrich Linhart)
- 1 Ind. 1x Männchen Singend 10.1.20 BASF Werksgelände Nord (Falk Pollähne)
- 2 Ind. 1x Männchen adult / 1x weibchenfarbig 11.1.20 Sandweier Nord [7115\_3\_42s] (Manuel Jansen)
- 2 Ind. 1x Männchen adult / 1x weibchenfarbig 11.1.20 Sandweier Nord [7115\_3\_42s] (Werner Jansen)
- 1 Ind. 1x Männchen adult Singend 11.1.20 Klärteiche Offstein (Falk Pollähne)

- 1 Ind. 12.1.20 Karlsruhe [6916\_1\_23n] (Sebastian Olschewski)
- 1 Ind. 12.1.20 St. Leoner See (Tobias Lepp)
- 2 Ind. 1x Männchen adult / 1x 13.1.20 Sandweier Nord [7115\_3\_42s] (Werner Jansen)
- 2 Ind. 1x Männchen / 1x weibchenfarbig 13.1.20 Industriehafen Mannheim (Matthias Feuersenger)
- 1 Ind. 1x Männchen adult 13.1.20 BASF Werksgelände Nord (Falk Pollähne)
- 1 Ind. 1x Männchen Gesang 15.1.20 Speyer [6616\_4\_57n] (Michael Ziara)
- 1 Ind. 16.1.20 Heiligkreuzsteinach [6518\_2\_07] (Günther Fehr)
- 1 Ind. 19.1.20 Heidelberg-Wieblingen (Friedrich Linhart)
- 1 Ind. 1x weibchenfarbig 19.1.20 Mühlacker [7019\_1\_22s] (Stefan Bosch)
- 1 Ind. 20.1.20 Knittlingen [6918\_4\_46s] (Eberhard Körner)
- 1 Ind. 20.1.20 Ketsch [6617\_1\_04s] (Wolfgang Fischer)
- 2 Ind. 2x Männchen zusammen auf Holzstapeln Nahrung suchend 20.1.20 Abtsteinach [6418\_2\_28s] (Wolfgang Dreyer)
- 1 Ind. 1x Männchen 21.1.20 Karlsruhe [6916\_3\_33s] (Christoph Weinrich)
- 1 Ind. 1x Männchen 22.1.20 Heidelberg-Neuenheimer Feld (Stefan Hillmer)
- 1 Ind. 22.1.20 Karlsruhe [6916\_3\_55s] (David Gustav)
- 1 Ind. 1x weibchenfarbig 22.1.20 Wörth am Rhein [6915\_2\_28s] (Fabian Bindrich)
- 1 Ind. 23.1.20 Landau [6814\_2\_08n] (Juliane Schalajda)
- 1 Ind. 24.1.20 Sinsheim [6719\_3\_33s] (Erwin Seifrin)

### Gartenrotschwanz: frühe Durchzügler

- 1 Ind. 27.3.20 Schriesheim-Strahlenburg (Birgit Fischer)
- 1 Ind. 1x Weibchen adult 28.3.20 Sternenfels [6919\_3\_43s] (Stefan Bosch)



Gartenrotschwanz-Männchen © W. Fischer

### Steinschmätzer: frühe Durchzügler

- 1 M 22.3.20 Buchen, MOS (P.u.G.Rückert)
- 2 Ind. 22.3.20 Walldürn NSG Lappen, MOS (P.u.G.Rückert)
- 1 Ind. 24.3.20 Walldürn NSG Lappen, MOS (P.u.G.Rückert)
- 1 Ind. 27.3.20 NSG Kiesgrube am Hardtwald (Daniel Radatz)
- 1 M 27.3.20 Walldürn NSG Lappen, MOS (P.u.G.Rückert)
- 1 Ind. 1x Männchen 28.3.20 Laufer Mark (Rastatt) (Martin Boschert)
- 1 Ind. 28.3.20 Buchen, MOS (P.u.G.Rückert)

1 Ind. 30.3.20 Rheinzabern [6815\_4\_58s] (Hans-Jürgen Schygulla)

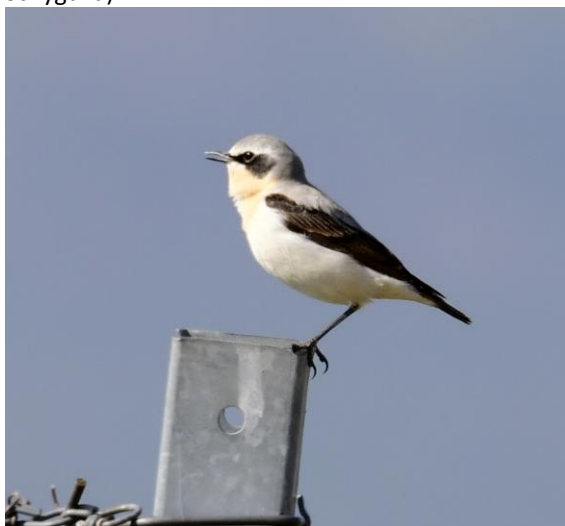

Steinschmätzer-Männchen © M. Wink

### Heckenbraunelle:

Heckenbraunelle  
Jahreszeitliche Verteilung Beobachtungen

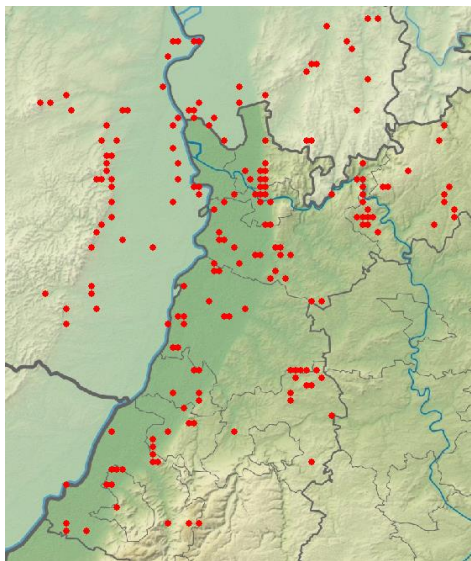
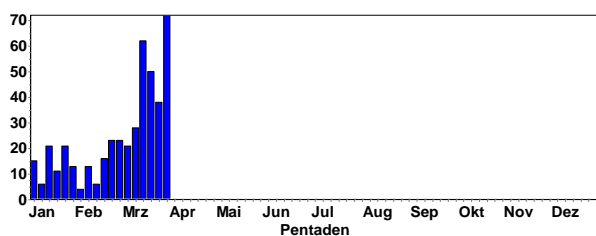

Heckenbraunellen-Meldungen in 2020



Heckenbraunelle © S. Panienka

### Hausperling:

Hausperling  
Jahreszeitliche Verteilung Beobachtungen

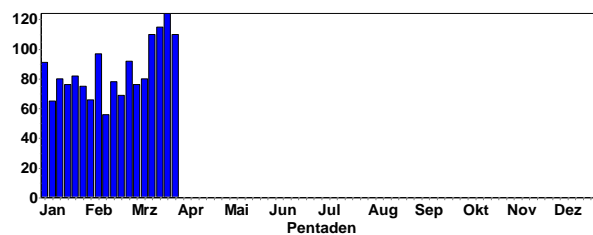

Hausperling  
Summen der Pentadenmaxima

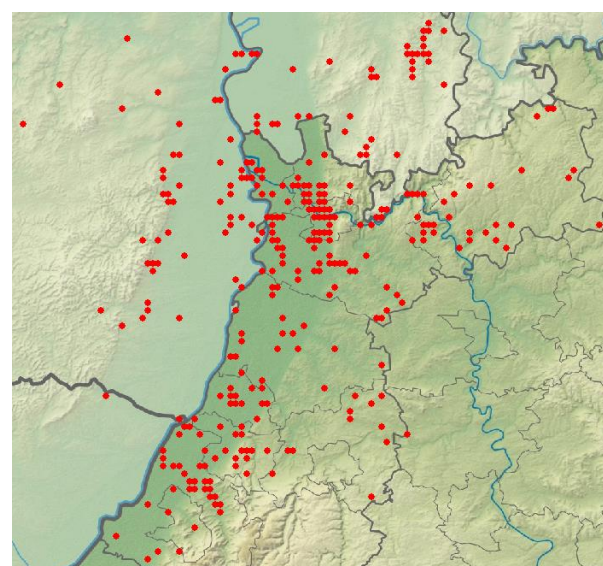
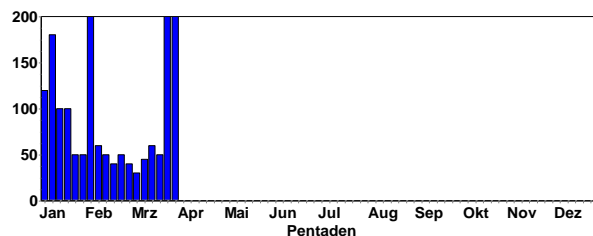

Hausperlings-Meldungen in 2020

### Feldsperling:

Feldsperling  
Jahreszeitliche Verteilung Beobachtungen

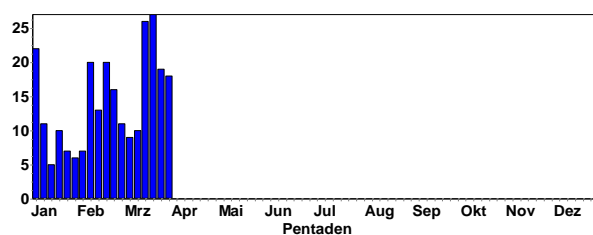

Feldsperling  
Summen der Pentadenmaxima

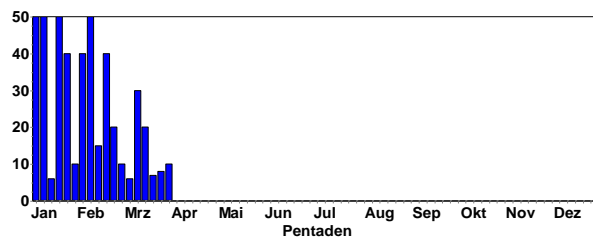



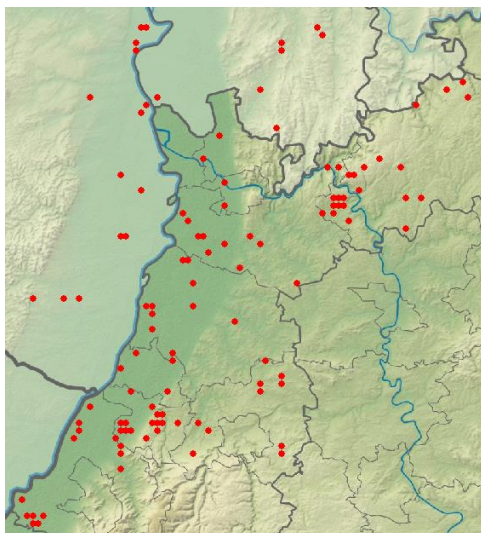

Feldsperlings-Meldungen in 2020

### Baumpieper: erste Rückkehrer:

1 Ind. Auf Baumast sitzend und singend. Mit Fernglas aus ca. 8 m Entfernung bei guten Lichtverhältnissen (Sonne) ca. 3 Min. gesehen und gehört. Überaugenstreif war deutlich z 19.3.20 Stutensee [6916\_2\_29s] (Bernd Petereit)

### Wiesenpieper:

Wiesenpieper  
Jahreszeitliche Verteilung Beobachtungen

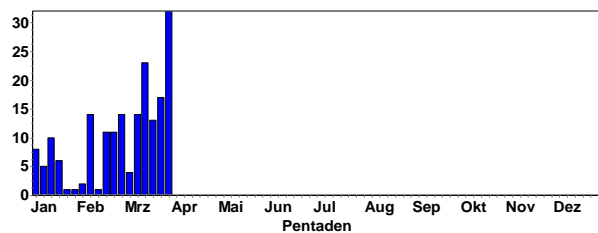

Wiesenpieper  
Summen der Pentadenmaxima

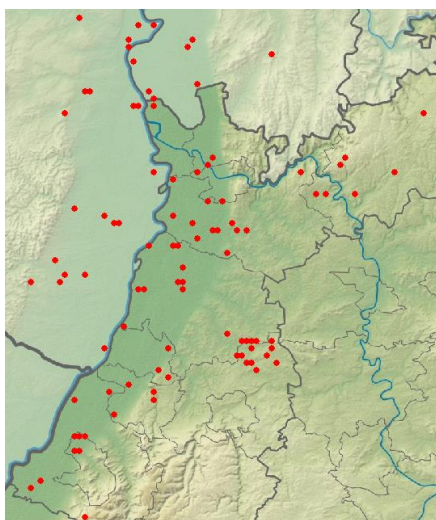
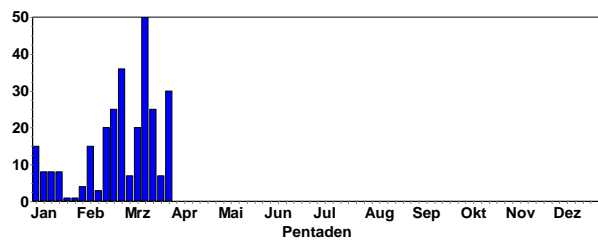

Wiesenpieper-Meldungen in 2020

### Bergpieper:

Bergpieper  
Jahreszeitliche Verteilung Beobachtungen

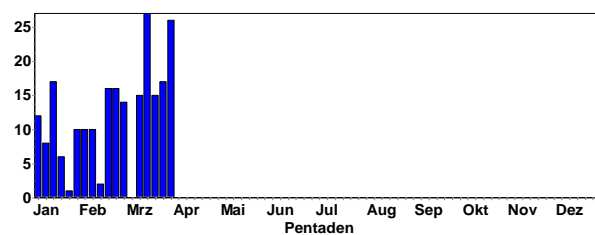

Bergpieper  
Summen der Pentadenmaxima

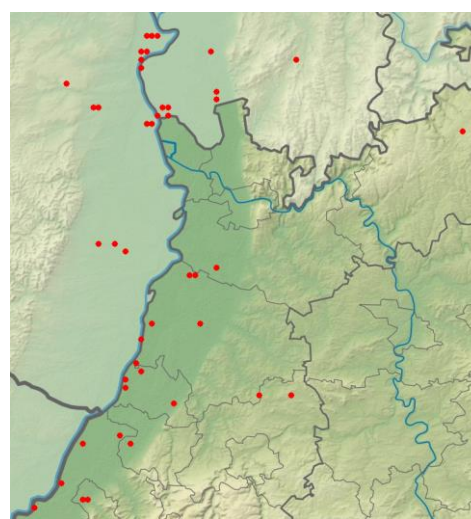
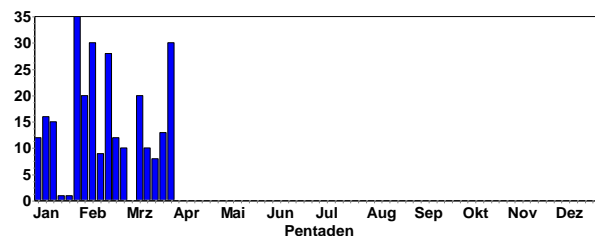

Bergpieper-Meldungen in 2020



Bergpieper © W. Fischer

### Gebirgsstelze:

Gebirgsstelze  
Jahreszeitliche Verteilung Beobachtungen

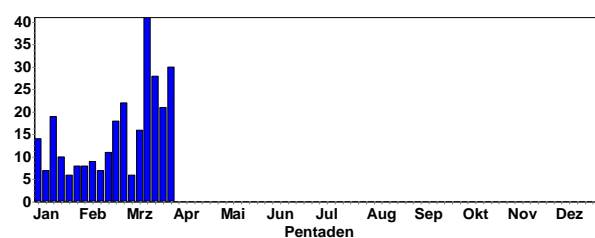

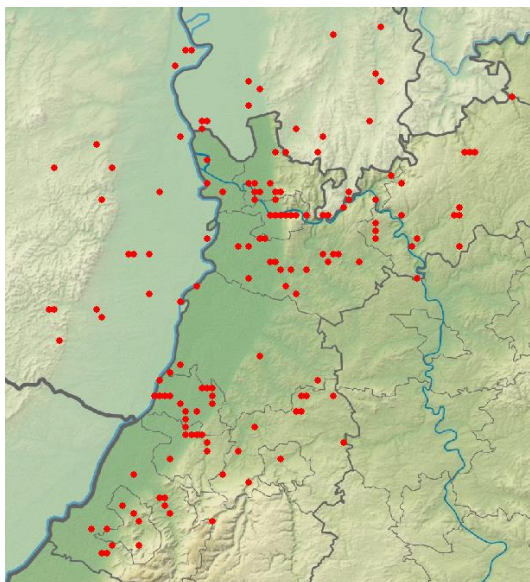

**Gebirgsstelzen-Meldungen in 2020**

### Bachstelze:

Bachstelze  
Jahreszeitliche Verteilung Beobachtungen

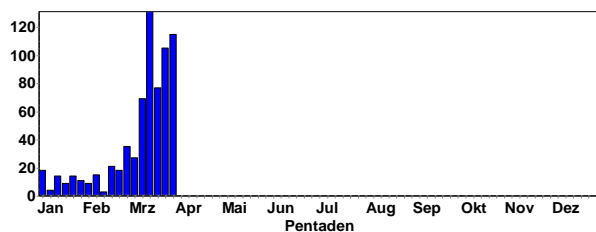

Bachstelze  
Summen der Pentadenmaxima

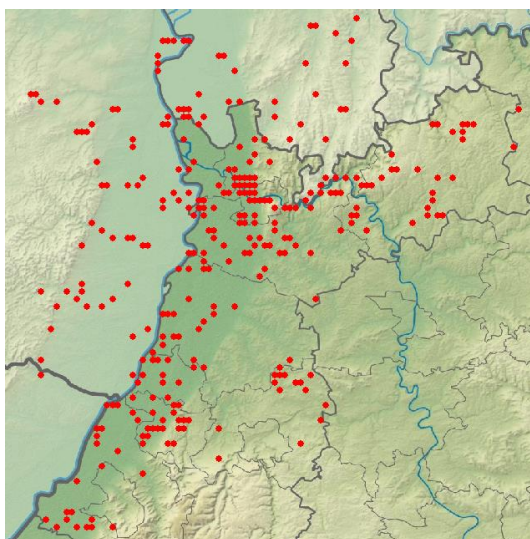
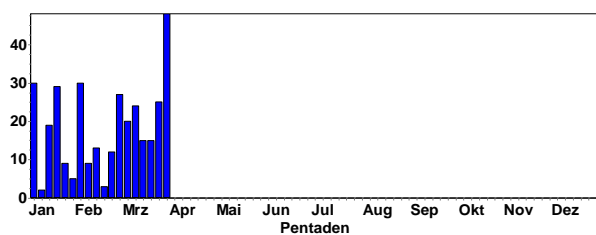

**Bachstelzen-Meldungen in 2020**



**Bachstelze © W. Fischer**

### Buchfink:

Buchfink  
Jahreszeitliche Verteilung Beobachtungen

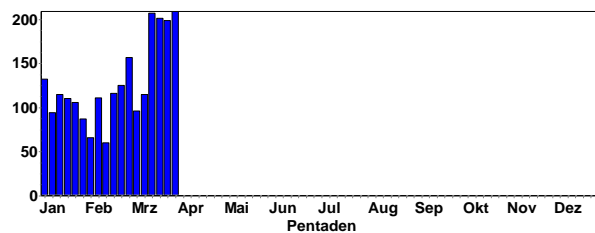

Buchfink  
Summen der Pentadenmaxima

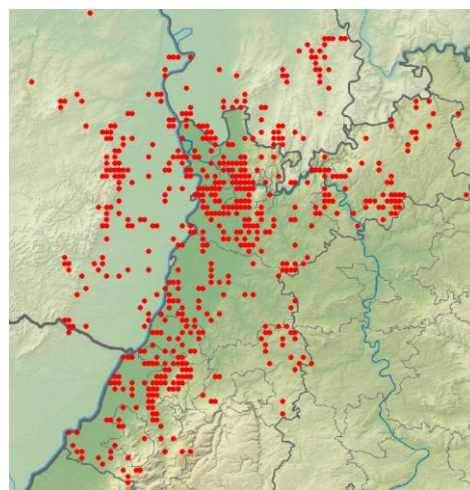
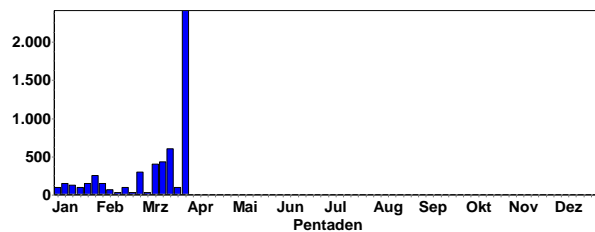

**Buchfinken-Meldungen in 2020**

### Ansammlungen (Zug)

2410 Ind. NO ziehend 27.3.20 Nußdorf [6714\_4\_47s] (Fabian Bindrich)

600 Ind. NO ziehend 29.3.20 Saalbachniederung (gesamt) (Volker Schmidt)

600 Ind. 20.3.20 NSG Der Spieß (Volker Schmidt)

500 Ind. NO ziehend 07:35-09:10 NO z. 28.3.20 NSG Ebenberg (südl. Ortsrand L (Fabian Bindrich)

433 Ind. 15.3.20 Gaiberg [6618\_1\_25n] (Jochen Roeder)

400 Ind. 09.3.20 Eberbach Frieseneck (Christina Kunze)



300 Ind. mehrere sehr große Trupps 29.2.20 NW Deidesheim/W Forst (Volker Arndt)  
 250 Ind. 29.1.20 Gefällwald Lichtenau (Rastatt) (Uwe Wagner)  
 250 Ind. 21.3.20 Neunkirchen Gerlauskl. [ (Christiane Bernitt)

### Bergfink:

Bergfink  
Jahreszeitliche Verteilung Beobachtungen

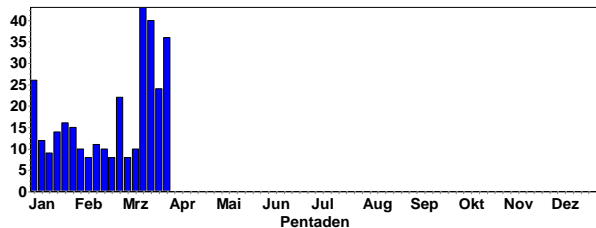

Bergfink  
Summen der Pentadenmaxima

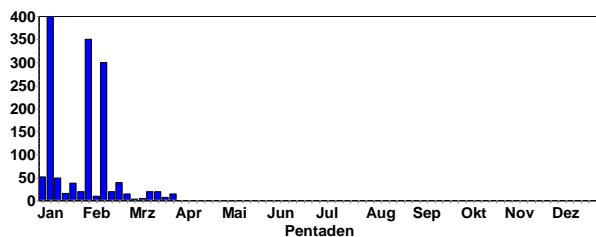

### Ansammlungen:

400 Ind. 06.1.20 NSG Roßweiher (Enzkreis) (Hartmut Hildebrand)  
 350 Ind. 01.2.20 Dettenheim [6816\_1\_25s] (Alexander Saurer)  
 300 Ind. 11.2.20 Lichtenau [7214\_3\_52n] (Uwe Wagner)  
 250 Ind. 10.1.20 NSG Roßweiher (Enzkreis) (Eberhard Körner)  
 52 Ind. 02.1.20 Büchelbach [7315\_1\_03s] (Jochen Lehmann)  
 50 Ind. 04.1.20 Hambrücken [6717\_3\_53s] (Werner Debatin)  
 50 Ind. 12.1.20 Knittlingen [6918\_4\_38n] (Daniel Raddatz)

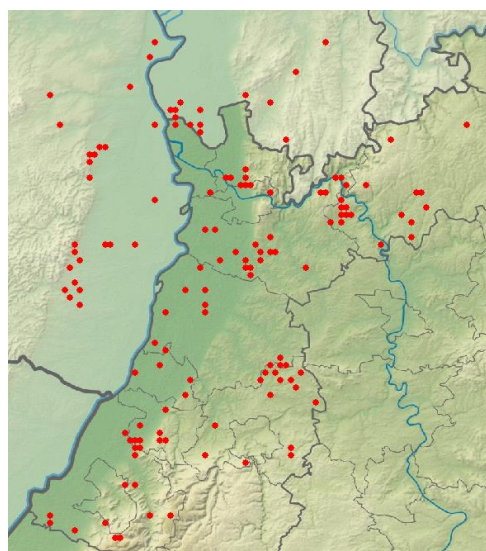

Bergfinken-Meldungen in 2020



Bergfinken-Männchen © C. Bernitt

### Kernbeißer:

Kernbeißer  
Jahreszeitliche Verteilung Beobachtungen

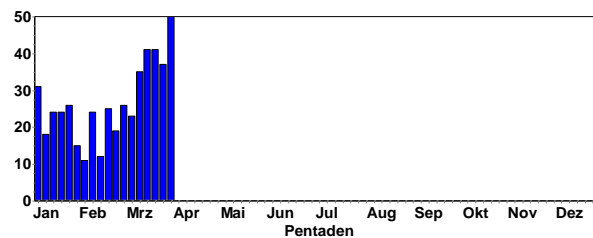

Kernbeißer  
Summen der Pentadenmaxima

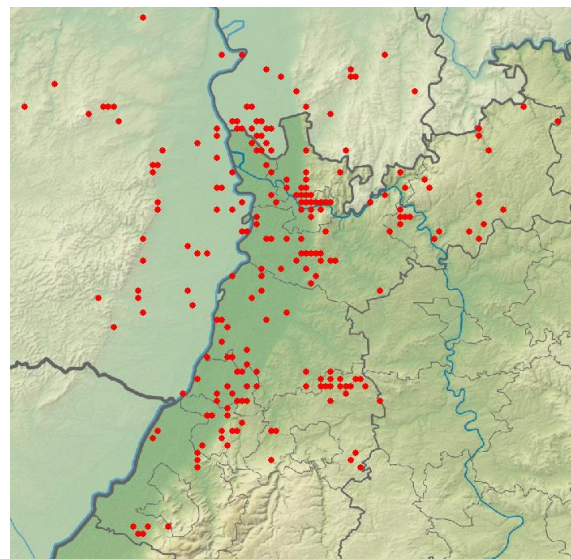
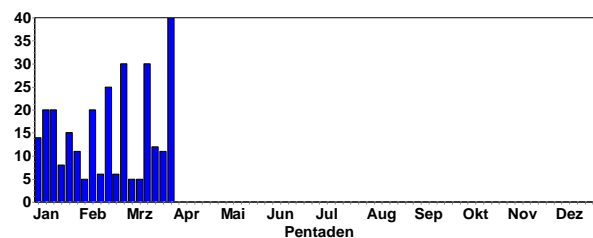

Kernbeißer-Meldungen in 2020

### Gimpel:

Gimpel  
Jahreszeitliche Verteilung Beobachtungen

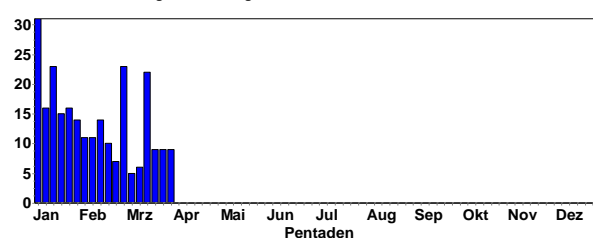

Gimpel  
Summen der Pentadenmaxima

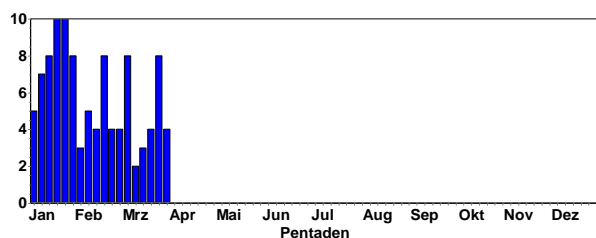

Girlitz  
Summen der Pentadenmaxima

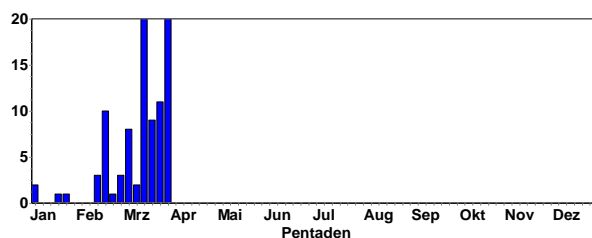

### Überwinterer:

- 2 Ind. 01.1.20 Hohen-Sülzen [6315\_3\_54n] (Wolfgang Fischer)
- 2 Ind. singend 01.1.20 N Duttweiler/SO Lachen (Christoph Bussen)
- 1 Ind. 02.1.20 Dossenheim Weinberge (Michael Wink)
- 1 Ind. an Futterstelle 03.1.20 Neustadt [6614\_4\_38s] (Christoph Bussen)
- 1 Ind. 19.1.20 Nußdorf [6714\_4\_47s] (Fabian Bindrich)
- 1 Ind. 23.1.20 Heidelberg-Handschuhsheim (Michael Wink)
- 1 Ind. 13.2.20 Bahnhof Bühl (Rastatt) (Martin Boschert)
- 3 Ind. 2x Männchen / 1x Männchen 14.2.20 NSG Federbachbruch zwischen (Helmut Barié)
- 1 Ind. 14.2.20 NSG Felsenberg - Berntal (Axel Frey)
- 10 Ind. 16.2.20 Schifferstadt [6516\_3\_53n] (Horst Schaub)

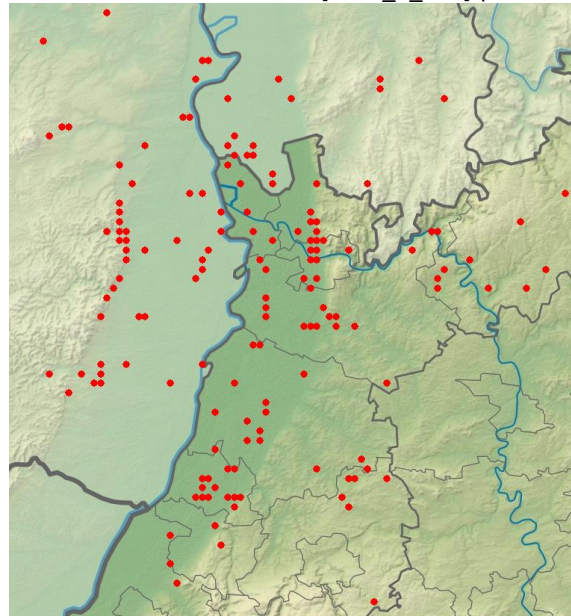

### Girlitz-Meldungen in 2020

### Fichtenkreuzschnabel:

Fichtenkreuzschnabel  
Jahreszeitliche Verteilung Beobachtungen

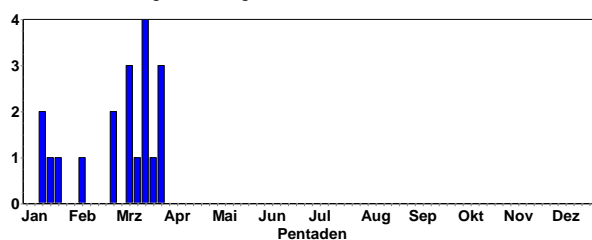

- 4 Ind. 11.1.20 Bad König [6220\_3\_43s] (Heiko Köstermeyer)
- 1 Ind. 21.1.20 Gerichtst. Eichwald [6423\_3\_42] (Volkhard Bauer)
- 10 A1. 06.2.20 Michelbuch [6519\_3\_32s] (Bergs (Andreas Quell))
- 1 A2. 28.2.20 Dossenheim (Weißer Stein) (Patricia Reister)

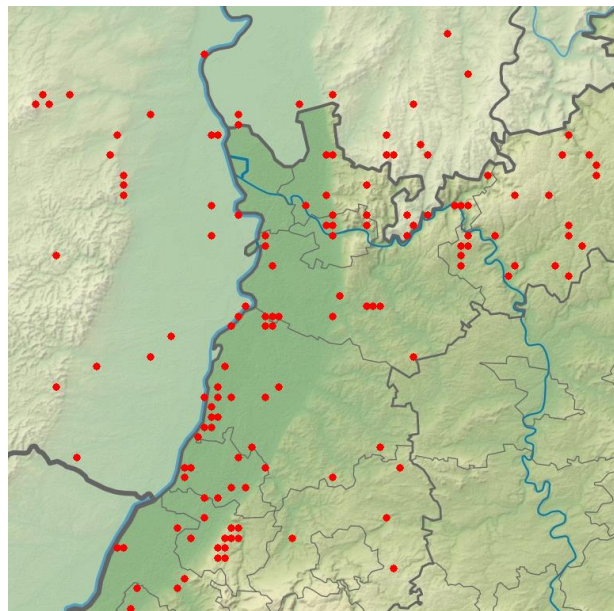

### Gimpel-Meldungen in 2020

### Trompetergimpel (*P.p.pyrrhula*)

Gimpel (ssp. pyrrhula) Trompetergimpel  
Jahreszeitliche Verteilung Beobachtungen

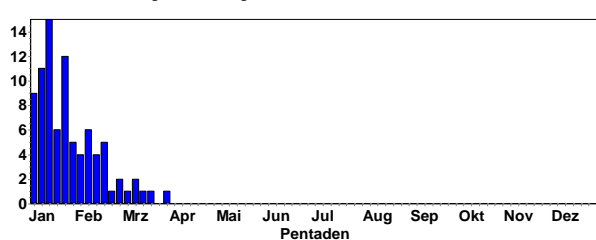

Gimpel (ssp. pyrrhula) Trompetergimpel  
Summen der Pentadenmaxima

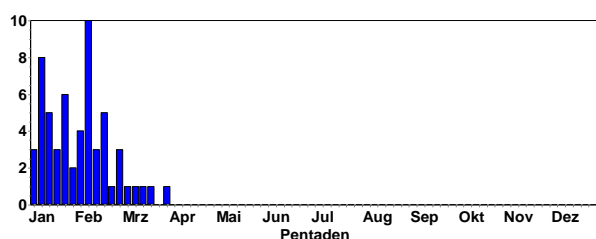

### Girlitz: Rückkehr besonders ab 2. Märzdekade (etwas später als in früheren Jahren)

Girlitz  
Jahreszeitliche Verteilung Beobachtungen

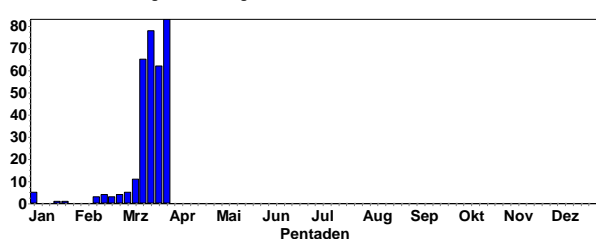



1 A1. 08.3.20 Freilshheim Nord [7116\_1\_23s] (Meike Albert)  
 1 A1. 1x Weibchen adult 08.3.20 Freilshheim Nord [7116\_1\_23s] (Andreas Kaiser)  
 1 Ind. überfliegend, nur gehört 08.3.20 Knielinger See (Matthias Putze)  
 1 A1. 1x Männchen adult 15.3.20 NSG Schwanne-Wald (Neckar (Max Schulz)  
 2 B3. 18.3.20 Katzenbuckel [6520\_1\_13s] (Christina Kunze)  
 2 B3. 18.3.20 Herxheim am Berg [6514\_2\_08n] (Falk Pollähne)  
 1 A2. 18.3.20 Bad Dürkheim [6514\_2\_17n] (Falk Pollähne)  
 9 Ind. 20.3.20 Wimsheim [7118\_4\_40n] (Ulrich Sach)  
 2 B3. 1x Männchen adult / 1x Weibchen adult 24.3.20 Katzenbuckel [6520\_1\_13s] (Christina Kunze)  
 21 Ind. NO ziehend i. Trupp NO 27.3.20 Nußdorf [6714\_4\_47s] (Fabian Bindrich)  
 3 Ind. 29.3.20 Mörlenbach [6318\_3\_45s] (Wolfgang Mayer)  
 2 B3. 1x Männchen adult / 1x Weibchen adult 30.3.20 Katzenbuckel [6520\_1\_13s] (Christina Kunze)



Grünling © S. Panienka

### Stieglitz:

Stieglitz  
Jahreszeitliche Verteilung Beobachtungen

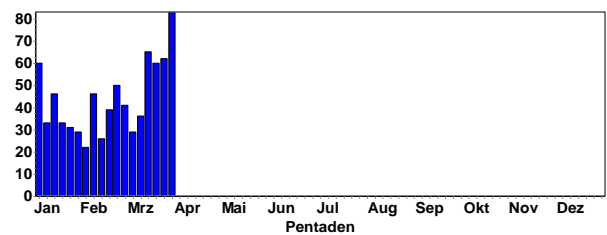

Stieglitz  
Summen der Pentadenmaxima

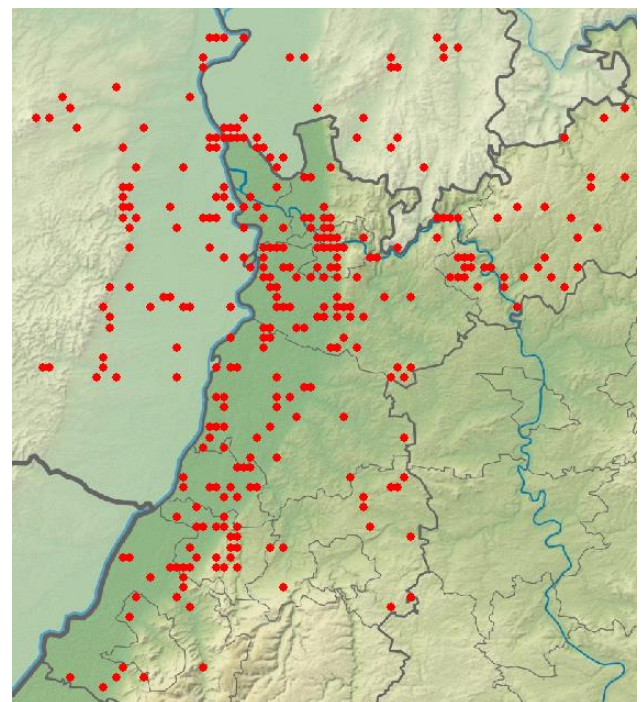
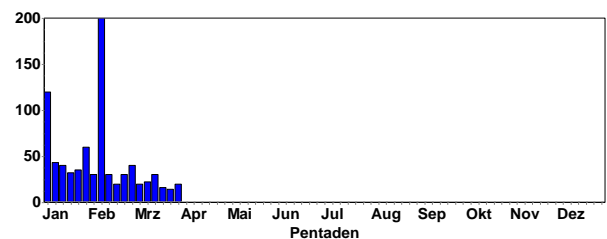

Stieglitz-Meldungen in 2020

### Grünling:

Grünling  
Jahreszeitliche Verteilung Beobachtungen

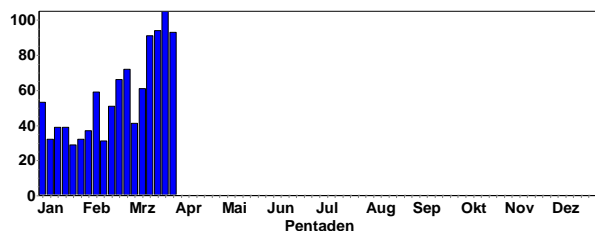

Grünling  
Summen der Pentadenmaxima

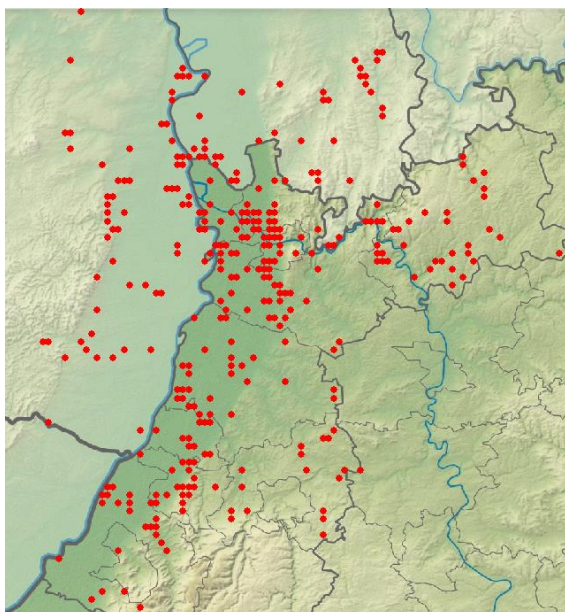
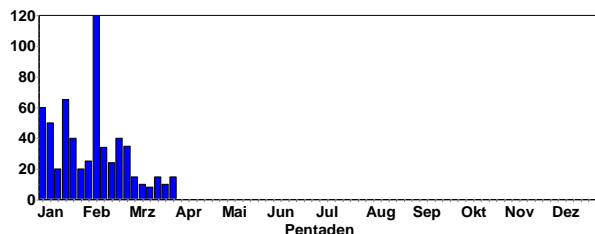

Grünlings-Meldungen in 2020



Stieglitz © W. Fischer

### Erlenzeisig:

Erlenzeisig  
Jahreszeitliche Verteilung Beobachtungen

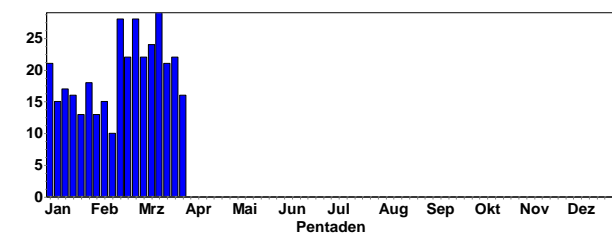

Erlenzeisig  
Summen der Pentadenmaxima

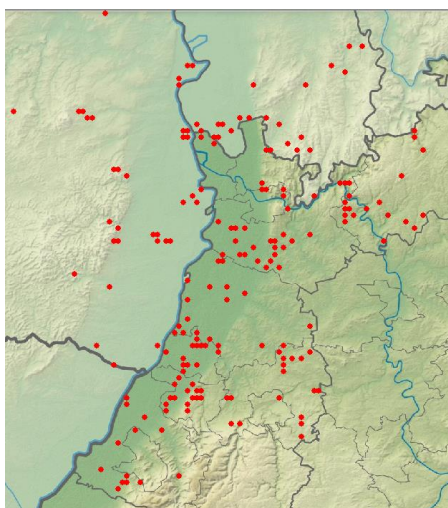
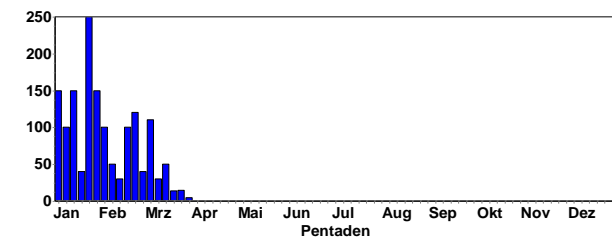

Erlenzeisig-Meldungen in 2020

### Bluthänfing:

Bluthänfing  
Jahreszeitliche Verteilung Beobachtungen

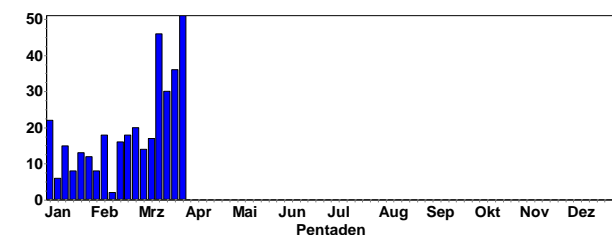

Bluthänfing  
Summen der Pentadenmaxima

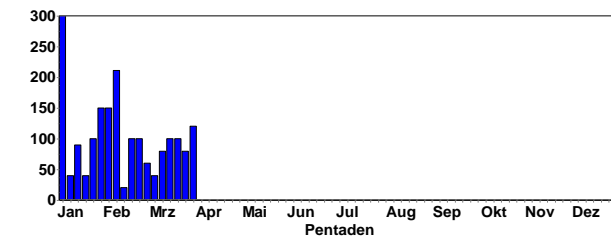

### Ansammlungen:

- 300 Ind. 01.1.20 Neunkirchen Gerlauskl. (Christiane Bernitt)
- 211 Ind. 08.2.20 Dettenheim [6816\_1\_14s] (Volker Arndt)
- 150 Ind. 03.2.20 HD Handschuhsheimer Feld (Michael Wink)
- 150 Ind. 26.1.20 Roxheimer Altrhein & Silbersee (Alexander Neu)
- 150 Ind. 06.2.20 NSG Haardtrand - Geraide (Juliane Schallada)
- 120 Ind. 27.3.20 Weingarten (Pfalz) (Frauke Adorf)
- 100 Ind. 24.1.20 Hornbach S [6421\_2\_08s] (Ute Mössinger)
- 100 Ind. 26.1.20 Dettenheim [6816\_1\_25s] (Dorothea Koch)
- 100 Ind. 06.2.20 HD Handschuhsheimer Feld (Stefan Hillmer)
- 100 Ind. 18.2.20 Neunkirchen Gerlauskl. (Christiane Bernitt)
- 100 Ind. 20.2.20 Hockenheim [6617\_3\_43n] (Tobias Lepp)
- 100 Ind. 21.3.20 Neunkirchen Gerlauskl. (Christiane Bernitt)
- 100 Ind. 16.3.20 Bobenheim-Roxheim [6416\_1\_14n] (Falk Pollähne)



Bluthänflings Trupp © C. Bernitt

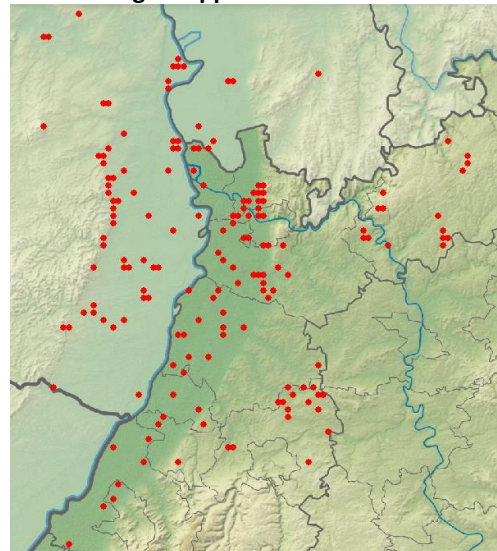

Bluthänfing-Meldungen in 2020



### Birkenzeisig:

4 Ind. Im Trupp im Ufergehölz rastend, später in die Siedlung überfliegend 12.1.20 NSG Mühlhausen (Tobias Lepp)  
 5 Ind. 21.1.20 NSG Altnekar Heidelberg Wieblingen (Klaus Hofmann)  
 1 Ind. 21.2.20 Maikammer [6614\_4\_58n] (Christoph Busen)  
 1 Ind. 07.3.20 Wörrstadt [6114\_4\_38n] (Phil Boswell)



Bluthänflings-Pärchen © D. Koch

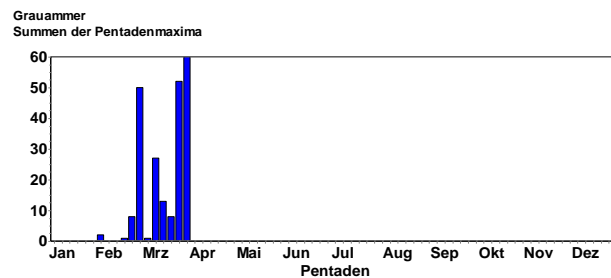

### Größere Ansammlungen im NSG Spieß.



Graumammer-Trupp © D. Koch

### Schneeammer:

1 K2. fast jedes Jahr an gleicher Stelle. 15.2.20 Hettingen, MOS (P.u.G.Rückert)  
 1 Ind. 19.3.20 Heidelberg [6617\_2\_19s] (Bernd Steiner)  
 3 Ind. 20.3.20 Heidelberg [6617\_2\_28n] (Klaus Hofmann)



Schneeammer © B. Steiner

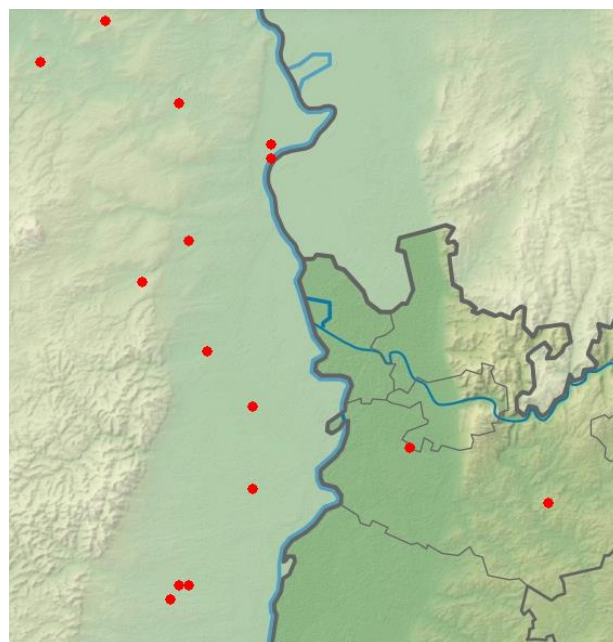

Graumammer-Meldungen in 2020

### Graumammer:

Graumammer  
Jahreszeitliche Verteilung Beobachtungen

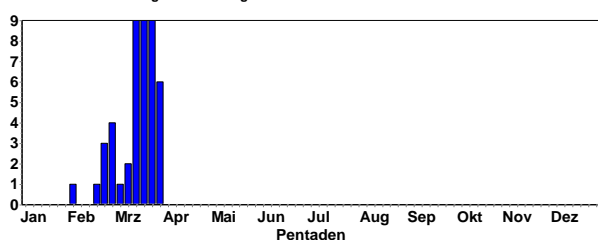

### Goldammer:

Goldammer  
Jahreszeitliche Verteilung Beobachtungen

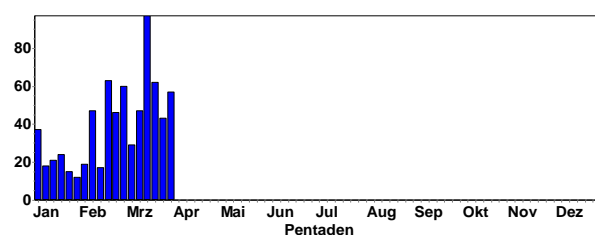

Goldammer  
Summen der Pentadenmaxima

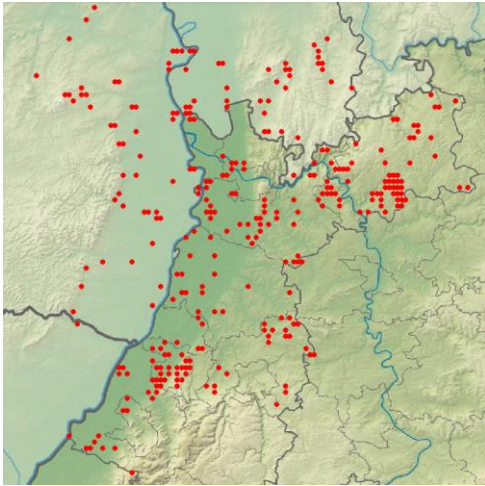
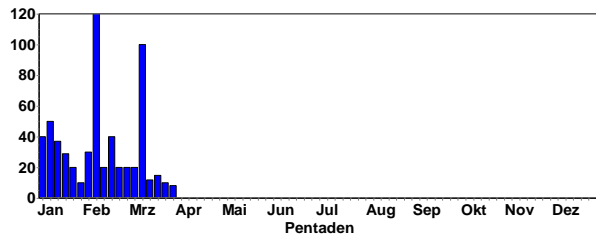

Goldammer-Meldungen in 2020



Goldammer-Paar © C. Bernitt

### Zaunammer:

Zaunammer  
Jahreszeitliche Verteilung Beobachtungen

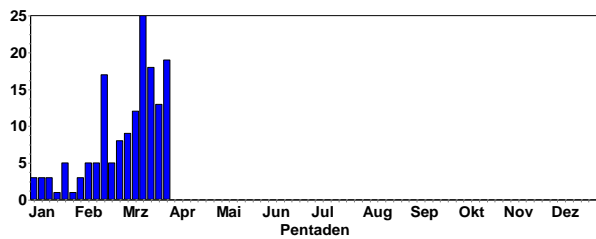

Zaunammer  
Summen der Pentadenmaxima

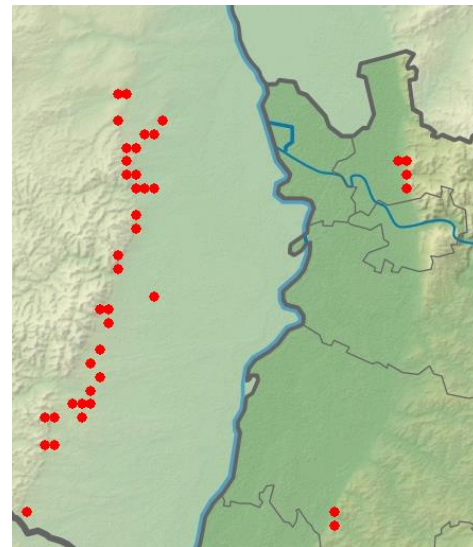
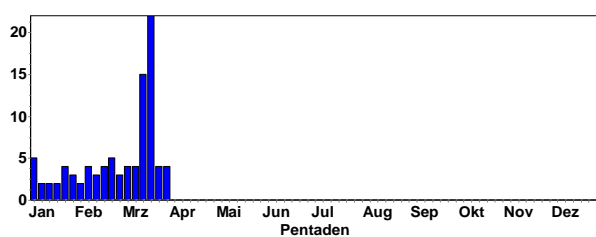

Zaunammer-Meldungen in 2020



Zaunammer-Männchen © W. Fischer

### Zippammer:



Zippammer-Paar © W. Fischer



Zippammer  
Jahreszeitliche Verteilung Beobachtungen

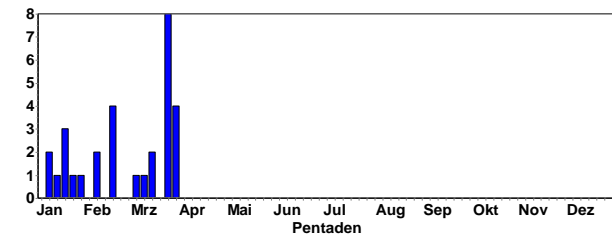

Vermutlich 1 BP an der Bergstraße

Rohrammer:

Rohrammer  
Jahreszeitliche Verteilung Beobachtungen

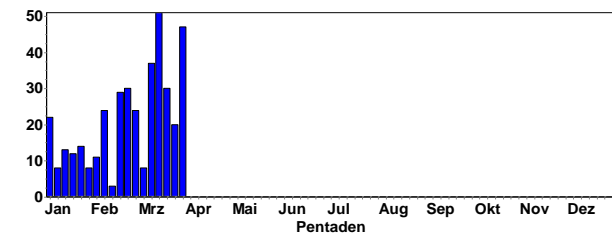

Rohrammer  
Summen der Pentadenmaxima

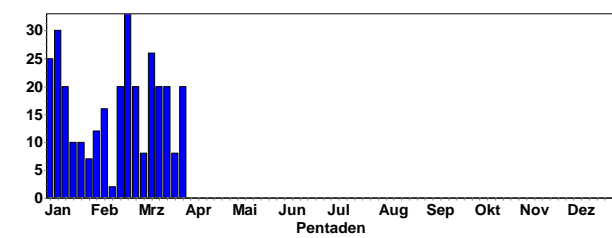

Rohrammer © C. Bernitt



Eisvogel © J. Melchers



Alpenstrandläufer © M. Wink



Großer Brachvogel © M. Wink

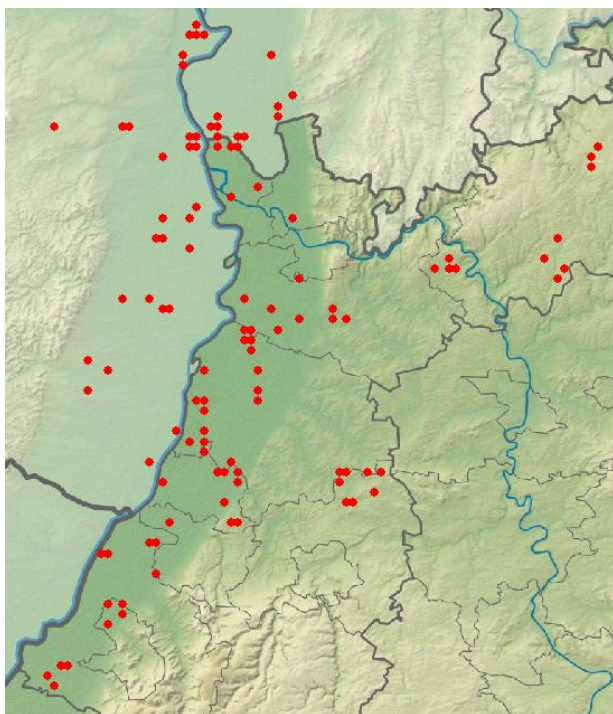

Rohrammer-Meldungen in 2020



**Grünspecht** © J. Dreher



**Mönchsgrasmücke** © F. Schrauth



**Mäusebussarde** © W. Fischer



**Zaunkönig** © E. Koch



**Regenbrachvogel** © W. Fischer



**Zilpzalp** © W. Fischer



**Heckenbraunelle** © W. Fischer



**Weißstorch-Kopula** © C. Armbruster



#### ANMERKUNGEN:

**Ornitho.de** bietet viele Auswertemöglichkeiten; neu ist die Darstellung der Verbreitung in Rasterkarten. Es lohnt sich, die vielen neuen Texte und Erläuterungen auf der ornitho-Homepage (<http://www.ornitho.de/index.php>) gründlich zu lesen.

Seit dem 6.12.2014 gibt es eine **wichtige App für Smartphonebesitzer (NaturaList)**, mit der man im Gelände ortsgenau seine Beobachtungen erfassen und bei Ornitho.de melden kann.

**Kennen Sie MiniAvi?** Mit dieser Datenbank (die auch von der OGBW und von mir benutzt wird) können Sie Ihre Ornitho.de Daten weiter auswerten, z. B. für Fragen der Verbreitung und Phänologie. Also viele Auswertungen, die man in Ornitho nicht durchführen kann. Besuchen Sie: <http://www.mini-avi.de>

Kennen Sie unsere Internetseite [www.hd-birding.de](http://www.hd-birding.de)? Auch dort finden Sie aktuelle Beobachtungen aus Nordbaden, Fotos oder Reiseberichte.

**Aktuelle Beobachtungsdaten aus Nordbaden finden Sie auch in den Birder-Foren:**

<http://www.hgon.de/voegel/beobachten/hgon-birdnet/>

<http://www.ornitho.de/>

<https://www.ogbw.de/>

<http://www.ornithologie-nordbaden.de>

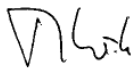

(Prof. Dr. M Wink, Universität HD, IPMB, INF 329, 69120 HD; Tel.: 06221-8673334)



Auf der Internetplattform für die Ornithologie in Nord-Baden und umgebende Landkreise (<http://www.ornithologie-nordbaden.de>) finden Sie weitere Informationen. Dort können Sie auch aktuelle und frühere pdfs **der Rundbriefe** abrufen.



Sind Sie schon Mitglied in der Ornithologischen Gesellschaft Baden-Württemberg (OGBW)? (<https://www.ogbw.de/>) oder



der Ornithologischen Arbeitsgemeinschaft Rhein-Neckar (<http://www.oag-rhein-neckar.de/>). Beide Institutionen sind für engagierte Vogelbeobachter und Naturschützer wichtige Anlaufstellen.