

Ornithologischer Rundbrief für Nordbaden und angrenzende Gebiete

Nr. 83: April bis Juni 2019

Michael Wink

Liebe Avifaunisten und Birder

Insgesamt liegen rund 100400 Beobachtungen von über 241 Arten aus dem Bereich Nordbaden und für angrenzende Kreise für den Zeitraum April bis Juni 2019 vor, die über www.Ornitho.de gemeldet wurden. Dies ist ein Melderekord! Für den Rundbrief wurden alle Daten von Ornitho.de [Kreise MA, HD und Rhein-Neckar -Kreis), KA und Land, PF und Enzkreis), RA und BAD, Neckar -Odenwaldkreis (MOS), ferner die Beobachtungen in den angrenzenden Kreisen in Rheinland-Pfalz: AZ, DÜW, KIB, FT, GER, LD, LU, NW, RP, SP, SÜW, WO und Hessen: HP, ERB ausgewertet.

Beobachtungsmeldungen im Jahresverlauf (Pentadensummen)

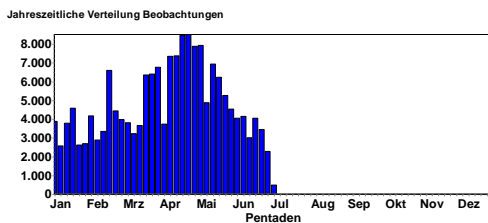

Wie man der Graphik entnehmen kann, steigt die Zahl der Meldungen in den Frühjahrsmonaten auf über 8000 pro Pentade (5-Tageszeitraum) an. Dies hängt sicher mit dem Frühjahrszug und dem auffälligeren Verhalten der Vögel zu Beginn der Brutzeit zusammen. Im Juni gehen die Meldungen dann zurück, da viele Vögel weniger auffällig leben und leicht übersehen werden.

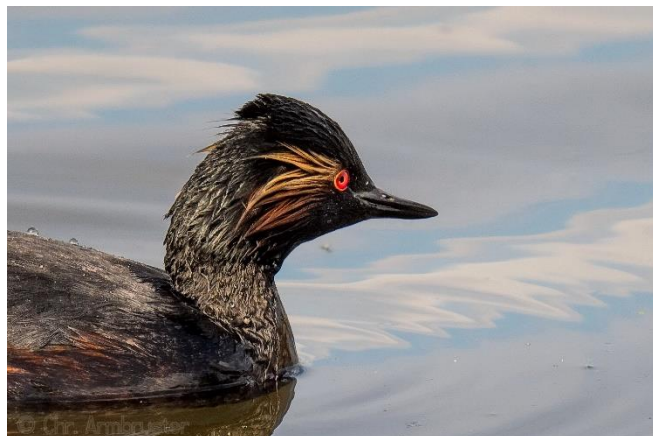

Schwarzhalstaucher © J. Armbruster

Was waren die Highlights im letzten Quartal?

Bemerkenswerte Beobachtungen gelangen für Löffler, Nachtreiher, Kuhreiher, Zwergadler, Rotfußfalke, Kleines

Sumpfhuhn, Zwergsumpfhuhn, Stelzenläufer, Raub-seeschwalbe, Weißflügelseeschwalbe, Küstenseeschwalbe, Zwergohreule, und Rötelschwalbe. Wichtige Brutnachweise erfolgten für Raufuß- und Sperlingskauz, Alpensegler, Bienenfresser, Wiedehopf, Dreizehenspecht, Felsenschwalbe, Beutelmeise, Halsbandschnäpper und Zippammer.

Bedingt durch die hohe Anzahl an Beobachtungsmeldungen muss sich der Rundbrief auf selektive Auswertungen (Verbreitung, Phänologie) beschränken. Aus Platzgründen erfolgt meine Kommentierung im Telegrammstil.

Weitere Daten kann jeder Interessierte leicht über www.ornitho.de selbst abrufen und auswerten.



Bienenfresser © W. Fischer

Hinweise: Arten, die in Ornitho.de als geschützt gemeldet werden, werden im Bericht vertraulich behandelt. Bitte melden Sie Ihre Beobachtungen aber nur als geschützt, wenn die Standorte oder Arten wirklich gefährdet sind. Ebenso kann die Angabe Unbekannte Art oder unbekannter Greifvogel nicht ausgewertet werden. Bitte geben Sie unbedingt den Ataskode A, B oder C an, denn sonst ist es kaum möglich, die Brutnachweise herauszufiltern.

Bitte benutzen Sie die Eingabe Wasservogelzählung (WVZ) nur bei der offiziellen WVZ und nicht routinemäßig; leider wird beim Übertrag aus Ornitho nach MiniAvi nur der numerische Code, nicht aber die Ortsangabe übertragen. Es ist in Rahmen des Berichts kaum möglich, die jeweiligen Ortsangaben einzeln zu recherchieren.

Für BW gibt es hier den Gebietsschlüssel

https://www.drop-box.com/s/jqb4w9sgpihjggg/WVZ_BW_ornitho_Zaehlgebiete_2017_02_16.xlsx?dl=0

Wenn Sie eine **Seltenheit** entdecken, beschreiben Sie bitte in Ihrer Ornitho-Meldung die Beobachtungsumstände und woran Sie die Art erkannt haben. Denken Sie auch daran, die Seltenheitsbeobachtung der avifaunistischen Kommission BW zu melden. (<https://www.ogbw.de/programme/seltenheiten>).



Haubentaucher mit Jungen © W. Fischer



Stelzenläufer © D. Koch

Mein besonderer Dank gilt wieder allen Avifaunisten und Birdern, die ihre Beobachtungen gemeldet oder auf www.ornitho.de eingetragen haben. Für tolle Fotos (über 100 lagen zur Auswahl vor) bedanke ich mich besonders bei C. Armbruster, C. Bernitt, J. Dreher, W. Dreyer, W. Fischer, D. Koch, K. Lechner, B. Meyer, F. Schrauth und B. Steiner.



Purpureiher © B. Steiner



Zippammer © W. Fischer



Braunkehlchen-Männchen © B. Steiner

Wetterdaten für April bis Juni 2019

(Wetter- und Klimadaten der Station Mannheim; abgerufen über www.WetterOnline.de und den Deutschen Wetterdienst)

In diesem Rundbrief werden auch die Wetter- und Klimadaten der letzten 3 Monate mit dem Jahresverlauf verglichen, sowie der langjährige Trend. Die monatlichen mittleren Temperaturen lagen im April im durchschnittlichen Mittel und im Mai deutlich unter dem Mittel. Erst der Juni bescherte uns sehr warme Sommertage. Niederschläge erfolgten in allen Frühjahrsmonaten, die jedoch leicht unter dem Mittel lagen.

Höchsttemperaturen April bis Juni 2019

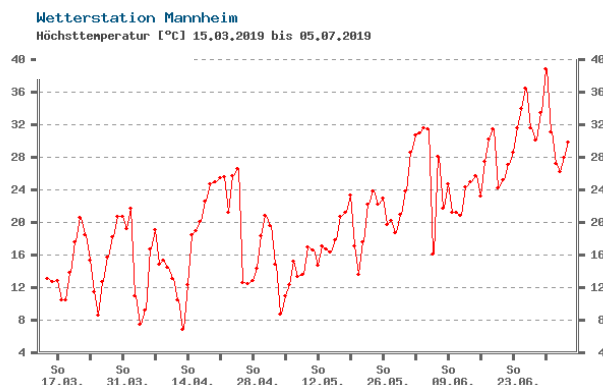

Tiefsttemperaturen April bis Juni 2019

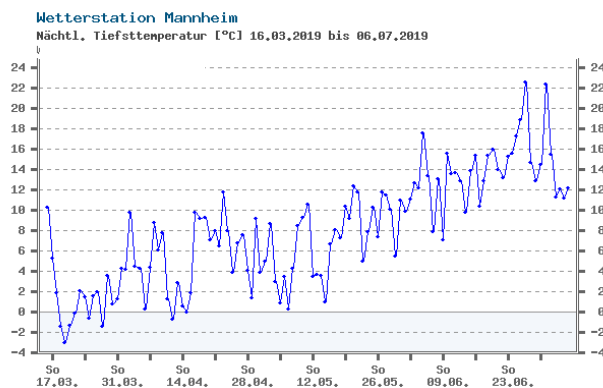

Tägliche Mittelwerte der Lufttemperatur: April bis Juni 2019

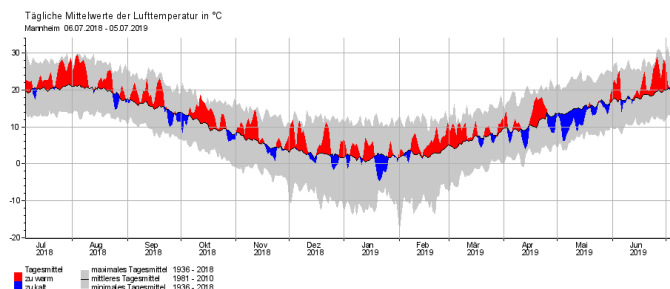

Monatliche Mittelwerte der Lufttemperatur: 2018-2019

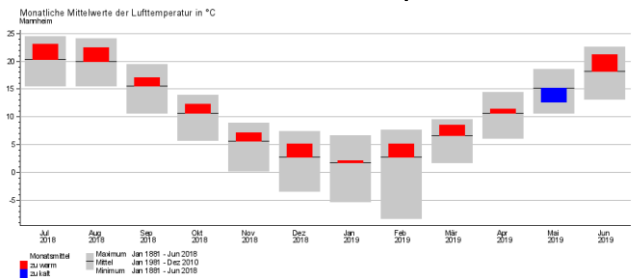

Mitteltemperaturen im Frühjahr in DE 1880-2018

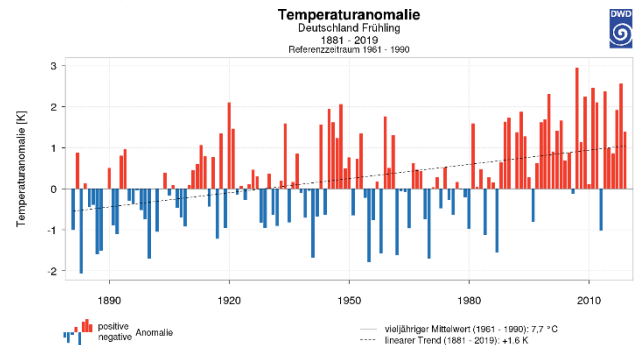

Mittlere Sonnenscheinstunden 2018-2019

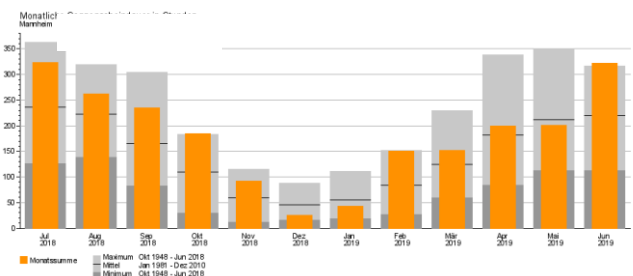

Monatliche Niederschlagsmengen (mm) 2018-2019

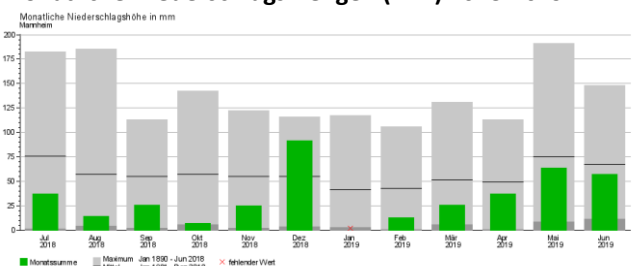

Niederschlagsmittel in DE im Frühjahr seit 1882

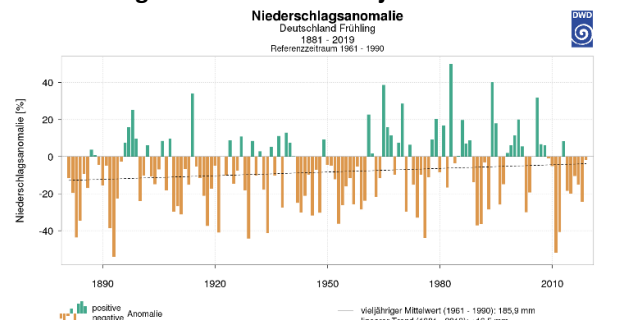



Schafstelzen-Männchen © B. Steiner



Neuntöter-Männchen © B. Steiner



Schilfrohrsänger © D. Koch



Waldkauz © D. Koch



Bienenfresser © M. Wink



Dorngrasmücke © D. Koch



Bachstelze © W. Dreyer

Neuntöter-Männchen © D. Koch



Schwarzkehlchen © M. Wink

Drosselrohrsänger © D. Koch

Beobachter und Artenstatistik

Tabelle 1 enthält eine Übersicht über die Beobachter in Nordbaden & Umgebung sowie die von ihnen bei Ornitho.de oder OGBW gemeldeten Beobachtungsdaten. Insgesamt wurden 100400 Beobachtungen von über 241 Arten im Zeitraum April bis Juni 2019 für Nordbaden und Umgebung gemeldet, die in Tab. 2 und Tab. 3 nach Arten bzw. Beobachtungshäufigkeit zusammengefasst wurden.

Tab. 1 Beobachterstatistik (in Klammern steht die Zahl der Meldungen). Nur Melder mit mindestens 21 Beobachtungsmeldungen wurden berücksichtigt.

Thomas Steiger (4755)
Harald Bott (3019)
Helmut Barié (2754)
Wolfgang Dreyer (2718)
Michael Wink (2560)
Günther Fehr (2484)
Frank Laier (2433)
Eberhard Körner (2284)
Werner Seiler (2232)

Volker Schmidt (2054)
Erwin Sefrin (1897)
Michael Ziara (1631)
Falk Pollähne (1601)
Jochen Winter (1542)
Peter Petermann (1500)
Guido Waldmann (1289)
Tobias Lepp (1282)
Klaus Lechner (1222)

Mathias Kramer (1172)
Simon Steiger (1160)
Christiane Bernitt (1103)
Steffen Tillmanns (1077)
Andreas Quell (985)
Meike Albert (903)
Michael Post (889)
Marc Förschler (880)
Fabian Schrauth (851)

Hans-Jürgen Schygulla (833)
 Friedrich Linhart (803)
 Heiko Geske (791)
 Axel Frey (749)
 Peter Baust (720)
 Martin Seiser (711)
 Jürgen Dreher (663)
 P.u.G.Rückert (653)
 Ulrich Sach (646)
 Andreas Kaiser (621)
 Volker Arndt (611)
 Gisela Krewing-Rambausek (606)
 Max Schulz (602)
 Kai Dworschak (596)
 Klaus Reiner (571)
 Bernd Steiner (551)
 Niko Falk (550)
 Ulf Janz (541)
 Johannes Ernst (538)
 Gerd Schön (524)
 Hans-Peter Goerlich (519)
 Elmar Werling (512)
 Jan Daniels-Trautner (491)
 Ulrich Mahler (481)
 Marlene Kassel (480)
 Wolfgang Fischer (472)
 Stefan Bosch (459)
 Cornelius Dellwisch (454)
 Christoph Armbruster (449)
 Bernd Petereit (429)
 Hans-Georg Folz (419)
 Andreas Vogel (395)
 Alexander Neu (391)
 Martin Hochstein (381)
 Ilja Kaufmann (370)
 Monika Kruse (348)
 Axel Muttray (343)
 Dominik Becker (334)
 Herbert Voith (334)
 Andreas Kohler (333)
 Matthias Hummel (332)
 Dorothea Koch (329)
 Jürgen Kutzer (323)
 Johannes Braun (319)
 Folke Damminger (318)
 Fabian Bindrich (307)
 Mario Swiegot (303)
 Alexander Saurer (301)
 Alexander Abt (300)
 Susanne Wolf (295)
 Christian Zurek (289)
 Christina Kunze (283)
 Michael Schmolz (279)
 Thomas Dolich (273)
 Jochen Lehmann (268)
 Heidemarie Urban (263)
 Clement Heber (263)
 Manuel Jansen (258)
 Daniel Raddatz (256)
 Karl-Heinz Salewski (253)

Ulrich Dorka (252)
 Margrit Franke (252)
 Jochen Müller (247)
 Thomas Fichtner (243)
 Uwe Schultheiß (234)
 Behrend Dellwisch (234)
 Gerald Kiefer (234)
 Tanja Kärcher (231)
 Werner Jansen (223)
 Alexander Köhler (218)
 Natascha Schütze (217)
 Frieder Klöpfer (217)
 Matthias T. Müller (216)
 Peter Holz (208)
 Christoph Bussen (208)
 Jürgen Blessing (202)
 Maria und Hans Hoffmann (197)
 Otmar Schmitt (189)
 Martin Boschert (188)
 Barbara Froehlich-Schmitt (187)
 Jörg Rathgeber (186)
 Eduard Angele (179)
 Volkhard Bauer (179)
 Jan Ullemeyer (178)
 Birgit Crusan (177)
 Christian Dietzen (176)
 Armin Konrad (175)
 Witiko Heuser (174)
 Christian Barth (171)
 Georg Schneider (168)
 Lutz Horn (163)
 Wolfgang Mayer (160)
 Uwe Wagner (159)
 Markus Forst (156)
 David Gustav (156)
 Robin Wegner (154)
 Wolfgang Henkes (153)
 Rainer Engelhardt (153)
 Ernst Keber (152)
 Angelika Göser (151)
 Hubert Holland (151)
 Uwe Diehl (147)
 Alfred Amberger (145)
 Sabine Streckies (143)
 Ralf Gramlich (143)
 Thomas Lang (142)
 Jens Weilacher (139)
 Ferdinand Wegmann (139)
 Matthias Feuersenger (139)
 Heribert Blankenheim (135)
 Benjamin Mayer (135)
 Ulf-Christian Unterberg (131)
 Josef Kreuziger (130)
 Helmut Mattar (129)
 Uli Kofler (123)
 Marc Teiwes (121)
 Christopher Rosenbach (120)
 Jörn Weiß (119)
 Jörg Posywio (116)
 Klaus Hofmann (114)

Frédérique Merck (113)
 Marianne Leis-Messer (112)
 Jürgen Stober (108)
 Nils Krämer (104)
 Andreas Thiele (104)
 Michael Staab (103)
 Wilma Wehmeyer (102)
 Dieter Arnold (100)
 Schaefer Frank (97)
 Gottfried Fellner (97)
 Doris Chalwatzis (97)
 Walther Feld (96)
 Oliver Burry (96)
 Gerold Vitzthum (96)
 Fabian Anger (95)
 Armin Krämer (94)
 Nicolas Chalwatzis (93)
 Antje Schultner (92)
 Bernd Schweitzer (92)
 Hartmut Mohr (91)
 Klaus Faaß (91)
 Camille Hellio (90)
 Matthias Engel (89)
 Jochen Theophil (89)
 Guido Bennen (89)
 Aurore Perrayon (88)
 Johannis-Urs Mergard (88)
 Anja Betzin (88)
 Philipp Kremer (87)
 Klaus Eisner (87)
 Hendrik Seitz-Moskaliuk (86)
 Rainer Ertel (86)
 Harald Kranz (86)
 Udo Weisser (84)
 Adrian Schmid (84)
 Werner Debatin (84)
 Hermann Mattes (82)
 Thomas Falk (80)
 Martina Fischer (80)
 Frank Ulbrich (80)
 Stefan Heyne (80)
 Peter Deneffle (79)
 Fritz Loseries (79)
 Jörg Lippmann (79)
 Garnier Migrain (79)
 Christoph Geissler (78)
 Albert Jakob (78)
 Hilmar Grzesiak (78)
 Dieter und Ute Hoffmann (77)
 Jens Erik Dietrich (75)
 Bettina Haßler (75)
 Dominik Walz (74)
 Fabian Rosing (73)
 Christine Schröter (73)
 Ulla Böing (73)
 Florentin Havet (72)
 Wolfgang Schwarzfischer (71)
 Dirk Bernotat (71)
 Horst Bachmann (71)
 Michael Rumberger (71)

Lucie Charton (71)
 Werner Schleid (71)
 Harald Schott (70)
 Samer Kassam (70)
 Joachim Zürker (70)
 Thomas Speck (70)
 Stefan Dröse (69)
 Angelika Görs (69)
 Ralf Buchgeister (68)
 Ute Mössinger (68)
 Rosemarie Kappler (68)
 Ronald Meinert (68)
 Donald Pennet (67)
 Paula Christoph (67)
 Torben Reininghaus (66)
 Barbara Boysen (65)
 Ronald Kulb (65)
 Katharina Blum (65)
 Stéphane Umhang (65)
 Peter Erlemann (64)
 Renate Bürk-Dornblüth (64)
 Irmelin Reinmuth (64)
 Sebastian Heß (64)
 Rüdiger Burkhardt (63)
 Roberto Wolff (63)
 Rainer Steinhausen (63)
 Eleonore Gothe (62)
 Stéphane Goubert (62)
 Hans-Valentin Bastian (62)
 Dieter Ebert (62)
 Thomas Grunwald (62)
 Helmut Frind (61)
 Karin Hanika (61)
 Mare Haider (61)
 Lukas Thiess (60)
 Stella Mielke (60)
 Wolfgang Podszun (60)
 Ralph Achenbach (59)
 Moritz Meinken (59)
 Wolfgang Müller (59)
 Burkhardt Riechers (58)
 Horst Schaub (58)
 Marius Kremer (57)
 Johannes Baust (57)
 Tobias Friedlaender (56)
 Helma Mensing (56)
 Christine Mödinger (55)
 Panienka Sandra (55)
 Raffael Greiffenberg (55)
 Matthias Schleuning (54)
 Jörg Freiling (53)
 Nicole Kranz (52)
 Philip Christophersen (52)
 Barbara Böhme (52)
 Stefan Bücken (52)
 Bernd Zoldahn (51)

Thomas Dziadek (51)
 Birgit Albiets (51)
 Frithjof Pölzing (51)
 Stefan Schmitt (51)
 Cornelia Mittl (50)
 Peter Neumeister (50)
 Hans Ulrich Meyer (50)
 Wolfgang Hellwig (49)
 Karl-Heinz Heyne (49)
 Heiko Schmaljohann (48)
 Jochen Fischer (48)
 Reinhard Teuber (48)
 Julia Schwandner (47)
 Anneli Pfeffer (47)
 Lionel Friess (46)
 Walter Finkbeiner (45)
 Gerardo Unger (45)
 Hubert Bohr (45)
 Stefan Hillmer (44)
 Sebastian Laubengaier (44)
 Frank Bludau (44)
 Roland Pape (44)
 Winfried Brauner (44)
 Werner und Margret Schumann (44)
 Jürgen Kläger (44)
 Eberhard Flöter (43)
 Anne Lögl (43)
 Jörg Schwarzwälder (43)
 Volker Probst (43)
 Kira Donderer (42)
 Jochen Roeder (42)
 Uli Maier (42)
 Dieter Raudszus (42)
 Aaron Dreißigacker (42)
 Bettina Maier (41)
 Marion Ebentheuer (41)
 Hubert Neugebauer (41)
 Jan Cermak (41)
 Colin Jandrasits (40)
 Karl Rudi Reiter (40)
 Gabriele und Wolfgang Dziergwa (39)
 Bernd Remelius (39)
 Timo Herrmann (39)
 Gustav Holland (38)
 Rembert Gödde (37)
 Iris Lichtenberg (37)
 Peter Hellenthal (37)
 Sebastian Olschewski (36)
 Hans Werner (35)
 Nico Flügel (35)
 Juliane Schalajda (35)
 Miriam Knick (35)
 Werner Benz (35)
 Kathrin Weber (34)
 Ewald Lippok (34)

Thomas Schütz (34)
 Joachim Frisch (34)
 Klaus Dieter Meissner (33)
 Lisa Klostermann (33)
 Guido Rastig (33)
 Thomas Plentz (33)
 Michael Held (33)
 Lothar Hayo (32)
 Patrick Lindel (31)
 Gerold Dobler (31)
 Karin Probst (31)
 Klaus Lachenmaier (31)
 Henning Mehrgott (30)
 Rebecca Köhler (30)
 Dirk Felzmann (30)
 Anton Trexler (30)
 Bianca Hochhut (29)
 Lars Hochhut (29)
 Jannik Schlicht (29)
 Felix Ketel (29)
 Florian Straub (29)
 Armin Fladt (29)
 Liviu Parau (28)
 Peter Schmidt (28)
 Horst Nebelsieck (28)
 Peter Müller (27)
 Volker Hesse (27)
 Lukas Ehmke (27)
 Karl Wilhelm Beichert (27)
 Maik Henrich (27)
 Jannik Stipp (27)
 Jörg Huth (26)
 Rolf Sommerfeld (26)
 Katrin Back (26)
 Volker Haas (25)
 Marjory Thomas (25)
 Rudi Holleitner (25)
 Maximilian Fader (25)
 Birger Herzog (25)
 Stefan Böttinger (25)
 Sarah Gebhard (24)
 Heribert Crombach (24)
 Julia Staggenborg (24)
 Lasse Heckroth (24)
 Franziska Eich (23)
 Ronald Stoyan (23)
 Hajo Kobialka (23)
 Olaf Niehus (22)
 Falk Biedermann (22)
 Martin Becker (22)
 Franz Rothenhäusler (22)
 Robert Wahlhäuser (22)
 ()

Tab. 2. Übersicht über die ornithologischen Beobachtungen aus Nordbaden und Umgebung im Zeitraum April bis Juni 2019: systematische Anordnung der beobachteten Arten Beob. = Anzahl Beobachtungsmeldungen); 235 Arten (+ Hybride) wurden gemeldet. Gefangenschaftsflüchtlinge und Neozoen sind **ROT markiert.**

Nr.	Art	N Beob.	Summe Ind.	Maximum	Mittel [N/Beob]	von 1.Halb	bis 1.Halb	
1	Höckerschwan	877	5241	88	6.0	1.4.2019	30.6.2019	
2	Singschwan	1	1	1	1.0	5.5.2019	5.5.2019	
3	Kanadagans	800	7578	212	9.5	1.4.2019	29.6.2019	
4	Weißwangengans	37	47	2	1.3	1.4.2019	27.6.2019	
5	Saatgans	1	1	1	1.0	17.4.2019	17.4.2019	
6	Kurzschnabelgans	10	49	10	4.9	15.4.2019	24.6.2019	
7	Blässgans	20	26	5	1.3	3.4.2019	5.5.2019	
8	Graugans	723	16073	400	22.2	1.4.2019	30.6.2019	
9	Nilgans	1059	6645	180	6.3	1.4.2019	30.6.2019	
10	Brandgans	99	705	44	7.1	1.4.2019	29.6.2019	
11	Rostgans	130	354	8	2.7	1.4.2019	30.6.2019	
12	Mandarinente	135	412	15	3.1	1.4.2019	30.6.2019	
13	Schnatterente	524	5993	150	11.4	1.4.2019	30.6.2019	
14	Pfeifente	28	53	6	1.9	9.4.2019	18.6.2019	
15	Krickente	336	4804	200	14.3	1.4.2019	30.6.2019	
16	Stockente	1382	10817	204	7.8	1.4.2019	30.6.2019	
17	Spießente	50	95	7	1.9	2.4.2019	1.5.2019	
18	Knäkente	417	2144	34	5.1	1.4.2019	30.6.2019	
19	Löffelente	263	3431	240	13.0	1.4.2019	30.6.2019	
20	Kolbenente	420	4498	100	10.7	1.4.2019	30.6.2019	
21	Moorente	10	10	1	1.0	7.4.2019	29.6.2019	
22	Tafelente	377	2929	120	7.8	1.4.2019	30.6.2019	
23	Reiherente	459	4577	179	10.0	1.4.2019	30.6.2019	
24	Schellente	7	12	6	1.7	5.4.2019	10.5.2019	
25	Zwergsäger	2	2	1	1.0	9.4.2019	9.4.2019	
26	Gänsesäger	24	95	16	4.0	1.4.2019	15.6.2019	
27	Mittelsäger	11	11	1	1.0	7.4.2019	15.4.2019	
28	Wachtel	58	61	3	1.1	1.5.2019	29.6.2019	
29	Fasan	701	1461	22	2.1	1.4.2019	30.6.2019	
30	Rebhuhn	34	61	5	1.8	8.4.2019	22.6.2019	
31	Haselhuhn	1	1	1	1.0	10.4.2019	10.4.2019	
32	Auerhuhn	16	16	1	1.0	18.4.2019	31.5.2019	
33	Zwergtaucher	505	1862	40	3.7	1.4.2019	30.6.2019	
34	Haubentaucher	557	2917	60	5.2	1.4.2019	30.6.2019	
35	Rothalstaucher	16	16	1	1.0	7.4.2019	5.5.2019	
36	Schwarzhalstaucher	254	1512	40	6.0	1.4.2019	30.6.2019	
37	Kormoran	908	8761	350	9.6	1.4.2019	30.6.2019	
38	Löffler	80	115	4	1.4	12.4.2019	30.6.2019	
39	Rohrdommel	3	3	1	1.0	17.4.2019	23.6.2019	
40	Zwergdommel	12	18	4	1.5	22.4.2019	30.6.2019	
41	Nachtreiher	6	7	2	1.2	24.4.2019	21.6.2019	
42	Kuhreiher	8	9	2	1.1	4.5.2019	5.5.2019	
43	Silberreiher	387	941	30	2.4	1.4.2019	30.6.2019	
44	Graureiher	1256	3029	80	2.4	1.4.2019	30.6.2019	
45	Purpureiher	487	3828	100	7.9	3.4.2019	30.6.2019	
46	Seidenreiher	38	60	5	1.6	14.4.2019	29.6.2019	
47	Schwarzstorch	129	168	4	1.3	1.4.2019	29.6.2019	
48	Weißstorch	1023	4160	80	4.1	1.4.2019	30.6.2019	
49	Fischadler	49	50	2	1.0	2.4.2019	18.6.2019	
50	Wespenbussard	107	199	13	1.9	1.4.2019	29.6.2019	
51	Zwergadler	1	1	1	1.0	26.5.2019	26.5.2019	
52	Kornweihe	31	40	4	1.3	1.4.2019	23.6.2019	
53	Wiesenweihe	16	20	4	1.3	19.4.2019	11.6.2019	

54	Rohrweihe	595	1972	30	3.3	1.4.2019	30.6.2019	
55	Habicht	74	83	3	1.1	1.4.2019	30.6.2019	
56	Sperber	198	218	4	1.1	1.4.2019	29.6.2019	
57	Rotmilan	1347	1829	17	1.4	1.4.2019	30.6.2019	
58	Schwarzmilan	997	1703	20	1.7	1.4.2019	30.6.2019	
59	Mäusebussard	1679	2659	18	1.6	1.4.2019	30.6.2019	
60	Merlin	2	2	1	1.0	10.4.2019	15.4.2019	
61	Rotfußfalke	5	5	1	1.0	22.4.2019	18.5.2019	
62	Baumfalke	179	232	7	1.3	6.4.2019	29.6.2019	
63	Wanderfalke	165	264	6	1.6	1.4.2019	30.6.2019	
64	Turmfalke	1647	2792	16	1.7	1.4.2019	30.6.2019	
65	Kranich	15	163	80	10.9	5.4.2019	12.5.2019	
66	Wasserralle	244	427	9	1.8	1.4.2019	30.6.2019	
67	Wachtelkönig	7	5	1	0.7	17.5.2019	12.6.2019	
68	Tüpfelsumpfhuhn	16	18	2	1.1	10.4.2019	26.4.2019	
69	Kleines Sumpfhuhn	4	4	1	1.0	1.5.2019	4.5.2019	
70	Zwergsumpfhuhn	1	0	0	0.0	19.6.2019	19.6.2019	
71	Teichhuhn	412	876	30	2.1	1.4.2019	30.6.2019	
72	Blässhuhn	808	6320	100	7.8	1.4.2019	30.6.2019	
73	Stelzenläufer	81	99	4	1.2	4.4.2019	8.6.2019	
74	Säbelschnäbler	28	28	1	1.0	11.4.2019	11.5.2019	
75	Kiebitzregenpfeifer	6	6	1	1.0	28.4.2019	18.5.2019	
76	Kiebitz	519	2231	40	4.3	1.4.2019	30.6.2019	
77	Flussregenpfeifer	558	1555	24	2.8	1.4.2019	30.6.2019	
78	Sandregenpfeifer	14	30	10	2.1	21.4.2019	10.6.2019	
79	Regenbrachvogel	2	2	1	1.0	14.4.2019	26.4.2019	
80	Großer Brachvogel	12	21	4	1.8	6.4.2019	16.6.2019	
81	Uferschnepfe	82	158	4	1.9	18.4.2019	10.5.2019	
82	Waldschnepfe	145	190	5	1.3	2.4.2019	25.6.2019	
83	Zwergschnepfe	1	1	1	1.0	21.4.2019	21.4.2019	
84	Bekassine	333	1086	30	3.3	1.4.2019	30.6.2019	
85	Flussuferläufer	138	241	14	1.7	1.4.2019	29.6.2019	
86	Dunkler Wasserläufer	55	62	4	1.1	14.4.2019	23.6.2019	
87	Rotschenkel	121	188	8	1.6	2.4.2019	30.6.2019	
88	Grünschenkel	251	437	15	1.7	6.4.2019	20.6.2019	
89	Waldwasserläufer	205	460	13	2.2	1.4.2019	30.6.2019	
90	Bruchwasserläufer	382	2099	30	5.5	13.4.2019	30.6.2019	
91	Kampfläufer	324	1545	24	4.8	1.4.2019	25.5.2019	
92	Steinwälzer	1	1	1	1.0	11.5.2019	11.5.2019	
93	Zwergstrandläufer	2	2	1	1.0	24.4.2019	18.5.2019	
94	Temminckstrandläufer	44	71	5	1.6	26.4.2019	1.6.2019	
95	Alpenstrandläufer	30	42	5	1.4	7.4.2019	13.5.2019	
96	Zwergmöwe	31	50	7	1.6	19.4.2019	24.5.2019	
97	Lachmöwe	479	20888	1500	43.6	1.4.2019	30.6.2019	
98	Schwarzkopfmöwe	78	151	8	1.9	4.4.2019	16.6.2019	
99	Sturmmöwe	46	57	4	1.2	1.4.2019	16.6.2019	
100	Silbermöwe	3	4	2	1.3	21.4.2019	28.4.2019	
101	Mittelmeermöwe	381	1007	18	2.6	1.4.2019	30.6.2019	
102	Steppenmöwe	8	8	1	1.0	1.5.2019	25.5.2019	
103	Heringsmöwe	22	35	3	1.6	1.4.2019	30.6.2019	
104	Raubseeschwalbe	2	2	1	1.0	18.4.2019	18.4.2019	
105	Weißbart-Seeschwalbe	29	54	7	1.9	21.4.2019	9.6.2019	
106	Weißflügel-Seeschwalbe	8	60	9	7.5	11.5.2019	11.5.2019	
107	Trauerseeschwalbe	31	97	34	3.1	19.4.2019	24.5.2019	
108	Flussseeschwalbe	153	924	60	6.0	17.4.2019	30.6.2019	
109	Küstenseeschwalbe	1	1	1	1.0	11.5.2019	11.5.2019	
110	Straßentaube	324	3911	200	12.1	1.4.2019	29.6.2019	
111	Hohltaube	487	1508	250	3.1	1.4.2019	30.6.2019	

112	Ringeltaube	2354	8473	120	3.6	1.4.2019	30.6.2019	
113	Türkentaube	713	1711	24	2.4	1.4.2019	30.6.2019	
114	Turteltaube	407	785	16	1.9	20.4.2019	30.6.2019	
115	Halsbandsittich	345	2161	150	6.3	1.4.2019	30.6.2019	
116	Kuckuck	1267	2223	20	1.8	1.4.2019	30.6.2019	
117	Schleiereule	33	95	9	2.9	6.4.2019	30.6.2019	
118	Raufußkauz	9	7	2	0.8	9.4.2019	4.6.2019	
119	Steinkauz	43	73	4	1.7	1.4.2019	26.6.2019	
120	Sperlingskauz	16	12	2	0.8	12.4.2019	18.6.2019	
121	Zwergohreule	7	7	1	1.0	1.5.2019	22.6.2019	
122	Waldohreule	92	172	8	1.9	8.4.2019	29.6.2019	
123	Uhu	62	117	5	1.9	5.4.2019	27.6.2019	
124	Waldkauz	123	197	8	1.6	1.4.2019	28.6.2019	
125	Ziegenmelker	61	95	8	1.6	25.4.2019	30.6.2019	
126	Alpensegler	36	138	20	3.8	2.4.2019	29.6.2019	
127	Mauersegler	1105	12832	500	11.6	6.4.2019	30.6.2019	
128	Eisvogel	229	289	4	1.3	1.4.2019	30.6.2019	
129	Bienenfresser	117	2684	200	22.9	30.4.2019	29.6.2019	
130	Wiedehopf	95	140	8	1.5	1.4.2019	28.6.2019	
131	Wendehals	390	655	10	1.7	2.4.2019	28.6.2019	
132	Grauspecht	256	307	4	1.2	1.4.2019	25.6.2019	
133	Grünspecht	1174	1516	10	1.3	1.4.2019	30.6.2019	
134	Schwarzspecht	471	563	4	1.2	1.4.2019	30.6.2019	
135	Dreizehenspecht	13	6	2	0.5	24.4.2019	29.6.2019	
136	Buntspecht	1179	1891	12	1.6	1.4.2019	30.6.2019	
137	Mittelspecht	370	467	6	1.3	1.4.2019	30.6.2019	
138	Kleinspecht	77	105	6	1.4	1.4.2019	24.6.2019	
139	Pirol	686	947	10	1.4	14.4.2019	30.6.2019	
140	Neuntöter	695	1275	15	1.8	1.5.2019	30.6.2019	
141	Raubwürger	2	2	1	1.0	7.4.2019	7.4.2019	
142	Elster	1235	2789	24	2.3	1.4.2019	30.6.2019	
143	Eichelhäher	705	1223	16	1.7	1.4.2019	30.6.2019	
144	Tannenhäher	10	12	3	1.2	7.4.2019	16.6.2019	
145	Dohle	404	2350	160	5.8	1.4.2019	30.6.2019	
146	Saatkrähe	210	2373	120	11.3	1.4.2019	25.6.2019	
147	Rabenkrähe	2265	8293	120	3.7	1.4.2019	30.6.2019	
148	Kolkrabe	259	446	10	1.7	1.4.2019	30.6.2019	
149	Beutelmeise	104	215	8	2.1	4.4.2019	23.6.2019	
150	Blaumeise	1544	3261	30	2.1	1.4.2019	30.6.2019	
151	Kohlmeise	2229	5675	42	2.5	1.4.2019	30.6.2019	
152	Haubenmeise	106	184	6	1.7	1.4.2019	30.6.2019	
153	Tannenmeise	145	213	7	1.5	2.4.2019	29.6.2019	
154	Sumpfmeise	200	314	8	1.6	1.4.2019	28.6.2019	
155	Weidenmeise	16	24	4	1.5	1.4.2019	20.6.2019	
156	Haubenlerche	129	232	8	1.8	2.4.2019	30.6.2019	
157	Heidelerche	83	160	14	1.9	1.4.2019	23.6.2019	
158	Feldlerche	1020	2713	42	2.7	1.4.2019	30.6.2019	
159	Uferschwalbe	262	5270	200	20.1	3.4.2019	29.6.2019	
160	Felsenschwalbe	5	13	6	2.6	6.4.2019	30.6.2019	
161	Rauchschwalbe	1412	24084	1200	17.1	1.4.2019	30.6.2019	
162	Mehlschwalbe	930	10490	700	11.3	1.4.2019	30.6.2019	
163	Rötelschwalbe	19	18	1	0.9	14.4.2019	11.5.2019	
164	Bartmeise	246	775	40	3.2	5.4.2019	30.6.2019	
165	Schwanzmeise	314	894	28	2.8	1.4.2019	30.6.2019	
166	Waldlaubsänger	283	366	15	1.3	7.4.2019	29.6.2019	
167	Fitis	669	1147	25	1.7	1.4.2019	30.6.2019	
168	Zilpzalp	2198	4652	41	2.1	1.4.2019	30.6.2019	
169	Feldschwirl	184	267	12	1.5	14.4.2019	26.6.2019	
170	Rohrschwirl	352	998	36	2.8	3.4.2019	30.6.2019	

171	Schilfrohrsänger	62	77	3	1.2	6.4.2019	8.6.2019	
172	Sumpfrohrsänger	302	465	18	1.5	22.4.2019	30.6.2019	
173	Teichrohrsänger	861	2208	40	2.6	14.4.2019	30.6.2019	
174	Drosselrohrsänger	239	347	6	1.5	19.4.2019	29.6.2019	
175	Gelbspötter	116	144	6	1.2	28.4.2019	30.6.2019	
176	Orpheusspötter	38	46	4	1.2	3.5.2019	29.6.2019	
177	Mönchsgrasmücke	3700	10456	200	2.8	1.4.2019	30.6.2019	
178	Gartengrasmücke	548	838	15	1.5	11.4.2019	30.6.2019	
179	Klappergrasmücke	638	836	8	1.3	1.4.2019	30.6.2019	
180	Dorngrasmücke	1455	3021	60	2.1	7.4.2019	30.6.2019	
181	Wintergoldhähnchen	151	207	14	1.4	2.4.2019	28.6.2019	
182	Sommergoldhähnchen	344	497	14	1.4	1.4.2019	30.6.2019	
183	Kleiber	536	843	20	1.6	1.4.2019	30.6.2019	
184	Waldbaumläufer	130	161	4	1.2	1.4.2019	30.6.2019	
185	Gartenbaumläufer	419	615	10	1.5	1.4.2019	24.6.2019	
186	Zaunkönig	1103	1868	18	1.7	1.4.2019	30.6.2019	
187	Star	2101	30894	1500	14.7	1.4.2019	30.6.2019	
188	Wasseramsel	51	74	4	1.5	1.4.2019	28.6.2019	
189	Misteldrossel	257	430	24	1.7	1.4.2019	30.6.2019	
190	Ringdrossel	19	12	2	0.6	6.4.2019	31.5.2019	
191	Amsel	3366	7642	60	2.3	1.4.2019	30.6.2019	
192	Wacholderdrossel	304	1122	80	3.7	1.4.2019	30.6.2019	
193	Singdrossel	1193	2043	20	1.7	1.4.2019	30.6.2019	
194	Rotdrossel	12	26	6	2.2	5.4.2019	19.4.2019	
195	Grauschnäpper	198	279	11	1.4	23.4.2019	30.6.2019	
196	Trauerschnäpper	357	662	36	1.9	5.4.2019	17.6.2019	
197	Halsbandschnäpper	34	38	2	1.1	21.4.2019	26.6.2019	
198	Braunkehlchen	281	675	12	2.4	6.4.2019	2.6.2019	
199	Schwarzkehlchen	387	1149	30	3.0	1.4.2019	29.6.2019	
200	Rotkehlchen	1338	2660	28	2.0	1.4.2019	30.6.2019	
201	Nachtigall	2208	4814	80	2.2	6.4.2019	29.6.2019	
202	Blaukehlchen	449	1455	30	3.2	1.4.2019	29.6.2019	
203	Hausrotschwanz	1808	3447	30	1.9	1.4.2019	30.6.2019	
204	Gartenrotschwanz	1238	1854	39	1.5	2.4.2019	30.6.2019	
205	Steinschmätzer	275	769	48	2.8	1.4.2019	29.6.2019	
206	Heckenbraunelle	489	759	12	1.6	1.4.2019	29.6.2019	
207	Hauszperling	1968	12023	200	6.1	1.4.2019	30.6.2019	
208	Feldzperling	325	1242	70	3.8	1.4.2019	30.6.2019	
209	Brachpieper	13	28	12	2.2	19.4.2019	6.5.2019	
210	Baumpieper	222	421	30	1.9	5.4.2019	30.6.2019	
211	Wiesenpieper	143	704	50	4.9	1.4.2019	13.6.2019	
212	Rotkehlpieper	5	9	3	1.8	22.4.2019	11.5.2019	
213	Bergpieper	119	450	40	3.8	1.4.2019	28.4.2019	
214	Gebirgsstelze	242	440	8	1.8	1.4.2019	30.6.2019	
215	Zitronenstelze	1	1	1	1.0	6.5.2019	6.5.2019	
216	Schafstelze	697	3084	80	4.4	1.4.2019	30.6.2019	
217	Schafstelze (ssp. flavissima) Gelbkopf-Schafstelze	10	11	2	1.1	7.4.2019	19.5.2019	
218	Schafstelze (ssp. thunbergi) Thunbergschafstelze	38	78	8	2.1	8.4.2019	19.5.2019	
219	Bachstelze	1356	3218	40	2.4	1.4.2019	30.6.2019	
220	Buchfink	2259	5642	250	2.5	1.4.2019	30.6.2019	
221	Bergfink	7	9	2	1.3	5.4.2019	24.4.2019	
222	Kernbeißer	248	550	12	2.2	1.4.2019	30.6.2019	
223	Gimpel	67	96	4	1.4	6.4.2019	30.6.2019	
224	Girlitz	920	1669	23	1.8	1.4.2019	30.6.2019	
225	Fichtenkreuzschnabel	87	216	15	2.5	2.4.2019	29.6.2019	
226	Grünling	1234	2856	30	2.3	1.4.2019	30.6.2019	

227	Stieglitz	1358	4035	50	3.0	1.4.2019	30.6.2019	
228	Erlenzeisig	56	130	15	2.3	1.4.2019	15.6.2019	
229	Bluthänfling	743	3068	40	4.1	1.4.2019	30.6.2019	
230	Birkenzeisig	1	1	1	1.0	10.4.2019	10.4.2019	
231	Graumammer	244	573	18	2.3	1.4.2019	24.6.2019	
232	Goldammer	1126	2464	30	2.2	1.4.2019	30.6.2019	
233	Zaunammer	289	685	40	2.4	1.4.2019	29.6.2019	
234	Zippammer	43	51	4	1.2	4.4.2019	25.6.2019	
235	Ortolan	15	27	4	1.8	18.4.2019	6.5.2019	
236	Rohrhammer	496	1452	20	2.9	1.4.2019	29.6.2019	
237	Trauerschwan	67	68	2	1.0	1.4.2019	16.6.2019	
238	Streifengans	7	8	2	1.1	7.4.2019	11.6.2019	
239	Schwanengans	66	820	90	12.4	2.4.2019	27.6.2019	
240	Brautente	2	2	1	1.0	29.4.2019	7.6.2019	
241	Alexandersittich	1	1	1	1.0	10.4.2019	10.4.2019	

Tab. 3. Übersicht über die ornithologischen Beobachtungen aus Nordbaden und Umgebung im Zeitraum April bis Juni 2019- Anordnung der Arten nach der Anzahl der Meldungen. Da seltene Arten häufig von mehreren Beobachtern gemeldet wurden, kann die Anzahl der Beobachtungen durch Doppelmeldungen sehr hoch sein, obwohl nur ein einzelner Vogel anwesend war. Sehr häufige Kleinvögel dürften unterrepräsentiert sein, da sie häufig nicht gemeldet wurden.

Nr.	Art	N Beob.	Summe Ind.	Maximum	Mittel [N/Beob]	von 1.Halb	bis 1.Halb	
177	Mönchsgrasmücke	3700	10456	200	2.8	1.4.2019	30.6.2019	
191	Amsel	3366	7642	60	2.3	1.4.2019	30.6.2019	
112	Ringeltaube	2354	8473	120	3.6	1.4.2019	30.6.2019	
147	Rabenkrähe	2265	8293	120	3.7	1.4.2019	30.6.2019	
220	Buchfink	2259	5642	250	2.5	1.4.2019	30.6.2019	
151	Kohlmeise	2229	5675	42	2.5	1.4.2019	30.6.2019	
201	Nachtigall	2208	4814	80	2.2	6.4.2019	29.6.2019	
168	Zilpzalp	2198	4652	41	2.1	1.4.2019	30.6.2019	
187	Star	2101	30894	1500	14.7	1.4.2019	30.6.2019	
207	Hausperling	1968	12023	200	6.1	1.4.2019	30.6.2019	
203	Hausrotschwanz	1808	3447	30	1.9	1.4.2019	30.6.2019	
59	Mäusebussard	1679	2659	18	1.6	1.4.2019	30.6.2019	
64	Turmfalke	1647	2792	16	1.7	1.4.2019	30.6.2019	
150	Blaumeise	1544	3261	30	2.1	1.4.2019	30.6.2019	
180	Dorngrasmücke	1455	3021	60	2.1	7.4.2019	30.6.2019	
161	Rauchschwalbe	1412	24084	1200	17.1	1.4.2019	30.6.2019	
16	Stockente	1382	10817	204	7.8	1.4.2019	30.6.2019	
227	Stieglitz	1358	4035	50	3.0	1.4.2019	30.6.2019	
219	Bachstelze	1356	3218	40	2.4	1.4.2019	30.6.2019	
57	Rotmilan	1347	1829	17	1.4	1.4.2019	30.6.2019	
200	Rotkehlchen	1338	2660	28	2.0	1.4.2019	30.6.2019	
116	Kuckuck	1267	2223	20	1.8	1.4.2019	30.6.2019	
44	Graureiher	1256	3029	80	2.4	1.4.2019	30.6.2019	
204	Gartenrotschwanz	1238	1854	39	1.5	2.4.2019	30.6.2019	
142	Elster	1235	2789	24	2.3	1.4.2019	30.6.2019	
226	Grünling	1234	2856	30	2.3	1.4.2019	30.6.2019	
193	Singdrossel	1193	2043	20	1.7	1.4.2019	30.6.2019	
136	Buntspecht	1179	1891	12	1.6	1.4.2019	30.6.2019	
133	Grünspecht	1174	1516	10	1.3	1.4.2019	30.6.2019	
232	Goldammer	1126	2464	30	2.2	1.4.2019	30.6.2019	
127	Mauersegler	1105	12832	500	11.6	6.4.2019	30.6.2019	
186	Zaunkönig	1103	1868	18	1.7	1.4.2019	30.6.2019	
9	Nilgans	1059	6645	180	6.3	1.4.2019	30.6.2019	
48	Weißstorch	1023	4160	80	4.1	1.4.2019	30.6.2019	
158	Feldlerche	1020	2713	42	2.7	1.4.2019	30.6.2019	

58	Schwarzmilan	997	1703	20	1.7	1.4.2019	30.6.2019	
162	Mehlschwalbe	930	10490	700	11.3	1.4.2019	30.6.2019	
224	Girlitz	920	1669	23	1.8	1.4.2019	30.6.2019	
37	Kormoran	908	8761	350	9.6	1.4.2019	30.6.2019	
1	Höckerschwan	877	5241	88	6.0	1.4.2019	30.6.2019	
173	Teichrohrsänger	861	2208	40	2.6	14.4.2019	30.6.2019	
72	Blässhuhn	808	6320	100	7.8	1.4.2019	30.6.2019	
3	Kanadagans	800	7578	212	9.5	1.4.2019	29.6.2019	
229	Bluthänfling	743	3068	40	4.1	1.4.2019	30.6.2019	
8	Graugans	723	16073	400	22.2	1.4.2019	30.6.2019	
113	Türkentaube	713	1711	24	2.4	1.4.2019	30.6.2019	
143	Eichelhäher	705	1223	16	1.7	1.4.2019	30.6.2019	
29	Fasan	701	1461	22	2.1	1.4.2019	30.6.2019	
216	Schafstelze	697	3084	80	4.4	1.4.2019	30.6.2019	
140	Neuntöter	695	1275	15	1.8	1.5.2019	30.6.2019	
139	Pirol	686	947	10	1.4	14.4.2019	30.6.2019	
167	Fitis	669	1147	25	1.7	1.4.2019	30.6.2019	
179	Klappergrasmücke	638	836	8	1.3	1.4.2019	30.6.2019	
54	Rohrweihe	595	1972	30	3.3	1.4.2019	30.6.2019	
77	Flussregenpfeifer	558	1555	24	2.8	1.4.2019	30.6.2019	
34	Haubentaucher	557	2917	60	5.2	1.4.2019	30.6.2019	
178	Gartengrasmücke	548	838	15	1.5	11.4.2019	30.6.2019	
183	Kleiber	536	843	20	1.6	1.4.2019	30.6.2019	
13	Schnatterente	524	5993	150	11.4	1.4.2019	30.6.2019	
76	Kiebitz	519	2231	40	4.3	1.4.2019	30.6.2019	
33	Zwergtaucher	505	1862	40	3.7	1.4.2019	30.6.2019	
236	Rohrhammer	496	1452	20	2.9	1.4.2019	29.6.2019	
206	Heckenbraunelle	489	759	12	1.6	1.4.2019	29.6.2019	
45	Purpurreiher	487	3828	100	7.9	3.4.2019	30.6.2019	
111	Hohltaube	487	1508	250	3.1	1.4.2019	30.6.2019	
97	Lachmöwe	479	20888	1500	43.6	1.4.2019	30.6.2019	
134	Schwarzspecht	471	563	4	1.2	1.4.2019	30.6.2019	
23	Reiherente	459	4577	179	10.0	1.4.2019	30.6.2019	
202	Blaukehlchen	449	1455	30	3.2	1.4.2019	29.6.2019	
20	Kolbenente	420	4498	100	10.7	1.4.2019	30.6.2019	
185	Gartenbaumläufer	419	615	10	1.5	1.4.2019	24.6.2019	
18	Knäkente	417	2144	34	5.1	1.4.2019	30.6.2019	
71	Teichhuhn	412	876	30	2.1	1.4.2019	30.6.2019	
114	Turteltaube	407	785	16	1.9	20.4.2019	30.6.2019	
145	Dohle	404	2350	160	5.8	1.4.2019	30.6.2019	
131	Wendehals	390	655	10	1.7	2.4.2019	28.6.2019	
43	Silberreiher	387	941	30	2.4	1.4.2019	30.6.2019	
199	Schwarzkehlchen	387	1149	30	3.0	1.4.2019	29.6.2019	
90	Bruchwasserläufer	382	2099	30	5.5	13.4.2019	30.6.2019	
101	Mittelmeermöwe	381	1007	18	2.6	1.4.2019	30.6.2019	
22	Tafelente	377	2929	120	7.8	1.4.2019	30.6.2019	
137	Mittelspecht	370	467	6	1.3	1.4.2019	30.6.2019	
196	Trauerschnäpper	357	662	36	1.9	5.4.2019	17.6.2019	
170	Rohrschwirl	352	998	36	2.8	3.4.2019	30.6.2019	
115	Halsbandsittich	345	2161	150	6.3	1.4.2019	30.6.2019	
182	Sommergoldhähnchen	344	497	14	1.4	1.4.2019	30.6.2019	
15	Krickente	336	4804	200	14.3	1.4.2019	30.6.2019	
84	Bekassine	333	1086	30	3.3	1.4.2019	30.6.2019	
208	Feldsperling	325	1242	70	3.8	1.4.2019	30.6.2019	
91	Kampfläufer	324	1545	24	4.8	1.4.2019	25.5.2019	
110	Straßentaube	324	3911	200	12.1	1.4.2019	29.6.2019	
165	Schwanzmeise	314	894	28	2.8	1.4.2019	30.6.2019	
192	Wacholderdrossel	304	1122	80	3.7	1.4.2019	30.6.2019	

172	Sumpfrohrsänger	302	465	18	1.5	22.4.2019	30.6.2019	
233	Zaunammer	289	685	40	2.4	1.4.2019	29.6.2019	
166	Waldlaubsänger	283	366	15	1.3	7.4.2019	29.6.2019	
198	Braunkehlchen	281	675	12	2.4	6.4.2019	2.6.2019	
205	Steinschmätzer	275	769	48	2.8	1.4.2019	29.6.2019	
19	Löffelente	263	3431	240	13.0	1.4.2019	30.6.2019	
159	Uferschwalbe	262	5270	200	20.1	3.4.2019	29.6.2019	
148	Kolkrabe	259	446	10	1.7	1.4.2019	30.6.2019	
189	Misteldrossel	257	430	24	1.7	1.4.2019	30.6.2019	
132	Grauspecht	256	307	4	1.2	1.4.2019	25.6.2019	
36	Schwarzhalσταucher	254	1512	40	6.0	1.4.2019	30.6.2019	
88	Grünschenkel	251	437	15	1.7	6.4.2019	20.6.2019	
222	Kernbeißer	248	550	12	2.2	1.4.2019	30.6.2019	
164	Bartmeise	246	775	40	3.2	5.4.2019	30.6.2019	
66	Wasserralle	244	427	9	1.8	1.4.2019	30.6.2019	
231	Graumammer	244	573	18	2.3	1.4.2019	24.6.2019	
214	Gebirgsstelze	242	440	8	1.8	1.4.2019	30.6.2019	
174	Drosselrohrsänger	239	347	6	1.5	19.4.2019	29.6.2019	
128	Eisvogel	229	289	4	1.3	1.4.2019	30.6.2019	
210	Baumpieper	222	421	30	1.9	5.4.2019	30.6.2019	
146	Saatkrähe	210	2373	120	11.3	1.4.2019	25.6.2019	
89	Waldwasserläufer	205	460	13	2.2	1.4.2019	30.6.2019	
154	Sumpfmeise	200	314	8	1.6	1.4.2019	28.6.2019	
56	Sperber	198	218	4	1.1	1.4.2019	29.6.2019	
195	Grauschnäpper	198	279	11	1.4	23.4.2019	30.6.2019	
169	Feldschwirl	184	267	12	1.5	14.4.2019	26.6.2019	
62	Baumfalke	179	232	7	1.3	6.4.2019	29.6.2019	
63	Wanderfalke	165	264	6	1.6	1.4.2019	30.6.2019	
108	Flussseeschwalbe	153	924	60	6.0	17.4.2019	30.6.2019	
181	Wintergoldhähnchen	151	207	14	1.4	2.4.2019	28.6.2019	
82	Waldschnepfe	145	190	5	1.3	2.4.2019	25.6.2019	
153	Tannenmeise	145	213	7	1.5	2.4.2019	29.6.2019	
211	Wiesenpieper	143	704	50	4.9	1.4.2019	13.6.2019	
85	Flussuferläufer	138	241	14	1.7	1.4.2019	29.6.2019	
12	Mandarinente	135	412	15	3.1	1.4.2019	30.6.2019	
11	Rostgans	130	354	8	2.7	1.4.2019	30.6.2019	
184	Waldbaumläufer	130	161	4	1.2	1.4.2019	30.6.2019	
47	Schwarzstorch	129	168	4	1.3	1.4.2019	29.6.2019	
156	Haubenlerche	129	232	8	1.8	2.4.2019	30.6.2019	
124	Waldkauz	123	197	8	1.6	1.4.2019	28.6.2019	
87	Rotschenkel	121	188	8	1.6	2.4.2019	30.6.2019	
213	Bergpieper	119	450	40	3.8	1.4.2019	28.4.2019	
129	Bienenfresser	117	2684	200	22.9	30.4.2019	29.6.2019	
175	Gelbspötter	116	144	6	1.2	28.4.2019	30.6.2019	
50	Wespenbussard	107	199	13	1.9	1.4.2019	29.6.2019	
152	Haubenmeise	106	184	6	1.7	1.4.2019	30.6.2019	
149	Beutelmeise	104	215	8	2.1	4.4.2019	23.6.2019	
10	Brandgans	99	705	44	7.1	1.4.2019	29.6.2019	
130	Wiedehopf	95	140	8	1.5	1.4.2019	28.6.2019	
122	Waldohreule	92	172	8	1.9	8.4.2019	29.6.2019	
225	Fichtenkreuzschnabel	87	216	15	2.5	2.4.2019	29.6.2019	
157	Heidelerche	83	160	14	1.9	1.4.2019	23.6.2019	
81	Uferschnepfe	82	158	4	1.9	18.4.2019	10.5.2019	
73	Stelzenläufer	81	99	4	1.2	4.4.2019	8.6.2019	
38	Löffler	80	115	4	1.4	12.4.2019	30.6.2019	
98	Schwarzkopfmöwe	78	151	8	1.9	4.4.2019	16.6.2019	
138	Kleinspecht	77	105	6	1.4	1.4.2019	24.6.2019	
55	Habicht	74	83	3	1.1	1.4.2019	30.6.2019	
223	Gimpel	67	96	4	1.4	6.4.2019	30.6.2019	

237	Trauerschwan	67	68	2	1.0	1.4.2019	16.6.2019	
239	Schwanengans	66	820	90	12.4	2.4.2019	27.6.2019	
123	Uhu	62	117	5	1.9	5.4.2019	27.6.2019	
171	Schilfrohrsänger	62	77	3	1.2	6.4.2019	8.6.2019	
125	Ziegenmelker	61	95	8	1.6	25.4.2019	30.6.2019	
28	Wachtel	58	61	3	1.1	1.5.2019	29.6.2019	
228	Erlenzeisig	56	130	15	2.3	1.4.2019	15.6.2019	
86	Dunkler Wasserläufer	55	62	4	1.1	14.4.2019	23.6.2019	
188	Wasseramsel	51	74	4	1.5	1.4.2019	28.6.2019	
17	Spießente	50	95	7	1.9	2.4.2019	1.5.2019	
49	Fischadler	49	50	2	1.0	2.4.2019	18.6.2019	
99	Sturmmöwe	46	57	4	1.2	1.4.2019	16.6.2019	
94	Temminckstrandläufer	44	71	5	1.6	26.4.2019	1.6.2019	
119	Steinkauz	43	73	4	1.7	1.4.2019	26.6.2019	
234	Zippammer	43	51	4	1.2	4.4.2019	25.6.2019	
46	Seidenreiher	38	60	5	1.6	14.4.2019	29.6.2019	
176	Orpheusspötter	38	46	4	1.2	3.5.2019	29.6.2019	
218	Schafstelze (ssp. thunbergi) Thunbergschafstelze	38	78	8	2.1	8.4.2019	19.5.2019	
4	Weißwangengans	37	47	2	1.3	1.4.2019	27.6.2019	
126	Alpensegler	36	138	20	3.8	2.4.2019	29.6.2019	
30	Rebhuhn	34	61	5	1.8	8.4.2019	22.6.2019	
197	Halsbandschnäpper	34	38	2	1.1	21.4.2019	26.6.2019	
117	Schleiereule	33	95	9	2.9	6.4.2019	30.6.2019	
52	Kornweihe	31	40	4	1.3	1.4.2019	23.6.2019	
96	Zwergmöwe	31	50	7	1.6	19.4.2019	24.5.2019	
107	Trauerseeschwalbe	31	97	34	3.1	19.4.2019	24.5.2019	
95	Alpenstrandläufer	30	42	5	1.4	7.4.2019	13.5.2019	
105	Weißbart-Seeschwalbe	29	54	7	1.9	21.4.2019	9.6.2019	
14	Pfeifente	28	53	6	1.9	9.4.2019	18.6.2019	
74	Säbelschnäbler	28	28	1	1.0	11.4.2019	11.5.2019	
26	Gänsesäger	24	95	16	4.0	1.4.2019	15.6.2019	
103	Heringsmöwe	22	35	3	1.6	1.4.2019	30.6.2019	
7	Blässgans	20	26	5	1.3	3.4.2019	5.5.2019	
163	Rötelschwalbe	19	18	1	0.9	14.4.2019	11.5.2019	
190	Ringdrossel	19	12	2	0.6	6.4.2019	31.5.2019	
32	Auerhuhn	16	16	1	1.0	18.4.2019	31.5.2019	
35	Rothalstaucher	16	16	1	1.0	7.4.2019	5.5.2019	
53	Wiesenweihe	16	20	4	1.3	19.4.2019	11.6.2019	
68	Tüpfelsumpfhuhn	16	18	2	1.1	10.4.2019	26.4.2019	
120	Sperlingskauz	16	12	2	0.8	12.4.2019	18.6.2019	
155	Weidenmeise	16	24	4	1.5	1.4.2019	20.6.2019	
65	Kranich	15	163	80	10.9	5.4.2019	12.5.2019	
235	Ortolan	15	27	4	1.8	18.4.2019	6.5.2019	
78	Sandregenpfeifer	14	30	10	2.1	21.4.2019	10.6.2019	
135	Dreizehenspecht	13	6	2	0.5	24.4.2019	29.6.2019	
209	Brachpieper	13	28	12	2.2	19.4.2019	6.5.2019	
40	Zwergdommel	12	18	4	1.5	22.4.2019	30.6.2019	
80	Großer Brachvogel	12	21	4	1.8	6.4.2019	16.6.2019	
194	Rotdrossel	12	26	6	2.2	5.4.2019	19.4.2019	
27	Mittelsäger	11	11	1	1.0	7.4.2019	15.4.2019	
6	Kurzschnabelgans	10	49	10	4.9	15.4.2019	24.6.2019	
21	Moorente	10	10	1	1.0	7.4.2019	29.6.2019	
144	Tannenhäher	10	12	3	1.2	7.4.2019	16.6.2019	
217	Schafstelze (ssp. flavissima) Gelbkopf-Schafstelze	10	11	2	1.1	7.4.2019	19.5.2019	
118	Raufußkauz	9	7	2	0.8	9.4.2019	4.6.2019	
42	Kuhreiher	8	9	2	1.1	4.5.2019	5.5.2019	

102	Steppenmöwe	8	8	1	1.0	1.5.2019	25.5.2019	
106	Weißflügel-Seeschwalbe	8	60	9	7.5	11.5.2019	11.5.2019	
24	Schellente	7	12	6	1.7	5.4.2019	10.5.2019	
67	Wachtelkönig	7	5	1	0.7	17.5.2019	12.6.2019	
121	Zwergohreule	7	7	1	1.0	1.5.2019	22.6.2019	
221	Bergfink	7	9	2	1.3	5.4.2019	24.4.2019	
238	Streifengans	7	8	2	1.1	7.4.2019	11.6.2019	
41	Nachtreiher	6	7	2	1.2	24.4.2019	21.6.2019	
75	Kiebitzregenpfeifer	6	6	1	1.0	28.4.2019	18.5.2019	
61	Rotfußfalke	5	5	1	1.0	22.4.2019	18.5.2019	
160	Felsenschwalbe	5	13	6	2.6	6.4.2019	30.6.2019	
212	Rotkehlpieper	5	9	3	1.8	22.4.2019	11.5.2019	
69	Kleines Sumpfhuhn	4	4	1	1.0	1.5.2019	4.5.2019	
39	Rohrdommel	3	3	1	1.0	17.4.2019	23.6.2019	
100	Silbermöwe	3	4	2	1.3	21.4.2019	28.4.2019	
25	Zwergsäger	2	2	1	1.0	9.4.2019	9.4.2019	
60	Merlin	2	2	1	1.0	10.4.2019	15.4.2019	
79	Regenbrachvogel	2	2	1	1.0	14.4.2019	26.4.2019	
93	Zwergstrandläufer	2	2	1	1.0	24.4.2019	18.5.2019	
104	Raubseeschwalbe	2	2	1	1.0	18.4.2019	18.4.2019	
141	Raubwürger	2	2	1	1.0	7.4.2019	7.4.2019	
240	Brautente	2	2	1	1.0	29.4.2019	7.6.2019	
2	Singschwan	1	1	1	1.0	5.5.2019	5.5.2019	
5	Saatgans	1	1	1	1.0	17.4.2019	17.4.2019	
31	Haselhuhn	1	1	1	1.0	10.4.2019	10.4.2019	
51	Zwergadler	1	1	1	1.0	26.5.2019	26.5.2019	
70	Zwergsumpfhuhn	1	0	0	0.0	19.6.2019	19.6.2019	
83	Zwergschnepfe	1	1	1	1.0	21.4.2019	21.4.2019	
92	Steinwälzer	1	1	1	1.0	11.5.2019	11.5.2019	
109	Küstenseeschwalbe	1	1	1	1.0	11.5.2019	11.5.2019	
215	Zitronenstelze	1	1	1	1.0	6.5.2019	6.5.2019	
230	Birkenzeisig	1	1	1	1.0	10.4.2019	10.4.2019	
241	Alexandersittich	1	1	1	1.0	10.4.2019	10.4.2019	



Zippammer © W. Fischer

Übersichtskarte Nordbaden und Umgebung (Naturräume): Alle Minuten-Raster mit Beobachtungsmeldungen für den Zeitraum 1.4. bis 30.6.2019

Karten-Grundlage: Daten aus dem Räumlichen Informations- und Planungssystem (RIPS) der Landesanstalt für Umwelt, Messungen und Naturschutz Baden-Württemberg (LUBW)

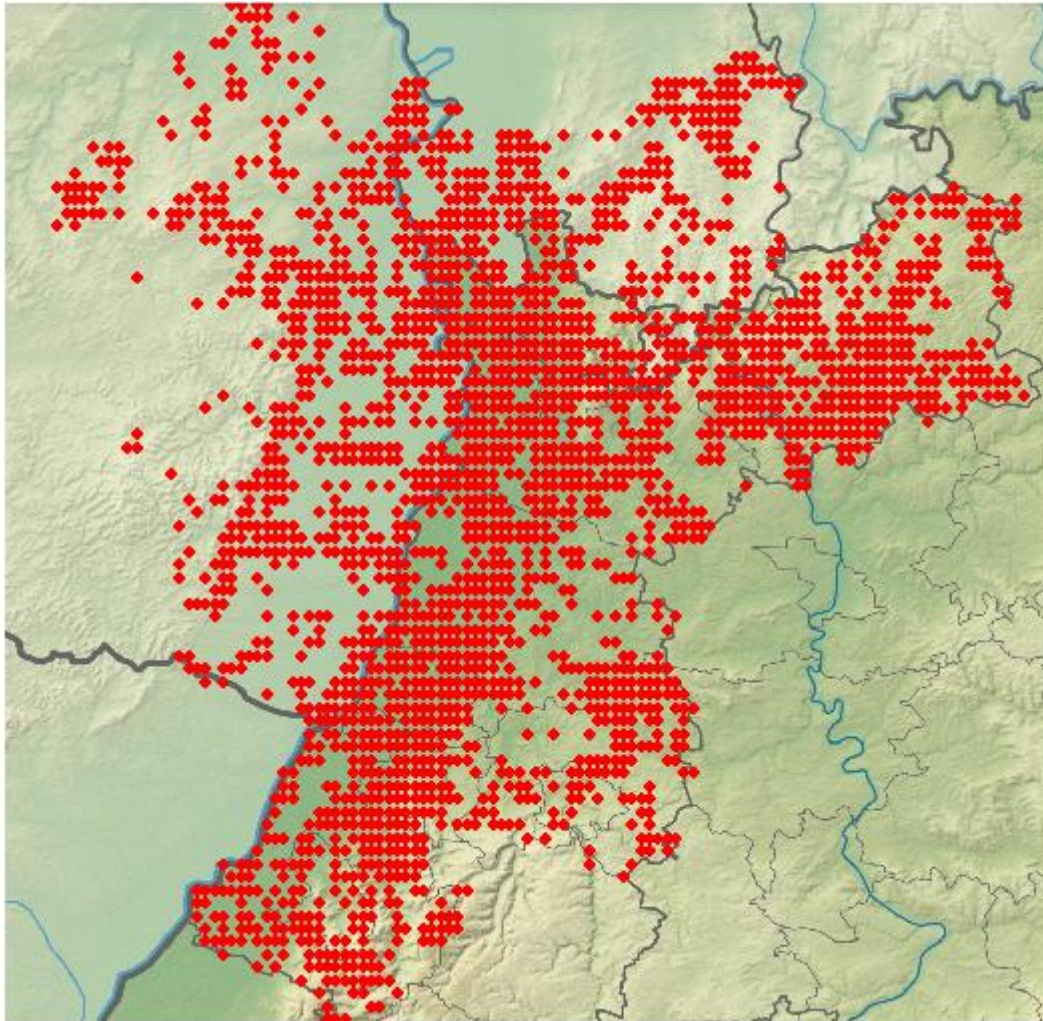

Ausgewählte Beobachtungen im Zeitraum April bis Juni 2019

Es wurden sehr viele Beobachtungen gemeldet; jedoch ist die geographische Verteilung der Beobachter und der Meldungen räumlich nicht gleichverteilt. Es gibt leider doch größere Bereiche von Nordbaden und der Vorderpfalz, aus denen keine oder nur wenige Daten vorliegen. **Anregung: Bitte suchen Sie doch bevorzugt die Gebiete auf, für die keine Meldungen vorliegen.** Es muss nicht immer die Wagbachniederung sein!

Um die Länge der Aufzählungen zu begrenzen (der komplette Report wäre über 3500 Seiten lang!), werden nur besonders auffallende Meldungen (z.B. größere Ansammlungen, Seltenheiten, Letzt- und Erstbeobachtungen) aufgeführt. Eine Auswertung der Phänologie und Verbreitung wurde bei vielen Arten vorgenommen. Für phänologische Auswertungen wurden meist die Pentadenmaxima oder die Anzahl an Beobachtungen pro Pentade gewählt- die Anzahl an Beobachtungen ist jedoch durch Doppelmeldungen verschiedener Beobachter im selben Gebiet unter Umständen überbewertet (z.B. Wagbachniederung). Was die absolute

Häufigkeit der Arten angeht, so sollte man Tabelle 2 und 3 berücksichtigen.

Anmerkung: Die Meckersheimer Tongruben und die Insel Flotzgrün sind traditionelle Brut-, Durchzugs- und Überwinterungsgebiete für Wasservögel und Feuchtgebietsarten. Aus diesen Gebieten liegen sehr viele Beobachtungen vor, die jedoch in diesem Bericht häufig nicht im Einzelnen aufgeführt werden können, da einige Beobachter ihre Daten als geschützt gemeldet haben. Meldungen von Bruten von Greifvögeln und Eulen wurden bei Ornitho automatisch geschützt registriert.

Höckerschwan: Verbreiteter Brutvogel

Höckerschwan
Jahreszeitliche Verteilung Beobachtungen

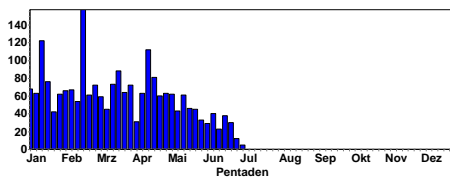

Höckerschwan
Summen der Pentadenmaxima

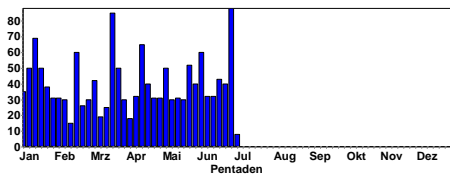

Trauerschwan:

Einzelne Individuen am Altnekar bei Wieblingen, in der Saalbachniederung, im NSG Biedensand, und NSG Kohlplattenschlag.

Weißwangengans:

Weißwangengans
Jahreszeitliche Verteilung Beobachtungen

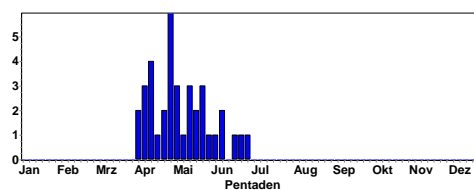

Weißwangengans © D. Koch



Höckerschwäne © D. Koch

Größere Ansammlungen:

44 B5. 29.6.19 Neckarstau Ladenburg WEST (Wolfgang Dreyer)

65 Ind. 13.4.19 1308182 (WVZ) (Mannheim) (Harald Bott)

60 Ind. 02.6.19 Eich-Gimbsheimer Altrhein (Volker Schmidt)

26 B3. 24.5.19 NSG Wagbachniederung (Rolf Sommerfeld)

50 Ind. 01.5.19 Eich-Gimbsheimer Altrhein (Volker Schmidt)

48 Ind. 05.5.19 Gimbsheim [6216_1_23n] (Witiko Heuser)

43 C12. 16.6.19 Mannheim [6416_4_58s] (Klaus Reiner)

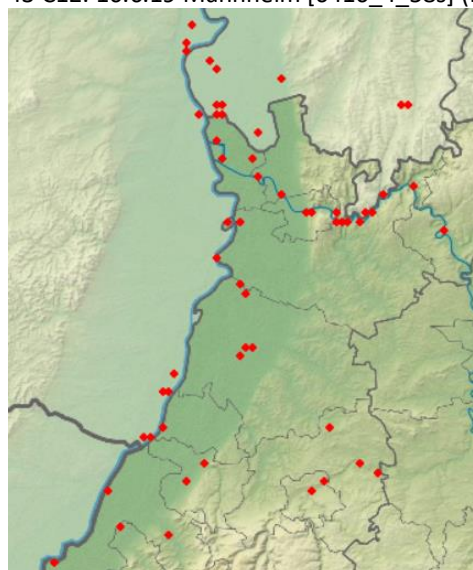

Brutvorkommen des Höckerschwans (C-Meldungen)

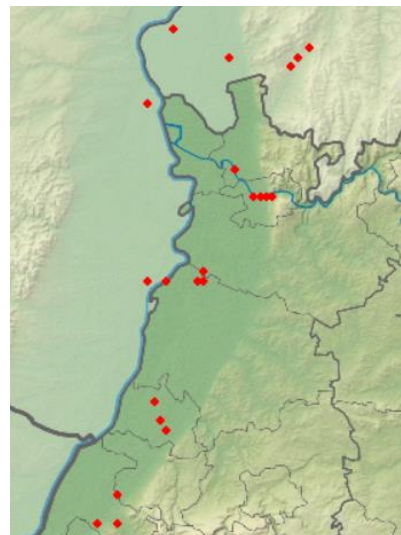

Weißwangengänse im Frühjahr 2019

Kanadagans: verbreiteter Brutvogel

Kanadagans
Jahreszeitliche Verteilung Beobachtungen

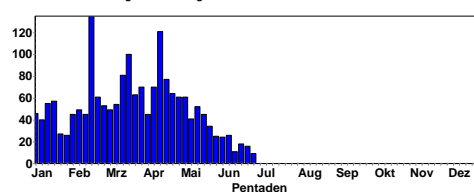

Kanadagans
Summen der Pentadenmaxima

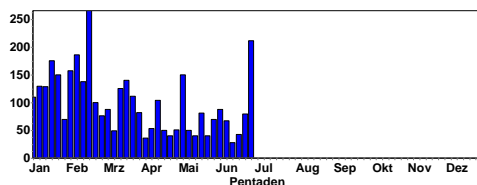

Blässgans:

Blässgans
Jahreszeitliche Verteilung Beobachtungen

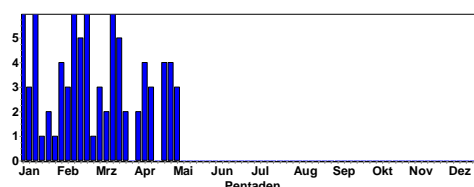

Größere Ansammlungen:

106 B3. 29.6.19 Neckarstau Ladenburg WEST (Wolfgang Dreyer)
150 Ind. 40x Pulli 01.5.19 NSG Wagbachniederung (Ralf Buchgeister)
65 B3. 4x immature 27.6.19 Heidelberg-Bergheim/Neuenheim (Michael Wink)
52 B3. 12.4.19 NSG Wagbachniederung (Fabian Schrauth)
88 C12. 31.5.19 Heidelberg Neckarwiese (Manuel Jansen)
81 C12. 62x adulte / 19x Pulli 3 + 6 + 2 + 8 Pull. 19.5.19 Mannheim (Strandbad Nord) (Wolfgang Dreyer)
80 Ind. 23.6.19 Heidelberg Neckarwiese (Gerd Schön)
70 Ind. 67x adulte / 3x Pulli 02.5.19 NSG Wagbachniederung (Wolfgang Dreyer)
70 Ind. 02.5.19 NSG Wagbachniederung (Antje Schultner)
70 Ind. 30.5.19 Ladenburg [6517_2_17s] (Günther Fehr)
67 Ind. 67x adulte in mehreren Gruppen auf Pferdekoppeln, Golfplatz, usw. 05.6.19 Ackerflächen westlich Erlache (Peter Petermann)
62 Ind. 14.4.19 1308179 (WVZ) (Rhein-Neckar-Kreis (Frithjof Pölzing)
60 Ind. 26.6.19 KBC-Grube (Bergstraße) (Josef Kreuziger)
57 C12. 45x adulte / 12x Pulli 03.5.19 Heidelberg Neckarwiese (Livi Parau)
56 Ind. 09.6.19 Karlsruhe [6916_1_11n] (Steffen Tillmanns)
52 A1. 28.6.19 Rheinauhafen MA (Wolfgang Dreyer)

Späte Durchzügler:

Ind. 03.4.19 NSG Wagbachniederung (Frank Laier)
1 Ind. 04.-30.4.19 NSG Spieß (Axel Frey et al.)
1 Ind. 1x adult 07.4.19 Heinrichs-Talae-See, Eich (Volker Schmidt)
1 Ind. unter Graugänsen 07.4.19 Wörther Altrhein (Germersheim) (Andreas Vogel)
5 Ind. 10.4.19 11140500 (WVZ) (Germersheim) (Klaus Faaß)
1 Ind. Talae See 01.5.19 Eich-Gimbsheimer Altrhein (Volker Schmidt)
1 Ind. 05.5.19 NSG Wagbachniederung (Frieder Klöpfer)

Kurzschnabelgans: Brutvogel

9 Ind stationär auf der Heidelberger Neckarwiese



Kurzschnabelgänse © D. Koch

Graugans: verbreiteter Brutvogel

Graugans
Jahreszeitliche Verteilung Beobachtungen

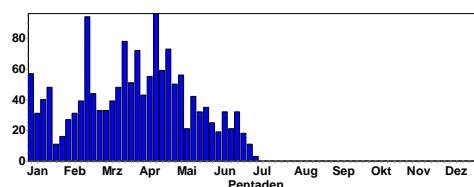

Graugans
Summen der Pentadenmaxima

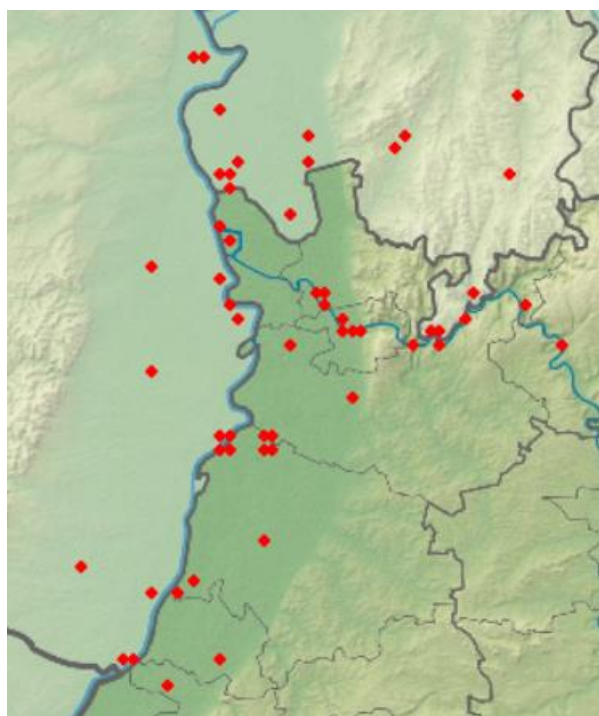
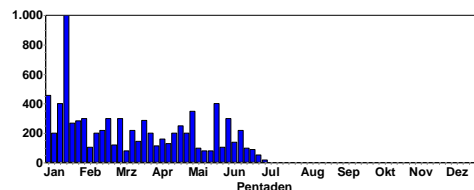

Kanadagans-Brutvorkommen (C-Meldungen)

Größere Trupps:

400 Ind. 23.5.19 Heinrichs-Talaue-See, Eich (Axel Frey)
350 Ind. 05.5.19 NSG Spieß (Witiko Heuser)
300 Ind. 05.5.19 Heinrichs-Talaue-See, Eich (Witiko Heuser)
300 Ind. 02.6.19 Heinrichs-Talaue-See, Eich (Witiko Heuser)
250 C. 223x adulte / 27x Pulli Familien mit
Pull.:3+3+5+3+5+8 24.4.19 NSG Wagbachniederung (Wolfgang Dreyer)
250 Ind. 70x Pulli 01.5.19 NSG Wagbachniederung (Ralf Buchgeister)
110 B5. 13.6.19 NSG Spieß (Wolfgang Dreyer)
200 C12. 19.4.19 NSG Wagbachniederung (Alexander Abt)
200 C12. 1x Pullus 22.5.19 NSG Wagbachniederung (Ernst Keber)
200 C13. 28.4.19 NSG Spieß (Volker Arndt)
200 A1. 04.5.19 NSG Spieß (Markus Forst)
198 C12. 146x adulte / 52x Pulli 19.4.19 NSG Wagbachniederung (Heiko Geske)
87 B5. 24.5.19 NSG Spieß (Wolfgang Dreyer)
157 Ind. 24.5.19 NSG Wagbachniederung (Harald Bott)
155 C12. 91x adulte / 64x Pulli 10 Familien mit 3, 4, 4, 6, 6, 6, 7, 7, 15 (!) Pulli 19.4.19 NSG Wagbachniederung (Hendrik Seitz-Moskaliuk)
150 C12. 9 Familien. 06.4.19 NSG Wagbachniederung (Ulrich Mahler)
150 Ind. 18.4.19 NSG Wagbachniederung (Alexander Köhler)
150 C12. 23.4.19 NSG Wagbachniederung (Guido Waldmann)
150 C12. davon 12 Junge führende Paare 25.4.19 NSG Wagbachniederung (Guido Waldmann)
150 Ind. 140x adulte 4+1+4+1 Pull. 02.5.19 NSG Wagbachniederung (Wolfgang Dreyer)
150 Ind. 02.5.19 NSG Wagbachniederung (Antje Schultner)
140 C16. adulte und 1. KJ 07.6.19 Kurpark Bad König (Jörg Lippmann)
130 C12. 32x Pulli mehrere Familien 12.4.19 NSG Wagbachniederung (Fabian Schrauth)
120 C12. 07.4.19 NSG Wagbachniederung (Harald Bott)
114 C12. 31x Pulli 05.4.19 NSG Wagbachniederung (Harald Bott)
110 Ind. 14.6.19 NSG Spieß (Rüdiger Burkhardt)
102 Ind. 01.6.19 NSG Kohlplattenschlag (Heiko Geske)
100 C12. 24.4.19 NSG Wagbachniederung (Helmut Barié)
100 A1. 27.4.19 NSG Wagbachniederung (Roberto Wolff)
100 A1. 05.5.19 NSG Wagbachniederung (Michael Rumberger)
100 C. 07.5.19 NSG Wagbachniederung (Falk Pollähne)
100 C12. 2x Pulli davon 1 Familie, 2 adult, 2 pulli 22.5.19 NSG Wagbachniederung (Angelika Görs)
100 Ind. 13.6.19 NSG Wagbachniederung (Volker Haas)
100 C12. 11x Pulli Mind. 2 Familien mit 5 und 6 pul 03.4.19 NSG Spieß (Volker Schmidt)
100 C12. 22.4.19 NSG Spieß (Volker Schmidt)

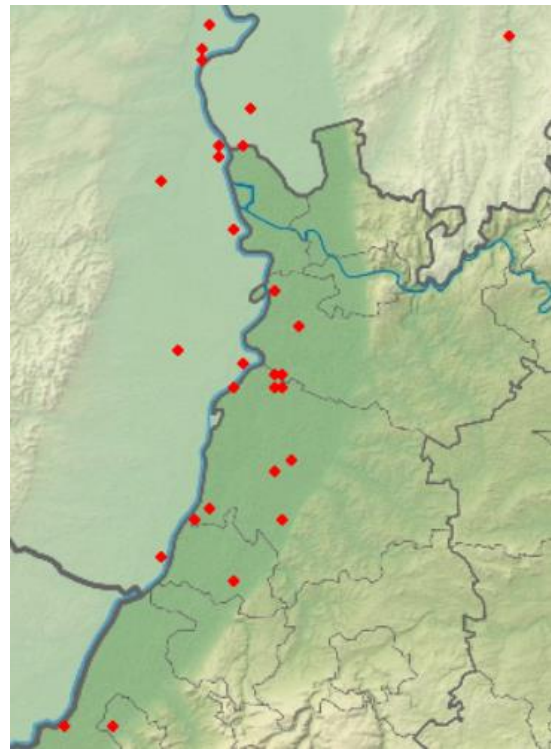

Brutverbreitung der Graugans (C-Meldungen)
(pulli ab 1.4.19)

Streifengans:

Im Vergleich zu Vorjahren, nur wenige Beobachtungen:

- 1 Ind. 07.4.19 NSG Spieß (Witiko Heuser)
- 1 Ind. 08.4.19 Stutensee [6817_3_41n] (Gerd Schön)
- 2 Ind. Hybride auf 3c 11.4.19 NSG Wagbachniederung (Johannes Ernst)
- 1 Ind. 10.5.19 Durmersheim [7015_4_48s] (Heinz Wolf)
- 1 Ind. 16.5.19 Linkenheim Streitköpfe (Dirk Bernotat)
- 1 Ind. 11.6.19 NSG Kiesgrube am Hardtwald (Gerd Schön)

Schwanengans: Brutvogel

Größere Trupps nur auf der Heidelberger Neckarwiese und im NSG Biedensand. Alle anderen Beobachtungen gehen auf 1-2 Ind. zurück.

40 C12. 26x adulte / 14x Pulli 19.5.19 Heidelberg Neckarwiese (Volker Heinrich)

35 C12. 26x Pulli 27.6.19 Heidelberg Neckarwiese (Michael Wink)



Schwanengänse 2019

Nilgans: verbreiteter Brutvogel

Nilgans
Jahreszeitliche Verteilung Beobachtungen

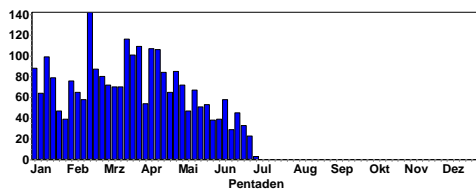

Nilgans
Summen der Pentadenmaxima

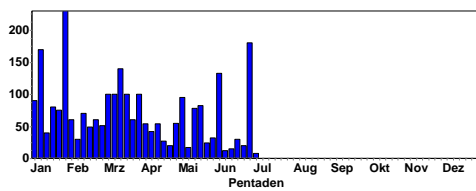

C-Meldungen: Die Nilgans hat teilweise schon im Februar/März Jungvögel; das Gros jedoch erst zwischen April bis Juni

Nilgans
Jahreszeitliche Verteilung Beobachtungen

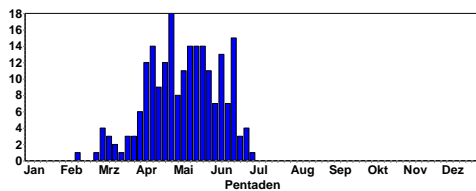

Größere Ansammlungen:

- 180 Ind. 27.6.19 Heidelberg-Zentrum [6518_3_52n] (Michael Wink)
- 133 C12. 3x Männchen adulte / 3x Weibchen adulte / 6x 1. KJ / diesjährige / 4x Pulli / 3x Pulli darunter nur 3 Familien
- 31.5.19 Heidelberg Neckarwiese (Manuel Jansen)
- 95 Ind. 03.5.19 Heidelberg Neckarwiese (Liviu Parau)
- 91 Ind. Maximiliansau nördlich vom Rheinradweg auf einer Wiese 27.6.19 Wörth am Rhein [6915_4_48n] (Hans-Jürgen Schygulla)
- 82 Ind. Nahrung suchend 17.5.19 Altrip [6516_4_48s] (Alfred Amberger)
- 78 Ind. rastend / ruhend 13.5.19 Altrip [6516_4_48s] (Alfred Amberger)
- 78 Ind. Nahrung suchend 15.5.19 Altrip [6516_4_48s] (Alfred Amberger)
- 55 A2. 30.4.19 Heidelberg Neckarwiese (Michael Wink)
- 54 Ind. 02.4.19 Heidelberg Neckarwiese (Stefan Hillmer)
- 54 Ind. 13.4.19 11141100 (WVZ) (Germersheim) (Hans-Jürgen Schygulla)
- 53 Ind. 03.5.19 Heidelberg-Zentrum [6518_3_52n] (Susanne Eberhard)
- 48 Ind. Nahrung suchend 16.5.19 Altrip [6516_4_48s] (Alfred Amberger)
- 23 B3. keine Bruthinweise 03.5.19 NSG LA Welsches Loch (Peter Petermann)
- 42 Ind. rastend / ruhend Hagenbach westlich vom Kiessee Willersinn 06.4.19 Hagenbach [6915_4_47s] (Hans-Jürgen Schygulla)

21 B3. ganzes Teichgebiet 14.4.19 Kernsee (Bergstraße) (Peter Petermann)

20 B3. 09.4.19 NSG Spieß (Falk Pollähne)

40 C12. teilweise mit Gösseln unterschiedlichen Alters

28.4.19 NSG Spieß (Volker Arndt)

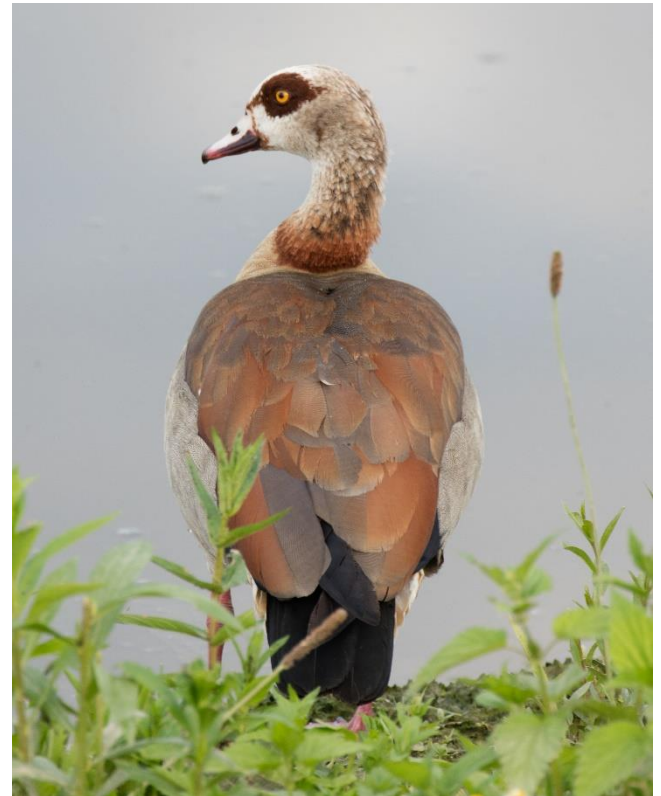

Nilgans © J. Dreher

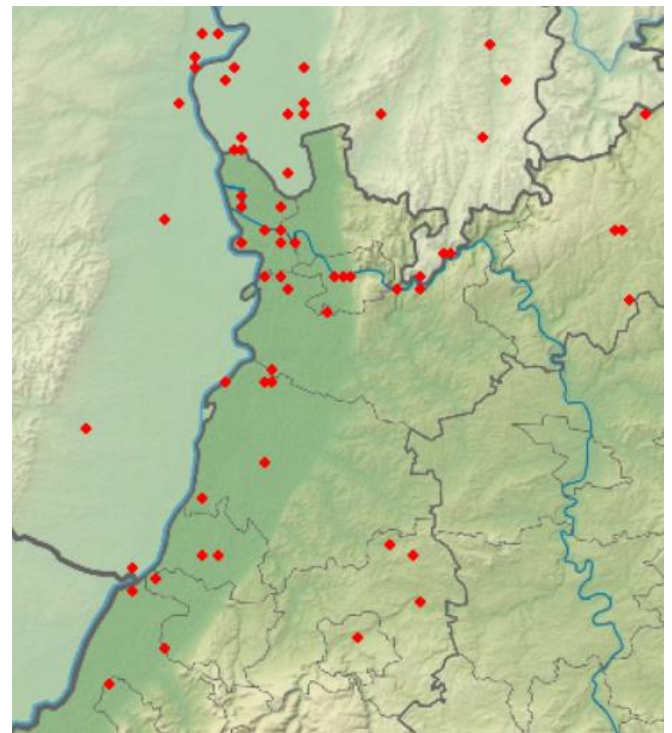

Brutverbreitung der Nilgans (C-Meldungen)

Brandgans:

Brandgans
Jahreszeitliche Verteilung Beobachtungen

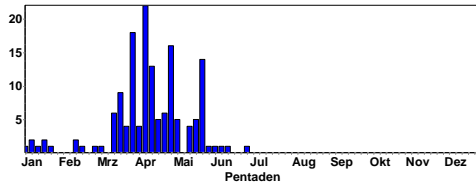

Brandgans
Summen der Pentadenmaxima

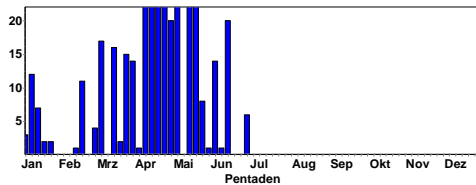

Rostgans:

Rostgans
Jahreszeitliche Verteilung Beobachtungen

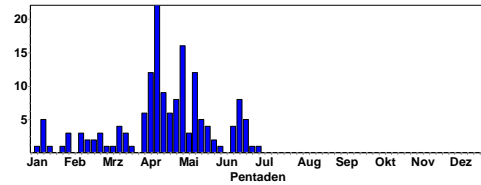

Rostgans
Summen der Pentadenmaxima

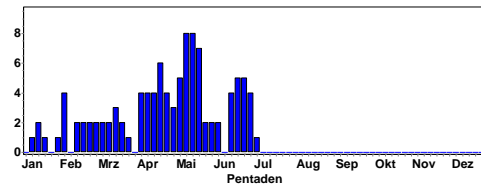

Wie in Vorjahren brüteten Brandgänse erfolgreich an den Klärteichen in Offstein. Die meisten Brandgänse verlassen den Ort im Juni, um zu den Mauserplätzen in der Nordsee zu ziehen.

22 B3. 07.4.19 Klärteiche Offstein [6315 (Michael Wink)
18 A1. 10.4.19 Klärteiche Offstein (Peter Hellenthal)
16 Ind. 13.4.19 Klärteiche Offstein (Volker Schmidt)
20 Ind. 15.4.19 Klärteiche Offstein Dürkheim) (Rudi Holleitner)
20 Ind. 27.4.19 Klärteiche Offstein (Volker Schmidt)
35 Ind. 8x Pulli 05.5.19 Klärteiche Offstein (Nicole Kranz)
37 C12. 6x Pulli 11.5.19 Klärteiche Offstein (Volker Schmidt)
29 C12. 23x adulte / 6x Pulli 17.5.19 Klärteiche Offstein (Harald Bott)
34 C12. 6x Pulli 18.5.19 Klärteiche Offstein (V Schmidt)
30 Ind. 19.5.19 Klärteiche Offstein (Günther Fehr)
7 C12. 2x adulte / 5x Pulli 19.5.19 Klärteiche Offstein (Günther Fehr)
19 A1. 25.5.19 Klärteiche Offstein (Michael Wink)
8 C12. 6x pulli 25.5.19 Klärteiche Offstein (Michael Wink)
20 C12. 8x Pulli 6+2 pul 10.6.19 Klärteiche Offstein (Volker Schmidt)
6 C. 29.6.19 Klärteiche Offstein (Volker Schmidt)

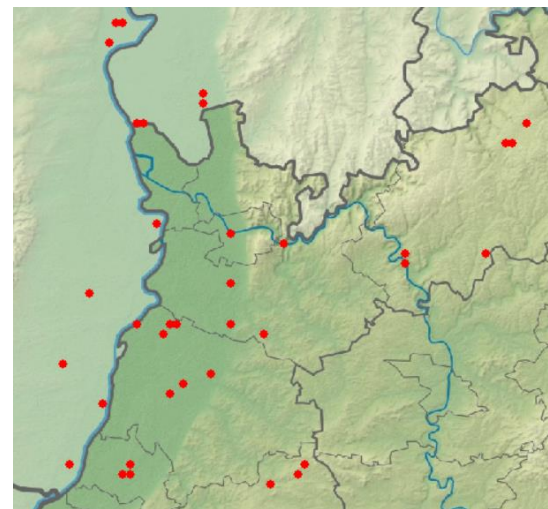

Rostgänse in Nordbaden (keine Brutvorkommen)

Brautente:

1 Ind. 1x Männchen 29.4.19 Fürth [6318_2_28n] (Fabian Schrauth)
1 Ind. 1x Männchen 07.6.19 Kurpark Bad König (Jörg Lippmann)

Mandarinente: Brutvogel

Mandarinente
Jahreszeitliche Verteilung Beobachtungen

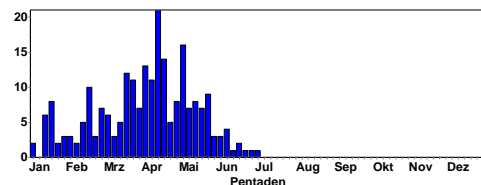

Mandarinente
Summen der Pentadenmaxima

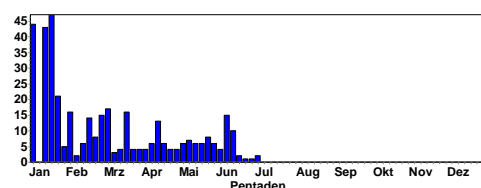

Brandgänse © M. Wink

Brutmeldungen C

7 C12. 2x Männchen / 1x Weibchen / 4x 1. KJ / diesjährige
07.5.19 Oberwaldsee (Helmut Barié)
6 C12. 1x Männchen / 2x Weibchen / 3x Pulli 14.5.19 Karls-
ruhe [6916_2_16s] (Steffen Tillmanns)
6 C12. 1x Weibchen / 5x Pulli Weibchen mit 5 Pulli 20.5.19
NSG Erlachsee (Niko Falk)
3 C12. 25.5.19 Karlsruhe [6916_2_16s] (Steffen Tillmanns)
5 C12. 06.6.19 Karlsruhe [6916_2_16s] (Steffen Tillmanns)
10 C12. 1x Weibchen / 3x Männchen / 6x Pulli neue Familie
auf Oberwaldsee: Weibchen mit 6 Pulli 10.6.19 Oberwald-
see (Niko Falk)

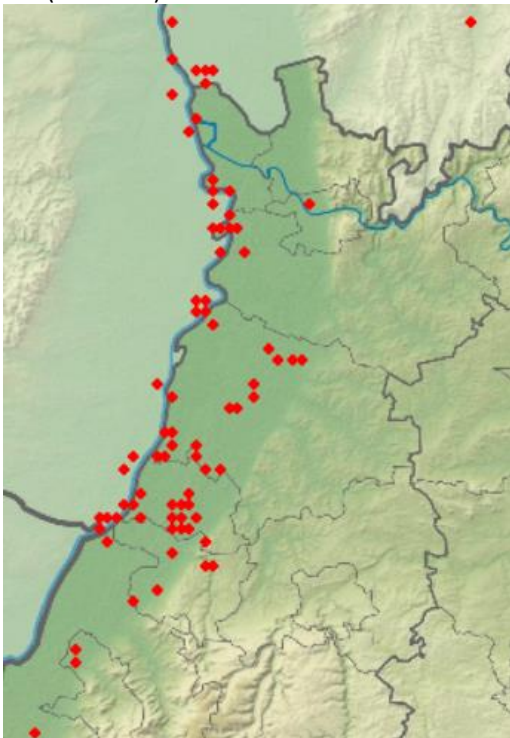

Mandarinenten (alle Meldungen aus 2019) Schnatterente: seltener Brutvogel

Schnatterente
Jahreszeitliche Verteilung Beobachtungen

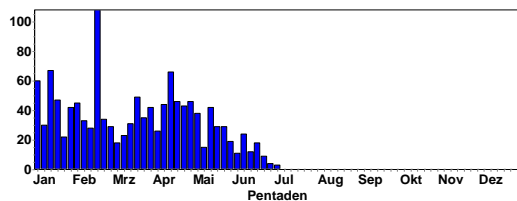

Schnatterente
Summen der Pentadenmaxima

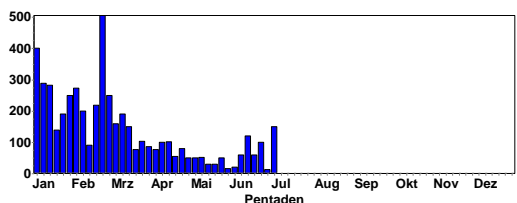

50 C12. 9x Pulli 27.4.19 NSG Wagbachniederung (Roberto Wolff)

20 C12. 1x Weibchen / 3x Pulli / 16x adulte 18.5.19 NSG
Wagbachniederung (Peter Erlemann)

1 C12. darunter 1 Familie mit 7 Pulli 29.5.19 NSG Wagbach-
niederung (Manuel Jansen)

1 C12. Weibchen mit 6 Pulli in Überflutungszone des NABU-
Feuchtgebiets 13.6.19 Saalbachniederung [6817_1_23n]
(Niko Falk)

25 C12. 12x adulte / 2 W führen 6 + 7 Pulli 19.6.19
Saalbachniederung (gesamt) (Fabian Bindrich)

12 C. 1x Weibchen / 11x Pulli 23.6.19 NSG Wagbachniede-
rung (Bettina Maier)

150 C12. Überwiegend Mausererpel und 3 neue Familien.
30.6.19 NSG Wagbachniederung (Ulrich Mahler)



Schnatterenten-Brut © M. Wink

Pfeifente: Durchzügler, Wintergast

Pfeifente
Jahreszeitliche Verteilung Beobachtungen

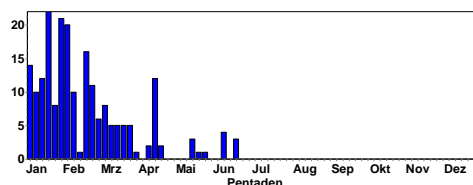

Pfeifente
Summen der Pentadenmaxima

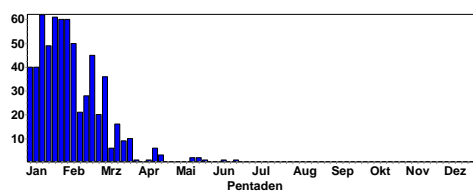

Je 1-2 Pfeifenten wurden bis in den Juni in der Wagbachniede-
rung und am Großen Meerwasser bei Eich beobachtet.

Größere Ansammlungen (bis 100 Ind) im NSG Wagbach- niederung und Spieß

Brutnachweise:

Krickente: Durchzügler, Winter- und Sommergast

Krickente
Jahreszeitliche Verteilung Beobachtungen

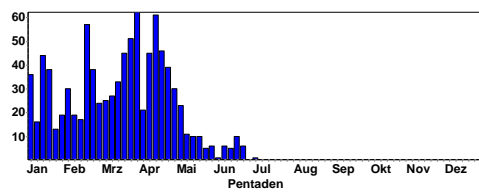

Krickente
Summen der Pentadenmaxima

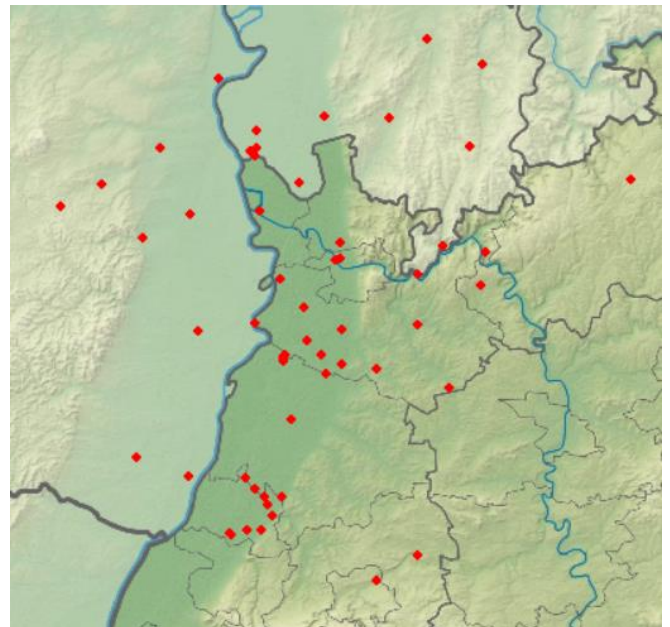
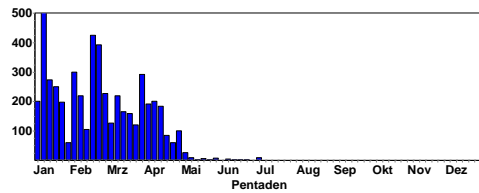

Brutzeitmeldungen der Stockente (C-Meldungen) (vermutlich wurden nicht alle Brutnachweise als C gemeldet)

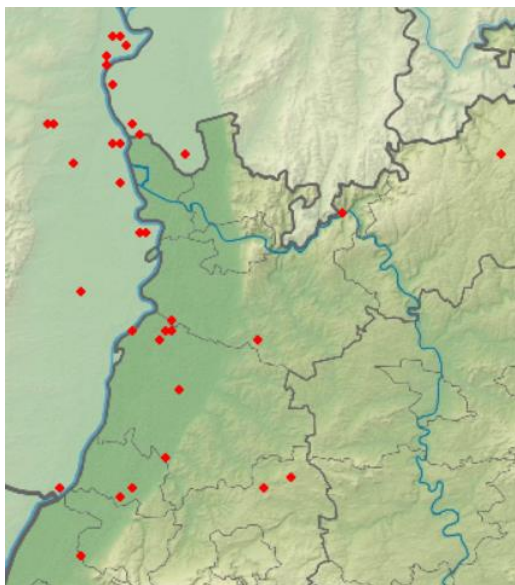

Krickenten im Frühjahr 2019 (Brutnachweise fehlen)



Stockente mit Jungen © D. Koch

Stockente: verbreiteter Brutvogel

Stockente
Jahreszeitliche Verteilung Beobachtungen

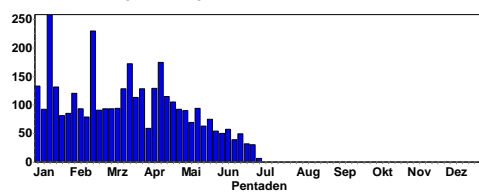

Stockente
Summen der Pentadenmaxima

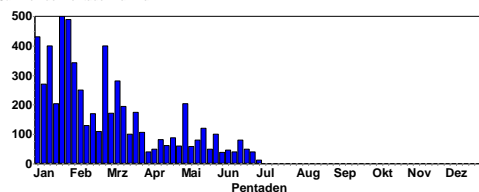

Spießente: Wintergast und Durchzügler Durchzügler bis Ende April

Spießente
Jahreszeitliche Verteilung Beobachtungen

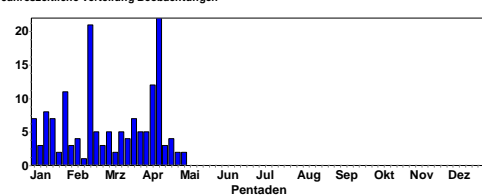

Spießente
Summen der Pentadenmaxima

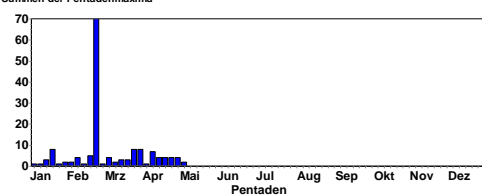



Spießenten-Erpel © C. Bernitt

Knäkente: Durchzügler, Sommergast

Hauptdurchzug im März/April; bis 5 Ind. im Mai und Juni in der Wag- und Saalbachniederung, NSG Spies und am Altrhein Eich-Gimbsheim

Knäkente
Jahreszeitliche Verteilung Beobachtungen

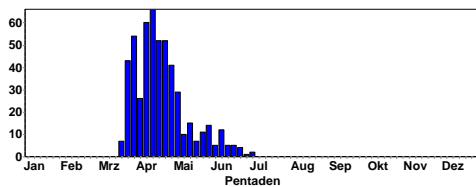

Knäkente
Summen der Pentadenmaxima

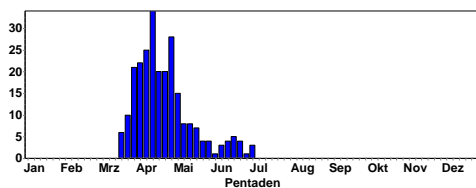

Es gibt einen einzigen Brutnachweis (da niemand anderes ihn bestätigt hat, kann nicht ausgeschlossen werden, dass eine Verwechslung vorliegt).

7 C12. 5x Pulli / 1x Weibchen adult / 1x Männchen adult
19.5.19 NSG Wagbachniederung (Alexander Saurer)

Kolbenente: Brutvogel

Kolbenente
Jahreszeitliche Verteilung Beobachtungen

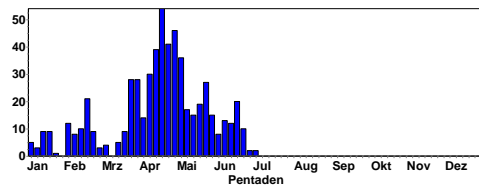

Kolbenente
Summen der Pentadenmaxima

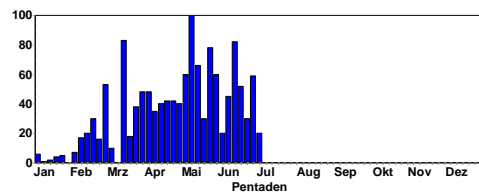

Meldungen von Bruten:

30 C12. 20x Männchen / 6x Weibchen 1 Familie. 05.5.19
NSG Wagbachniederung (Ulrich Mahler)
20 C12. @39688436 15.5.19 NSG Wagbachniederung (Maria und Hans Hoffmann)
30 C12. 1x Weibchen / 9x Pulli / 20x adulte 18.5.19 NSG
Wagbachniederung (Peter Erlemann)
1 C12. 20.5.19 NSG Wagbachniederung (Andreas Kohler)



Kolbenentenerpel © D. Koch

Größere Ansammlungen vor allem in der Wagbachniederung und an den Mechttersheimer Tongruben.

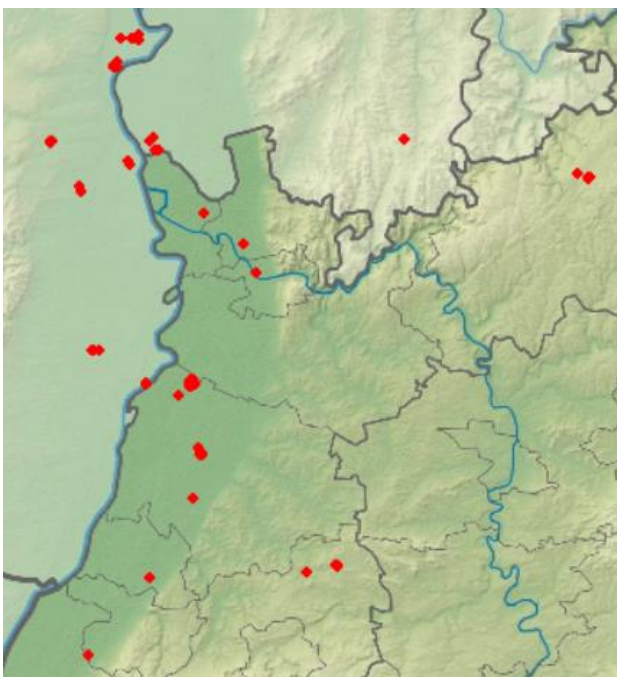

Knäkenten in 2019



Kolbenenten-Meldungen vom 1.4.-30.6.19

20 C12. 9x Pulli 22.5.19 NSG Wagbachniederung (Ernst Keber)
 5 C12. 1x adult / 4x Pulli 22.5.19 NSG Wagbachniederung (Karl-Heinz Salewski)
 6 C12. 2x adulte / 4x Pulli 23.5.19 NSG Wagbachniederung (Gerd Schön)
 50 C12. 36x Männchen / 11x Weibchen / 3x Pulli 24.5.19 NSG Wagbachniederung (Harald Bott)
 78 C12. 47x Männchen / 19x Weibchen / 12x Pulli 3 Weibchen mit 3, 4 und 5 pulli 25.5.19 NSG Wagbachniederung (Jürgen Blessing)
 39 C12. 26x Männchen / 10x Weibchen / 3x Pulli darunter mind. 1 Familie 29.5.19 NSG Wagbachniederung (Manuel Jansen)
 14 C12. 7x Männchen adulte / 3x Weibchen adulte / 4x Pulli 01.6.19 NSG Kohlplattenschlag (Heiko Geske)
 1 C12. 02.6.19 NSG Wagbachniederung (Wolfgang Müller)
 19 C12. 1x Männchen / 3x Weibchen / 15x Pulli 3 Familien mit 7+6+2 pulli. 05.6.19 NSG Wagbachniederung (Ulrich Mahler)
 45 C12. 28x Männchen 2 Familien 08.6.19 NSG Wagbachniederung (Ulrich Mahler)
 1 C12. 09.6.19 NSG Wagbachniederung (Ralph Achenbach)
 1 C12. 1 neue Familie. 13.6.19 NSG Wagbachniederung (Ulrich Mahler)
 13 C12. 6x adulte / 7x Pulli je 1 Weibchen mit 5 und 2 Pulli 13.6.19 NSG Wagbachniederung (Volker Haas)
 52 C12. 19x Pulli / 33x adulte 16.6.19 NSG Wagbachniederung (Eberhard Körner)
 20 C12. 4x adulte / 16x Pulli 1 Familie mit 7 pulli (1/5), 1 Familie mit 5 pulli (1/5), 2 Familien mit 2 pulli (4/5) 16.6.19 NSG Wagbachniederung (Lisa Maier)

5 C12. 1x Weibchen / 4x Pulli 1 neue Familie. 17.6.19 NSG Wagbachniederung (Ulrich Mahler)

24 C. 16x Pulli / 8x adulte 23.6.19 NSG Wagbachniederung (Bettina Maier)



Kolbenenten-Weibchen mit Jungen © B. Maier

Löffelente: Durchzügler, Winter- und Sommergast

Durchzug bis Anfang Mai; zur Brutzeit in einigen Gebieten anwesend, aber kein Brutnachweis!

Löffelente
Jahreszeitliche Verteilung Beobachtungen

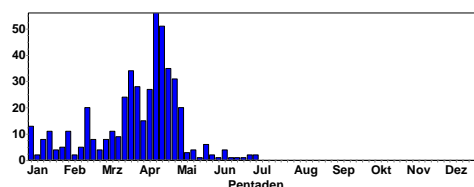

Löffelente
Summen der Pentadenmaxima

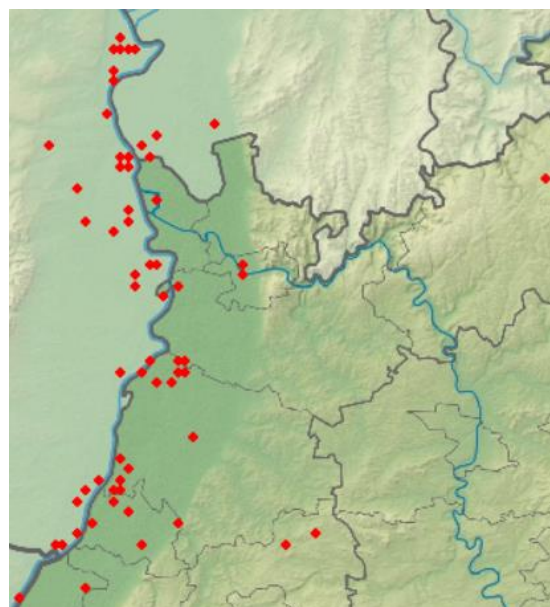
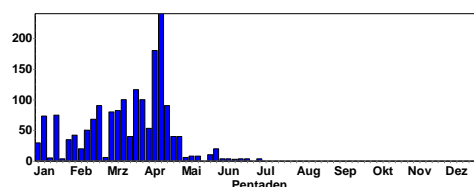

Löffelenten-Meldungen in 2019

Moorente: Gastvogel



Moorenten © D. Koch

Vermutlich 1 Ind im Bereich Spieß und Eich

1 Ind. 1x weibchenfarbig 07.4.19 Großes Meerwasser bei Eich (Witiko Heuser)

1 Ind. 05.5.19 Heinrichs-Talaue-See, Eich (Witiko Heuser)

1 Ind. 1x Männchen adult am zentralen Gewässer 14.5.19

Eich-Gimbsheimer Altrhein (Michael Schmolz)

1 Ind. 1x Männchen 31.5.19 NSG Spieß (Jannik Schlicht)

1 Ind. 02.6.19 NSG Spieß (Witiko Heuser)

1 Ind. 1x Männchen adult 08.6.19 NSG Spieß (Volker Schmidt)

1 Ind. 1x Männchen adult große Blänke am AB 29.6.19 Eich-Gimbsheimer Altrhein (Volker Schmidt)

Tafelente: Brutvogel, Durchzügler, Wintergast

Tafelente
Jahreszeitliche Verteilung Beobachtungen

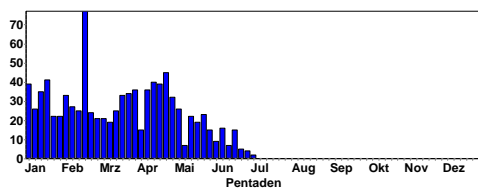

Tafelente
Summen der Pentadenmaxima

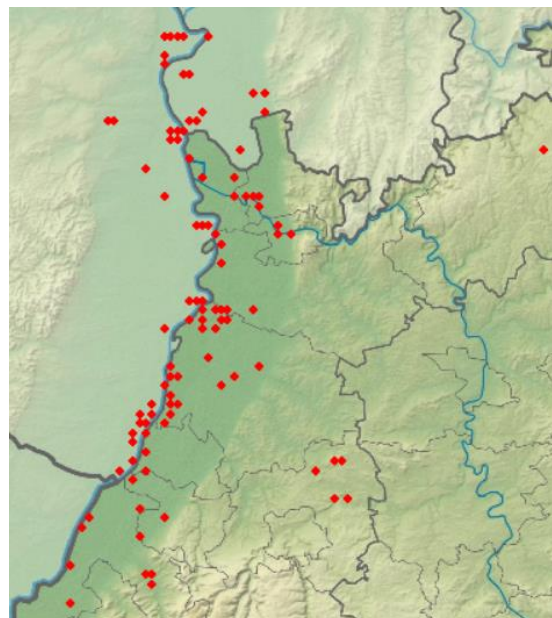
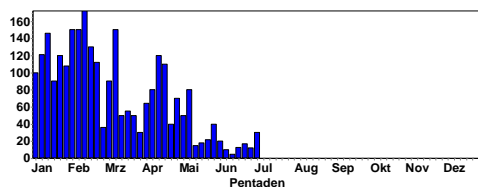

Tafelenten-Beobachtungen in 2019

Einige erfolgreiche Bruten im NSW Wagbachniederung und NSG Oberlücke bei Viernheim.

3 C12. 1x Männchen / 1x Weibchen / 1x Pullus Weibchen

28.6.19 NSG Oberlücke von Viernheim (Fabian Schrauth)

Reiherente: Brutvogel, Durchzügler, Wintergast

Reiherente
Jahreszeitliche Verteilung Beobachtungen

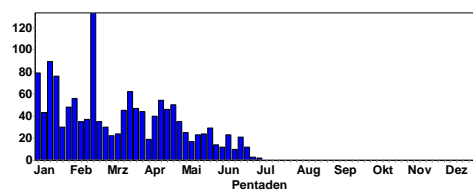

Reiherente
Summen der Pentadenmaxima

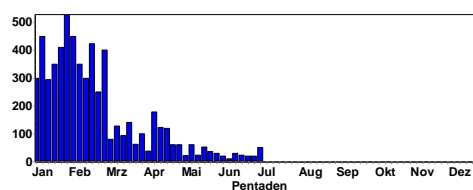

Tafelenten © B. Maier



Reiherente mit Jungen © B. Maier

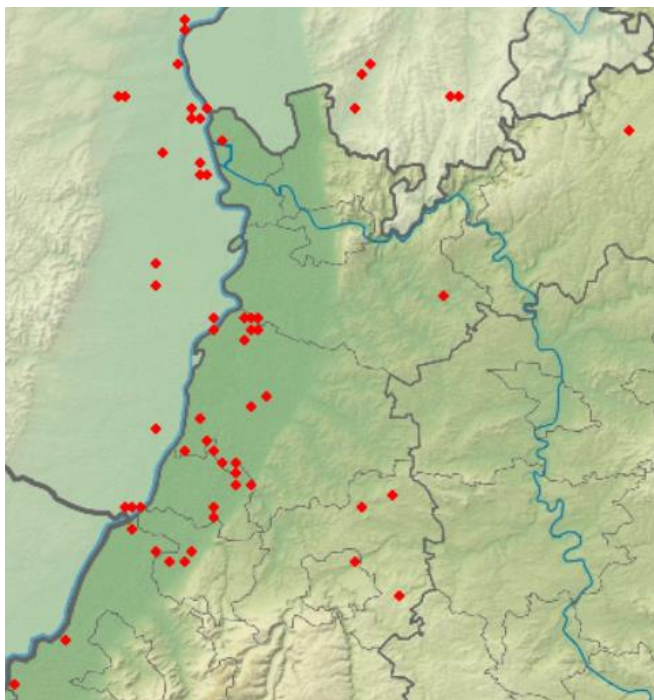

Reiherenten-Beobachtungen vom 1.4.-30.6.19

Erfolgreiche Bruten wurden nur aus der Wagbachniederung gemeldet.

Schellente: Durchzügler, Wintergast: späte Abzügler:

3 B5. 2x Männchen / 1x Weibchen 05.4.19 Abgrabung Minthe Süd (Martin Grimm)

1 Ind. 1x Männchen 2. KJ / vorjährig 14.4.19 11112400 (WVZ) (Rhein-Pfalz-Kreis) (Volker Schmidt)

1 Ind. 1x Weibchen 10.5.19 NSG Roßweiher (Enzkreis) (Jürgen Blessing)

Zwergsäger: Durchzügler, Wintergast, späte Abzügler:

1 Ind. 1x Weibchen 09.4.19 Roxheimer Altrhein & Silbersee (Alexander Neu)

Mittelsäger: seltener Gast

1 Ind. 07.-15.4.19 Großes Meerwasser bei Eich (mehrere Melder)

Gänsesäger: Seltener Brutvogel, Durchzügler, Wintergast

Gänsesäger
Jahreszeitliche Verteilung Beobachtungen

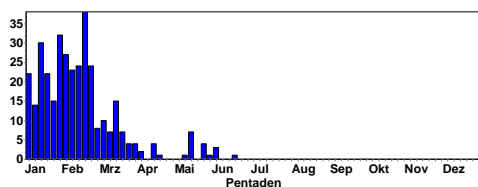

Gänsesäger
Summen der Pentadenmaxima

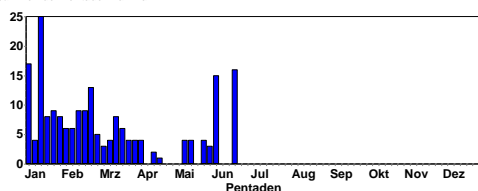

Gänsesäger zur Brutzeit 2019

Meldungen zur Brutzeit:

4 A1. 1x Männchen adult / 3x Weibchen adulte 10.5.19 Mühlacker [7019_3_44n] (Jochen Sieber)

4 Ind. 2x Männchen / 2x Weibchen 11.5.19 Rheininsel bei Rheindürkheim (Thomas Langenberg)

2 Ind. 2x Männchen 2. KJ / vorjährige 11.5.19 Großes Meerwasser bei Eich (Volker Schmidt)

1 Ind. 1x Weibchen adult 12.5.19 Hörden/Gernsbach [7216_1_11n] (Werner Seiler)

2 Ind. 2x weibchenfarbige 2 ex Weibchen. Brutabbruch? 12.5.19 Mühlacker [7019_3_44n] (Jürgen Momsen)

1 Ind. 1x Weibchen adult 13.5.19 Ottenau Nordost [7216_1_01n] (Werner Seiler)

1 Ind. 1x Weibchen adult 22.5.19 Hörden/Gernsbach [7216_1_11n] (Werner Seiler)

4 A1. 4x Männchen adulte 22.5.19 NSG Waghbachniederung (Ernst Keber)

4 Ind. 2x Männchen / 2x Weibchen erbeutet einen Flussbarsch. 22.5.19 Pforzheim [7118_1_04n] (Stefan Bucker)

3 Ind. 3x Weibchen 30.5.19 Illingen [7019_3_35n] (Enzkreis) (Gerold Vitzthum)

5 B. 1x Weibchen / 4x immature rastend / ruhend Berücksichtigt man die Gänseägerbeobachtungen der letzten Jahre bei Mühlhausen scheint es so, dass Gänseäger bei Mühlhausen erfolgreich brütet 31.5.19 Mühlacker [7019_3_34n] (Volker Weiß)

9 Ind. 1x Weibchen / 8x Pulli 31.5.19 Mühlacker [7019_3_34n] (Thomas Serafin)

15 Ind. 01.6.19 Mühlacker [7019_3_34n] (Herbert Voith)

16 Ind. 16x weibchenfarbige Belegfoto vorhanden 15.6.19 Pforzheim [7118_1_04n] (Stefan Bucker)

Wachtel: Durchzügler, seltener Brutvogel

Dieses Frühjahr war mal wieder ein gutes Wachteljahr mit etlichen Meldungen ab dem 1.5.

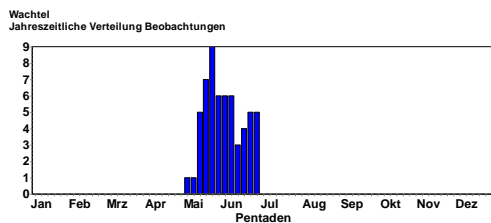

Fasanenhahn © D. Koch

Rebhuhn: seltener Brutvogel mit starken Rückgängen

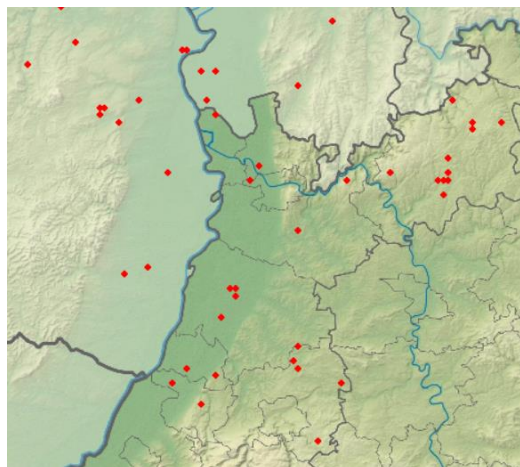
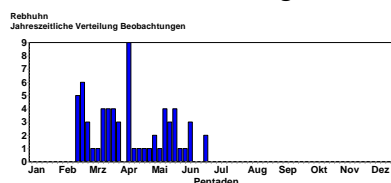

Wachteln 2019

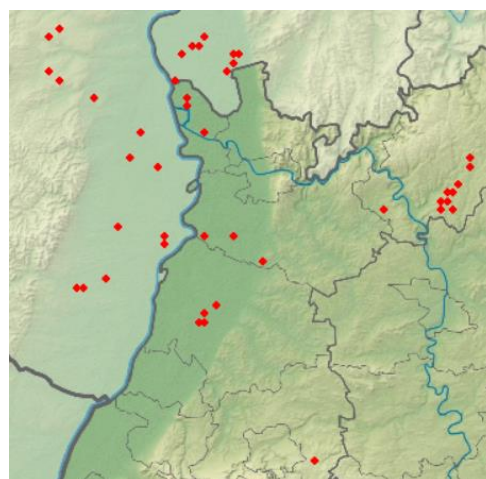

Rebhuhn-Meldungen aus 2019

Fasan: regelmäßiger Brutvogel

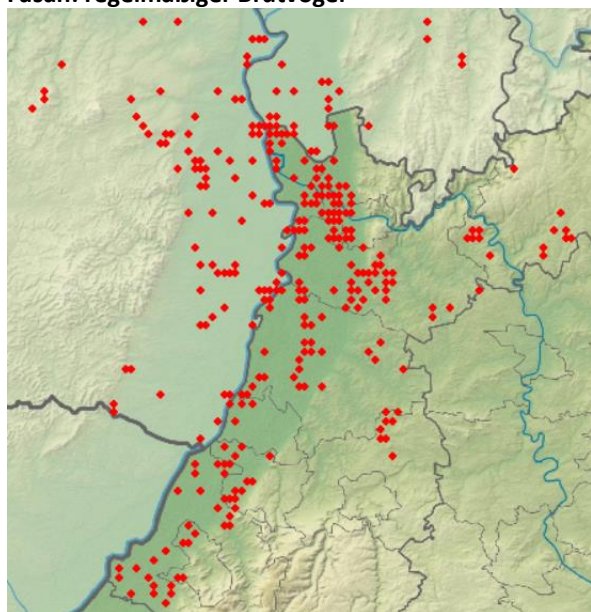

Fasan-Meldungen aus 2019, meist Tieflagen

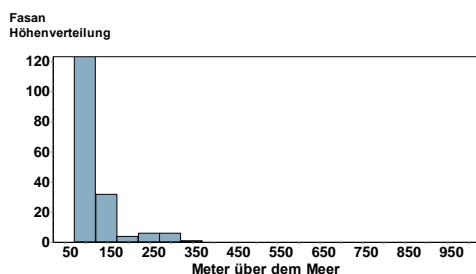

Haselhuhn: ??

1 Meldung aus dem Nordschwarzwald
Das Haselhuhn ist in BW ausgestorben. Die letzten gesicherten Nachweise stammen von um die Jahrtausendwende und die letzten Brutnachweise sind noch älter. In der kommenden RL wird die Art als ausgestorben geführt werden.

Daher muss die gemeldete Beobachtung auf einer bei der Art häufig vorkommenden Verwechslung beruhen.

Auerhuhn: seltener Brutvogel

Meldungen aus 5 Rastern im Nordschwarzwald

Zwergtaucher: verbreiteter Brutvogel

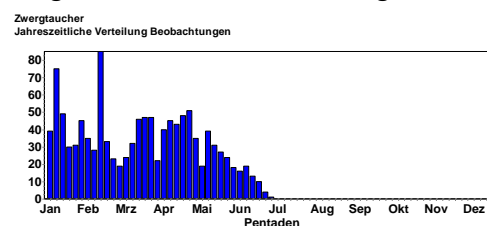

Zwergtaucher
Summen der Pentadenmaxima

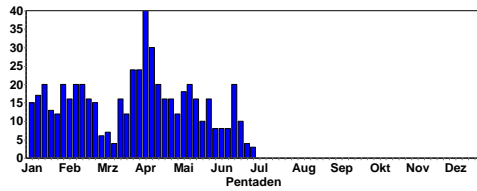

Haubentaucher
Summen der Pentadenmaxima

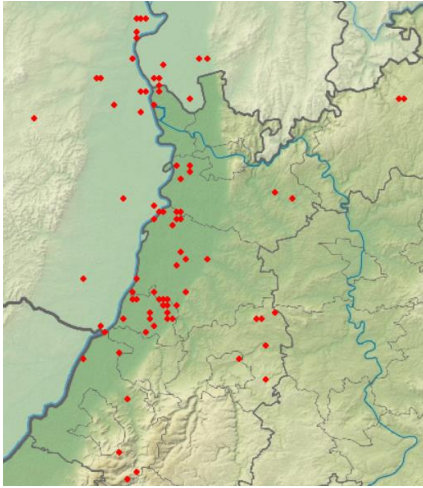
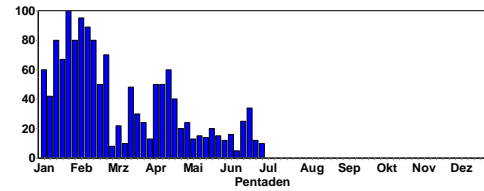

Zwergtaucher Meldungen vom 1.4.-30.6.19



Brütender Haubentaucher © B. Steiner

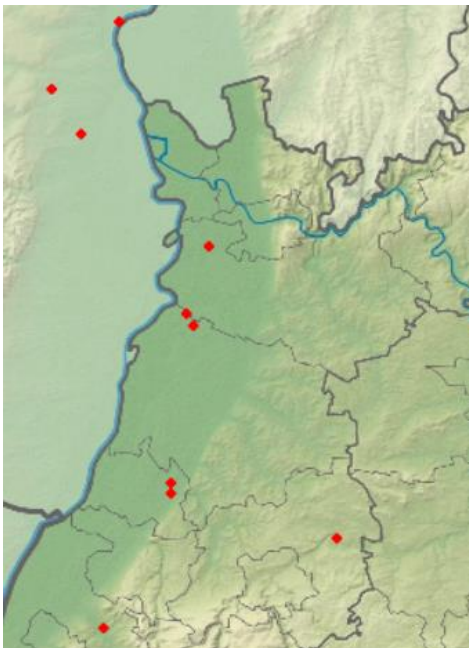

Zwergtaucher-Brutnachweise (C-Meldungen)

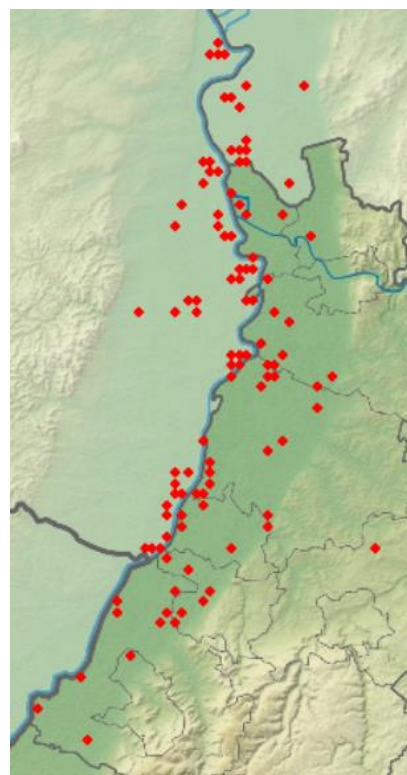

Haubentaucher-Meldungen vom 1.4.-30.6.19

Haubentaucher: verbreiteter Brutvogel

Haubentaucher
Jahreszeitliche Verteilung Beobachtungen

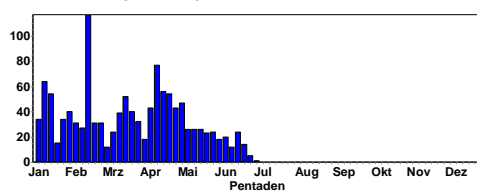

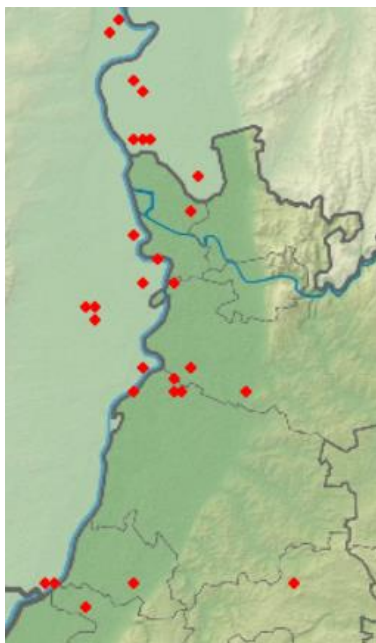

Brutnachweise (C-Meldungen)

Schwarzhalstaucher: seltener Brutvogel

Schwarzhalstaucher
Jahreszeitliche Verteilung Beobachtungen

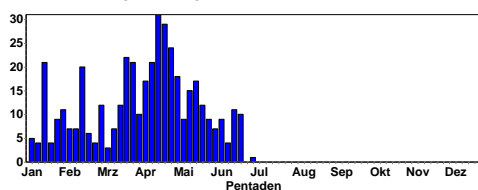

Schwarzhalstaucher
Summen der Pentadenmaxima

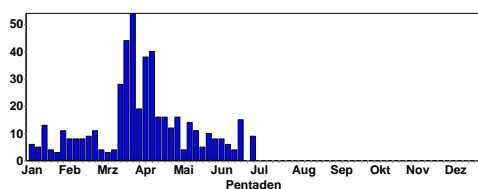

Schwarzhalstaucher © C. Armbruster

Brutnachweise (alle Wagbachniederung)

1 C12. Erste Familie. 10.5.19 NSG Wagbachniederung (Ulrich Mahler)

4 C12. 1x Männchen / 1x Weibchen / 2x Pulli 16.5.19 NSG Wagbachniederung (Ulrich Mahler)
 8 C12. darunter ein Paar mit mind. 2 Pulli 18.5.19 NSG Wagbachniederung (Konrad Gaus)
 11 C12. 1x Männchen / 1x Weibchen / 2x Pulli / 6x adulte 18.5.19 NSG Wagbachniederung (Peter Erlemann)
 3 C12. 2x adulte / 1x Pullus 22.5.19 NSG Wagbachniederung (Angelika Görs)
 6 C12. 3x adulte / 3x Pulli 29.5.19 NSG Wagbachniederung (Fabian Olschewski)
 10 C12. 6x adulte / 4x Pulli 30.5.19 NSG Wagbachniederung (Dietmar Kötter)
 8 C12. 5x adulte / 3x Pulli Mitbeobachter Paul Hellmann 31.5.19 NSG Wagbachniederung (Rembert Gödde)
 3 C12. 2x adulte / 1x Pullus 01.6.19 NSG Wagbachniederung (Hubert Holland)
 8 C12. 6x adulte / 2x Pulli 2 Pulli unterschiedlichen Alters von 2 Paaren 09.6.19 NSG Wagbachniederung (Kathrin Weber)
 4 C12. 1x Männchen / 1x Weibchen / 2x Pulli Nahrung suchend 11.6.19 NSG Wagbachniederung (Ulrich Mahler)
 6 C12. 1 Familie. 13.6.19 NSG Wagbachniederung (Ulrich Mahler)
 1 C. Altvögel füttern Jungvogel 15.6.19 NSG Wagbachniederung (Cornelius Dellwisch)

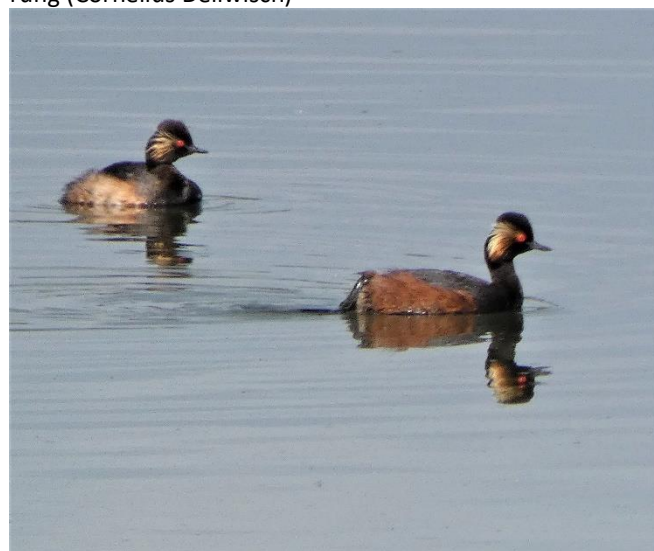

Schwarzhalstaucher © D. Koch

1 C12. 1 neue Familie. 15.6.19 NSG Wagbachniederung (Ulrich Mahler)
 3 C12. 1x Männchen adult / 1x Weibchen adult / 1x Pullus Altvögel füttern Jungvogel auf Rücken. (1x stationär, 1x stationär, 1x stationär) 16.6.19 NSG Wagbachniederung (Jörg Rathgeber)
 1 C12. 4 Familien (2 neu). 17.6.19 NSG Wagbachniederung (Ulrich Mahler)
 7 C16. 2x Männchen adulte / 2x Weibchen adulte / 3x Pulli Eindeutig zu erkennen: 1 bereits recht großes Pulli, 2 noch sehr kleine Pullis von den Ad. geführt. 20.6.19 NSG Wagbachniederung (Burkhardt Riechers)
 1 C12. Bisher 7 Familien. 20.6.19 NSG Wagbachniederung (Ulrich Mahler)
 4 C. 1x adult / 2x Pulli 23.6.19 NSG Wagbachniederung (Bettina Maier)

15 C12. 2x Männchen / 2x Weibchen / 5x adulte / 6x Pulli
Bisher 8 Familien. 23.6.19 NSG Wagbachniederung (Ulrich Mahler)

9 C12. 6x adulte / 2x 1. KJ / diesjährige / 1x Pullus ad noch
voll PK 30.6.19 NSG Wagbachniederung (Volker Schmidt)

Kormoran: Brutvögel du zahlreicher Durchzügler

Kormoran
Jahreszeitliche Verteilung Beobachtungen

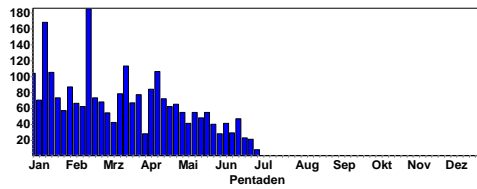

Kormoran
Summen der Pentadenmaxima

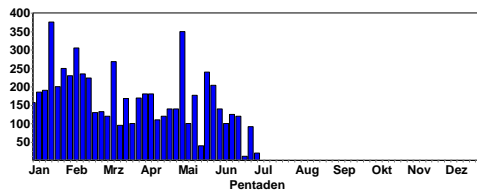

Brutkolonien des Kormorans (Viertel-MTB)

Löffler: seltener Gast

Löffler
Jahreszeitliche Verteilung Beobachtungen

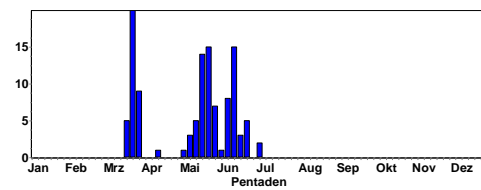

Löffler
Summen der Pentadenmaxima

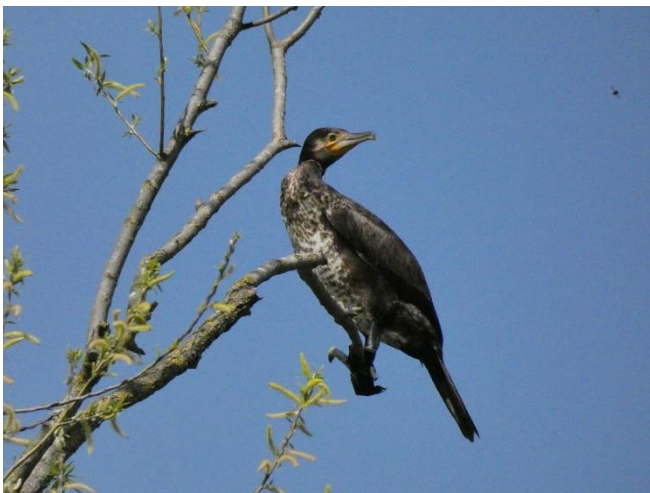
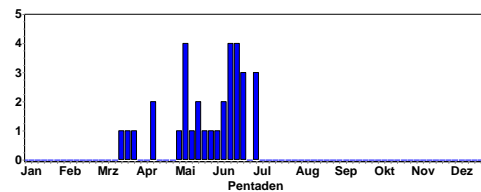

Kormoran © C. Bernitt

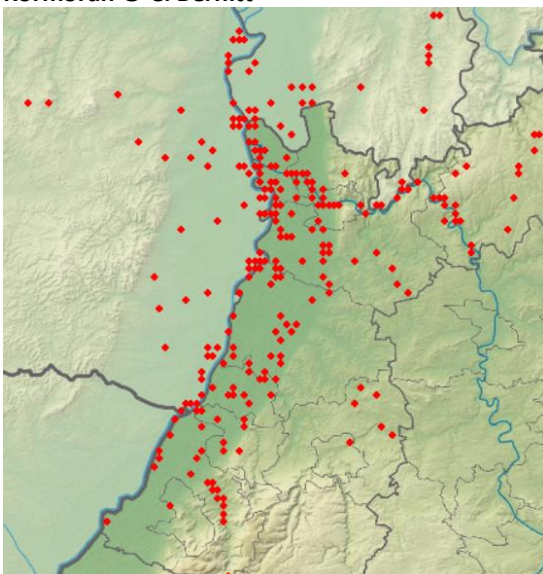

Kormoran-Meldungen vom 1.4.-30.6.19

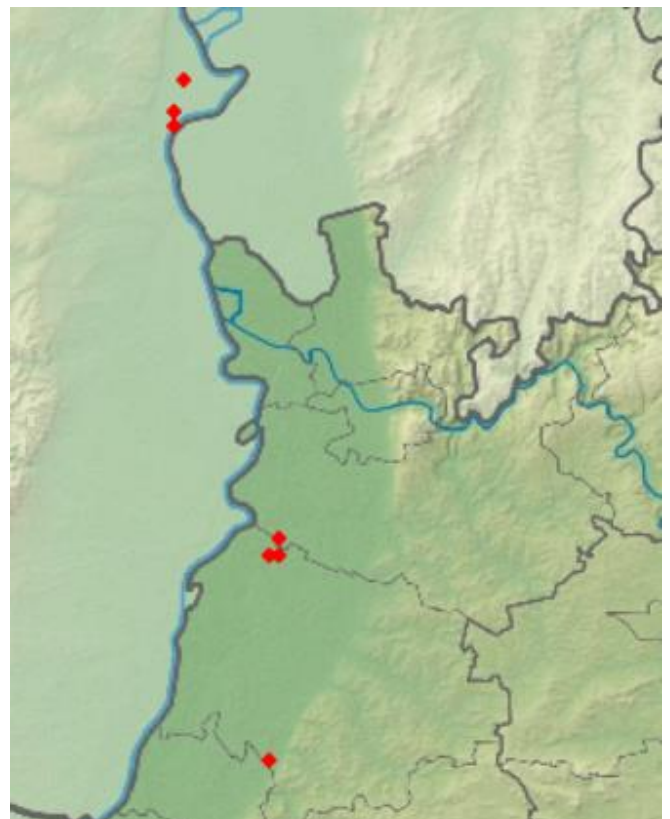

Löffler-Meldungen 2019



Löffler © F. Schrauth

1 Ind. 1x adult Unberingt 02.5.-13.6.19 NSG Wagbachniederung (viele Beobachter)
 1 Ind. 12.5.19 Eich-Gimbsheimer Altrhein (Volker Schmidt)
 2 Ind. 2x adulte 18.5.19 Eich-Gimbsheimer Altrhein (Volker Schmidt)
 1 Ind. 23.5.19 NSG Spieß (Hans-Peter Goerlich)
 1 Ind. 25.5.19 NSG Spieß (Fabian Schrauth)
 1 Ind. 26.5.19 Worms [6216_3_52n] (Dominik Becker)
 1 Ind. 27.5.19 NSG Spieß (Axel Frey)
 2 Ind. Foto: A. Muttray 08.6.19 Eich-Gimbsheimer Altrhein (Martina Fischer)
 2 Ind. 1x adult / 1x 2. KJ / vorjährig 09.6.19 NSG Wagbachniederung (Ralph Achenbach)
 1 Ind. 11.6.19 Weingartener Moor, Weingarten (G Kiefer)
 1 Ind. 12.6.19 Weingartener Moor, Weingarten Barié)
 4 Ind. 3x adulte / 1x 3. KJ 3 ad. und 1 immat. (3. KJ, evtl. auch 4. KJ). 14.6.19 NSG Spieß (Rüdiger Burkhardt)
 4 Ind. 15.6.19 NSG Spieß (Falk Pollähne)
 3 Ind. 20.-22.6.19 NSG Spieß (Volker Schmidt)
 3 Ind. 2x adulte / 1x 3. KJ Nahrung suchend 30.6.19 NSG Wagbachniederung (Ulrich Mahler)

Rohrdommel: seltener Gast

1 A2. 17.4.19 NSG Spieß (Axel Frey)
 1 Ind. 26.4.19 NSG Aalkistensee (Enzkreis) (Eberhard Körner)
 1 Ind. 23.6.19 NSG Spieß (Bernd Schweitzer)

Zwergdommel: seltener Brutvogel

1 A2. 1x Männchen Gesang / Balz Beobachter: Walter Greifenstein, Alfred Ullrich. 11.5.19 NSG Wagbachniederung (Ulrich Mahler)
 1 A2. 1x Männchen Gesang / Balz Beobachtung fide Armin Scheurer. 17.5.19 Oberhausen-Rheinhausen [6717_1 (Ulrich Mahler)
 1 Ind. 25.5.19 Erlichsee (Nordostteil) (Christine Mödinger)
 1 A1. 1x Männchen adult 02.6.19 NSG Neuhofener Altrhein (nö (Thomas Dolich)
 1 Ind. Rufe 14.6.19 Erlichsee (Nordostteil) (Volker Arndt)

1 A2. Gesang / Balz 22.6.19 NSG Wagbachniederung (Alexander Saurer)

1 A1. Um 22:30 Uhr kurz fliegend. Geschlecht nicht erkennbar. 28.6.19 Erlichsee (Südteil) (Roald Bierhalter)

1 A1. 1x Männchen fliegt ein Stück und verschwindet wieder im Schilf 30.6.19 Erlichsee (Südteil) (Konrad Gaus)

Nachtreier: seltener Gast

1 Ind. 24.4.19 Parkseen Vogelstang (Mannheim (Bernd Birkhahn)

1 Ind. 1x adult 18.5.19 NSG Wagbachniederung (K Reiner)

1 Ind. fliegend 09.6.19 NSG Wagbachniederung (Ralph Achenbach)

1 Ind. 1x 2. KJ / vorjährig 18.6.19 NSG Wagbachniederung (Peter Deneffle)

Kuhreiher: seltener Gast

1 Ind. Schon weitestgehend im PK, zusammen mit Weißstörchen in Wiese. Foto folgt. 04.5.19 Saalbachniederung [6817_1_23n] (Johannes Ernst et al.

1 Ind. Zusammen mit Seidenreiher Richtung Waghäusel überfliegend. 04.5.19 NSG Wagbachniederung

2 Ind. 2x adulte Beobachter: Alfred Ullrich (Belegfotos). 05.5.19 NSG Wagbachniederung (Ulrich Mahler)

Silberreiher: häufiger Gastvogel

Silberreiher
Jahreszeitliche Verteilung Beobachtungen

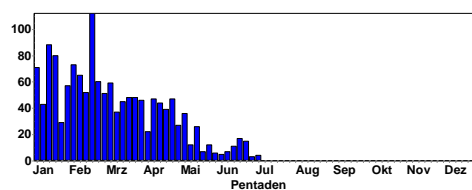

Silberreiher
Summen der Pentadenmaxima

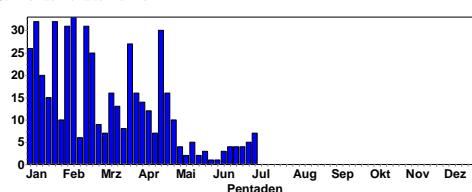

Silberreiher © D. Koch

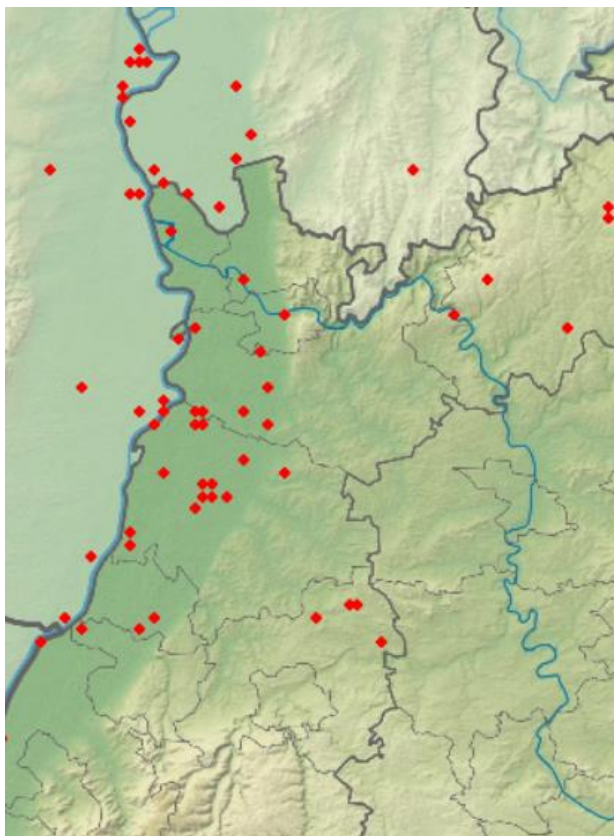

Silberreiher-Beobachtungen vom 1.4.-30.6.19
Graureiher: verbreiteter Brutvogel

Graureiher
 Jahreszeitliche Verteilung Beobachtungen

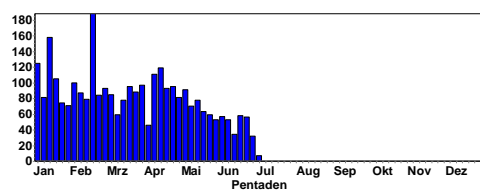

Graureiher
 Summen der Pentadenmaxima

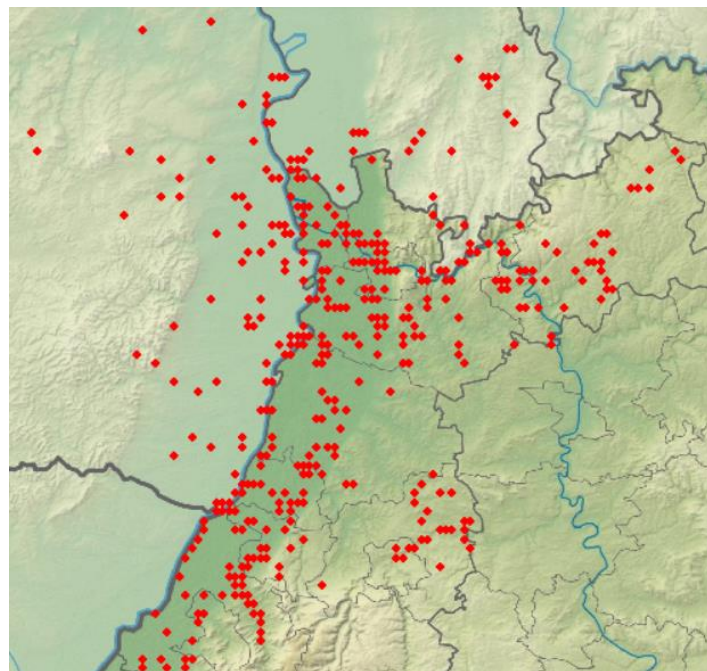
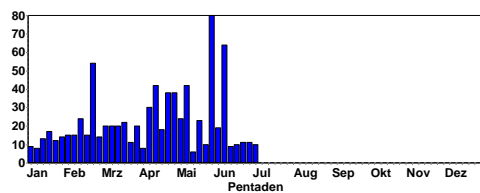

Graureiher-Meldungen vom 1.4.-30.6.19

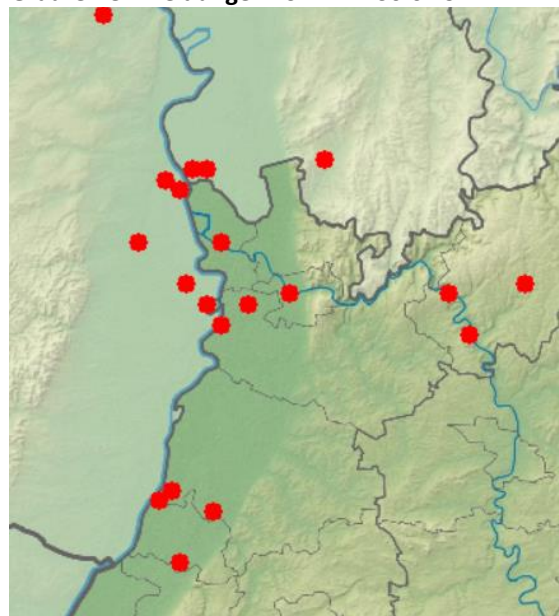

Brutnachweise (C-Meldungen)

Purpureiher: Brutvogel

Purpureiher
 Jahreszeitliche Verteilung Beobachtungen

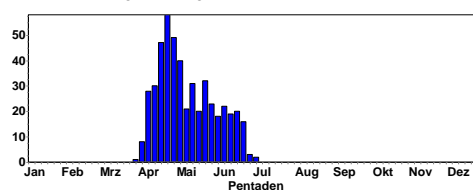

Purpureiher
 Summen der Pentadenmaxima

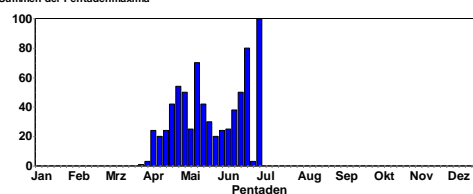

Graureiher © W. Dreyer



Purpurereiher © J. Dreher



Purpurereiher © C. Armbruster
Brutnachweise des Purpurereiher (C-Meldungen)

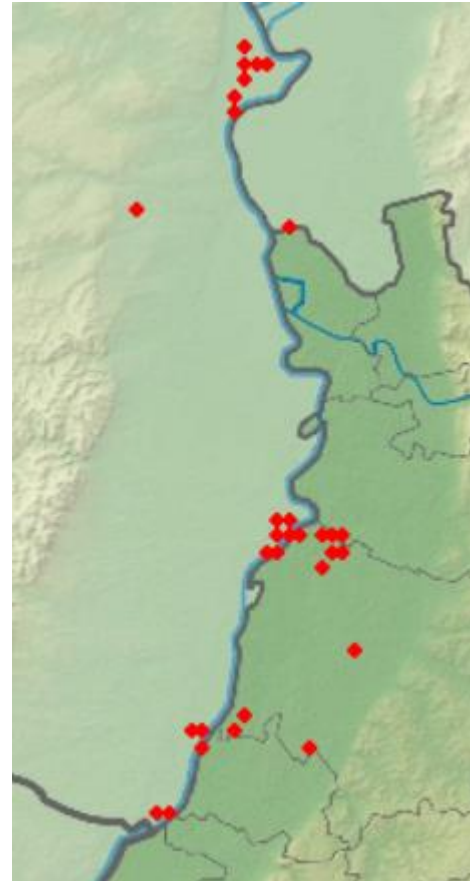

Purpurereiher 2019

100 C12. 30.6.19 NSG Wagbachniederung (Volker Schmidt)
80 Ind. mindestens 15 Nester mit je 2 Alt- und 2-5 Jungvögeln 23.6.19 NSG Wagbachniederung (Peter Müller)
70 C12. Nesterzählung 12.5.19 NSG Wagbachniederung (Ulrich Mahler)



Purpurereiher © B. Maier

50 C. Nesterzählung Mind. 25 besetzte Nester. 05.5.19 NSG Wagbachniederung (Ulrich Mahler)
43 C16. 38x Pulli / 5x adulte Mindestens 15 Nester mit Jungvögel verschiedenen Alters, nicht alle Altvögel anwesend 23.6.19 NSG Wagbachniederung (Bettina Maier)
38 C16. 38x Pulli 11 Nester mit 38 juv. (6x4, 4x3 und 1x2 juv.). 11.6.19 NSG Wagbachniederung (Ulrich Mahler)
6 C13. Pr_RP_009 30.4.19 NSG Spieß (Volker Schmidt)
5 A1. 4x adulte / 1x immatur ein Vogel steht länger auf einem Schilfbüschel, aber noch keine konkreten Bruthinweise

Pr_RP_003 01.5.19 Eich-Gimbsheimer Altrhein (Volker Schmidt)

2 B6. u.a. 1 mit Nahrungsbrocken im Schnabel zum vermeintlichen Neststandort fl. 16.5.19 Eich [6216_1_24s] (Michael Schmolz)

2 C13. Das Nest ist schwer einzusehen. Ein Vogel sitzt im Nest, der Andere schleppt Zweige an. Beide bauen noch fleißig. 24.5.19 NSG Spieß (Axel Frey)

2 B9. Ein Nest ist besetzt. Es wird immer noch daran gebaut. 27.5.19 NSG Spieß (Axel Frey)

Seidenreiher: seltener Sommergast

Seidenreiher
Jahreszeitliche Verteilung Beobachtungen

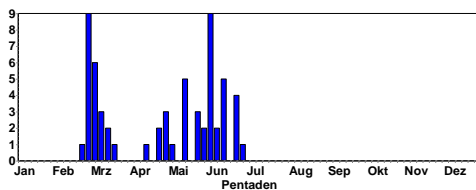

Seidenreiher
Summen der Pentadenmaxima

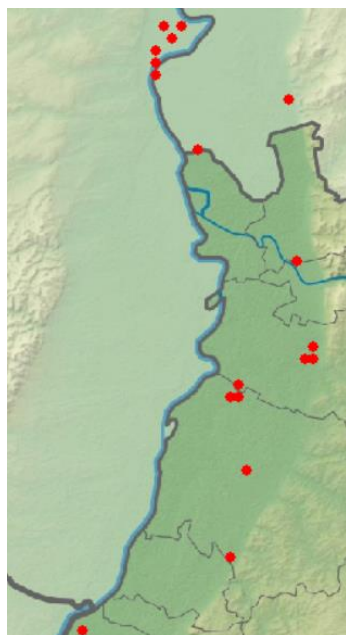
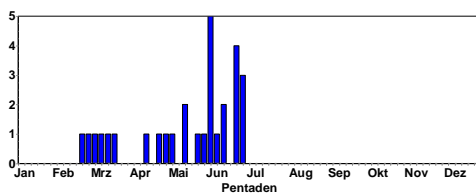

Seidenreiher 2019

1 Ind. Mit Silberreiher vergesellschaftet 14.4.19 Saalbachniederung (gesamt) (Andreas Vogel)

1 Ind. Zusammen mit 4 Silberreiher in der Wiese Nahrung suchend. 24.4.19 Saalbachniederung [6817_1_23n] (Johannes Ernst)

1 Ind. 28.4.19 NSG Spieß (Christian Dietzen)

1 Ind. rastend / ruhend im Brutkleid 29.4.19 Illingen [7015_3_33s] (Rastatt (Rainer Deible)

1 Ind. 04.5.19 NSG Wagbachniederung (Hendrik Reers)

2 Ind. Belegfoto mit schlechter Bildqualität 11.5.19 Weingartener Moor, Weingarten (Gerald Kiefer)

1 Ind. 1x adult rastend / ruhend 11.5.19 NSG LA Heegwasser (Bergstraße) (Peter Petermann)

2 Ind. rastend / ruhend Mitbeobachter: U. Mahler & LAG VSW 15.5.19 NSG Wagbachniederung (Fabian Bindrich)

1 Ind. 23.5.19 NSG Wagbachniederung (Günther Fehr)

1 Ind. 24.5.19 Tongruben, Jägerteiche (Doris Chalwatzis)

1 Ind. 29.5.19 Iffezheim, Rhein-km 333/Staust (J Müller)

1 Ind. Flying 30.5.19 NSG Wagbachniederung (Alex Savici)

1 Ind. 31.5.19 NSG Spieß (Jannik Schlicht)

4 Ind. 01.6.19 NSG Wagbachniederung (Jürgen Blessing)

2 Ind. 01.6.19 Eich [6216_1_24s] (Michael Schmolz)

1 Ind. 02.6.19 Iffezheim, Rhein-km 333/Staust (J Müller)

2 Ind. Pfütze in Maisacker 02.6.19 Iffezheim [7114_4_49s] (Jochen Müller)

1 Ind. 02.6.19 Großes Meerwasser bei Eich (Heribert Blankenheim)

1 Ind. 02.6.19 Eich-Gimbsheimer Altrhein (Volker Schmidt)

5 Ind. Beobachter: Hannes Klug. 03.6.19 NSG Wagbachniederung (Ulrich Mahler)

1 Ind. Auffliegend. 07.6.19 NSG Wagbachniederung (Dominik Becker)

1 Ind. 1x adult 10.6.19 Rhein-km 450 [6316_1_02s] (Jochen Theophil)

1 Ind. Neckaraufwärts fliegend 11.6.19 NSG Unterer Neckar: Altneck (Wolfgang Dreyer)

1 Ind. 13.6.19 NSG Spieß (Wolfgang Dreyer)

2 Ind. 2x adulte 14.6.19 NSG Spieß (Rüdiger Burkhardt)

4 Ind. 20.6.19 NSG Spieß (Volker Schmidt)

1 Ind. 23.6.19 NSG Wagbachniederung (Konrad Schwarz)

3 Ind. 23.6.19 NSG Spieß (Volker Schmidt)

3 Ind. 29.6.19 Eich-Gimbsheimer Altrhein (Volker Schmidt)

Schwarzstorch: seltener Brutvogel

Schwarzstorch
Jahreszeitliche Verteilung Beobachtungen

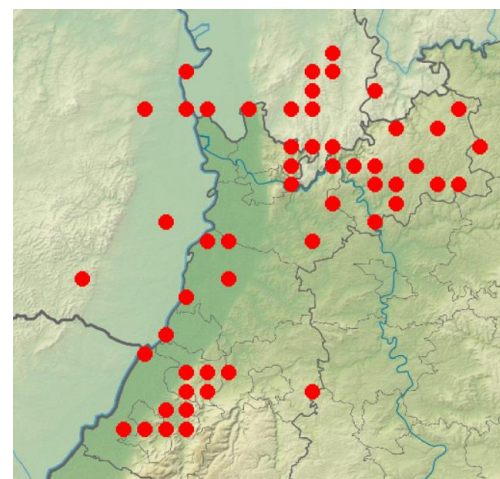
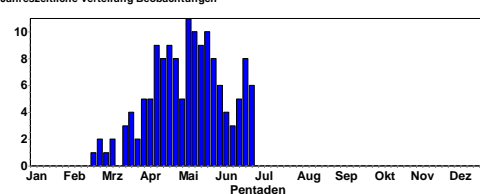

Schwarzstorch-Meldungen in 2019 (Viertel MTB)

Weißstorch: verbreiteter Brutvogel

Weißstorch
Jahreszeitliche Verteilung Beobachtungen

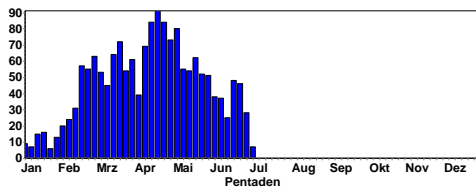

Weißstorch
Summen der Pentadenmaxima

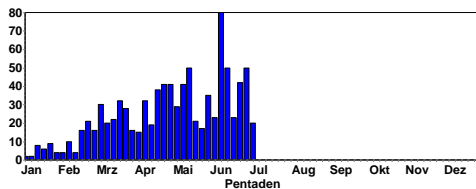

Weißstorch am Horst © D. Koch



Weißstörche © C. Bernitt

Fischadler: Durchzügler

Fischadler
Jahreszeitliche Verteilung Beobachtungen

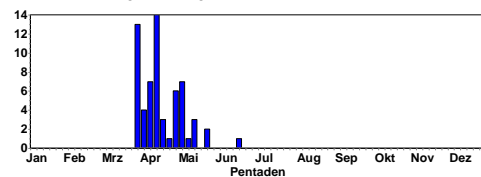

Daten ab Mai

- 1 Ind. Hochfliegend 02.5.19 Stutensee [6916_4_39n] (Bernd Petereit)
- 1 Ind. 02.5.19 Stutensee [6916_2_29s] (Klaus Lechner)
- 1 Ind. 04.5.19 NSG LA Welsches Loch (Fabian Schrauth)
- 1 Ind. kollerinsel (1x fliegend) 04.5.19 Otterstadter Altrhein, (Locke Frau)
- 1 Ind. überfliegend (kein / nicht sicherer Zug) 05.5.19 NSG Wagbachniederung (Rainer Ertel)
- 1 Ind. 05.5.19 NSG Wagbachniederung (Ulrich Mahler)
- 1 Ind. 05.5.19 NSG Spieß (Witiko Heuser)
- 1 Ind. fliegt ab nach Osten 07.5.19 NSG Erlachsee (Helmut Barié)
- 1 Ind. 15.5.19 Eggenstein-Leopoldshafen (Dirk Bernotat)
- 1 Ind. erbeutet Fisch und verzehrt ihn 15.5.19 Eggenstein-Leopoldshafen [6816 (Walther Feld)
- 1 Ind. wird von Rabenkrähe angegriffen und fliegt weiter 23.5.19 Eggenstein-Leopoldshafen [6816 (Walther Feld)
- 1 Ind. von mind. 17.30 Uhr über der vereinigten Weschnitz jagend 24.5.19 NSG Weschnitz-Insel von Lorsch (C Zurek)
- 1 Ind. Beobachter: Heinz Kaltschmitt 18.6.19 Heidelberg Gewerbegebiet Rohr (Armin Konrad)

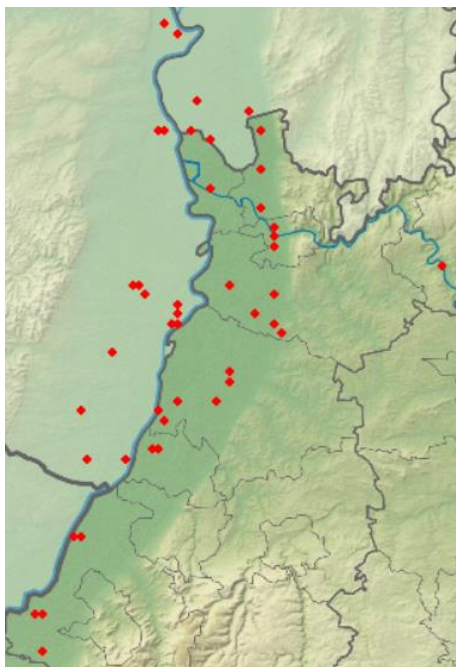

Brutnachweise des Weißstorks (C-Daten)

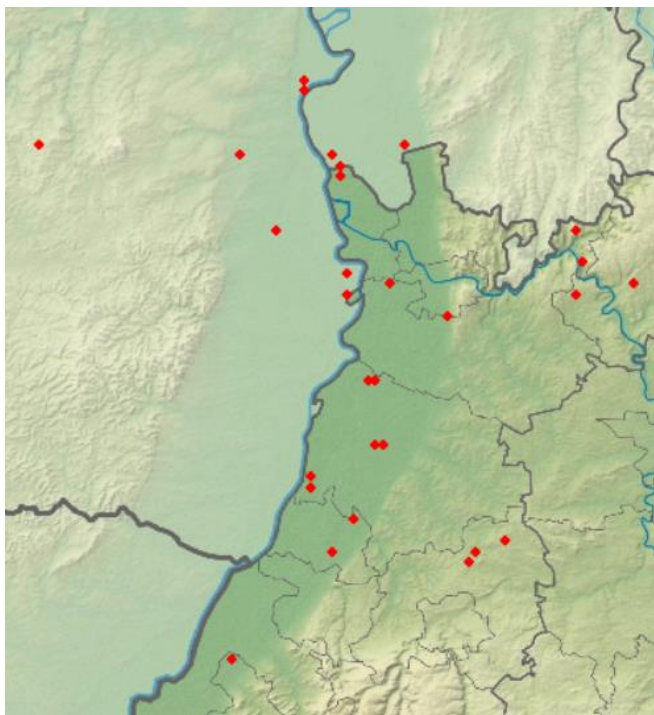

Fischadler-Sichtungen 2019

Wespenbussard: Durchzügler, Brutvogel

1 Ind. 01.4.19 Mühlacken [7019_1_02s] (Jürgen Momsen)
 4 Ind. Außergewöhnlich frühe Beobachtung für die Art. Gegen 16:30 Uhr einige Zeit mit Schwarzmilan über Altwiesloch kreisend entdeckt. Arttypische breite Bänderung der Steuerfedern sowie du 17.4.19 Wiesloch (PZN) [6618_3_53s] (Tobias Lepp)
 1 Ind. Über dem Steinbruch kreisend und abziehend 27.4.19 Wiesloch [6618_4_56n] (Tobias Lepp)
 1 Ind. 28.4.19 NSG Wagbachniederung (Donald Pennet)
 2 A1. 01.5.19 Weinheim [6418_3_53s] (Anja Betzin)
 1 Ind. 1x Männchen adult 05.5.19 Obrigheim Kirstetterhof [6620_ (Christiane Bernitt)

Wespenbussard
Jahreszeitliche Verteilung Beobachtungen

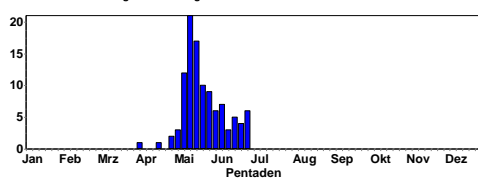

1 Ind. 07.5.19 Glashofen NW [6322_3_42n] (Karin Probst)
 1 Ind. überfliegend (kein / nicht sicherer Zug) persönl. Erstbeobachtung 2019 08.5.19 Glashofen SW [6322_3_42s] (Volker Probst)
 1 Ind. NO ziehend 08.5.19 FT-Salierring (Volker Schmidt)
 4 Ind. N ziehend 10.5.19 Reisenbach [6420_4_58s] (Andreas Quell)
 6 Ind. 1 stationär kreisend, 5 ziehend NO 10.5.19 NSG Wagbachniederung (Gerold Dobler)
 1 Ind. 10.5.19 Hockenheim [6617_3_55n] (Garnier Migrain)
 1 Ind. überfliegend 10.5.19 NSG Schafwiesen (Alfred Amberger)
 1 Ind. 11.5.19 Hardheim N [6322_4_49s] (Mario Swiegot)
 1 Ind. 11.5.19 NSG Spieß (Markus Forst)

6 Ind. 11.5.19 Rheininsel bei Rheindürkheim (Thomas Langenberg)
 7 Ind. NO ziehend 11.5.19 NSG LA Biedensand (Bergstraße) (Fabian Schrauth)
 13 Ind. dz N 11.5.19 NSG Spieß (Frieder Klöpfer)
 3 Ind. dz 11.5.19 Rheininsel bei Rheindürkheim (Frieder Klöpfer)
 7 Ind. O ziehend 11 Uhr 11.5.19 NSG Spieß (Volker Schmidt)
 1 Ind. kreisend über den Seufzer Wiesen 12.5.19 Saalbachniederung (gesamt) (Thomas Lang)
 1 Ind. 12.5.19 Karlsbad [7016_4_40s] (Donald Pennet)
 1 A1. überfliegend (kein / nicht sicherer Zug) 12.5.19 Ludwigshafen am Rhein [6516_4_ (Alfred Amberger)
 2 Ind. NO ziehend kreisen morgens über dem Wald hoch und fl. nach NO weiter 12.5.19 Birkenau [6418_1_02s] (Peter Petermann)
 1 Ind. überfliegend (kein / nicht sicherer Zug) 12.5.19 Worms [6216_3_43s] (Matthias Feuersenger)
 1 Ind. ziehend Richtung N 12.5.19 O Mußbach (Blockstation, Bälle (Christoph Bussen)
 1 Ind. 14.5.19 NSG Aalkistensee (Enzkreis) (Gerold Vitzthum)
 1 A1. 1x Weibchen adult Kam vom Wald nördlich (Gausberg) abgeflogen. 14.5.19 Illingen [7019_1_05s] (Enzkreis)(Ronald Meinert)
 1 Ind. 14.5.19 NSG LA Zeilwald (Bergstraße) (Peter Petermann)
 1 Ind. O ziehend überfl. hoch nach O 14.5.19 NSG LA Rallengraben (Peter Petermann)
 1 Ind. kreisend 15.5.19 Reisenbach [6420_4_58s] (Andreas Quell)
 1 A1. 1x Weibchen in Wald einfliegend 15.5.19 Sternenfels [6919_3_43n] (Johannes Baust)
 1 A1. @39702693 16.5.19 Ettlingen [7116_1_05s] (Bettina Haßler)
 1 A1. Richtung Augstel fliegend. 17.5.19 Eberbach Hohe Warte O [6519_2_ (Christina Kunze)
 1 Ind. 17.5.19 Oberschwarzach N [6619_2_10s] (Christiane Bernitt)
 2 Ind. nach NO durchziehend 18.5.19 NSG Ballauf-Wilhelmswörth Nord (Fabian Schrauth)
 6 Ind. 4 einzelne und einmal 2 Ind. dz nach N-NE 18.5.19 NSG Wagbachniederung (Klaus Reiner)
 1 A1. 18.5.19 Maulbronn [7018_2_07n] (Klaus Reiner)
 1 Ind. dz NNE 18.5.19 Karlsruhe [7016_2_10n] (Klaus Reiner)
 1 Ind. dz NE 18.5.19 Erlichsee (Nordostteil) (Klaus Reiner)
 7 Zug. 18.5.19 Buchen, MOS (P.u.G.Rückert)
 1 A1. 18.5.19 Wald-Michelbach [6418_4_50n] (Michael Wink)
 1 A1. 18.5.19 Wald-Michelbach [6418_4_40s] (Michael Wink)
 1 Ind. 19.5.19 Knittlingen [6918_3_55n] (Eberhard Körner)
 1 Ind. überfliegend (kein / nicht sicherer Zug) 19.5.19 NSG LA Bonaue [6316_4_56s] (Fabian Schrauth)
 2 Ind. 19.5.19 Bellheim [6815_2_08n] (Joachim Zürker)
 1 Zug. 22.5.19 Walldürn NSG Lappen, MOS (P.u.G.Rückert)
 1 A1. 1x Männchen adult (1x fliegend) 22.5.19 Insel Flotzgrün (Rhein-Pfalz-K (Simon Steiger)
 1 A1. 22.5.19 Insel Flotzgrün (Rhein-Pfalz-Kreis) (Wolfgang Dreyer)

2 Ind. N ziehend offenbar Start nach Zugrast, erkennbar mit Problemen, gegen den Nordwind voranzukommen, verschwinden nach einiger Zeit nach N - Zugstau? 22.5.19 Rhein-Km 439 (Bergstraße) (Peter Petermann)

2 A1. 1 fliegt an Grabenböschung auf, 2. überfliegt flach, beide nach W ab - Zugstau? 22.5.19 NSG LA Heegwasser [6416_2_07n] (Peter Petermann)

3 Ind. überfliegend (kein / nicht sicherer Zug) überfliegen in Baumwipfelhöhe nach NW, darunter ein sehr heller 22.5.19 NSG LA Bonaue [6316_4_56s] (Peter Petermann)

1 Ind. NW ziehend 23.5.19 Karlsruhe [7016_1_04s] (Klaus Lechner)

1 Ind. (1x fliegend) 23.5.19 Plittersdorf, NSG Rastatter Rh (Karl-Heinz Salewski)

1 A1. 1x Weibchen kreisend 23.5.19 Michelbuch [6519_3_43s] (Andreas Quell)

1 Ind. 25.5.19 Spessart [7016_4_56n] (Klaus Lechner)

2 A1. 27.5.19 Karlsruhe [6916_4_39s] (Jochen Lehmann)

1 Ind. 1x Weibchen adult aufkreisend und flach nach Nordost NO abfliegend / abziehend? 27.5.19 Illingen [6919_3_54n] (Enzkreis) (Ronald Meinert)

1 A1. 1x Männchen adult M. helle Morphe fliegt in Wald ein. 27.5.19 Sternenfels [6919_3_43n] (Ronald Meinert)

1 A1. Abfliegend 28.5.19 Sternenfels [6919_3_53s] (Ronald Meinert)

1 Ind. kreisend, dann nach O abziehend 30.5.19 Dossenheim Steinbruch Leferenz (Michael Ziara)

1 A1. 30.5.19 Oberhausen-Rheinhausen [6716_2] (Simon Steiger)

1 Ind. 02.6.19 Sulzbach, Katzenbusch/Hüttersb (Jochen Müller)

1 Ind. mit Schwarzmilanen über gemähter Wiese kreisend 02.6.19 NSG Neckaraue (Ladenburg) (Michael Ziara)

1 A1. 1x Männchen adult 02.6.19 Hochhausen Burgstädtle [6620_4] (Jan Noack)

1 A1. 1x Weibchen überfliegend (kein / nicht sicherer Zug) 04.6.19 NSG LA Bonaue [6316_4_56s] (Peter Petermann)

1 A1. überfliegend (kein / nicht sicherer Zug) 06.6.19 Ketscher Altrheinmündung (Alfred Amberger)

5 Ind. 07.6.19 Wolfsmühle zw. Gangloff u. Bis (Margrit Franke)

1 A1. 08.6.19 Heidelberg-Ziegelhausen (Gustav Holland)

1 A1. 08.6.19 Heidelberg-Ziegelhausen (Hubert Holland)

1 Ind. 08.6.19 Landau (Zoo, Bismarckturm) [67] (Dirk Felzmann)

1 Ind. 1x Männchen adult (1x fliegend) 09.6.19 NSG Erlachsee (Jörg Rathgeber)

1 A1. Kreisend und später in Richtung Wald abziehend 12.6.19 Wiesloch [6618_3_45n] (Tobias Lepp)

1 A1. 1x Männchen 16.6.19 Neckargemünd [6619_1_02n] (Klaus Reiner)

2 Ind. überfliegend (kein / nicht sicherer Zug) kreisen am Rallengraben hoch und fl. in großer Höhe nach S 17.6.19 Bonaue [6416_2_06n] (Peter Petermann)

1 Ind. 1x Männchen adult 22.6.19 Brombachtal [6219_4_38s] (Oden (Thomas Steiger))

1 A1. 1x Weibchen 22.6.19 NSG Neuhofer Altrhein (nö) (Volker Schmidt)

1 A1. 25.6.19 Heiligkreuzsteinach [6418_4_49] (Michael Ziara)

1 A1. 25.6.19 Sulzbach, Katzenbusch/Hüttersb (Jochen Müller)

1 Ind. 27.6.19 Vorfeldkopf (Rastatt) (Walter Finkbeiner)

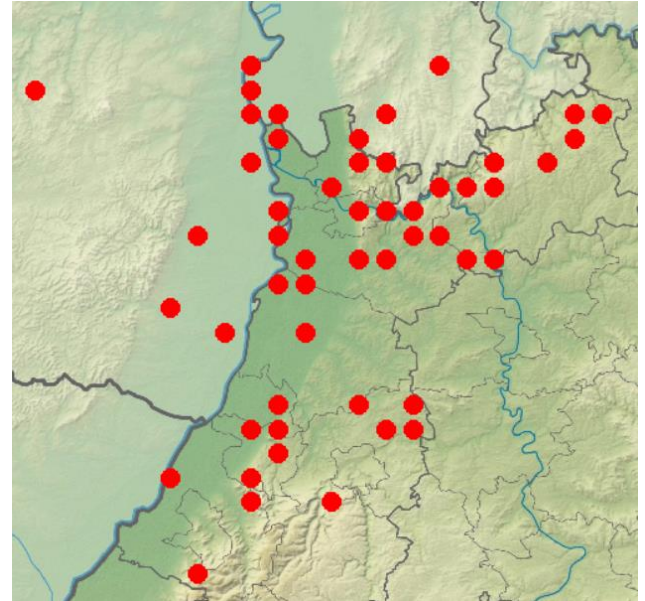

Wespenbussard 2019

Zwergadler: seltener Gast

1 Ind. hellere Variante der dunklen Morphe durchziehend, kurz von Falke gehasst 26.5.19 NSG Spieß (Volker Arndt)

Steinadler: sehr seltener Gast

1 Ind. 1x adult Gegen 9.15 Uhr sehe ich zufällig über dem nördlichen Feld zwei große majestätische Vögel niedrig von Westen nach Osten fliegend. 30.5.19 Malsch [7116_1_15s] (Meike Albert)

Kornweihe: Wintergast, Durchzügler

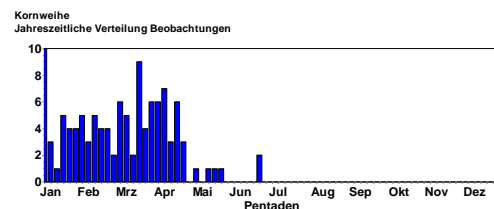

Daten ab 15.4.

1 Ind. 16.4.19 Dossenheim Ölberg Süd (Wolfgang Fischer)

1 A1. 16.4.19 Teschenmoschel [6312_3_44n] (Margrit Franke)

4 Ind. 18.4.19 Saalbachniederung (gesamt) (Günther Fehr)

1 Ind. Kreisend über Wäldchen Stechlaub 19.4.19 Ettlingen [7116_1_05n] (Bettina Haßler)

1 Ind. 1x weibchenfarbig 19.4.19 Fünfheimburgerwald Süd (Martin Boschert)

3 Ind. 21.4.19 NSG Bruchgraben (Baden-Baden) (U Wagner)

1 Ind. 1x Weibchen 21.4.19 zw. Ebertsheim u. Neuleinigen (Axel Frey)

1 Ind. dz Männchen 22.4.19 Römerberg Mechtersheimer Tongrube (Oliver Burry)

1 Ind. 1x M 05.5.19 Fünfheimburgerwald (Uwe Wagner)

1 Ind. 12.5.19 NSG Wagbachniederung (Donald Pennet)

1 Ind. 25.5.19 Mettenheim [6216_3_31s] (Alzey (Marjory Thomas))
 1 Ind. Weibchenfarbig 20.6.19 Dörrmoschel [6312_3_45s] (Margrit Franke)
 1 Ind. 23.6.19 Hambrücken [6717_3_53s] (Werner Debatin)

Wiesenweihe: Durchzügler

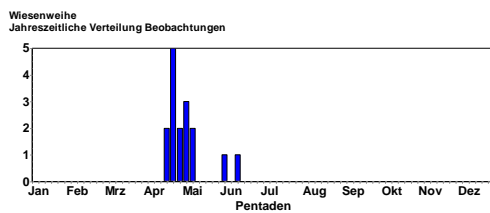

2 Ind. 2x Männchen adulte 19.4.19 Saalbachniederung (gesamt) (Thomas Lang)
 1 Ind. 1x Männchen Zug dz. Nordost, 19.4.19 Sternenfels [6919_3_32n] (Johannes Baust)
 1 Ind. 1x Weibchen 21.4.19 Eich-Gimbsheimer Altrhein (Alexander Neu)
 1 Ind. 23.4.19 Aglasterh. Weilmühle [6619_4] (Irmelin Reinmuth)
 1 Ind. 1x Männchen adult vormittags von N. Lepp im Gebiet entdeckt und auch am späten Nachmittag noch anwesend 23.4.19 Malsch [6718_3_31s] (Tobias Lepp)
 1 Ind. 1x Weibchen 25.4.19 NSG Spieß (Volker Schmidt)
 1 Ind. 28.4.19 NSG Spieß (Ferdinand Wegmann)
 1 Ind. 29.4.19 Mannheim [6416_2_28n] (Julia Staggenborg)
 1 Ind. 03.5.19 NSG Wagbachniederung (Helmut Frind)
 1 Ind. über den Ackerflächen jagend 04.5.19 Ackerflächen Südwest. Einhäus (Fabian Schrauth)
 1 A1. 1x Männchen adult Üfl aus Ri Fahrenbach in Ri W 10.5.19 Lohrbach Flugplatz N [6520_4_5] (Frank Laier)
 1 Ind. 1x 2. KJ / vorjährig ziehend NO 10.5.19 NSG Wagbachniederung (Gerold Dobler)
 1 Ind. 03.6.19 Hambrücken [6717_3_53s] (Werner Debatin)

Rohrweihe: Brutvogel

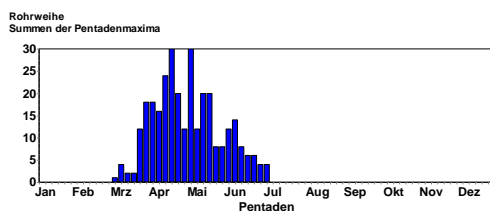
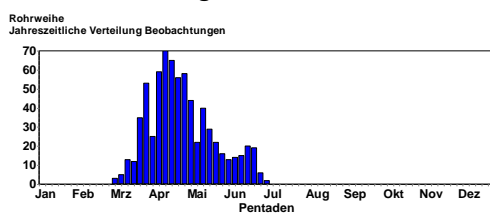

Rohrweihen-Männchen © C. Armbruster

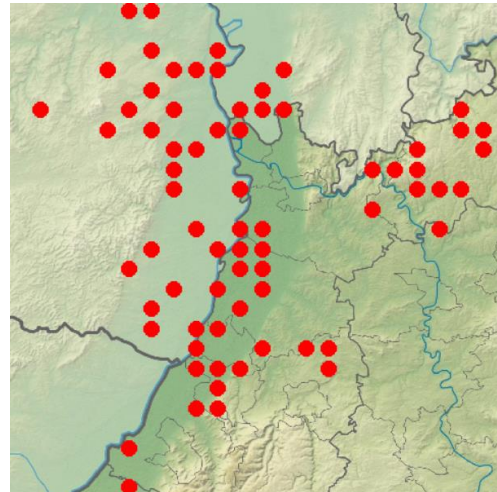

Rohrweihen-Meldungen 2019



Rohrweihe © F. Schrauth

Habicht: Brutvogel

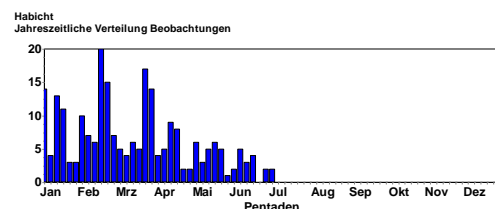

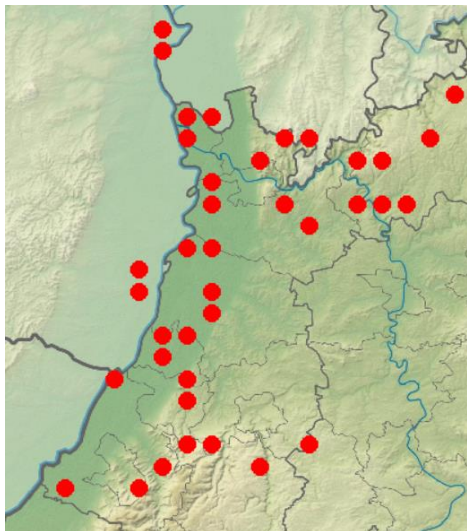

Habichtmeldungen zwischen 1.4. und 30.6.19

Rotmilan: verbreiteter Brutvogel

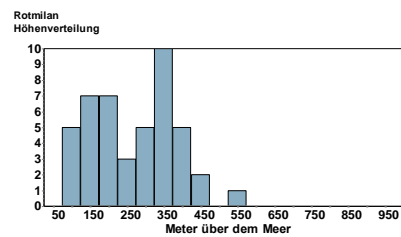
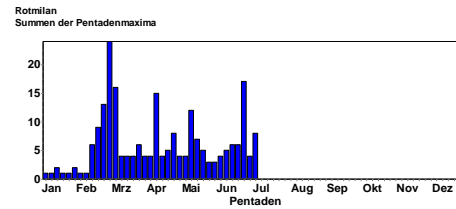
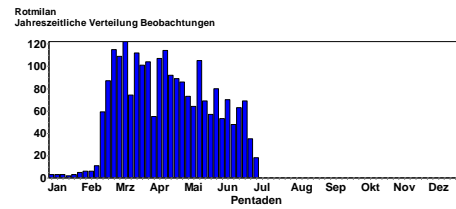

Sperber: verbreiteter Brutvogel

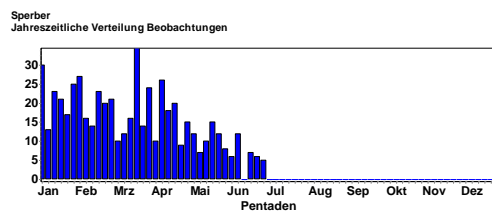

Sperber © C. Bernitt



Rotmilan © M. Wink

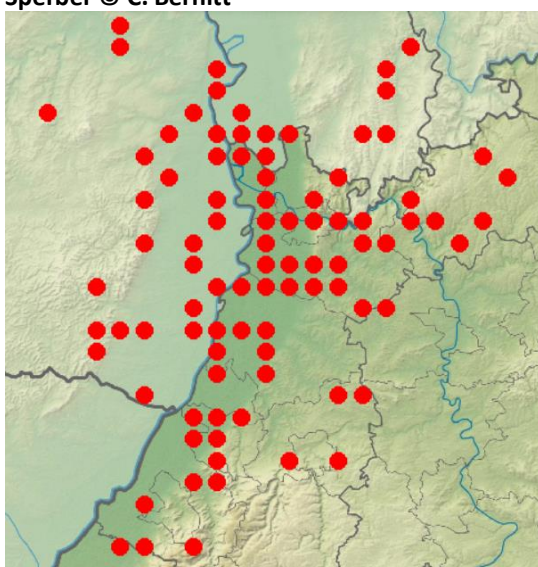

Sperbermeldungen zwischen 1.4. und 30.6.19

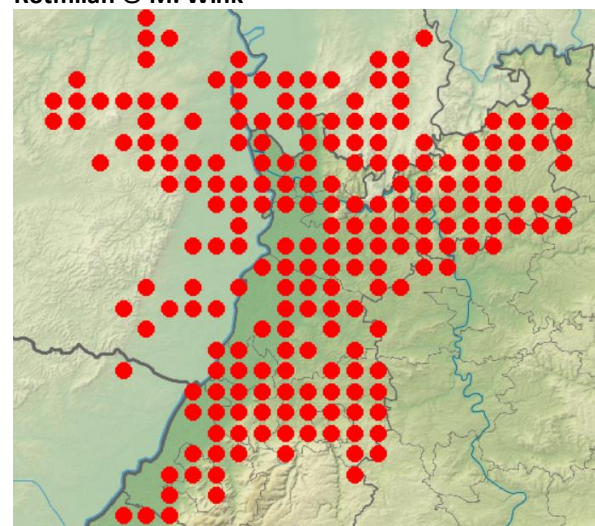

Rotmilanmeldungen zwischen 1.4. und 30.6.19



Rot- und Schwarzmilane © C. Bernitt

Schwarzmilan: verbreiteter Brutvogel

Schwarzmilan
Jahreszeitliche Verteilung Beobachtungen

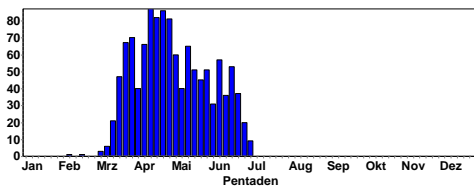

Schwarzmilan
Höhenverteilung

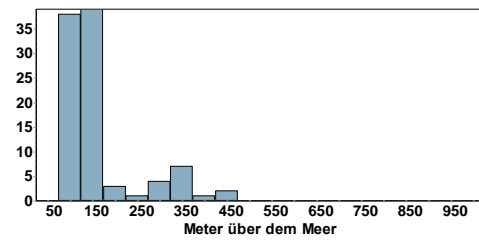

Mäusebussard: weit verbreiteter Brutvogel

Mäusebussard
Jahreszeitliche Verteilung Beobachtungen

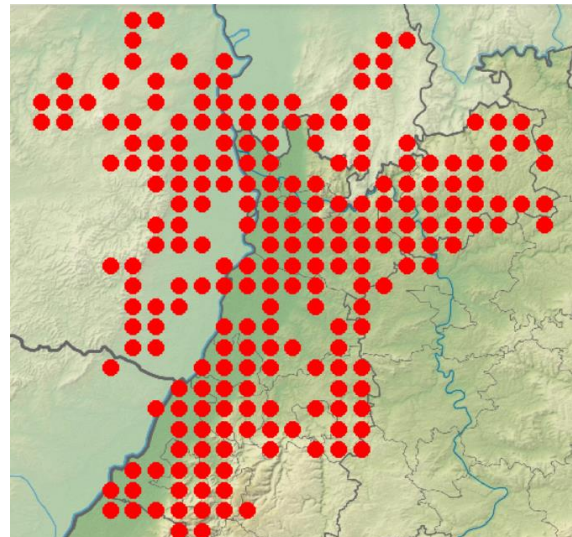
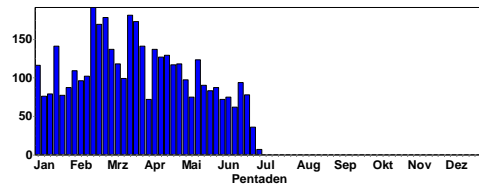

Mäusebussardmeldungen zwischen 1.4. und 30.6.19

Merlin: späte Durchzügler

1 Ind. 1x Männchen NO ziehend 10.4.19 Reichenbuch Entensee [6520_4_5 (Thomas Grunwald)
1 Ind. 1x Männchen adult Zuerst gesehen von namentlich mir nicht bekanntem Naturfreund, NO abziehend 15.4.19 Saalbachniederung (gesamt) (Klaus Hofmann)

Rotfußfalke: Sommergast

1 Ind. 1x Männchen adult Jagend im Nordteil der Niederung für etwa 30 min. Dann aus den Augen verlierend 22.4.19 Saalbachniederung (gesamt) (Thomas Lang)
1 Ind. 1x weibchenfarbig 28.4.19 Karlsruhe [6916_3_55n] (Jannik Stipp)
1 Ind. 1x Männchen adult Nach N fliegend. Mitbeobachterin: Vera Reifenstein. (1x fliegend) 30.4.19 NSG Allmendacker (Jörg Rathgeber)
1 Ind. 18.5.19 VSG Ackerplateau Ober-Flörsheim (Volker Schmidt)



Schwarzmilan © M. Wink

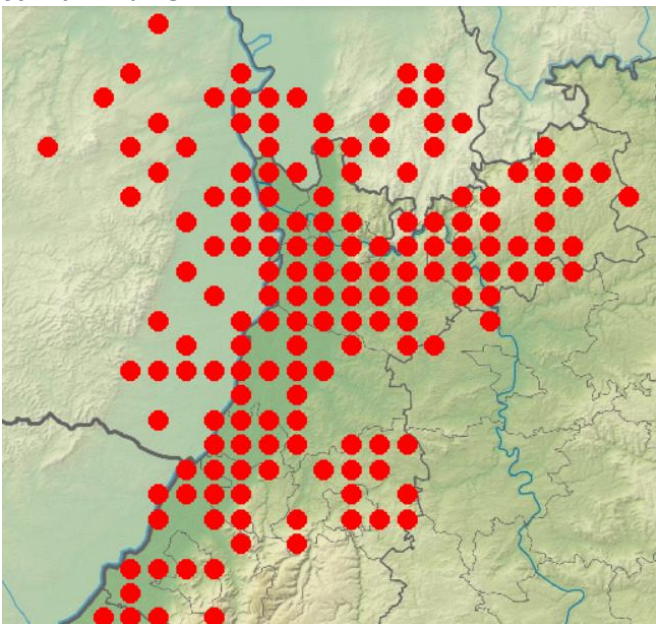

Schwarzmilanmeldungen zwischen 1.4. und 30.6.19

Baumfalke: seltener Brutvogel

Baumfalke
Jahreszeitliche Verteilung Beobachtungen

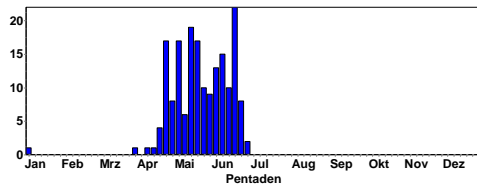

Baumfalke © M. Wink



Baumfalke erbeutet Libelle © D. Koch

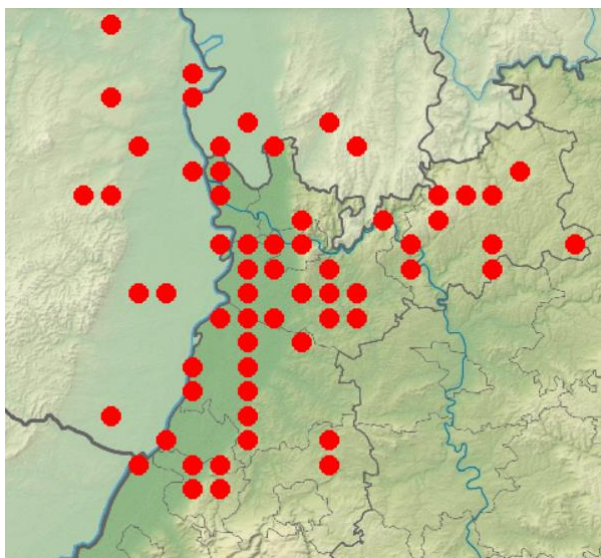

Baumfalken in 2019

Erst-Beobachtungen:

- 1 Ind. bei der Jagd auf Kleinvögel beobachtet 06.4.19 Haßloch [6615_4_49n] (Christoph Bussen)
- 1 A1. überfliegend (kein / nicht sicherer Zug) kreist 14.4.19 Seen südl. Kernsee [6316_4_58n] (Peter Petermann)
- 1 A1. 17.4.19 Eich [6216_1_24s] (Moritz Meinken)

1 A1. jagt fliegende Insekten 18.4.19 NSG LA Bonaue [6316_4_56s] (Peter Petermann)

1 Ind. 21.4.19 Hainstadt, MOS (P.u.G.Rückert)

1 Ind. 21.4.19 Worms [6216_3_42s] (Helmut Mattar)

1 Ind. 21.4.19 NSG Spieß (Volker Schmidt)

1 Ind. Insektenjagd 21.4.19 Klärteiche Offstein (Maria und Hans Hoffmann)

1 Ind. 22.4.19 NSG Wagbachniederung (Donald Pennet)

Wanderfalke: Brutvogel

Wanderfalke
Jahreszeitliche Verteilung Beobachtungen

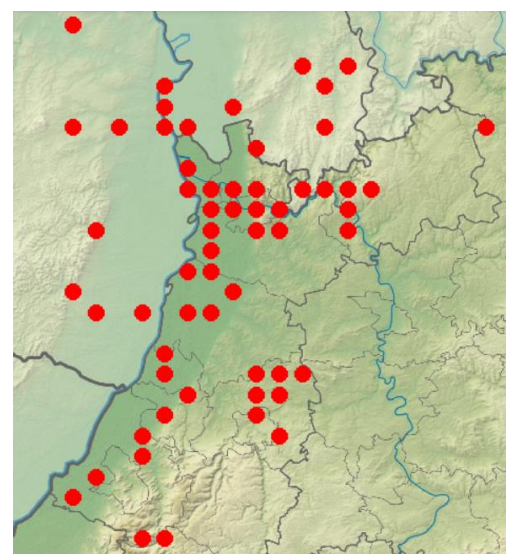
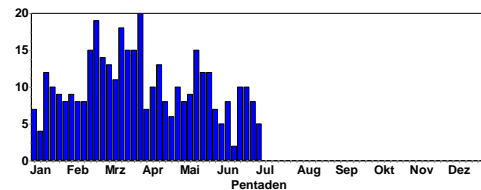

Wanderfalkenmeldungen zwischen 1.4. und 30.6.19

Turmfalke: weit verbreiteter Brutvogel

Turmfalke
Jahreszeitliche Verteilung Beobachtungen

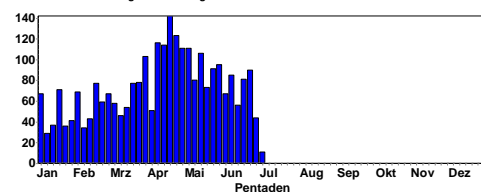

Rüttelnder Turmfalke © B. Steiner

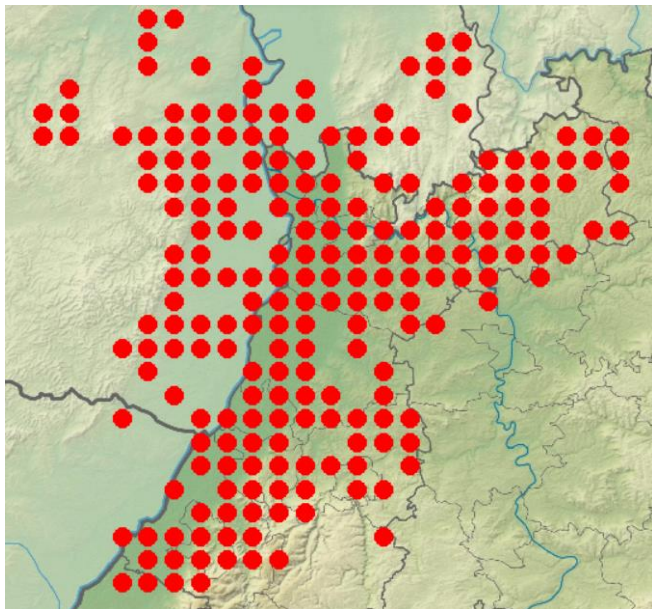

Turmfalkenmeldungen zwischen 1.4. und 30.6.19

Kranich: Durchzügler

Kranich
Jahreszeitliche Verteilung Beobachtungen

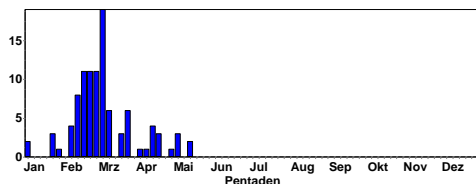

Kranich
Summen der Pentadenmaxima

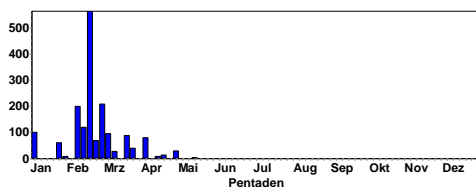

- 80 Ind. NO ziehend Mitbeobachter I.Toom 05.4.19 zw. Bisterschied u. Teschenmos (Margrit Franke)
 1 Ind. 1x immatur 10.4.19 Klärteiche Offstein (Peter Hellenthal)
 2 Ind. mittags hoch Richtung NO durchziehend 12.4.19 NSG Wagbachniederung (Fabian Schrauth)
 8 Ind. 14.4.19 Saalbachniederung [6817_1_23n] (Behrend Dellwisch)
 14 Ind. NO ziehend 19.4.19 Sensbachtal [6420_3_32s] (Oden (Christina Kunze))
 2 Ind. Auf Feldern südlich des NSG 19.4.19 Eich-Gimbsheimer Altrhein (Volker Schmidt)
 2 Ind. 20.4.19 NSG Wagbachniederung (Roland Pape)
 30 Ind. 27.4.19 Zeiskam [6715_4_46n] (Joachim Zürker)
 1 Ind. Überfliegend 01.5.19 Eich-Gimbsheimer Altrhein (Volker Schmidt)
 1 Ind. AB 04.5.19 Eich-Gimbsheimer Altrhein (Volker Schmidt)
 2 B3. 11.5.19 Offenbach an der Queich [6715_] (Mareike Schneider)
 1 Ind. 12.5.19 NSG Wagbachniederung (Ulrich Mahler)

Wasserralle: Brutvogel

Wasserralle
Jahreszeitliche Verteilung Beobachtungen

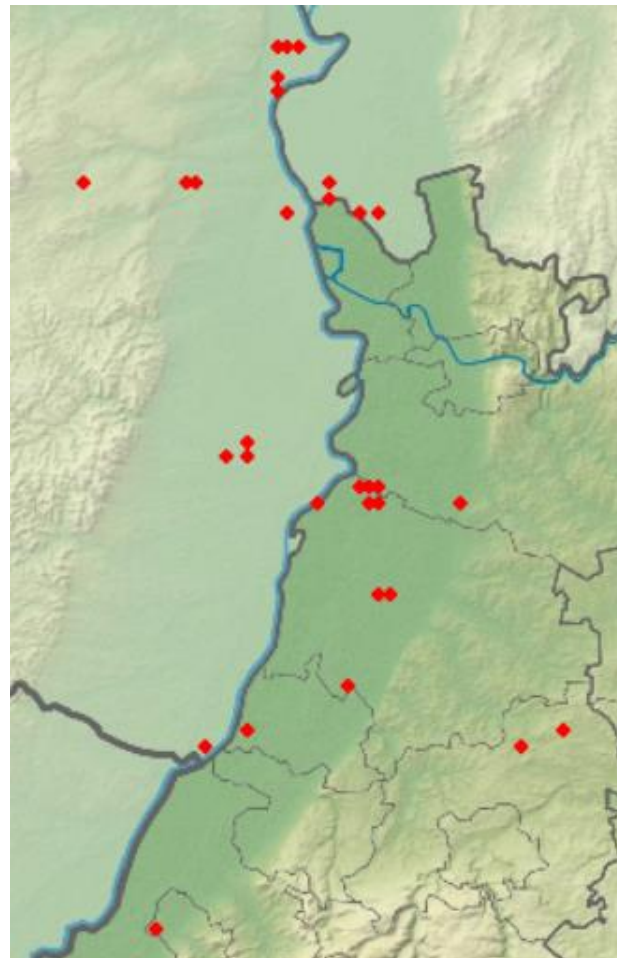
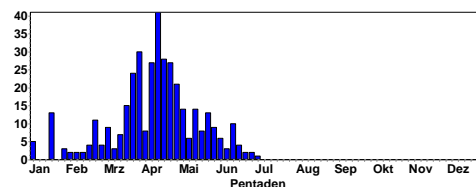

Wasserrallenmeldungen zwischen 1.4. und 30.6.19

Wachtelkönig: Durchzügler

- 1 Ind. rufend 17.5.19 Walldürn NSG Lappen, MOS (P.u.G.Rückert)
 1 Ind. ruft vom Feldrand des Getreidefeldes, ohne Pause. 20:30 Uhr 28.5.19 MhB Probefläche HE 152 / ERB- (Petra Kaffenberger)
 1 A2. 08.6.19 Oos [7215_1_02s] (Baden-Baden (Gerd Schön))
 1 A2. 4 Rufsequenzen gehört, 3x ganz nah, dann weiter entfernt 12.6.19 U.Schefflenz Flürlein (Neckar (Frank Laier))

Tüpfelsumpfhuhn:

- 1 Ind. am Schilfrand an Teich 3c 12.-26.4.19 NSG Wagbachniederung (Fabian Schrauth et al.)
 1 Ind. im Süden 22.4.19 NSG Spieß (Volker Schmidt)

Kleines Sumpfhuhn:

- 1 Ind. 1x Männchen 01.5.19 NSG Roßweiher (Enzkreis) (Eberhard Körner)

Teichhuhn: verbreiteter Brutvogel

Teichhuhn
Jahreszeitliche Verteilung Beobachtungen

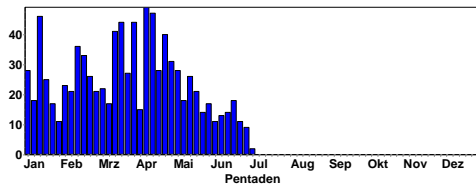

Teichhuhn
Summen der Pentadenmaxima

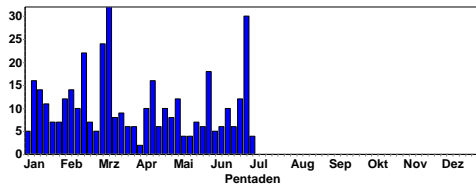

Blässhuhn mit Jungen © D. Koch

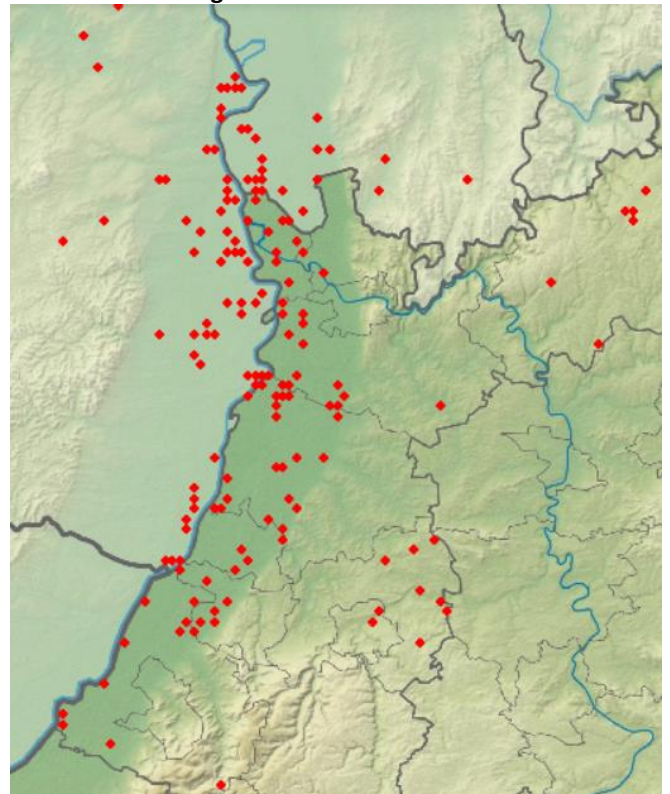

Blässhuhnmeldungen zwischen 1.4. und 30.6.19

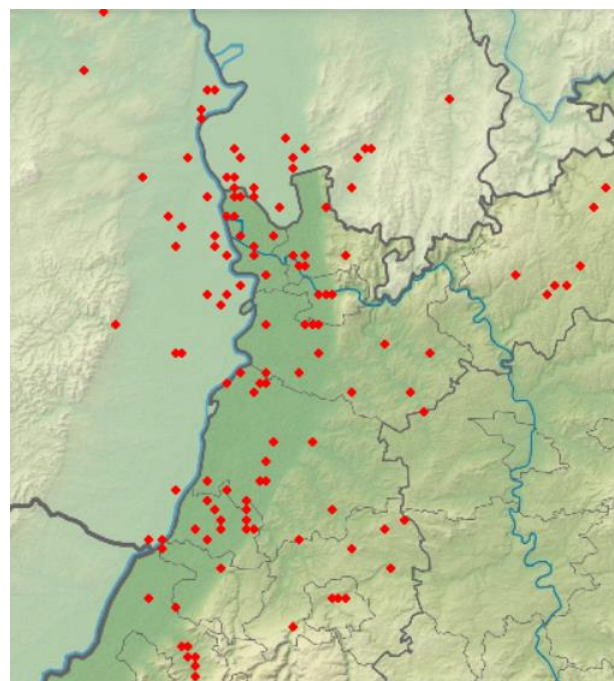

Teichhuhnmeldungen zwischen 1.4. und 30.6.19

Blässhuhn: verbreiteter Brutvogel und Wintergast

Blässhuhn
Jahreszeitliche Verteilung Beobachtungen

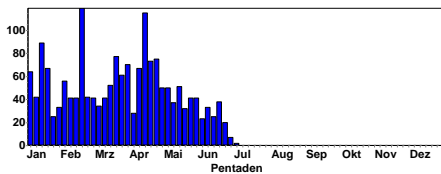

Blässhuhn
Summen der Pentadenmaxima

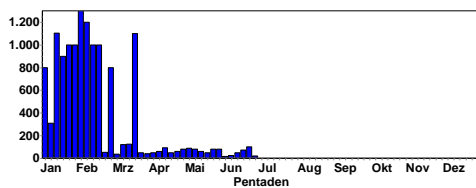

Blässhuhn © W. Dreyer

Stelzenläufer: seltener Sommergast

1 Ind. im renaturierten Bereich ganz im südlichsten Eck
Nahrung suchend, gegen 16.05 Uhr entdeckt. 04.-6.4.19
Saalbachniederung [6817_1_23n] (Johannes Ernst et al.)

1 Ind. Fliegt flach eine Runde über den Moorsee und ver-
schwindet in nicht einsehbarem Bereich. 14.4.19 Weingar-
tener Moor, Weingarten (Niko Falk)

1 Ind. 24.4.19 NSG Hinterer Roxheimer Altrhein (Volker
Schmidt)

1 Ind. 26.4.-6.5.19 NSG Wagbachniederung (Frank Ulbrich
et al.)

2 Ind. 20.-26.5.19 NSG Wagbachniederung (Andreas Kohler
et al.)

1 Ind. Nahrung suchend 04.-8.6.19 NSG Wagbachniederung
(Ulrich Mahler et al.)



Stelzenläufer © D. Koch

Säbelschnäbler: Durchzügler

1 Ind. 11.-17.4.19 NSG Wagbachniederung (Gerd Schön et
al.)

1 Ind. 11.5.19 Rheininsel bei Rheindürkheim (Volker
Schmidt)



Kopulierende Säbelschnäbler © D. Koch

Kiebitzregenpfeifer: seltener Durchzügler

1 Ind. 28.4.19 Klärteiche Offstein (Volker Schmidt)

1 Ind. Im SK 01.5.19 Klärteiche Offstein (Axel Frey)

1 Ind. PK, wohl Weibchen 18.5.19 Klärteiche Offstein (Vol-
ker Schmidt)

Kiebitz: Brutvogel mit starkem Rückgang

Kiebitz
Jahreszeitliche Verteilung Beobachtungen

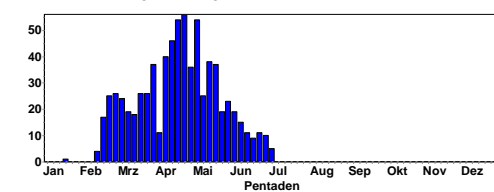

Kiebitz
Summen der Pentadenmaxima

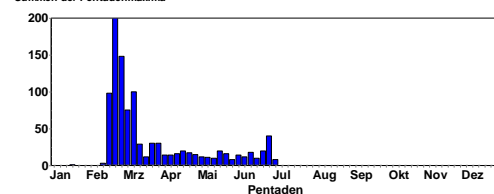

Kiebitz © J. Armbruster

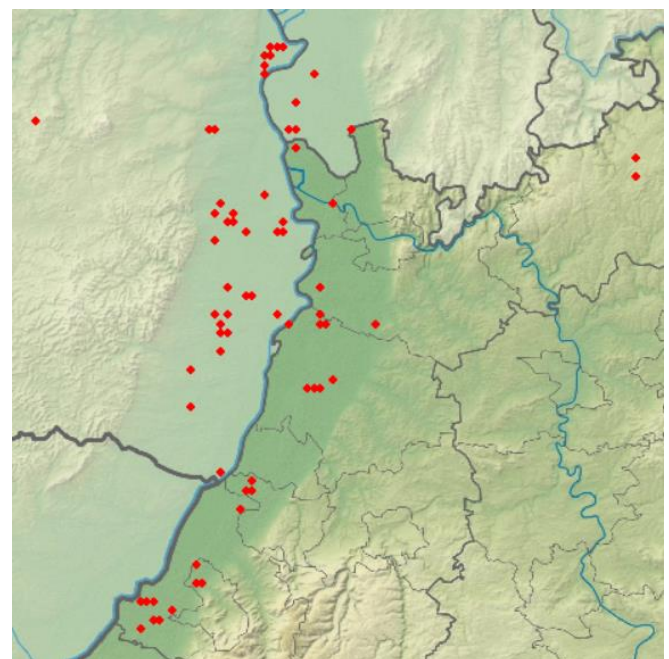

Kiebitzmeldungen zwischen 1.4. und 30.6.19



Kiebitzküken-2 Wochen alt © D Koch

Flussregenpfeifer: Brutvogel

Flussregenpfeifer
Jahreszeitliche Verteilung Beobachtungen

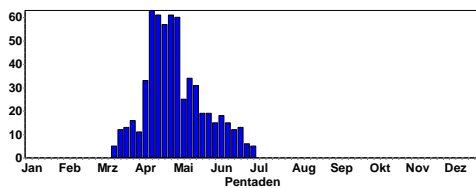

Flussregenpfeifer © C. Armbruster

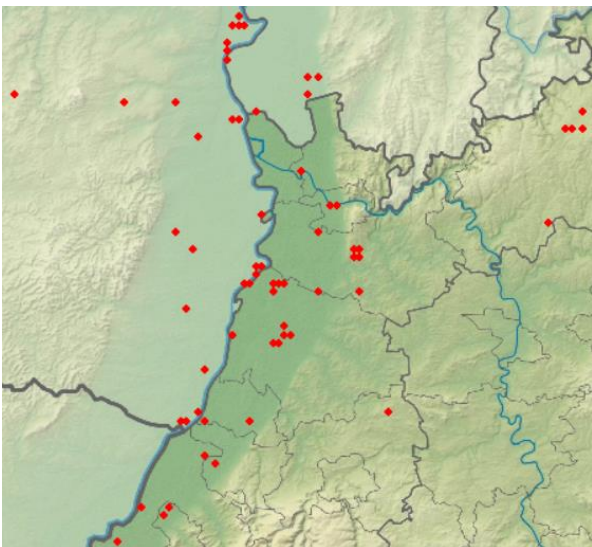

Flussregenpfeifer 2019

Sandregenpfeifer: Durchzügler

- 2 Ind. 21.4.19 Eich-Gimbsheimer Altrhein (Alexander Neu)
- 10 Ind. 22.4.19 Rheininsel bei Rheindürkheim (Alexander Neu)
- 1 Ind. @39208526 29.4.19 Saalbachniederung (gesamt) (Tobias Lepp)
- 2 Ind. 04.5.19 Roxheimer Altrhein & Silbersee (Volker Schmidt)
- 2 Ind. 11.5.19 Großes Meerwasser bei Eich (Volker Schmidt)
- 1 Ind. 11.5.19 Klärteiche Offstein (Volker Schmidt)
- 1 Ind. 13.5.19 Großes Meerwasser bei Eich (Axel Frey)
- 2 Ind. 18.5.19 Klärteiche Offstein (Maria und Hans Hoffmann)
- 2 Ind. ein Vogel sehr kräftig gefärbt, daher wohl ein m der ssp. tundrae 18.5.19 Klärteiche Offstein (Volker Schmidt)
- 1 Ind. 23.5.19 Großes Meerwasser bei Eich (Axel Frey)
- 1 Ind. 10.6.19 Roxheimer Altrhein & Silbersee (Volker Schmidt)

Regenbrachvogel: seltener Durchzügler

- 1 Ind. 14.4.19 Lustadt [6715_4_36n] (Joachim Zürker)
- 1 Ind. zieht nach SO, 17.11 Uhr 26.4.19 Sasbacher Mark Mitte (Rastatt) (Martin Boschert)

Großer Brachvogel: sehr seltener Brutvogel, Durchzügler

- 2 B3. 1x Männchen / 1x Weibchen Revier (basierend auf mehreren Erfassungen) 06.4.19 Fünfheimburgerwald Süd (Uwe Wagner)
- 2 B3. 07.4.19 Fünfheimburgerwald Süd (Cornelius Dellwisch)
- 1 Ind. 27.4.19 Klärteiche Offstein (Volker Schmidt)
- 1 Ind. 18.5.19 Saalbachniederung [6817_1_23n] (Jürgen Stober)
- 1 Ind. 04.6.19 Riedmatten Pfarrteile (Rastatt) (Jochen Lehmann)
- 1 Ind. 16.6.19 Saalbachniederung (gesamt) (Eberhard Körner)
- 1 Ind. 16.6.19 Gondelsheim [6918_1_21s] (Karl (Jannik Stipp))



Brachvogel © D. Koch

Uferschnepfe: Durchzügler

1 Ind. 18.4.19 NSG Wagbachniederung (Lothar Hayo et al.)

2 Ind. 20.4.-10.5.19 NSG Wagbachniederung (Jürgen Stober et al.)

1 Ind. 30.4.19 Saalbachniederung (gesamt) (Günther Fehr)



Uferschnepfen © C. Armbruster

Waldschnepfe: Durchzügler und Brutvogel

Waldschnepfe
Jahreszeitliche Verteilung Beobachtungen

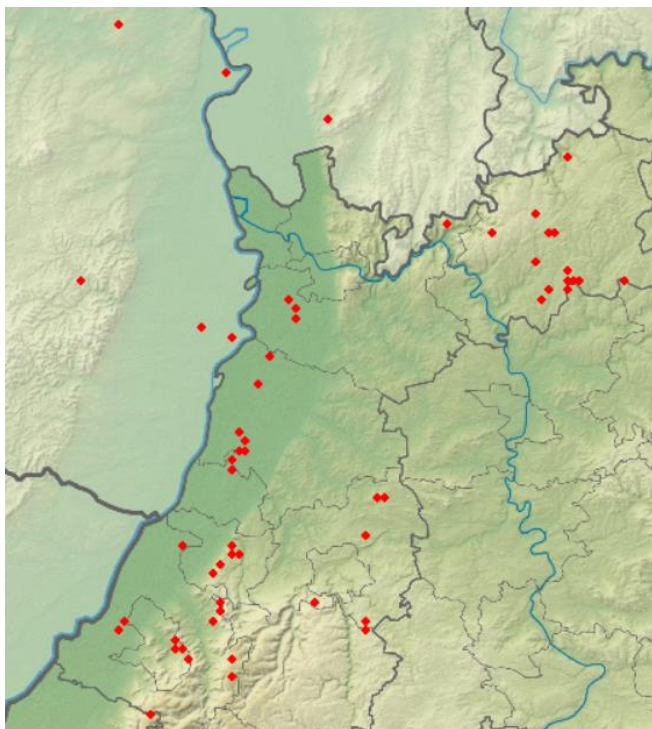
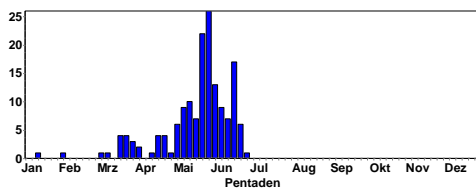

Waldschnepfenmeldungen in 2019

Zwergschnepfe: Durchzügler

1 Ind. 21.4.19 NSG Wagbachniederung (Iris Lichtenberg)

Bekassine: Durchzügler

Bekassine
Jahreszeitliche Verteilung Beobachtungen

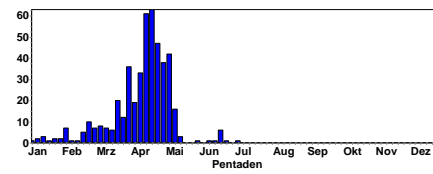

Bekassine
Summen der Pentadenmaxima

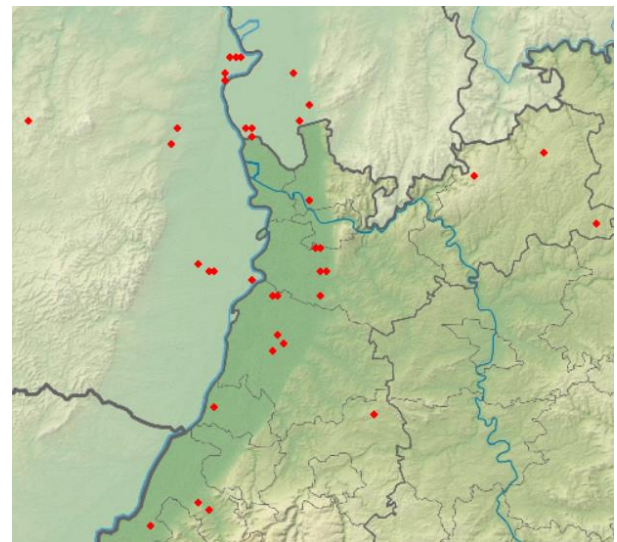
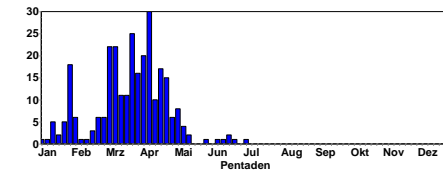

Bekassinenmeldungen in 2019

Flussuferläufer: Durchzügler

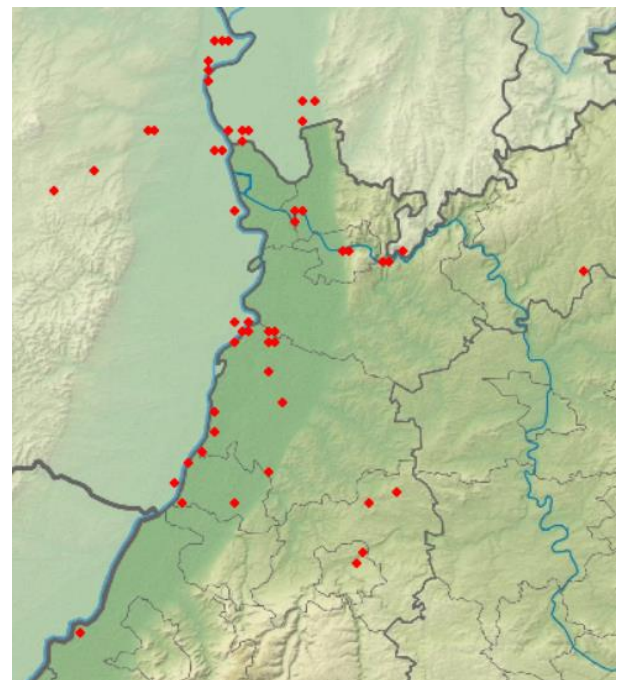

Flussuferläufer-Meldungen in 2019

Flussuferläufer
Jahreszeitliche Verteilung Beobachtungen

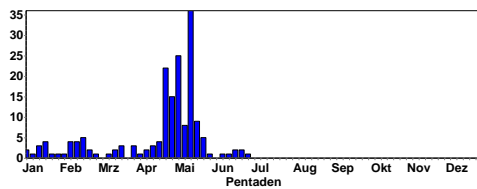

Rotschenkel: Durchzügler

Rotschenkel
Jahreszeitliche Verteilung Beobachtungen

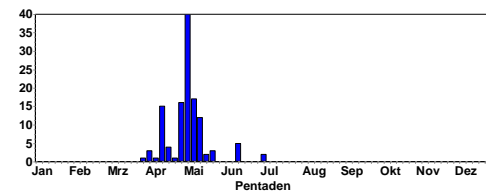

Dunkler Wasserläufer: Durchzügler

Dunkler Wasserläufer
Jahreszeitliche Verteilung Beobachtungen

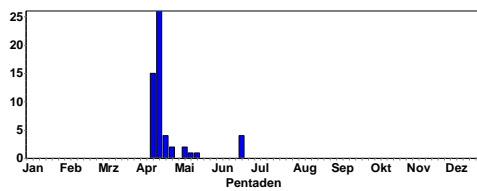

Rotschenkel
Summen der Pentadenmaxima

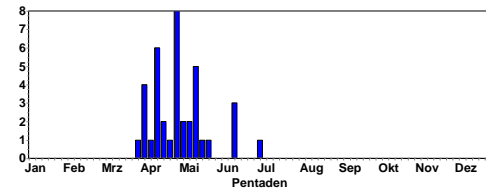

Dunkler Wasserläufer
Summen der Pentadenmaxima

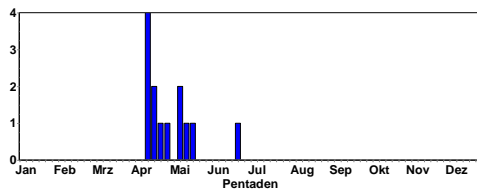

Rotschenkel © D. Koch

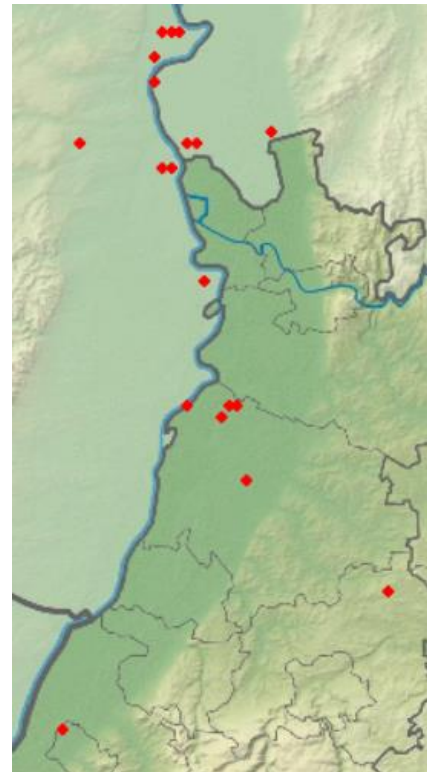

Rotschenkel 2019

- 1-2 Ind. PK 14.-20.4.19 Saalbachniederung (gesamt) (Andreas Vogel et al.)
- 4 Ind. 15.4.19 11520000 (WVZ) Dürkheim (Rudi Holleitner)
- 1 Ind. 17.4.19 Eich [6216_1_24s] (Stefan Heyne)
- 1 Ind. 18.-23.4.19 NSG Wagbachniederung (Thomas Lang et al.)
- 1 Ind. 20.4.19 Eich [6216_1_24s] (Matthias Schleuning)
- 1 Ind. 29.4.19 Klärteiche Offstein (Thomas Grunwald)
- 1 Ind. 30.4.19 Römerberg Meckersheimer Tongruben (Simon Steiger)
- 2 Ind. Im PK 09.5.19 NSG Wagbachniederung Stoyan)
- 1 Ind. Verm. 1. So 11.5.19 NSG Spieß (Volker Schmidt)
- 1 Ind. Nahrung suchend 16.5.19 NSG Wagbachniederung (Ulrich Mahler)
- 1 Ind. 22.-23.6.19 NSG Wagbachniederung (M T. Müller)



Dunkler Wasserläufer © D. Koch

Grünschenkel: regelmäßiger Durchzügler

Grünschenkel
Jahreszeitliche Verteilung Beobachtungen

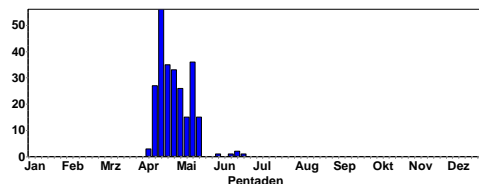

Grünschenkel
Summen der Pentadenmaxima

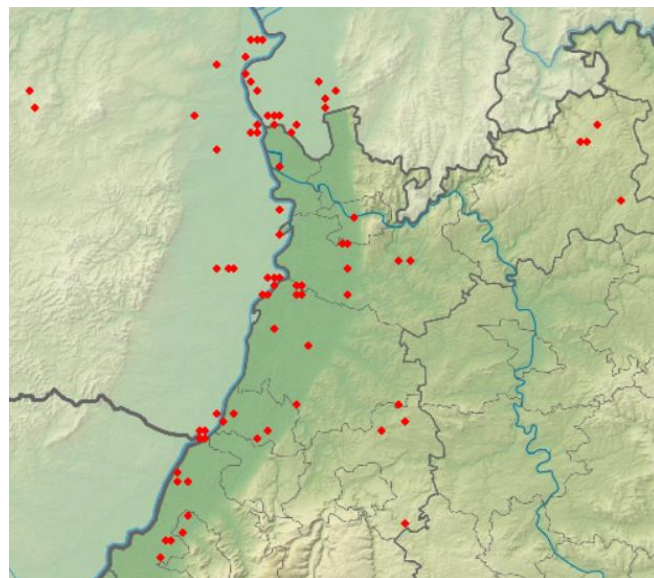
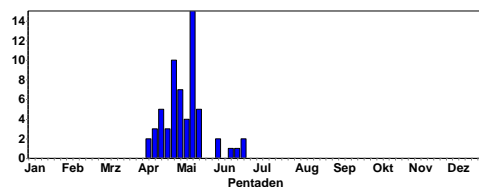

Waldwasserläufer in 2019

Bruchwasserläufer: häufiger Durchzügler

Bruchwasserläufer
Jahreszeitliche Verteilung Beobachtungen

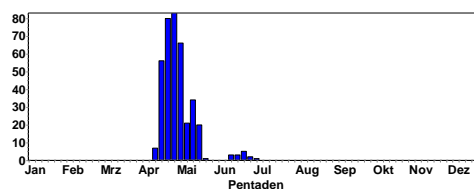

Ab 13.4. regelmäßig beobachtet

Bruchwasserläufer
Summen der Pentadenmaxima

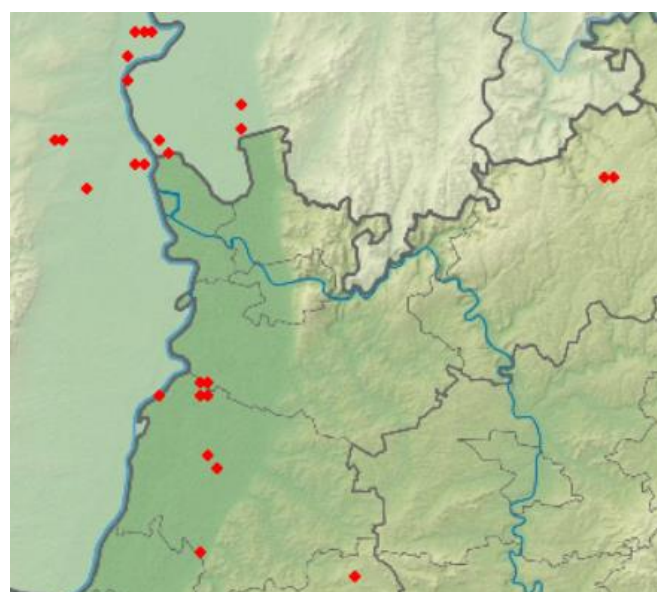
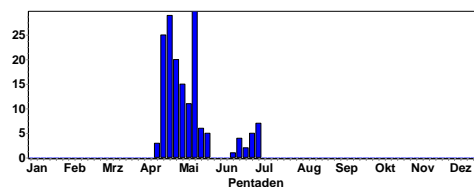

Grünschenkel in 2019

Waldwasserläufer: häufiger Durchzügler

Waldwasserläufer
Jahreszeitliche Verteilung Beobachtungen

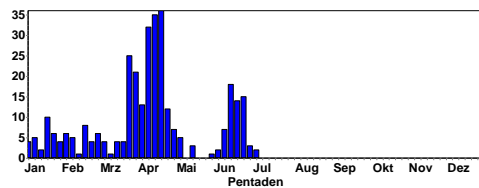

Waldwasserläufer
Summen der Pentadenmaxima

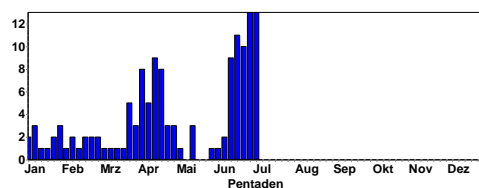

Bruchwasserläufer © C. Armbruster

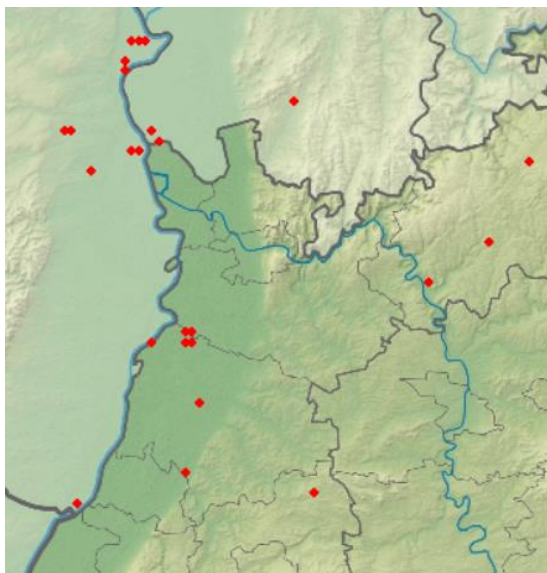

Bruchwasserläufer in 2019



Kampfläufer © D. Koch

Kampfläufer: häufiger Durchzügler

Kampfläufer
Jahreszeitliche Verteilung Beobachtungen

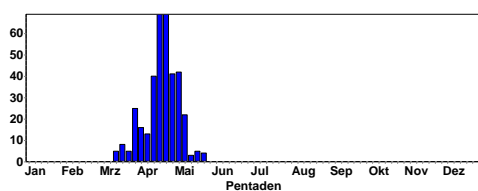

Kampfläufer
Summen der Pentadenmaxima

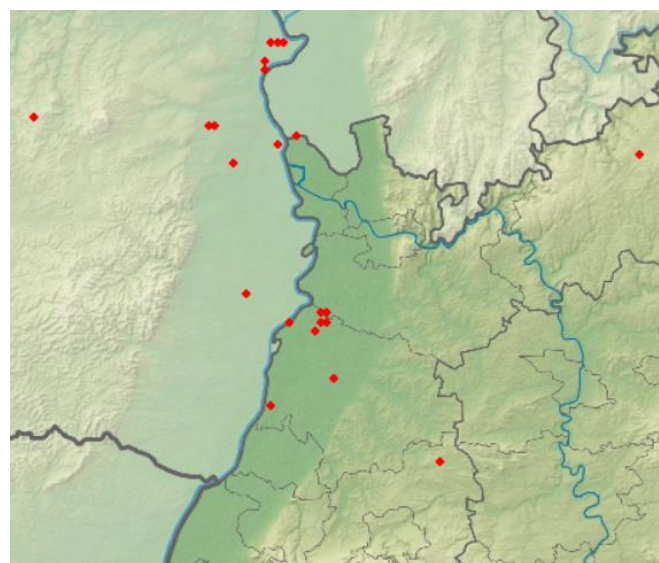
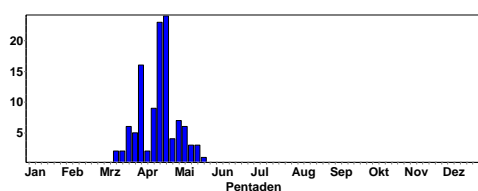

Kampfläufer 2019

Graubruststrandläufer: sehr seltener Durchzügler

1 Graubrust-Strandläufer, schöner Größenvergleich. Herzlichen Dank an Michael Schmolz. Mitbeobachter: M. Schmolz, F.-O. Brauner, H. Urb 14.4.19 Eich [6216_1_24s] (Witiko Heuser)

Steinwälzer: seltener Durchzügler

1 Ind. 1x Männchen adult PK 11.5.19 Klärteiche Offstein (Volker Schmidt)

Zwergstrandläufer: regelmäßiger Durchzügler

1 Ind. 24.4.19 Saalbachniederung (gesamt) (Guido Waldmann)
1 Ind. 18.5.19 NSG Wagbachniederung (Klaus Reiner)

Temminckstrandläufer:

Temminckstrandläufer
Jahreszeitliche Verteilung Beobachtungen

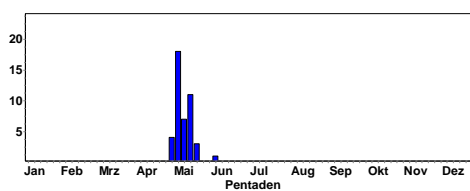

Ab 26.4. – 18.5. regelmäßig

Temminckstrandläufer
Summen der Pentadenmaxima

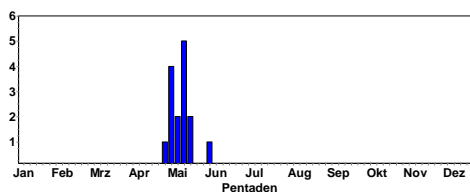



Temminckstrandläufer 2019

Alpenstrandläufer: regelmäßiger Durchzügler

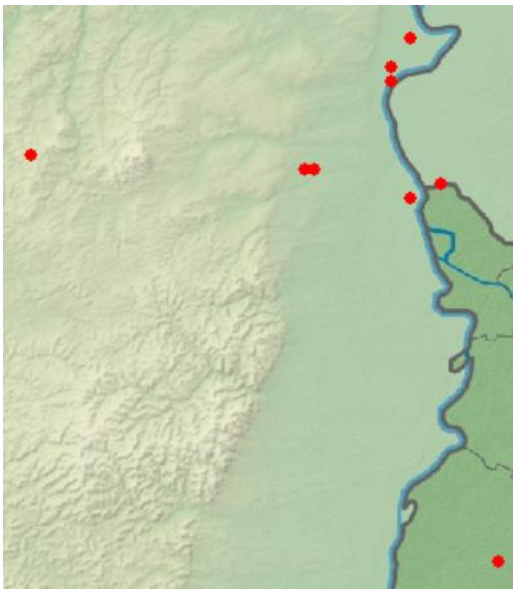
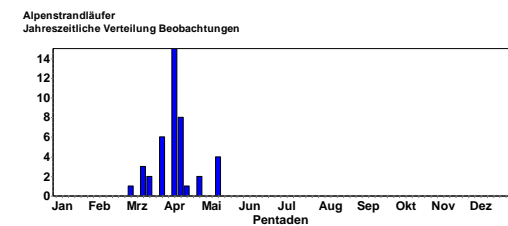

Alpenstrandläufer 2019

Meist 1 Ind,
5 Ind. PK 11.-12.5.19 Klärteiche Offstein (Volker Schmidt et al.)

Zwergmöwe: regelmäßiger Durchzügler

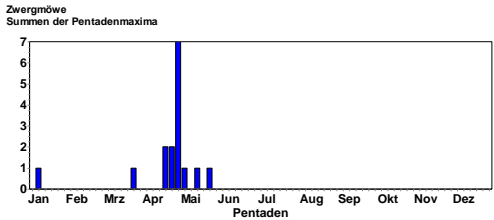
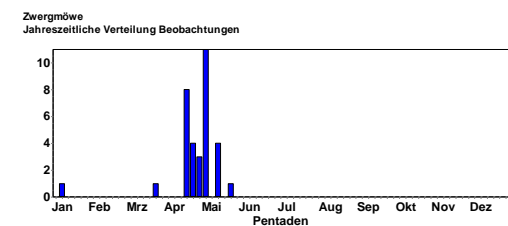

1 -2 Ind. 1x adult 19.4.-25.5.19 NSG Wagbachniederung (Thomas Lang et al.)
5 Ind. 3x adulte / 2x 2. KJ / vorjährige 26.4.19 NSG Mechtersheimer Tongrube (Simon Steiger)
7 Ind. 5x adulte / 2x 2. KJ / vorjährige 26.4.19 NSG Mechtersheimer Tongrube (Volker Schmidt)
1 Ind. 24.5.19 Knielinger See (Tobias Wirsing)

Lachmöwe: Brutvogel

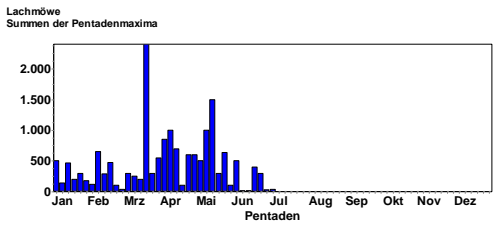
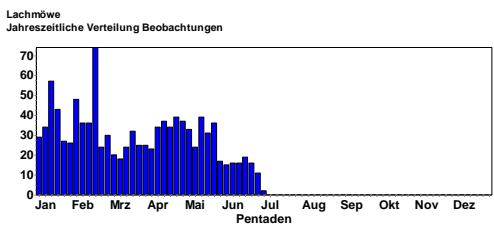

Lachmöwe © K. Lechner



Kopulierende Lachmöwen © D. Koch

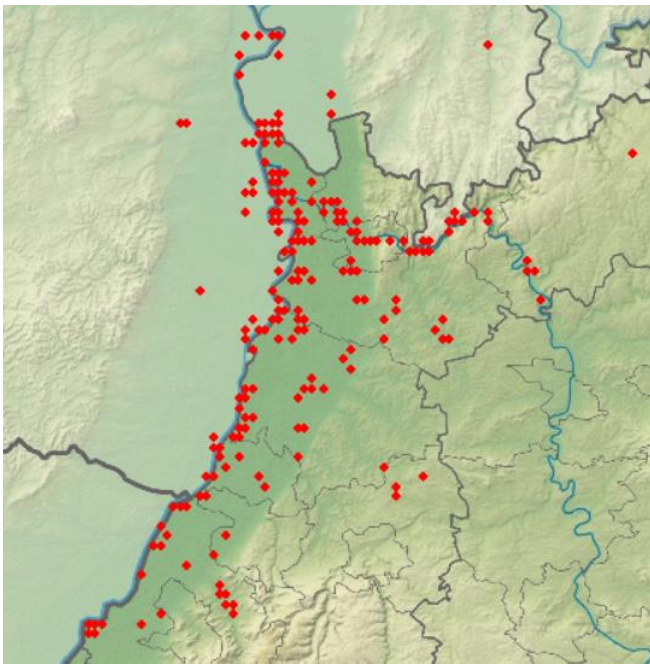

Lachmöwe in 2019

Bruten nur in der Wagbachniederung (ca. 700 BP) und an der Mechtersheimer Tongruben (ca. 15 BP)

Schwarzkopfmöwe: Sommergast, Sehr seltener Brutvogel

Schwarzkopfmöwe
Jahreszeitliche Verteilung Beobachtungen

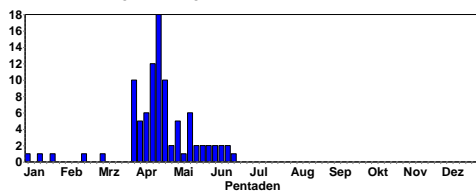

Schwarzkopfmöwe
Summen der Pentadenmaxima

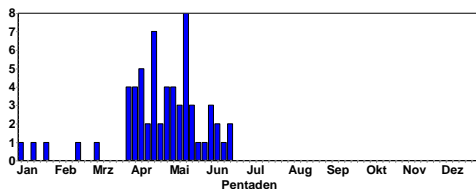

2 B3. 1x adult mind. 1 ad. (2. Ind. K3 o. ad.) 04.4.19 NSG Wagbachniederung (Fabian Bindrich)

5 Ind. 3x adulte / 2x 3. KJ 06.4.19 NSG Wagbachniederung (Fabian Bindrich)

7 Ind. 6x adulte / 1x 3. KJ 1 Ind. sitzt auf Nest ein zweiter sicher als ad. erkannt) daneben. Das Nest schwer einsehbar in der Lachmöwenkolonie Bereich Alte Bundesstraße. Nach erneuter B 17.4.19 NSG Wagbachniederung (Thomas Lang) Bis zum 16.6. wurden regelmäßig 1-3 Ind aus der Wagbachniederung gemeldet, die sich in der Lachmöwenkolonie aufhielten

1 Ind. 1x adult überfliegend (kein / nicht sicherer Zug)

16.4.19 Saalbachniederung (gesamt) (Klaus Hofmann)

1 Ind. 1x adult 17.4.19 Baggersee Neuwiesen (KA) (Karl Stefan Heyne)

1 Ind. 19.4.19 NSG Mechtersheimer Tongrube (Fa Pollähne)

1 Ind. An einem Abfallhaufen der AVR Wiesloch Nahrung suchend 15.5.19 Wiesloch [6618_3_51s] (Bernd Steiner)

Sturmmöwe: Durchzügler, Brutversuch

Sturmmöwe
Jahreszeitliche Verteilung Beobachtungen

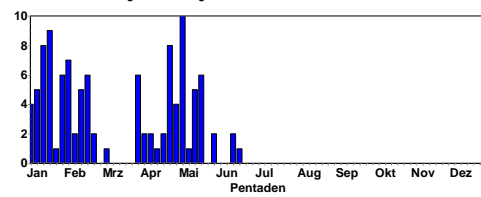

Sturmmöwe
Summen der Pentadenmaxima

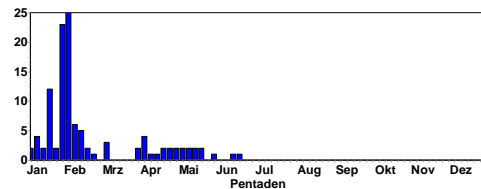

1- 2 B3. 1x Männchen adult / 1x Weibchen adult 01.4.-16.6.19 NSG Wagbachniederung (Ulrich Mahler et al)

2 Ind. 1x Männchen adult / 1x Weibchen adult Altvogel bringt Futter an das Nest für 2. Altvogel 17.4.19 NSG Wagbachniederung (Thomas Lang)

Mittelmeermöwe: Brutvogel

Mittelmeermöwe
Jahreszeitliche Verteilung Beobachtungen

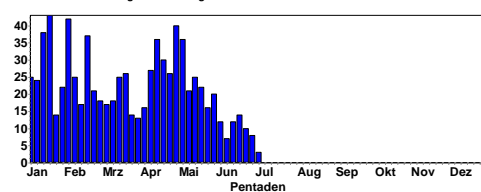

Mittelmeermöwe
Summen der Pentadenmaxima

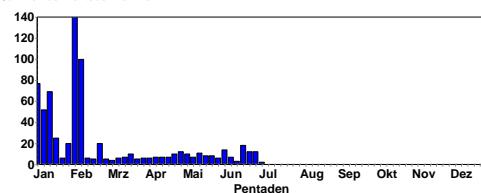

Brutnachweise



Mittelmeermöwe © J. Dreher

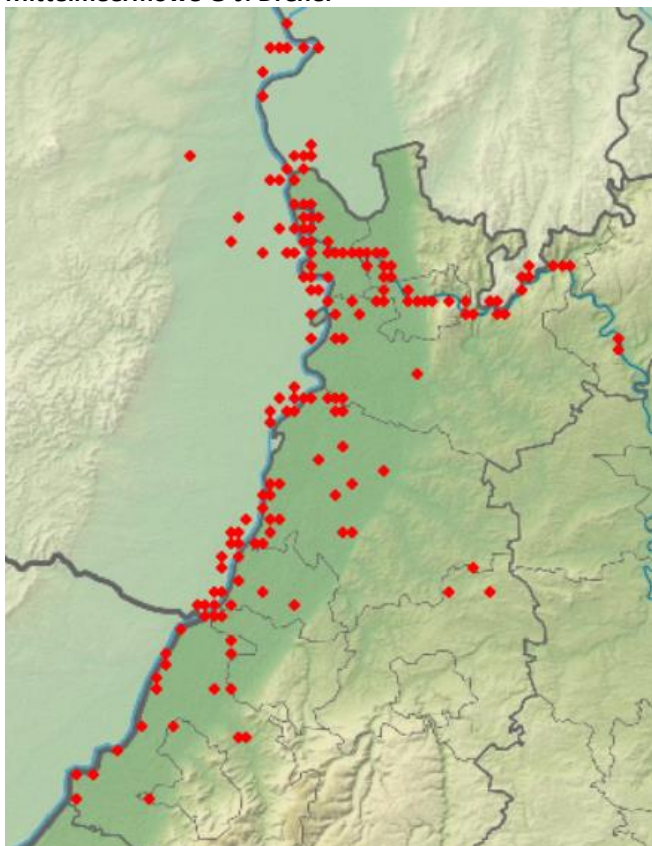

Mittelmeermöwen-Meldungen 2019

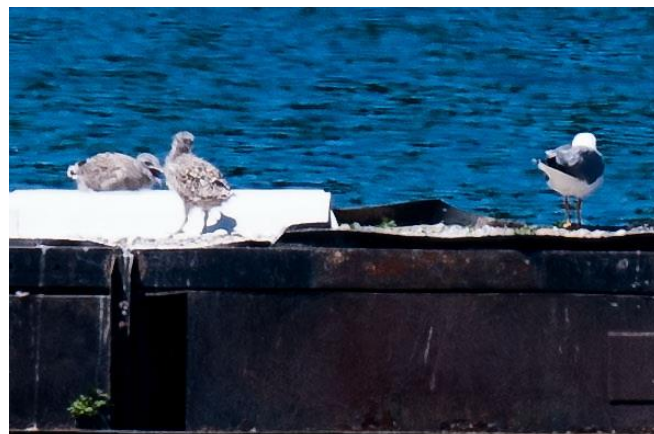

Mittelmeermöwen © C. Armbruster

Steppenmöwe: Gast

- 1 Ind. 1x immatur 01.5.19 NSG Wagbachniederung (Kai Dworschak)
- 1 Ind. 04.5.19 NSG Wagbachniederung (Hendrik Reers)
- 1 Ind. 1x adult 04.5.19 NSG LA Welsches Loch (Fabian Schrauth)
- 1 Ind. 1x 3. KJ 11.5.19 Rheininsel bei Rheindürkheim (Thomas Langenberg)
- 1 Ind. 1x immatur Nahrung suchend 11.5.19 NSG LA Welsches Loch (Peter Petermann)
- 1 Ind. 1x 3. KJ Nahrung suchend 14.5.19 NSG LA Welsches Loch (Peter Petermann)
- 1 Ind. 1x adult rastend / ruhend 25.5.19 Neckarsteinach [6519_3_51s] (Andreas Quell)

Heringsmöwe: seltener Gast

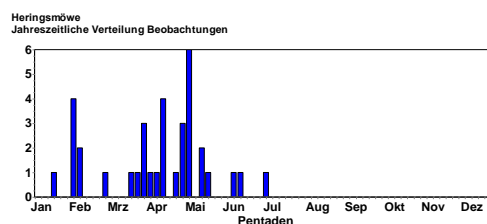

- 1 Ind. 01.4.19 NSG LA Fretterloch (Peter Petermann)
- 1 Ind. 1x adult 09.4.19 Roxheimer Altrhein & Silbersee (Alexander Neu)
- 3 Ind. 3x adulte 13.4.19 NSG Wagbachniederung (Behrend Dellwisch)
- 1 Ind. überfliegend (kein / nicht sicherer Zug) 14.4.19 NSG LA Heegwasser (Bergstraße) (Peter Petermann)
- 1 Ind. 1x 3. KJ 22.4.19 NSG Wagbachniederung (D Pennet)
- 1 Ind. 1x 3. KJ überfliegend Richtung Ost 28.4.19 Klärteiche Offstein (Volker Schmidt)
- 3 Ind. 3x adulte Etwas kleiner als Mittelmeermöwe, deutlich dunklerer Mantel, gelbe Beine, Beobachtungsdistanz teilweise < 30m, gute Sichtverhältnisse, mit Spektiv und Ferng 29.4.19 Heidelberg-Grenzhof [6517_4_46] (Johannes Ernst)
- 2 Ind. 2x adulte Nahrung suchend 30.4.19 Heidelberg-Grenzhof [6517_4_46] (Johannes Ernst)
- 3 Ind. 2x adulte / 1x 3. KJ Nahrung suchend 03.5.19 NSG LA Welsches Loch (Peter Petermann)
- 2 Ind. 2x adulte 04.5.19 NSG LA Welsches Loch (Fabian Schrauth)

1 Ind. 1x adult Nahrung suchend 04.5.19 Lampertheimer Altrhein (Peter Petermann)
 1 Ind. 1x 2. KJ / vorjährig Übfl. Richtung Rhein 04.5.19 Eich-Gimbsheimer Altrhein (Volker Schmidt)
 2 Ind. 1x adult / 1x 2. KJ / vorjährig N ziehend 11.5.19 NSG Spieß (Volker Schmidt)
 1 Ind. 1x 3. KJ 12.5.19 NSG Wagbachniederung (Donald Pennet)
 1 Ind. 1x adult 18.5.19 NSG Wagbachniederung (Klaus Reiner)
 1 Ind. 1x adult überfliegend (kein / nicht sicherer Zug) 07.6.19 NSG LA Fretterloch (Fabian Schrauth)
 1 Ind. 1x adult 14.6.19 NSG LA Heegwasser (Bergstraße) (Matthias Schleuning)
 2 Ind. 2x adulte 30.6.19 NSG Wagbachniederung (Volker Schmidt)

Raubseeschwalbe: sehr seltener Durchzügler

1 Ind. 1x adult rastend / ruhend mind. 12:50-13:50 dort 18.4.19 NSG LA Fretterloch (Peter Petermann)
 1 Ind. 1x adult abends noch auf der westlichen Insel rastend, dreht gegen 19 Uhr ein paar Runden über dem Gebiet und zieht schließlich nach NO ab, entdeckt von P. Petermann 18.4.19 NSG LA Fretterloch (Fabian Schrauth)



Raubseeschwalbe © F. Schrauth

Weißbart-Seeschwalbe: seltener Durchzügler

Weißbart-Seeschwalbe
Jahreszeitliche Verteilung Beobachtungen

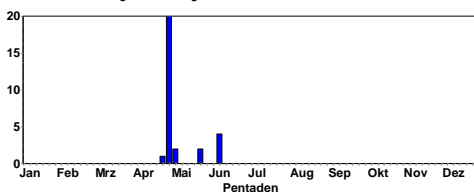

8 Ind. Nahrung suchend 22.5.19 NSG LA Welsches Loch (Peter Petermann)

1 Ind. 24.5.19 Knielinger See (Tobias Wirsing)

Flusseeschwalbe: Durchzügler, Brutvogel

Flusseeschwalbe
Jahreszeitliche Verteilung Beobachtungen

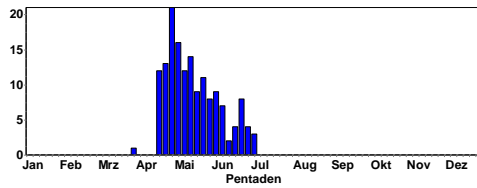

Ab 17.4. diverse Meldungen.

Flusseeschwalbe
Summen der Pentadenmaxima

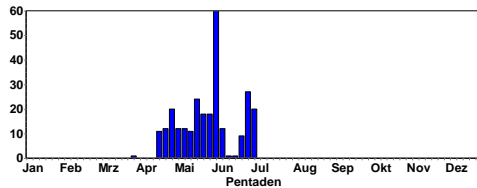

Brutplätze an den Meckersheimer Tongruben (4 BP) und an einem Kiessee bei Neuburg (ca. 15 BP)



Beobachtungen von Flusseeschwalben 2019



Flusseeschwalbe © D. Koch

Küstenseeschwalbe: seltener Durchzügler

1 Ind. 11.5.19 Rheininsel bei Rheindürkheim (Volker Schmidt)

Hohltaube: Durchzügler, verbreiteter Brutvogel

Hohltaube
Jahreszeitliche Verteilung Beobachtungen

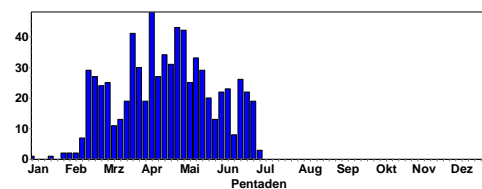

Hohltaube
Summen der Pentadenmaxima

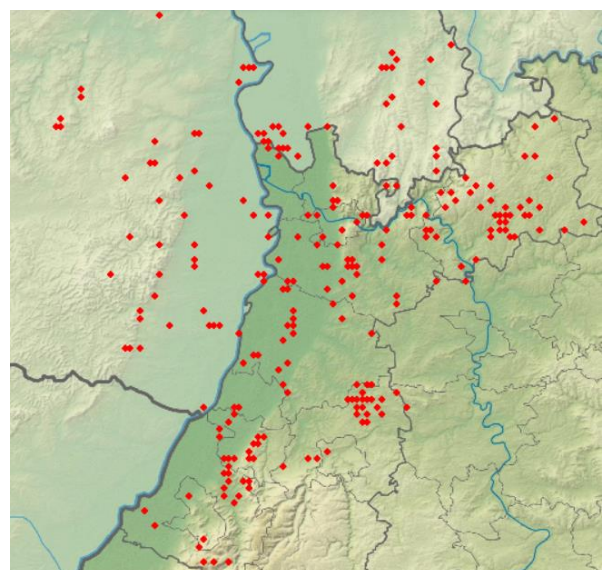
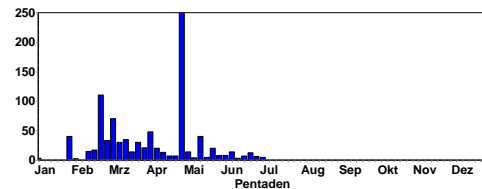

Hohltaubenmeldungen vom 1.4.-30.6.19

250 Ind. Rasteinflug 29.4.19 Bisterschied [6312_4_46n]
(Margrit Franke)

Ringeltaube: sehr häufiger Brutvogel

Ringeltaube
Jahreszeitliche Verteilung Beobachtungen

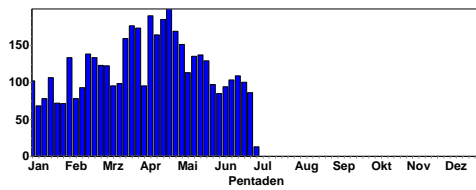

Ringeltaube
Summen der Pentadenmaxima

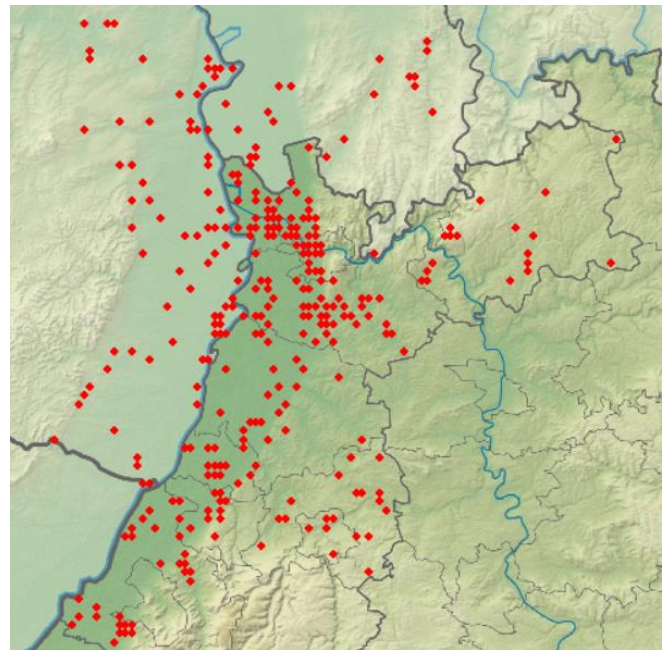
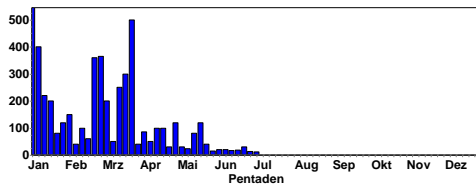

Türkentaube 2019

Turteltaube: Brutvogel

Erstbeobachtungen:

- 1 Ind. 20.4.19 NSG Wagbachniederung (Christian Baarlink)
 - 1 A2. 21.4.19 Freinsheim N Weinberge [6415_ (Jörn Weiß)
 - 1 Ind. 22.4.19 NSG Wagbachniederung (Thomas Lang)
 - 1 A2. 22.4.19 NSG Wagbachniederung (Martin Becker)
 - 1 A2. 23.4.19 NSG Wagbachniederung (Volker Schmidt)
 - 2 A1. 23.4.19 Mußbach [6615_1_21n] (Neustadt (Marc Tei-wes)
 - 1 A2. 24.4.19 NSG Wagbachniederung (Johannes Ernst)
 - 1 A2. 24.4.19 Altrhein Illingen Süd (Rastatt (Mare Haider)
 - 5 A2. 25.4.19 NSG Wagbachniederung (Guido Waldmann)
 - 3 A1. 25.4.19 NSG Wagbachniederung (Johannes Ernst)
 - 1 A1. 25.4.19 Schwarzacher Hof O [6619_2_20n] (Rainer En-gelhardt)
 - 3 A2. 26.4.19 NSG Wagbachniederung (Volker Schmidt)
 - 2 A2. 27.4.19 NSG Wagbachniederung (Peter Baust)
 - 1 A2. 28.4.19 Erlichsee (Ostteil) (Andreas Vogel)
 - 1 A2. 29.4.19 NSG Wagbachniederung (Johannes Ernst)
 - 1 A2. 29.4.19 zw. Herxheim am Berg u. Kallst (Thomas Grunwald)
 - 1 A1. 29.4.19 Kallstadt [6515_1_01n] (Thomas Grunwald)
- Danach täglich gemeldet.



Ringeltaube © W. Dreyer

Türkentaube: häufiger Brutvogel

Türkentaube
Jahreszeitliche Verteilung Beobachtungen

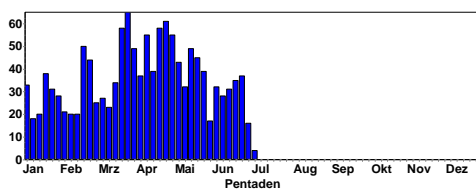

Türkentaube
Summen der Pentadenmaxima

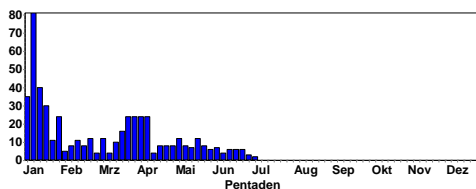

Turteltaube
Jahreszeitliche Verteilung Beobachtungen

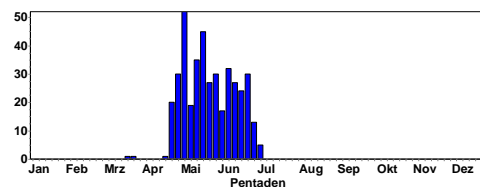

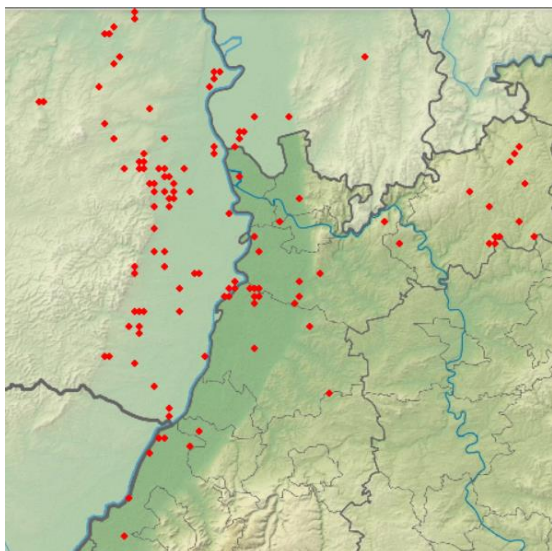

Turteltauben in 2019



Turteltäuberich © M. Wink

Halsbandsittich: Brutvogel

Halsbandsittich
Jahreszeitliche Verteilung Beobachtungen

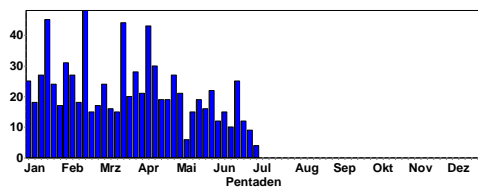

Halsbandsittich
Summen der Pentadenmaxima

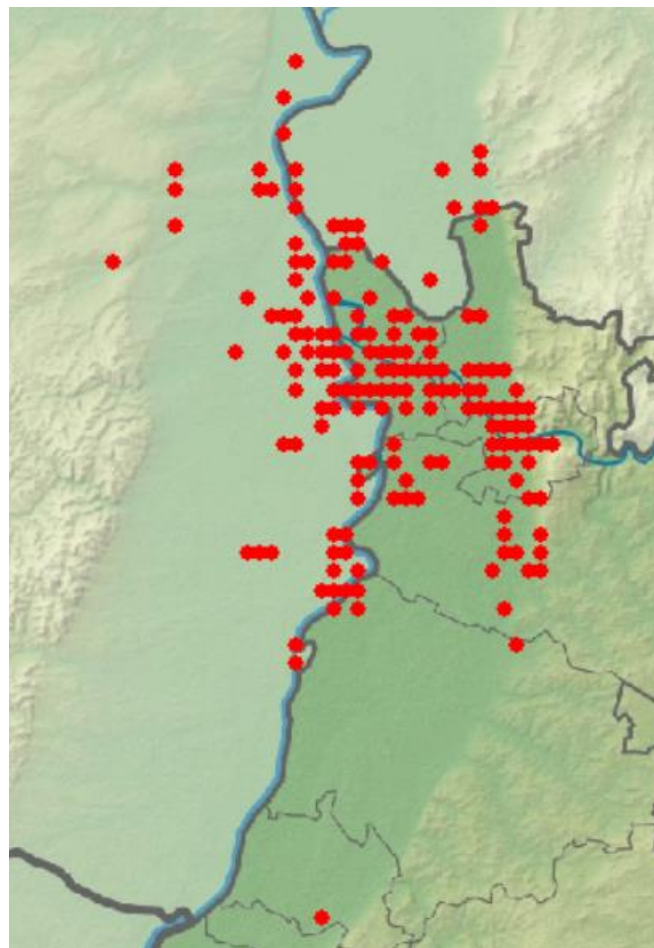
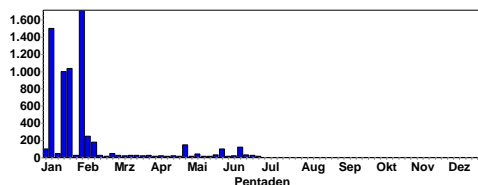

Halsbandsittich 2019

An den Schlafplätzen bis zu 150 Ind.

Kuckuck: Brutvogel

Erstbeobachtungen:

- 1 A1. 01.4.19 Neptunsee (Karlsruhe) (Bernd Petereit)
 - 1 A2. 1x Männchen Gesang / Balz 01.4.19 NSG Wagbachniederung (Ulrich Mahler)
 - 1 Ind. (1x gehört) 01.4.19 NSG Wagbachniederung (Hartmut Mohr)
 - 1 Ind. 02.4.19 Plittersdorf, Schöpfwehr/Oberw (Julia Schwandner)
 - 1 Ind. 04.4.19 NSG Wagbachniederung (Raffael Greiffenberg)
 - 1 Ind. 05.4.19 NSG Wagbachniederung (Max Freuck)
 - 2 A2. 2x Männchen Gesang / Balz 06.4.19 NSG Wagbachniederung (Fabian Bindrich)
 - 4 B5. 3x Männchen / 1x Weibchen Gesang / Balz 06.4.19 NSG Wagbachniederung (Ulrich Mahler)
 - 1 A2. 06.4.19 Erlichsee (Ostteil) (Stéphane Umhang)
- ##danach täglich gemeldet

Kuckuck
Jahreszeitliche Verteilung Beobachtungen

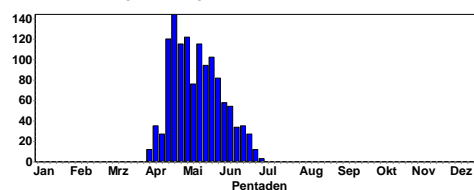

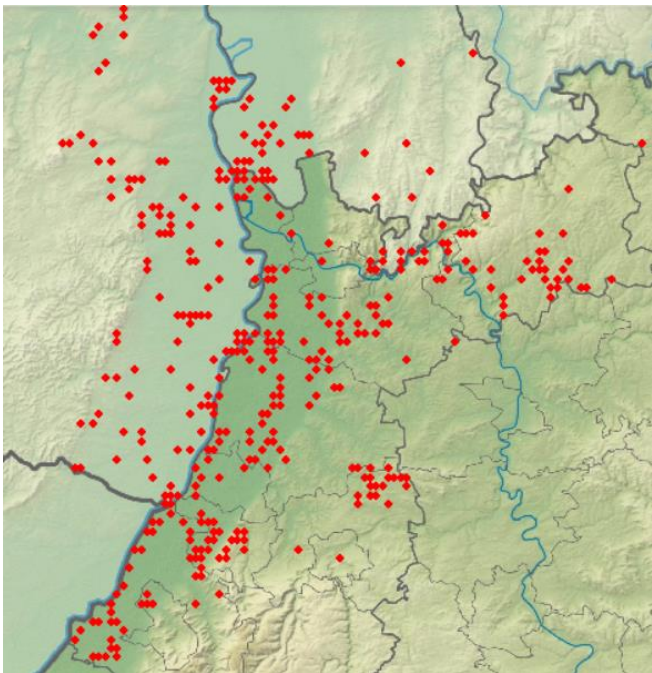

Kuckuck 2019

Zwergohreule: Sehr seltener Sommergast
 1 A2. 01.5.- bis 22.6.19 Großraum Lampertheim (Fabian Schrauth, Petermann)

Schleiereule: seltener Brutvogel

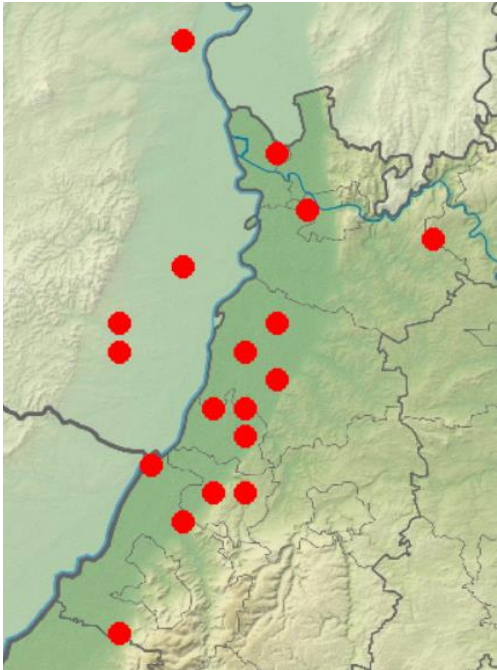
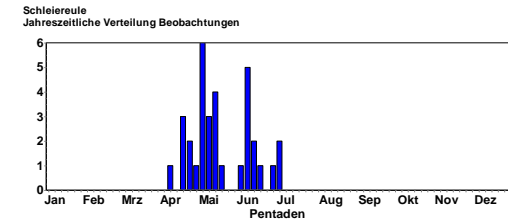

Schleiereule 2019

Raufußkauz: seltener Brutvogel

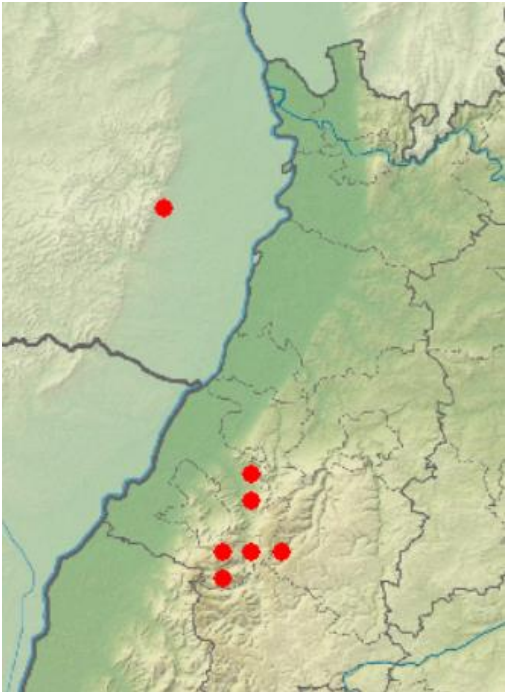

Steinkauz: seltener Brutvogel

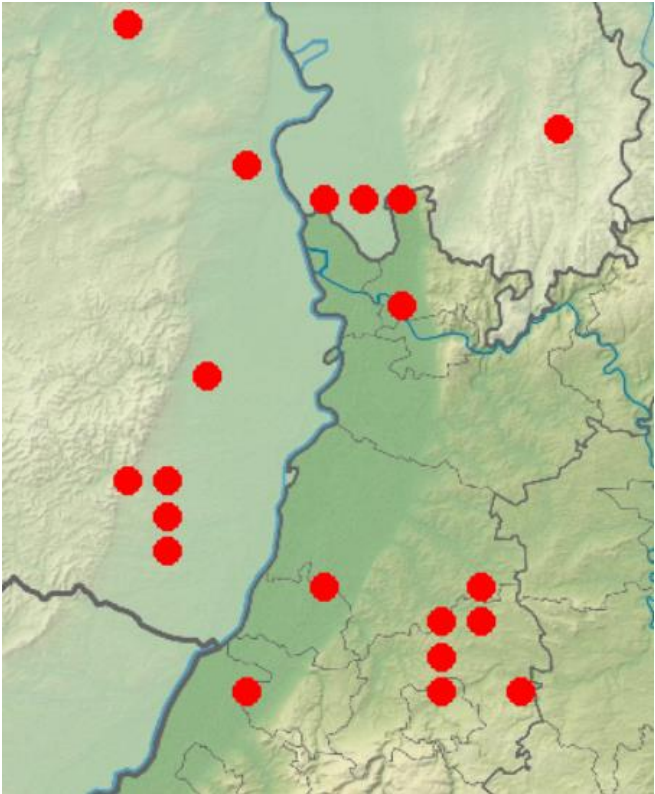
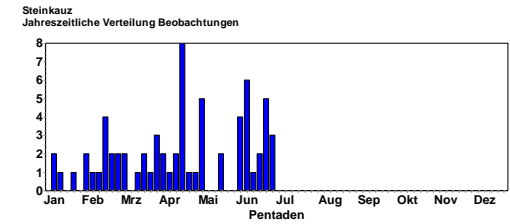

Steinkauz 2019

Sperlingskauz: seltener Brutvogel

Sperlingskauz
Jahreszeitliche Verteilung Beobachtungen

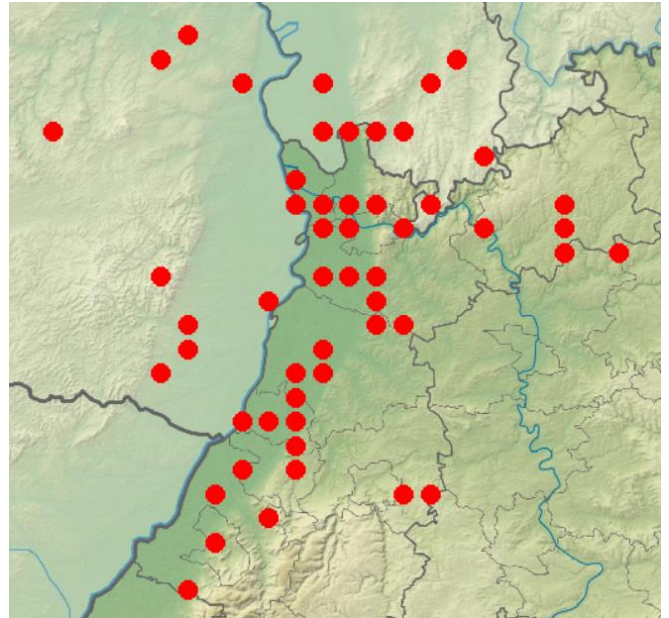
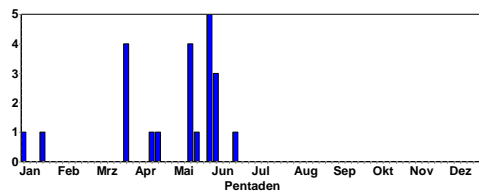

Waldohreule 2019

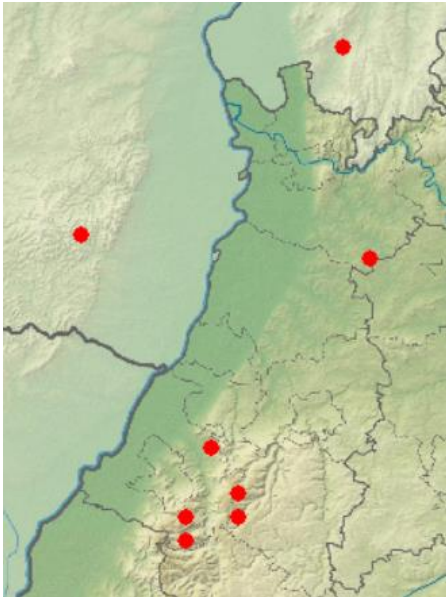

Sperlingskauz 2019

Waldohreule: Brutvogel

Waldohreule
Jahreszeitliche Verteilung Beobachtungen

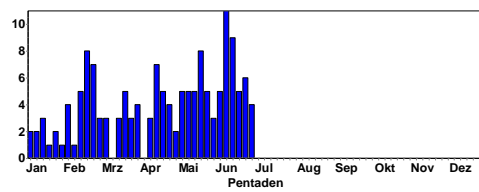

Waldohreule © D. Koch

Uhu: Brutvogel

Uhu
Jahreszeitliche Verteilung Beobachtungen

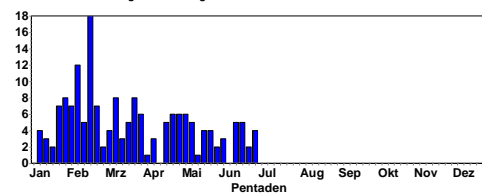

Junge Waldohreule © D. Koch

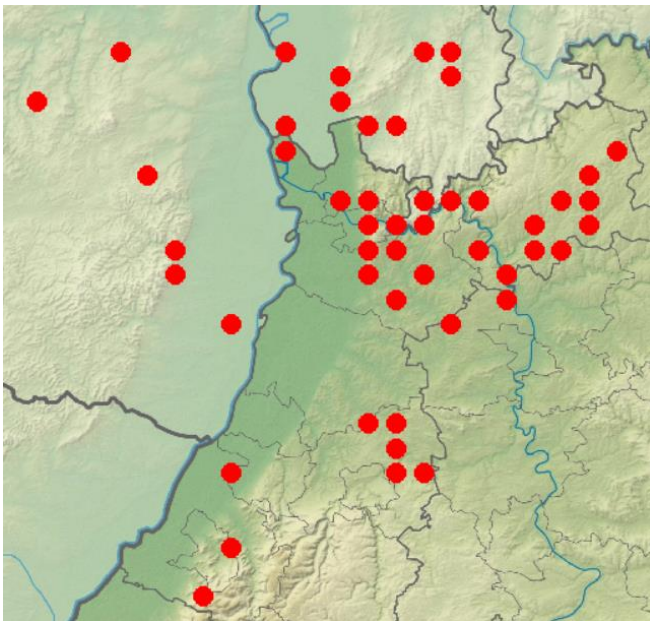

Uhu 2019

Waldkauz: Brutvogel

Waldkauz
Jahreszeitliche Verteilung Beobachtungen

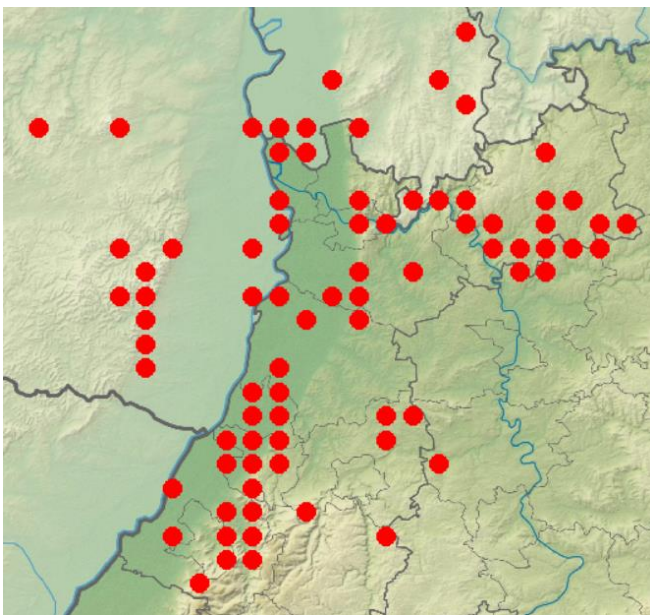
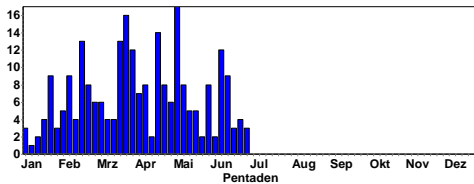

Waldkauz 2019



Waldkauz © K. Lechner

Ziegenmelker: seltener Brutvogel

Erstbeobachtungen:

1 A2. 1x Männchen adult Gesang / Balz Von 20:50 - 21:20 Uhr immer wieder kurze Phasen des Schnurrens mit anschließendem Ortswechsel. Auch einige ruit-Rufe waren zu hören. 25.4.19 Hockenheim [6617_4_46n] (Thomas Fichtner)

1 A2. 01.5.19 Bürstadt [6317_3_41s] (Peter Petermann)

1 A2. 1x Männchen schnurrt etwa 21:25-21:30 01.5.19 Viernheimer Heide NW [6417_1_1 (Peter Petermann)

1 A2. 1x Männchen schnurrt ab 21:32 01.5.19 Viernheimer Heide-Gesamtgebiet (Peter Petermann)

1 A2. 1x Männchen 01.5.19 Viernheimer Heide-Gesamtgebiet (Fabian Schrauth)

1 Ind. fliegt von Weg an Waldrand auf 02.5.19 Reichelsheim (Odenwald) [6319_ (Wolfgang Mayer)

1 A2. 1x Männchen adult ab 21:18 schnurrend 03.5.19 Viernheimer Heide NW [6417_1_1 (Peter Petermann)

1 A2. 1x Männchen adult 21:15 schnurrend 03.5.19 Viernheimer Heide NW [6417_1_1 (Peter Petermann)

1 A2. 04.5.19 Stutensee [6916_2_08n] (Eberhard Körner)

1 A1. 04.5.19 Viernheimer Heide NW [6417_1_1 (Fabian Schrauth)

1 A1. mehrere Rufe um 21:10 05.5.19 Lorscher Wald westl. Raststätt (Peter Petermann)

2 A2. 09.5.19 Lorscher Wald westl. Raststätt (Peter Petermann)

Danach regelmäßig

Ziegenmelker
Jahreszeitliche Verteilung Beobachtungen

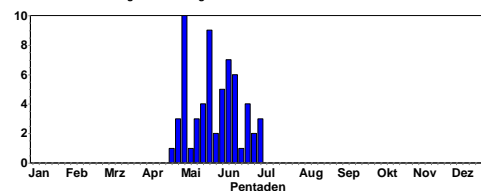

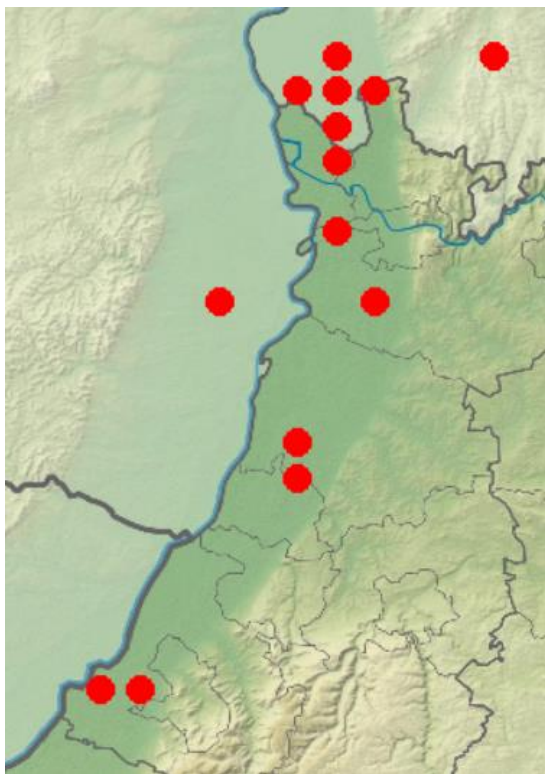

Ziegenmelker 2019

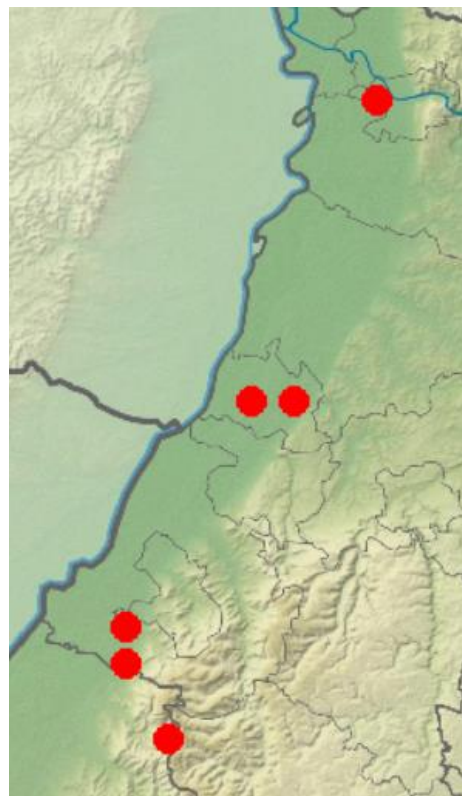

Alpenglegler 2019 (brütet in Bühl und Karlsruhe)

Alpenglegler: seltener Brutvogel

Erstbeobachtungen:

6 Ind. 02.4.19 Marktplatz, Bühl (Rastatt) (Lukas Thiess)
 20 Ind. 19.4.19 Bühl, Stadtmitte Bühl (Uwe Schultheiß)
 4 A1. 01.5.19 Bühl Stadtmitte (Rastatt) (Ernst Keber)
 1 B6. abfliegend vom vermuteten Brutplatz Richtung Innenstadt 04.5.19 Karlsruhe [6916_3_55n] (Gerd Schön)
 1 A1. 08.5.19 NSG Altneckar Heidelberg Wieblingen (Klaus Hofmann)
 1 Ind 09.5.19 NSG Altneckar Heidelberg Wieblingen (Klaus Hofmann)

Danach regelmäßig

Alpenglegler
Jahreszeitliche Verteilung Beobachtungen

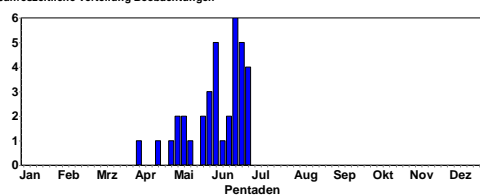

Alpenglegler
Summen der Pentadenmaxima

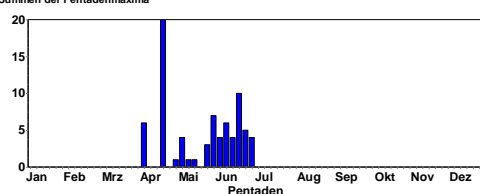

Alpenglegler © M. Wink

Mauersegler: verbreiteter Brutvogel

Erstbeobachtungen:

2 Ind. 06.4.19 Mannheim [6416_2_19s] (Fabian Schrauth)
 1 Ind. Bin mir sicher keine Rauschschwalbe o. ä 06.4.19 Heidelberg-Bergheim/Neuenheim [(Klaus Hofmann)
 2 Ind. 11.4.19 NSG Aalkistensee (Enzkreis) (Jürgen Blessing)
 1 Ind. 12.4.19 Mühlacker [7019_3_31n] (Eberhard Mayer)
 1 Ind. Unter Rauch und Mehlschwalben 15.4.19 Heidelberg-Bergheim/Neuenheim [(Klaus Hofmann)
 2 Ind. 17.4.19 Rimbach [6318_4_46s] (Wolfgang Mayer)
 2 Ind. 18.4.19 NSG Wagbachniederung (Alexander Köhler)
 1 Ind. 18.4.19 Ludwigshafen am Rhein (Erwin Sefrin)
 1 Ind. 18.4.19 NSG LA Fretterloch (Fabian Schrauth)
 6 Ind. 19.4.19 Eberbach Steige [6519_2_20n] (C Kunze)
 8 Ind. NO ziehend gemeinsam nach NO durchziehend 19.4.19 Mannheim [6416_2_20s] (Fabian Schrauth)
 1 Ind. 19.4.19 Karlsdorf-Neuthard (Manfred Baumgärtner)
 3 Ind. 19.4.19 Frankenthal (Pfalz) [6416_3_41] (Jörn Weiß)
 2 A1. 22.4.19 Mannheim [6516_2_09s] (Klaus Herden)
 6 Ind. 22.4.19 Karlsruhe [7016_1_04n] (Jörg Rathgeber)

6 Ind. 22.4.19 FT-Salierring (Frankenthal (Volker Schmidt))
 3 Ind. 23.4.19 Mannheim [6517_1_21s] (Harald Bott)
 3 Ind. Vor Sturmfront in Richtung ONO ziehend 24.4.19
 Wiesloch (PZN) [6618_3_53s] (Tobias Lepp)
 4 Ind. 24.4.19 Ludwigshafen am Rhein (Volker Arndt)
 Danach täglich.

Mauersegler
Jahreszeitliche Verteilung Beobachtungen

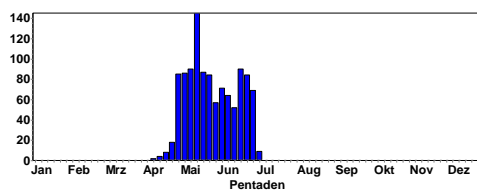

Mauersegler
Summen der Pentadenmaxima

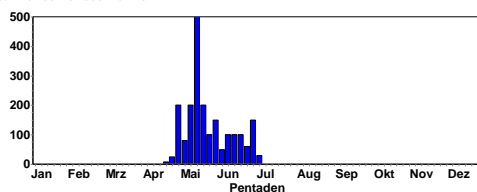

Eisvogel © C. Armbruster

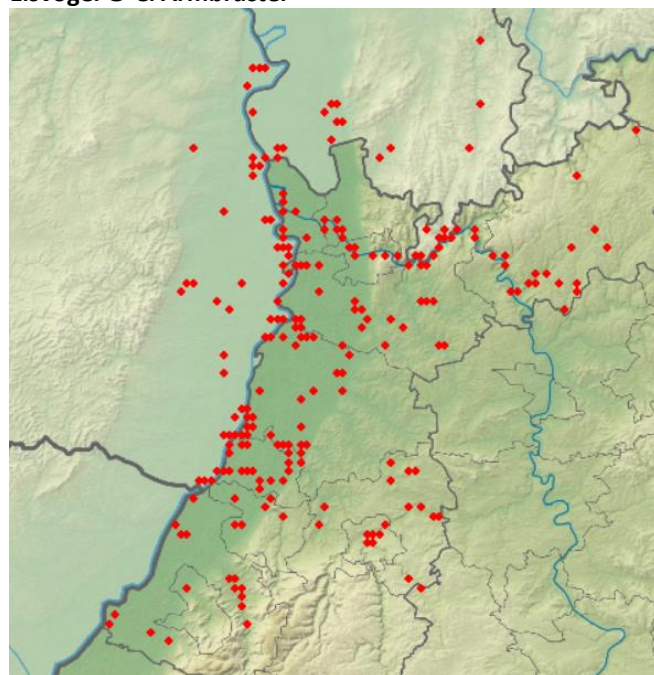

Eisvogel 2019

Bienenfresser: Brutvogel Erstankunft ab 30.4.19

Bienenfresser
Jahreszeitliche Verteilung Beobachtungen

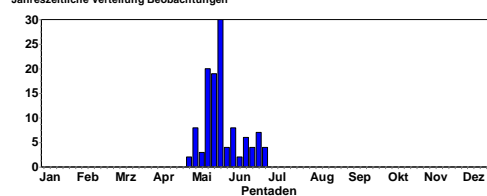

Bienenfresser
Summen der Pentadenmaxima

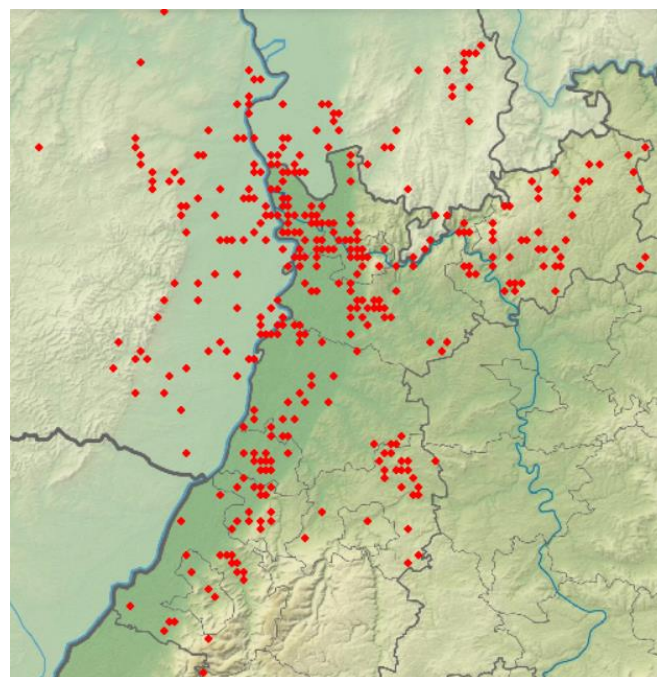
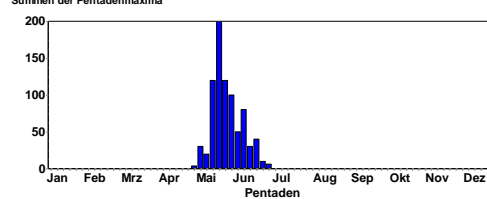

Mauersegler 2019

Eisvogel: verbreiteter Brutvogel

Eisvogel
Jahreszeitliche Verteilung Beobachtungen

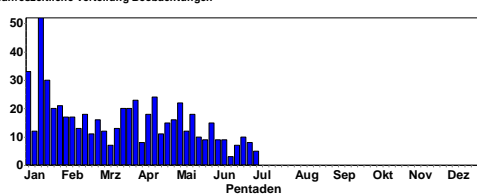



Bienenfresser © M. Wink

Wiedehopf: seltener Brutvogel Erstankunft ab 3.4.19

Wiedehopf
Jahreszeitliche Verteilung Beobachtungen

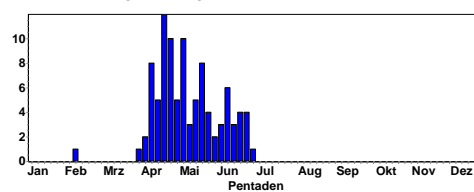

Wiedehopf © W. Fischer

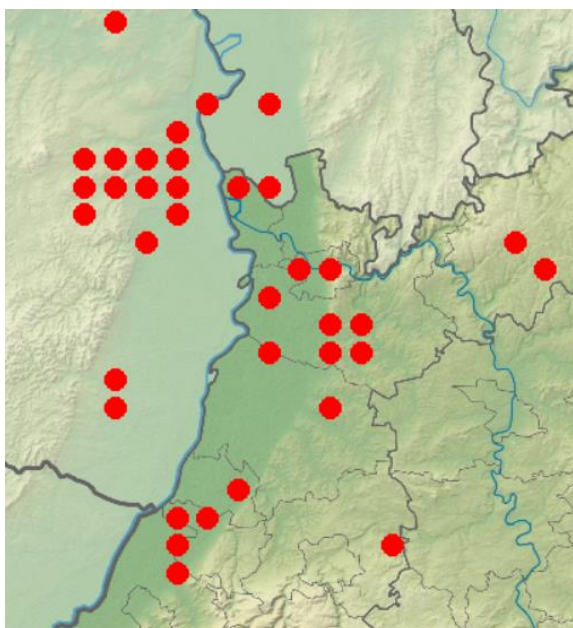

Bienenfresser-Meldungen 2019 (auch Durchzügler!)

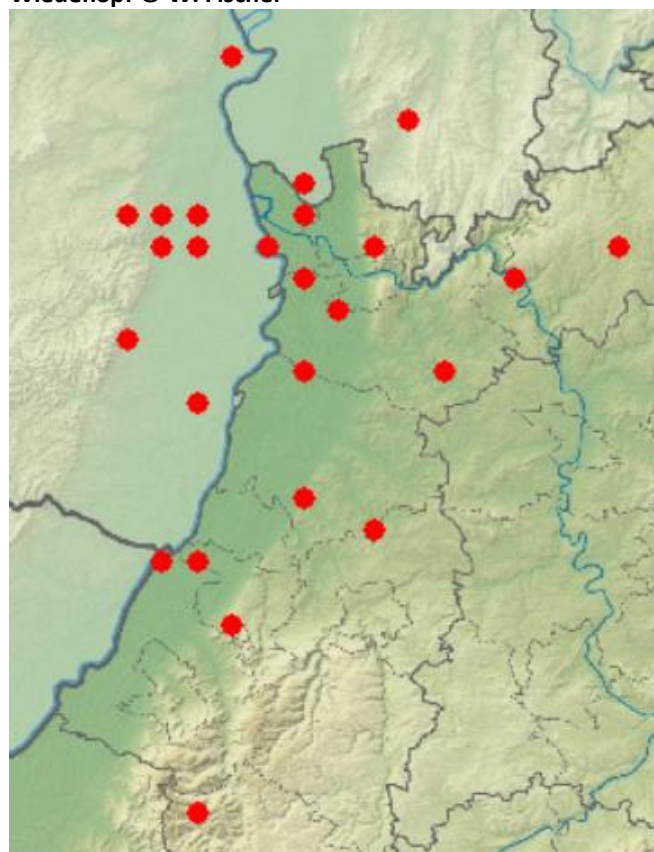

Wiedehopf 2019 (inklusive Durchzügler)



Bienenfresser © J. Dreher



Wiedehopf © . Fischer

Wendehals: Brutvogel

Erstnachweise:

- 1 Ind. Ein Wendehals in Malscher Aue morgens um 7.45 Uhr rufend. 02.4.19 Malsch [6718_3_31s] (Dominik Walz)
 - 1 A2. 02.4.19 NSG Ebenberg (südl. Ortsrand L (Thomas Grunwald)
 - 1 Ind. 05.4.19 Kelttern [7017_4_56s] (Enzkreis (Marlene Kassel)
 - 1 Ind. In dichtem Gebüsch nicht weit über dem Boden sitzend, im Westteil des Gebiets. 05.4.19 NSG Wagbachniederung (Johannes Ernst)
 - 1 Ind. Gesang / Balz 05.4.19 Linkenheim-Hochstetten [6816_3 (Martin Grimm)
 - 1 Ind. 05.4.19 Walldürn NSG Lappen, MOS (P.u.G.Rückert)
 - 3 Ind. rufend 05.4.19 Viernheimer Heide-Gesamtgebiet (Fabian Schrauth)
 - 1 Ind. 06.4.19 Sandweier Nord [7115_3_42s] (Andreas Vogel)
 - 1 A2. 1x Männchen 06.4.19 Sandweier Nord [7115_3_42s] (Ernst Keber)
 - 1 Ind. Mehrfach rufend. 06.4.19 Oberweier [7115_4_39n] (Christian Barth)
 - 1 A1. 06.4.19 NSG Wagbachniederung (Stéphane Umhang)
 - 1 Ind. 06.4.19 Sandweier Nord [7115_3_42s] (Marianne Leis-Messer)
 - 1 Ind. 06.4.19 Meckesheim [6618_4_58n] (Tobias Lepp)
 - 1 Ind. Mitbeobachterin Dina Stahn 07.4.19 NSG Büchelberg (Enzkreis) (Stefan Böttinger)
 - 1 Ind. (1x gehört) 07.4.19 Hardheim S [6322_4_59s] (Marc Busse)
- Danach täglich gemeldet.

Wendehals
Jahreszeitliche Verteilung Beobachtungen

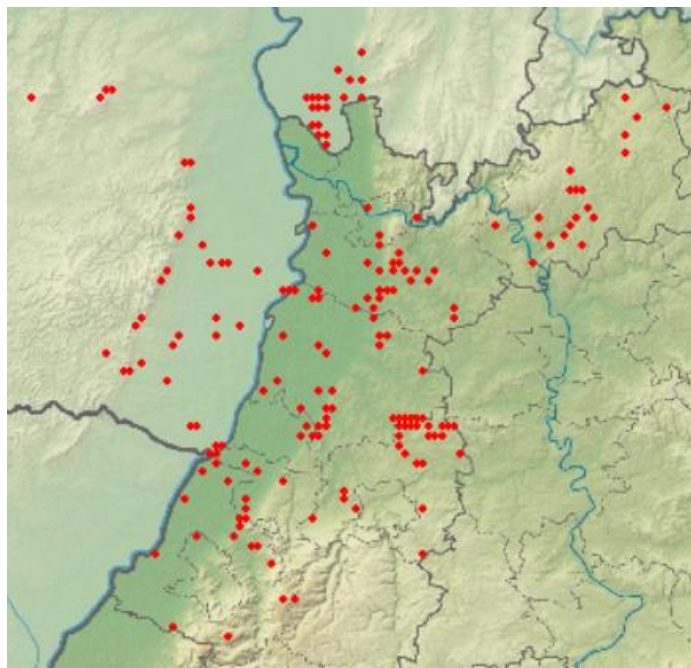
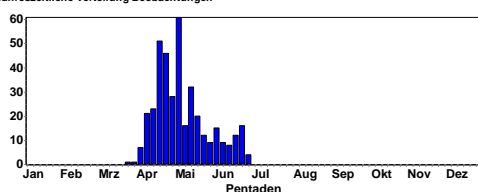

Wendehals 2019

Grauspecht: Brutvogel

Grauspecht
Jahreszeitliche Verteilung Beobachtungen

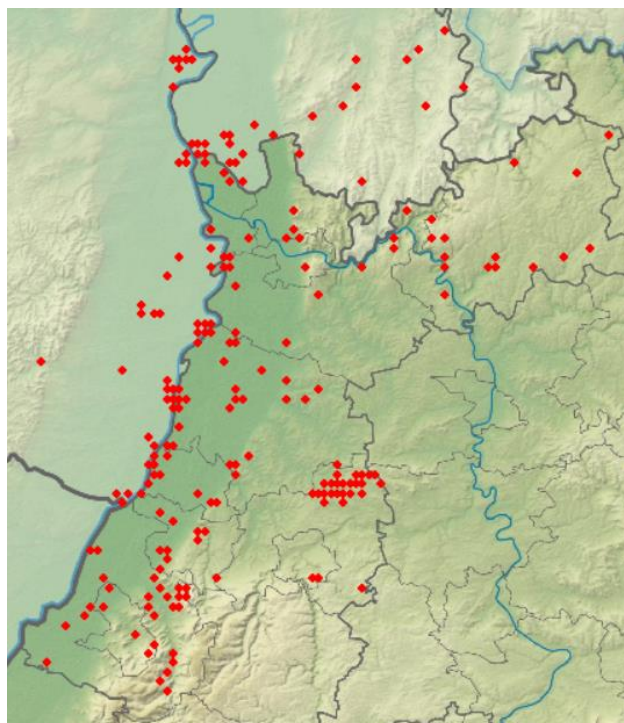
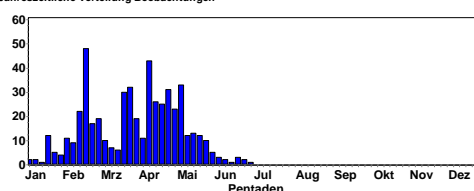

Grauspecht 2019

Grünspecht: verbreiteter Brutvogel

Grünspecht
Jahreszeitliche Verteilung Beobachtungen

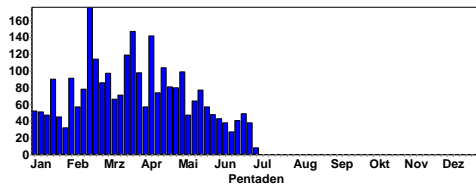

Grünspecht © W. Fischer

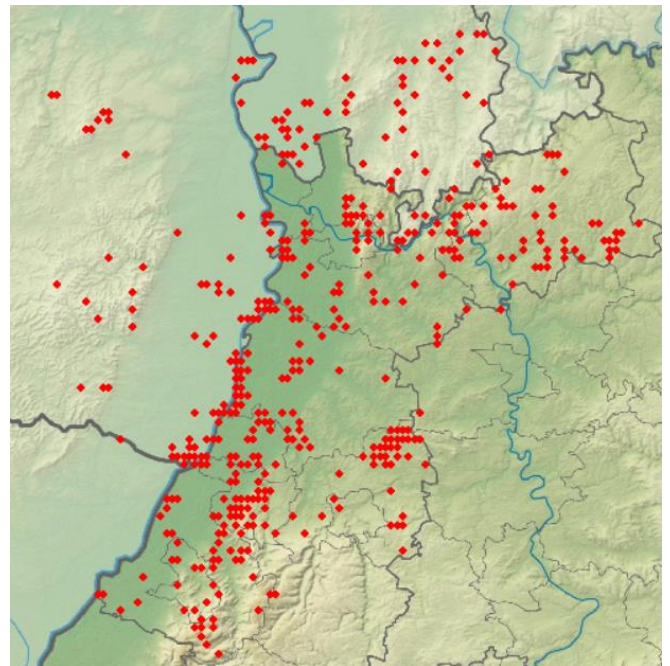

Schwarzspecht 2019



Schwarzspecht © F. Schrauth

Dreizehenspecht: seltener Brutvogel
4 Meldungen aus dem Nordschwarzwald

Buntspecht: häufiger Brutvogel

Buntspecht
Jahreszeitliche Verteilung Beobachtungen

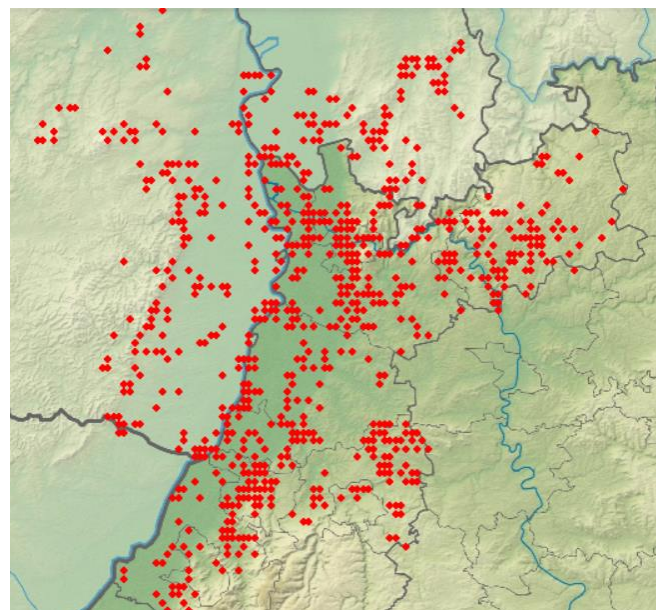
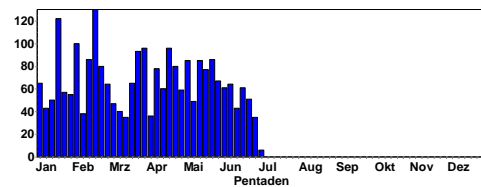

Grünspecht 2019

Schwarzspecht: Brutvogel

Schwarzspecht
Jahreszeitliche Verteilung Beobachtungen

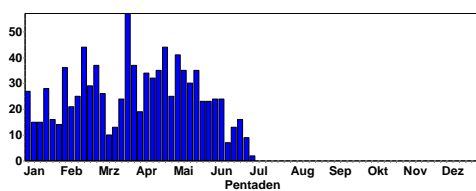



Buntspecht © J. Dreher

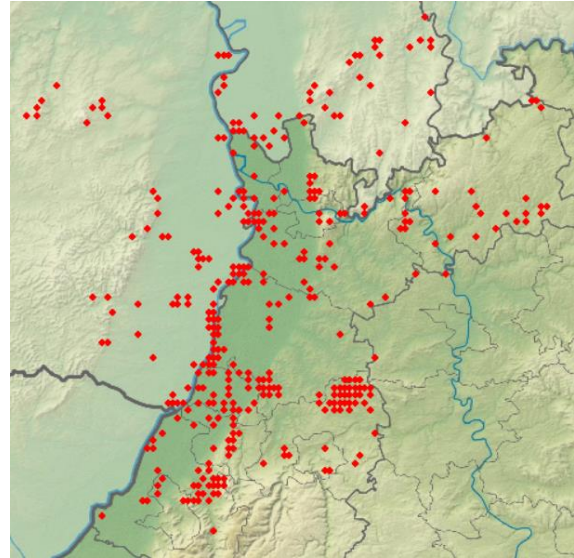
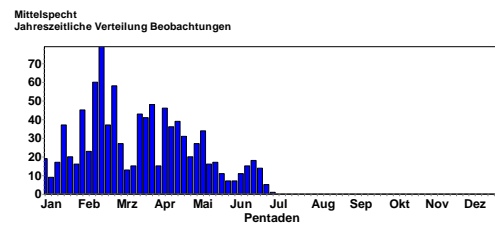

Mittelspecht 2019
Kleinspecht: Brutvogel

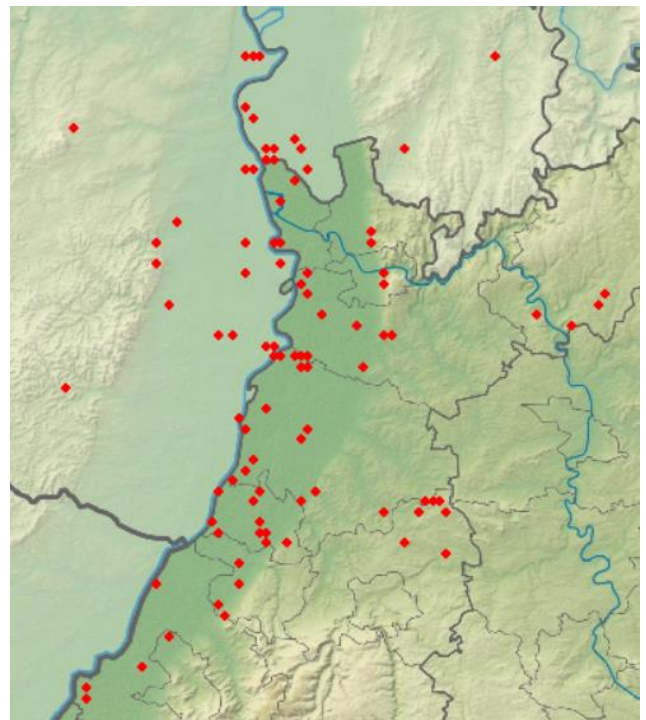
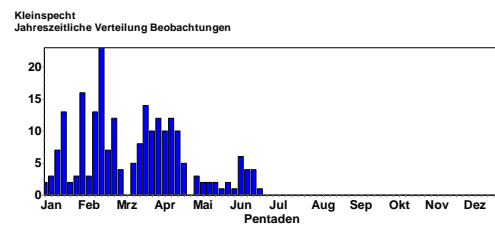

Kleinspecht 2019

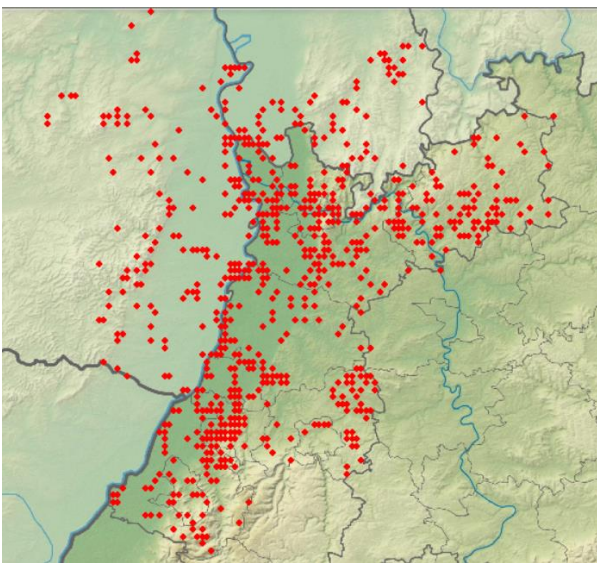

Buntspecht 2019

Mittelspecht: verbreiteter Brutvogel

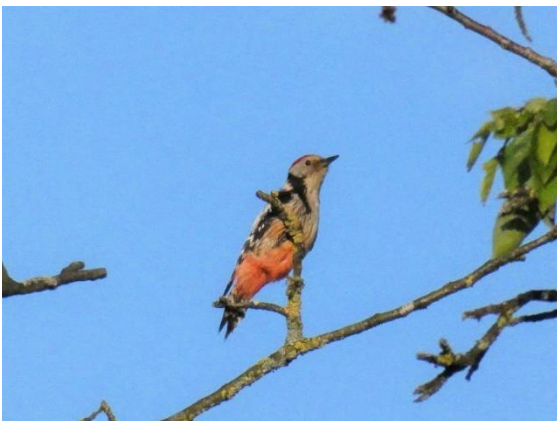

Mittelspecht © C. Bernitt

Pirol: Brutvogel

Erstankunft:

1 A2. 14.4.19 Wiesloch (Eichteich, Keitelberg (Tobias Lepp))
1 A2. 19.4.19 Rauenberg [6717_2_30n] (Tobias Lepp)
1 A2. frühes Datum, ausgiebig singend (keine Starimitation)
1 Ind. Gesang 20.4.19 Eich [6216_1_24s] (Frieder Klöpfer)
1 A2. 21.4.19 Dettenheim [6816_1_13s] (Benjamin Mayer)
1 Ind. 22.4.19 Eich [6216_1_24s] (Christoph Geissler)
1 A1. Längere Zeit singend, keine Stare in der Nähe 23.4.19 W Birkenheide (Kohlenhäuser) [(Tanja Kärcher)
1 Ind. Balzrufe 24.4.19 Eich-Gimbsheimer Altrhein (Volker Schmidt)
1 A2. 24.4.19 NSG LA Zeilwald (Bergstraße) (Jörg Freiling)
1 A2. Rufe 24.4.19 NSG LA östlich Fretterloch [63 (Jörg Freiling)

Danach regelmäßig

Pirol
Jahreszeitliche Verteilung Beobachtungen

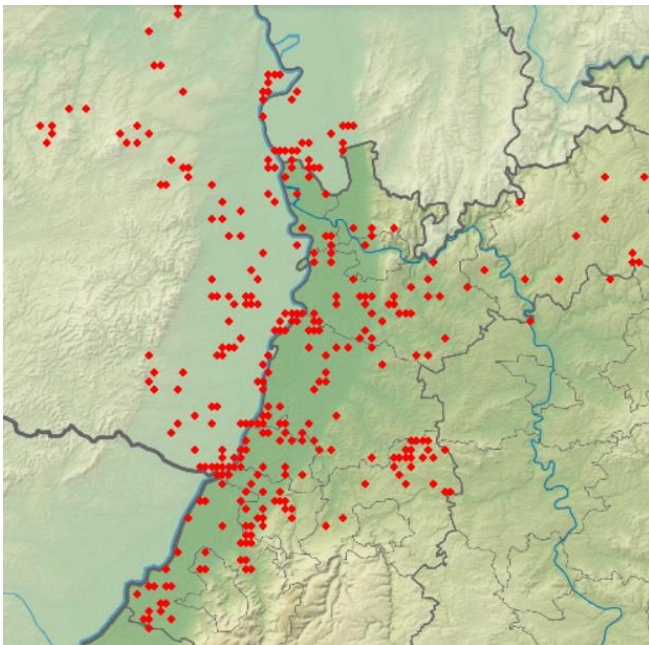
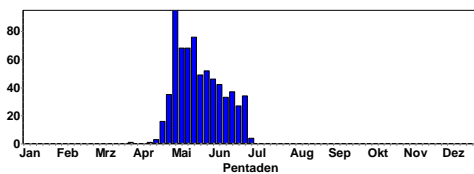

Pirol 2019

Neuntöter: verbreiteter Brutvogel

Neuntöter
Jahreszeitliche Verteilung Beobachtungen

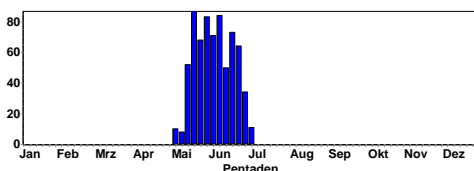

Erstankunft:

1 Ind. 01.5.19 Haßloch [6615_4_49n] (Christoph Bussen)
1 Ind. 1x Männchen adult 02.5.19 Stollhofen, K3761/Bannwald [72 (Marianne Leis-Messer)
1 Ind. 1x Weibchen adult 02.5.19 Steinbruch Nußloch-Wiesloch, (Gisela Krewing-Rambausek)

1 Ind. 1x Männchen 03.5.19 Ettlingen [7016_3_32s] (Andreas Vogel)
1 Ind. 1x Weibchen 03.5.19 Oberweier [7115_4_39n] (Christian Barth)
1 Ind. 1x Männchen 04.5.19 Dannstadt-Schauernheim [6515_4 (Tanja Kärcher)
1 Ind. 1x Weibchen adult 05.5.19 HD-Rohrbach: Unrechts-hälden (Armin Konrad)
1 Ind. @39435237 05.5.19 Neunmorgensee (Alzey-Worms) (Witiko Heuser)
1 Ind. 1x adult Wohl nicht stationär nach 2h nicht wieder zu finden? 06.5.19 NSG Wagbachniederung (Thomas Lang)
1 Ind. 06.5.19 Eschbach (Herrenhof) [6814_1_1 (Ulf Janz)
1 Ind. 1x Männchen adult 07.5.19 Insel Flotzgrün (Rhein-Pfalz-K (Simon Steiger)
2 B3. 1x Weibchen adult / 1x Männchen adult 10.5.19 Au-erb. Knauerbusch [6521_3_55n (Frank Laier)
1 A1. 1x Männchen adult 10.5.19 Stutensee [6916_4_39n] (Bernd Petereit)
1 Ind. 1x Männchen 10.5.19 Ötisheim [7018_2_18s] (Enz-kreis) (Ralf Gramlich)
1 Ind. 1x Weibchen 10.5.19 Haardt [6614_2_19s] (Neustadt (Clement Heber)
2 B3. 11.5.19 Wiesloch [6717_2_10s] (Tobias Lepp)
1 A1. 1x Männchen 11.5.19 Ettlingen [7016_3_55s] (Helmut Barié)
1 A1. 1x Männchen 12.5.19 Dielbach Post [6520_3_34s] (Ne (Frank Backfisch)
2 B3. 12.5.19 Schollbrunn SW [6520_3_45n] (Frank Back-fisch)
2 B3. 12.5.19 Mosbach Mitte [6620_2_30n] (Christiane Ber-nitt)
1 A2. 12.5.19 Laudenbach [6317_4_50s] (Michael Wink)
1 A1. 1x Männchen adult 12.5.19 NSG Wagbachniederung (Markus Persch)
1 Ind. 12.5.19 Eggenstein-Leopoldshafen [6816 (Steffen Till-manns)
2 B3. 12.5.19 Ettlingen [7016_4_47s] (Klaus Lechner)
1 A2. 12.5.19 Oberderdingen [6918_4_39n] (Eberhard Kör-ner)



Neuntöter-Männchen © J. Dreher

2 B3. 12.5.19 Bernhardsweiher Oberderdingen (Eberhard Körner)
1 Ind. 1x Weibchen adult 12.5.19 Saalbachniederung (ge-samt) (Martin Seiser)
1 Ind. 12.5.19 Malsch [6718_3_31s] (Dominik Walz)

1 A2. 12.5.19 Diedesfeld [6614_4_48s] (Falk Pollähne)
 1 A1. 12.5.19 Neckarsteinach [6519_3_52n] (Andreas Quell)
 2 B3. 1x Männchen adult / 1x Weibchen adult Nahrung su-
 chend 12.5.19 Rothenberg [6519_1_05n] (Andreas Quell)
 1 A1. 12.5.19 Insel Flotzgrün (Rhein-Pfalz-K (Simon Steiger)
 1 Ind. 1x Männchen 12.5.19 N Freinsheim [6415_3_43s]
 (Volker Schmidt)
 4 B3. 12.5.19 O Mußbach (Blockstation, Bälle (Christoph
 Bussen)
 Danach täglich:

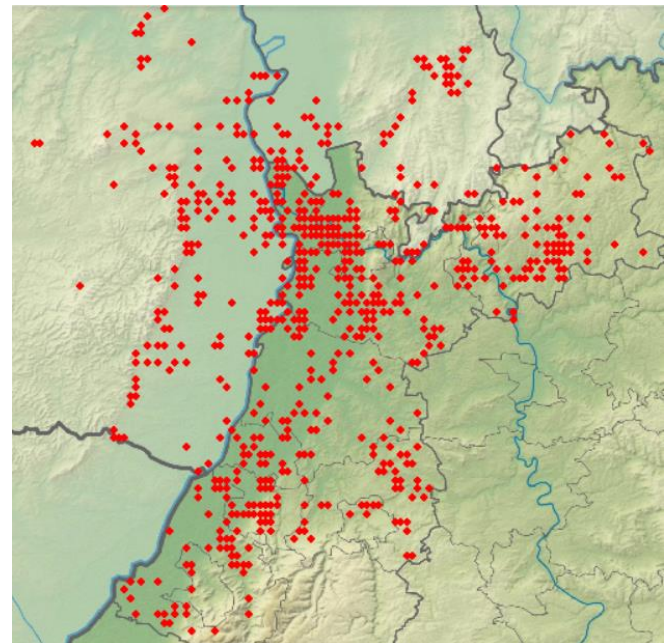

Elster 2019

Eichelhäher: häufiger Brutvogel

Eichelhäher
Jahreszeitliche Verteilung Beobachtungen

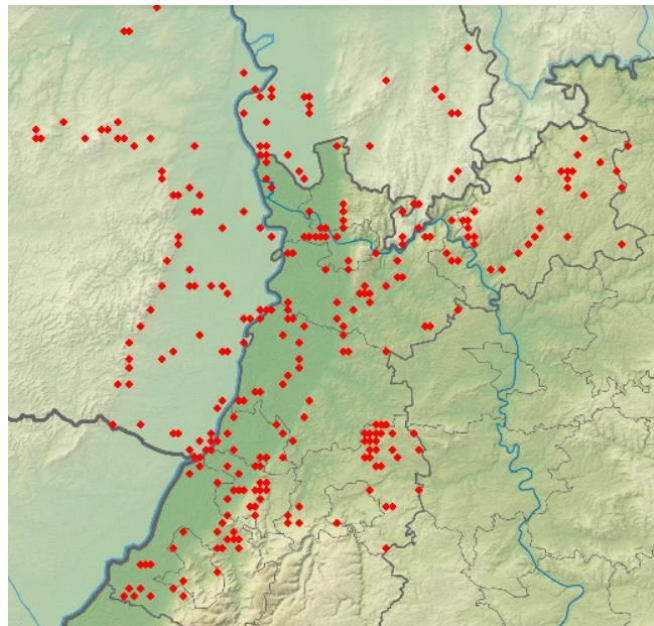
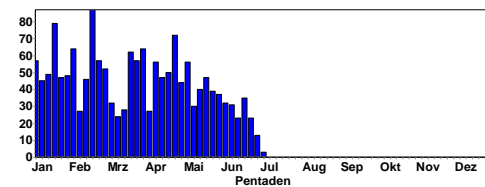

Neuntöter 2019

Raubwürger: Wintergast

1 Ind. 07.4.19 Fünfheimburgerwald Süd (Cornelius Dell-
 wisch, Marlene Kassel)

Elster: sehr häufiger Brutvogel

Elster
Jahreszeitliche Verteilung Beobachtungen

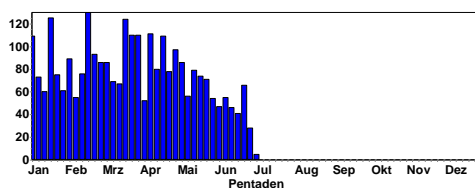

Elster
Summen der Pentadenmaxima

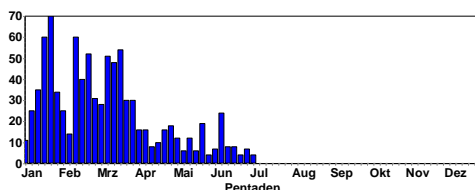

Eichelhäher
Summen der Pentadenmaxima

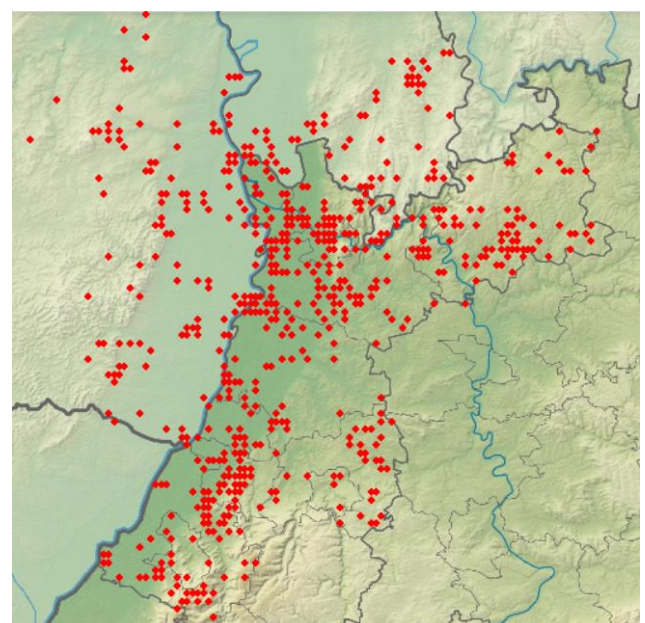
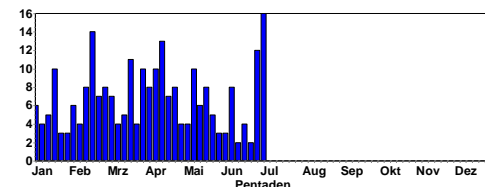

Eichelhäher 2019

Tannenhäher: Brutvogel im Schwarzwald und Odenwald

1 A1. 07.4.19 Wannenrain/Birkenbaum [7216_4_ (Hendrik Seitz-Moskaliuk)
 1 A1. 07.4.19 Hohloh Nordost [7216_4_56n] (Hendrik Seitz-Moskaliuk)
 1 A1. ruf. 12.5.19 Breitloh Südost [7316_2_06s] (Ulrich Dorka)
 1 A1. 1x adult überfliegend (kein / nicht sicherer Zug)
 29.5.19 Wagenschw. Maueräcker [6520_2_ (Max Schulz)
 1 A1. 30.5.19 Salmannsloh [7216_4_47s] (Ronald Meinert)
 3 A1. 04.6.19 Breitloh Nordost [7316_2_06n] (Alexander Abt)
 1 A1. 1x adult 15.6.19 NSG Rotes Wasser von Olfen (Wolfgang Mayer)
 1 A1. 16.6.19 Bernsteinhütte/Eierkuchenberg (David Gustav)

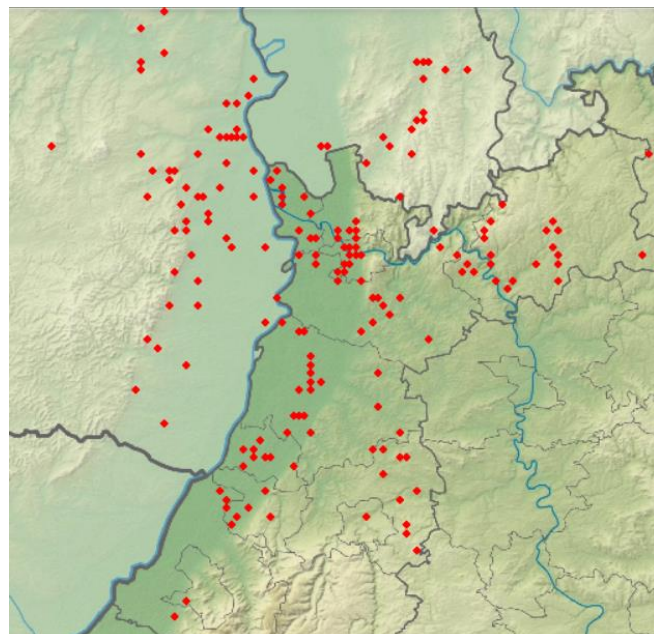

Dohlenmeldungen vom 1.4.-30.6.19

Dohle: verbreiteter Brutvogel, Wintergast

Dohle
Jahreszeitliche Verteilung Beobachtungen

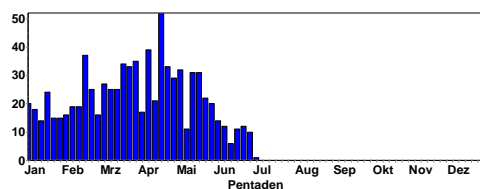

Dohle
Summen der Pentadenmaxima

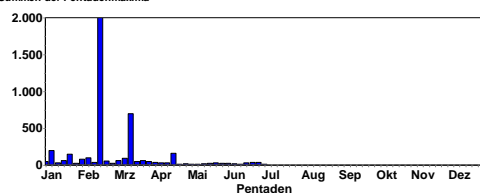

Saatkrähe: Wintergast und Brutvogel

Saatkrähe
Jahreszeitliche Verteilung Beobachtungen

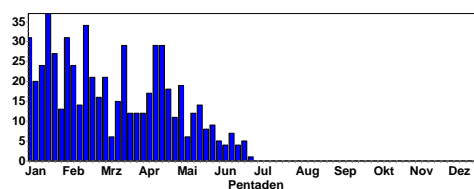

Saatkrähe
Summen der Pentadenmaxima

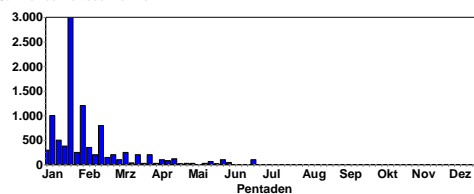

Dohle © C. Bernitt

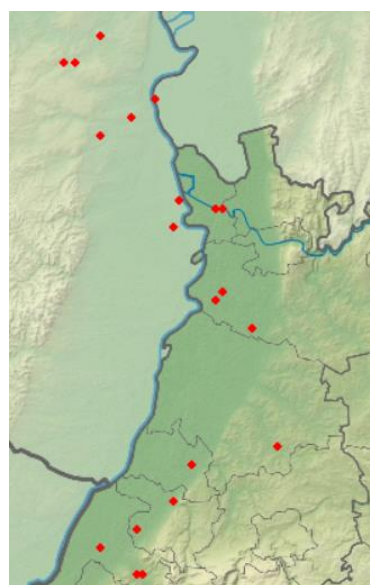

Saatkrähe: C-Meldungen

Rabenkrähe: häufiger Brutvogel

Rabenkrähe
Jahreszeitliche Verteilung Beobachtungen

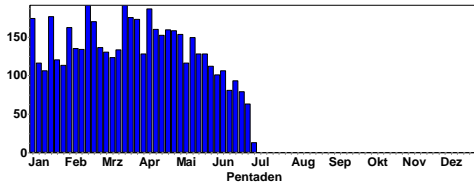

Rabenkrähe
Summen der Pentadenmaxima

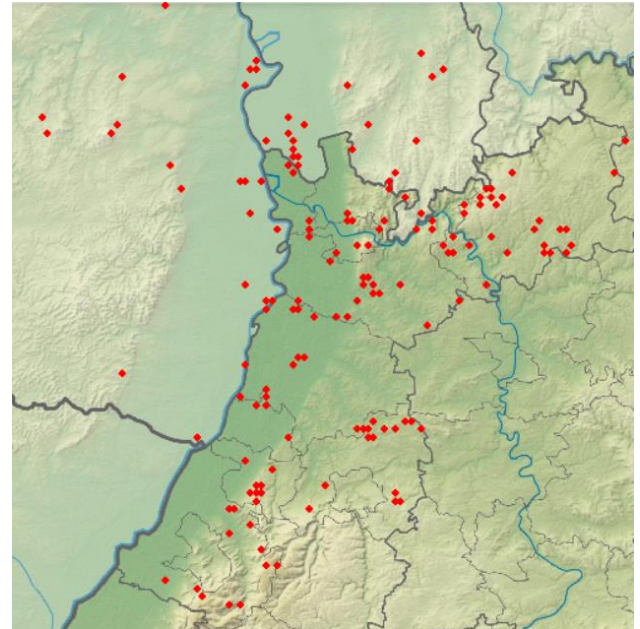
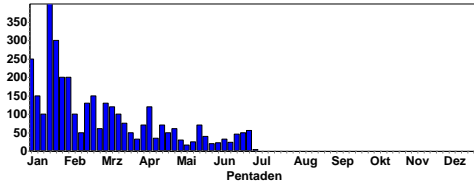

Kolkrabenmeldungen vom 1.4.-30.6.19

Beutelmeise: seltener Brutvogel und Durchzügler

Beutelmeise
Jahreszeitliche Verteilung Beobachtungen

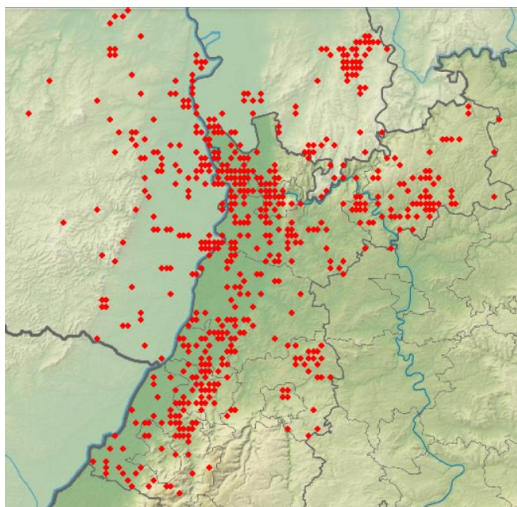
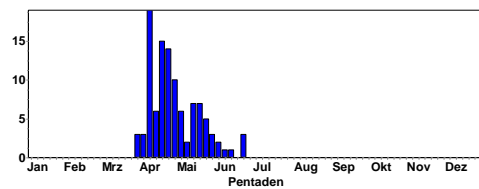

Rabenkrähenmeldungen vom 1.4.-30.6.19

Kolkrabe: Brutvogel

Kolkrabe
Jahreszeitliche Verteilung Beobachtungen

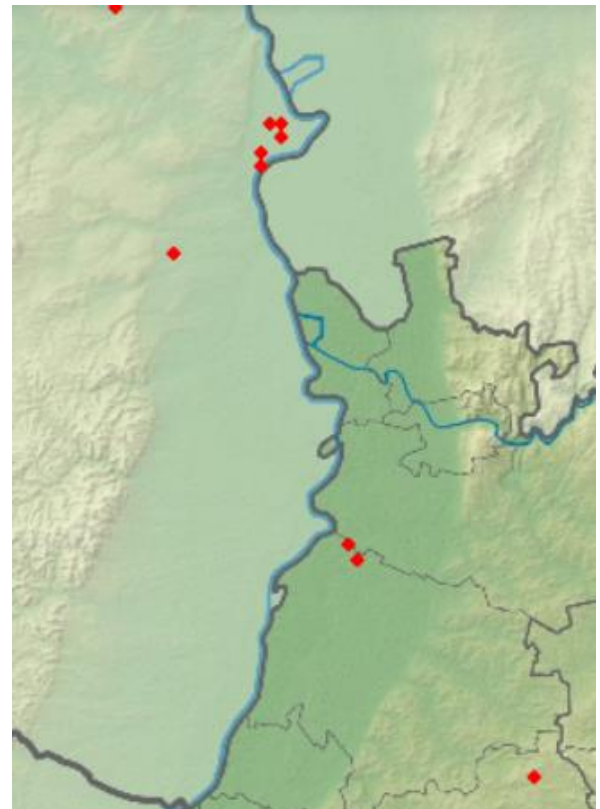
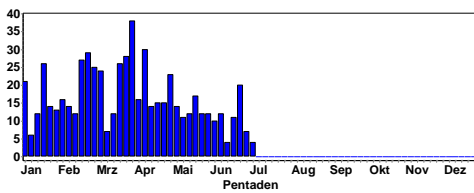

Beutelmeisen-vorkommen 2019



Kolkraben und Nilgänse © B. Steiner

Blaumeise: häufiger Brutvogel

Blaumeise
Jahreszeitliche Verteilung Beobachtungen

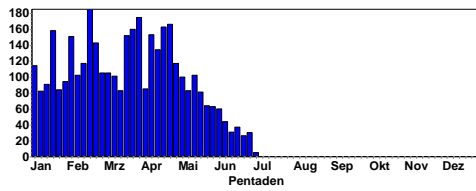

Blaumeise füttert Jungvogel © C. Bernitt

Haubenmeise: Brutvogel der Nadelwälder

Haubenmeise
Jahreszeitliche Verteilung Beobachtungen

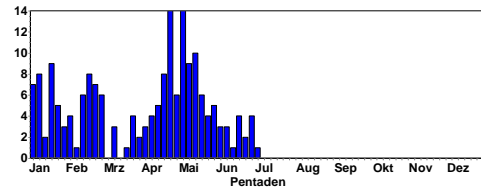

Haubenmeise © M. Wink

Kohlmeise: häufiger Brutvogel

Kohlmeise
Jahreszeitliche Verteilung Beobachtungen

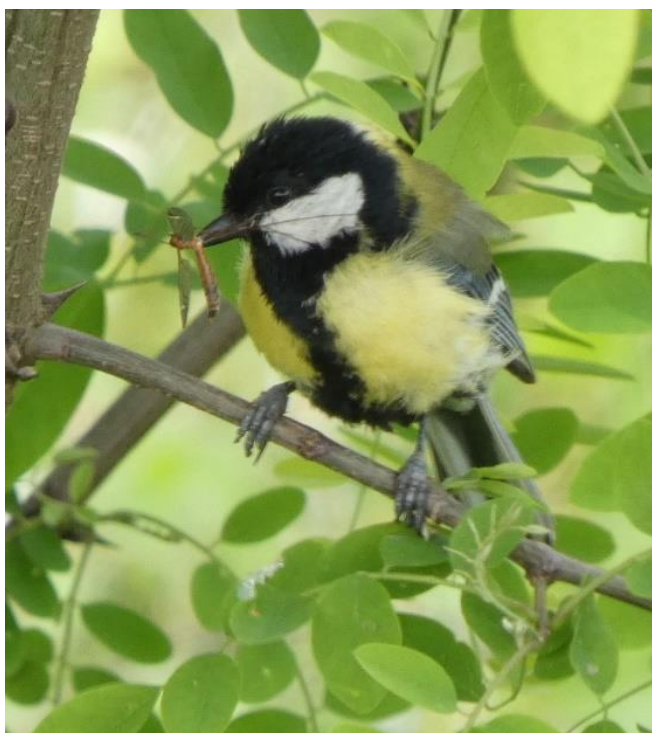
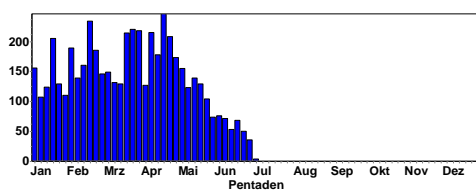

Kohlmeise © D. Koch

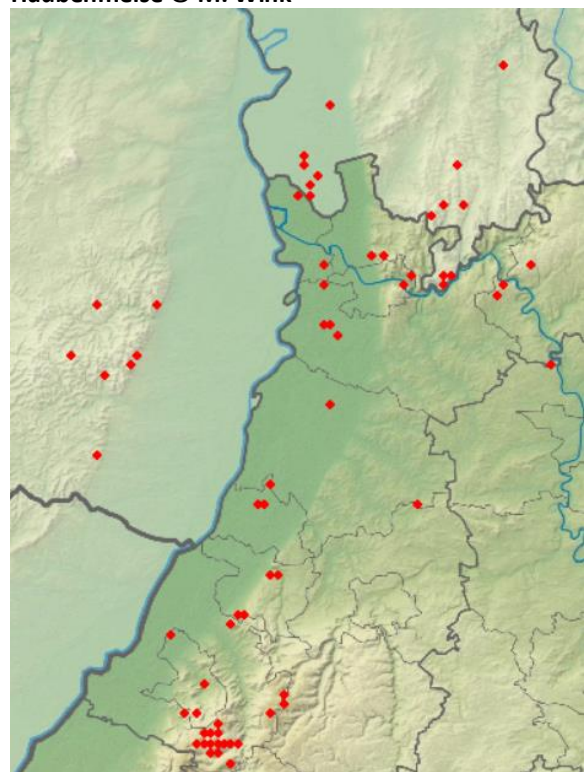

Haubenmeisen-Meldungen vom 1.4.-30.6.19

Tannenmeise: Brutvogel der Nadelwälder

Tannenmeise
Jahreszeitliche Verteilung Beobachtungen

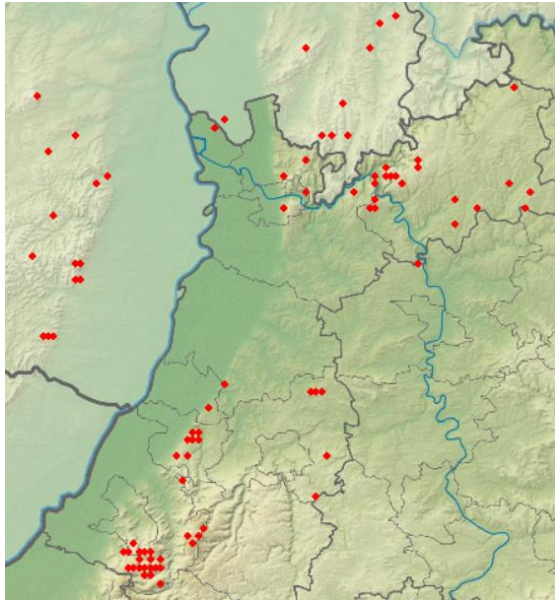
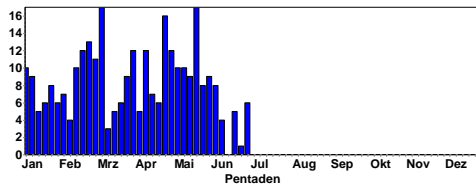

Tannenmeisen-Meldungen vom 1.4.-30.6.19

Sumpfmeise: verbreiteter Brutvogel

Sumpfmeise
Jahreszeitliche Verteilung Beobachtungen

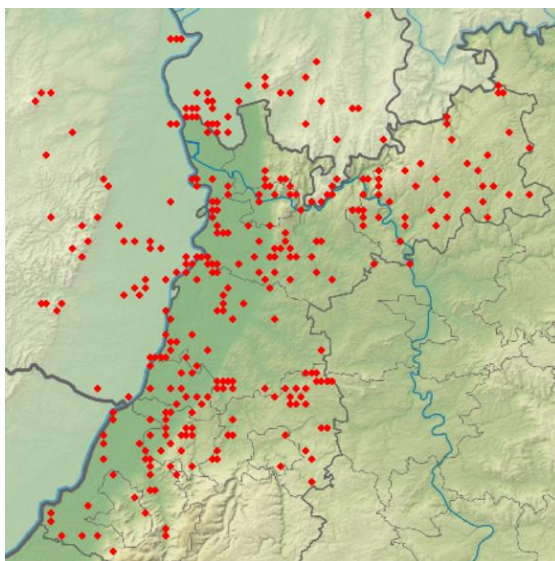
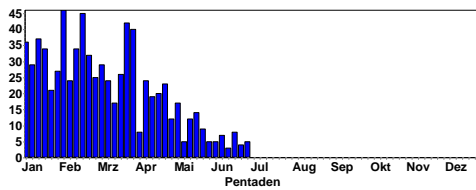

Sumpfmeisen 2019

Weidenmeise: seltener Brutvogel

Weidenmeise
Jahreszeitliche Verteilung Beobachtungen

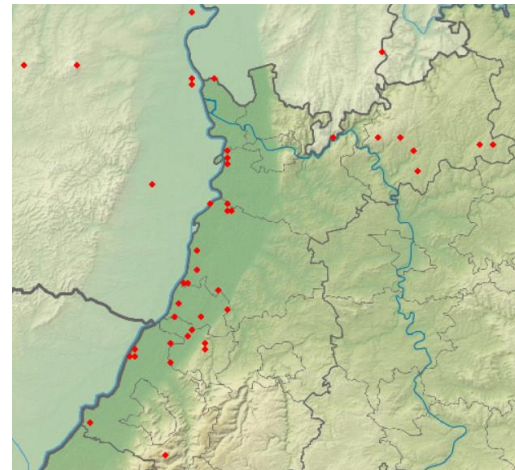
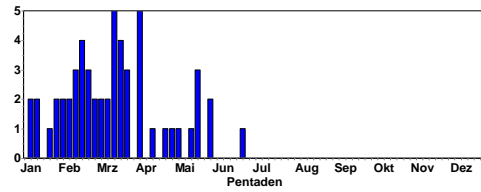

Weidenmeisen 2019

Haubenlerche: seltener Brutvogel

Haubenlerche
Jahreszeitliche Verteilung Beobachtungen

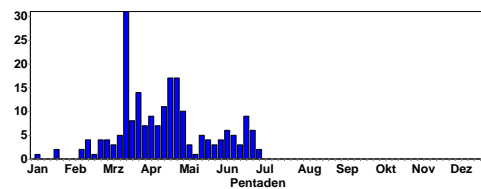

Haubenlerche © C. Armbruster

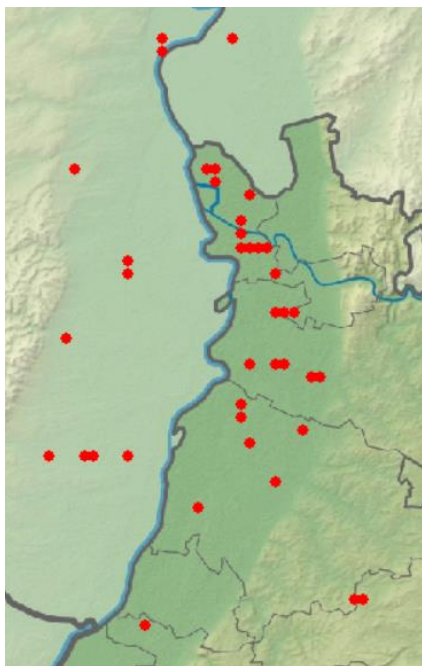

Haubenlerchen 2019

Heidelerche: seltener Brutvogel, Durchzügler

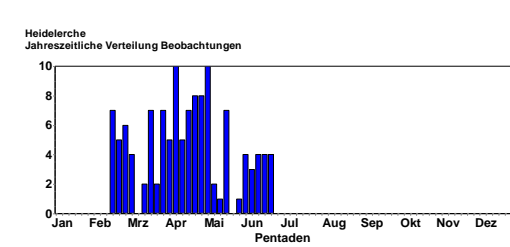

Heidelerche © F. Schrauth

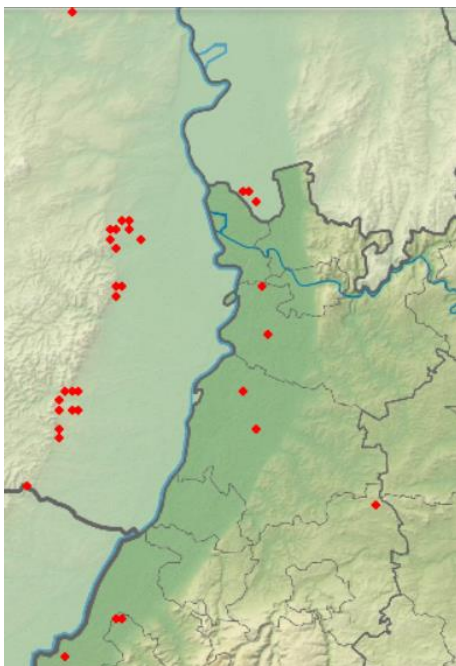

Heidelerchen-Meldungen vom 1.4.-30.6.19

Feldlerche: verbreiteter Brutvogel mit starkem Rückgang

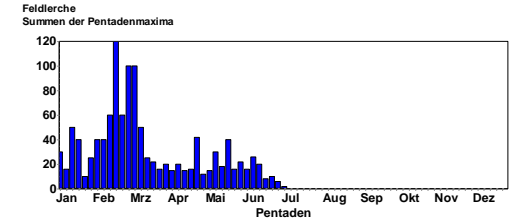
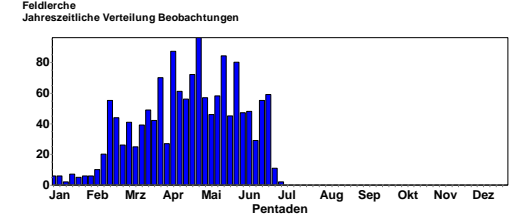

Feldlerche © J. Dreher

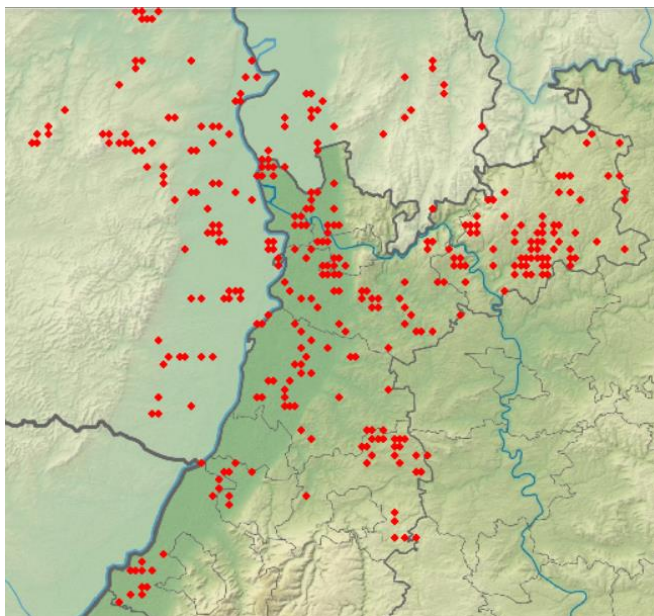

Feldlerchen-Meldungen vom 1.4.-30.6.19



Uferschwalben in Eisenberg © M. Wink

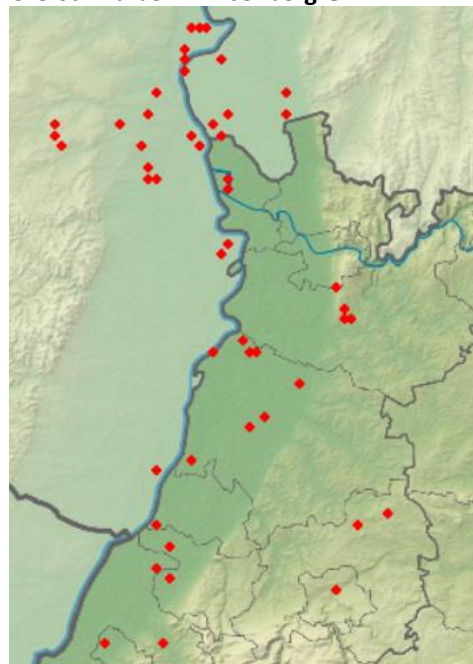

Uferschwalbenmeldungen zur Brutzeit (ab 1.5.19)



Feldlerche © C. Bernitt

Uferschwalbe: Brutvogel in Sandgruben

Uferschwalbe
Jahreszeitliche Verteilung Beobachtungen

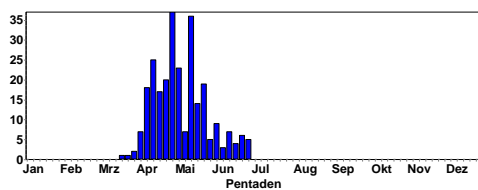

Uferschwalbe
Summen der Pentadenmaxima

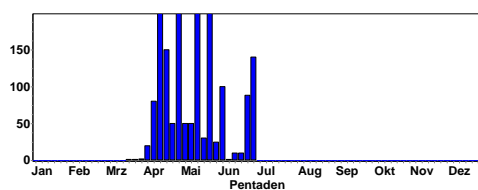

Felsenschwalbe: sehr seltener Brutvogel
2 erfolgreiche Bruten in Steinbrüchen im Nordschwarz-
wald.



Felsenschwalbe © M. Wink

Rauchschwalbe: verbreiteter Brutvogel

Rauchschwalbe
Jahreszeitliche Verteilung Beobachtungen

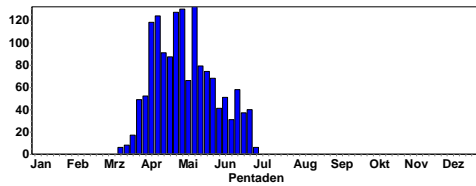

Rauchschwalbe
Summen der Pentadenmaxima

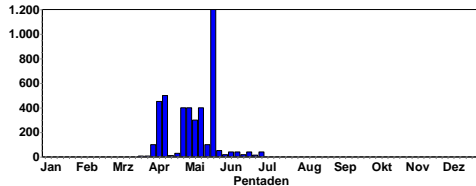

Größere Ansammlungen:

1200 Ind. 21.5.19 NSG LA Welsches Loch (KH Salewski)
500 Ind. 13.4.19 Erlichsee (Südteil) (Behrend Dellwisch)
450 Ind. 09.4.19 Roxheimer Altrhein & Silbersee (A Neu)
400 Ind. Zugstau 04.5.19 Industriehafen Mannheim (Wolfgang Dreyer)
300 Ind. 06.5.19 Saalbachniederung (gesamt) (A Saurer)
300 Ind. 14.4.19 11110600 (WVZ) (Rhein-Pfalz-Kreis) (Volker Schmidt)
300 Ind. 28.4.19 Eich [6216_1_24s] (Volker Schmidt)
300 Ind. 11.5.19 Rheininsel bei Rheindürkheim (Frieder Klöpfer)

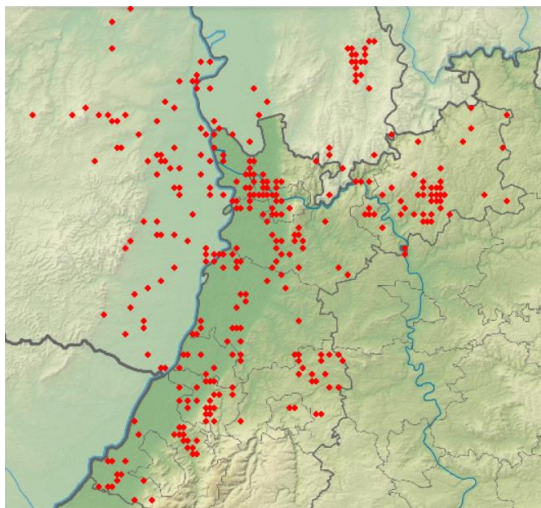

Rauchschwalbenmeldungen zur Brutzeit (ab 1.5.19)

Mehlschwalbe: verbreiteter Brutvogel

Mehlschwalbe
Jahreszeitliche Verteilung Beobachtungen

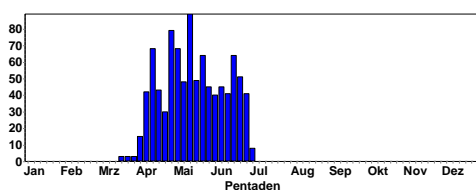

Mehlschwalbe
Summen der Pentadenmaxima

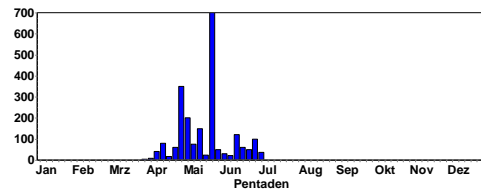

Größere Ansammlungen:

700 Ind. 21.5.19 NSG LA Welsches Loch (Karl-Heinz Salewski)
350 Ind. Über Gelita-Verwaltungsgebäude, Neckar und Kläranlage fliegend. 29.4.19 Eberbach Böser Berg [6519_2_28] (Christina Kunze)
200 Ind. 26.4.19 NSG Mechtersheimer Tongrube (Simon Steiger)
200 Ind. 28.4.19 Rheininsel bei Rheindürkheim (Alexander Neu)
150 Ind. 11.5.19 Rheininsel bei Rheindürkheim (Frieder Klöpfer)
100 Ind. Zugstau 04.5.19 Industriehafen Mannheim (Wolfgang Dreyer)
100 Ind. Zugstau 13.5.19 Saalbachniederung (gesamt) (Wolfgang Dreyer)
100 Ind. Über dem Steinbruch 27.6.19 Wiesloch (Schlangengrund) [661] (Tobias Lepp)
100 Ind. Nahrung suchend 26.4.19 Neuhofener Altrhein (Alfred Amberger)
100 Ind. 29.4.19 Hirschhorn Ersheim S [6519_3_3] (Jörg Freiling)
100 Ind. Nahrung suchend 12.5.19 Neuhofener Altrhein (Alfred Amberger)
100 Ind. 25.5.19 Heßheim [6415_4_37s] (Volker Arndt)

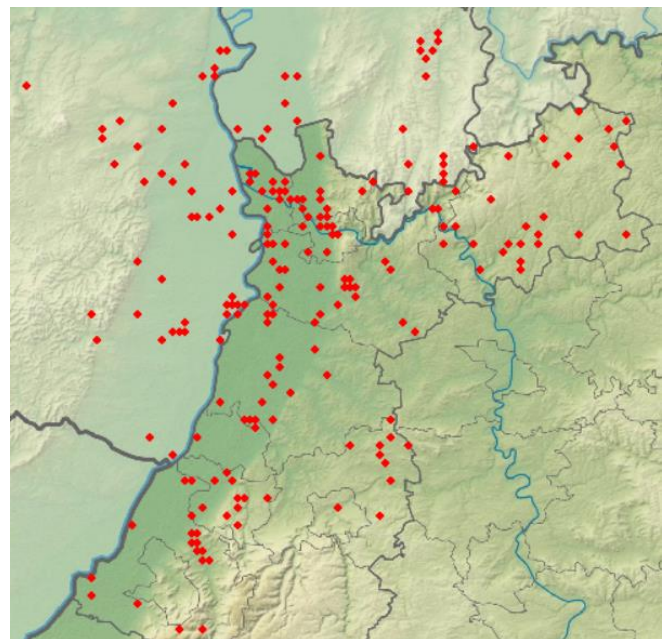

Mehlschwalbenmeldungen zur Brutzeit (ab 15.5.19)



Mehlschwalben © K. Lechner

Rötelschwalbe: seltener Sommergast

1 Ind. 14.-16.4.19 Saalbachniederung (gesamt) (Andreas Vogel et al.)

1 Ind. 11.5.19 Klärteiche Offstein (Volker Schmidt)

Bartmeise:

Bartmeise
Jahreszeitliche Verteilung Beobachtungen

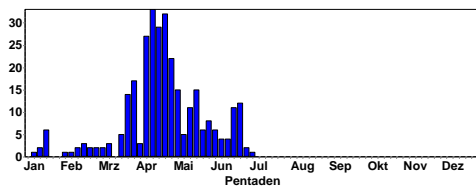

Bartmeisen 2019

Schwanzmeise: verbreiteter Brutvogel

Schwanzmeise
Jahreszeitliche Verteilung Beobachtungen

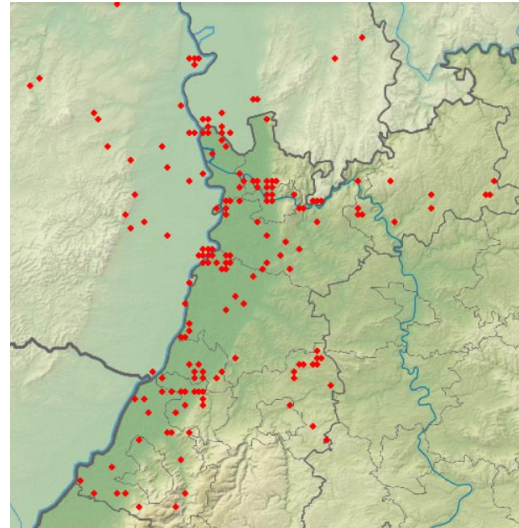
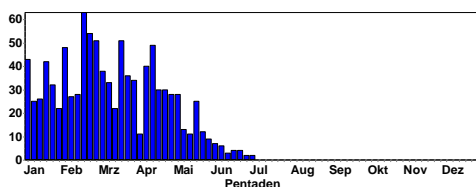

Schwanzmeisen-Meldungen vom 1.4.-30.6.19

Waldlaubsänger: Brutvogel

Erstbeobachtungen:

1 A2. 07.4.19 Malsch [7116_1_11s] (Andreas Kaiser)

1 Ind. @38694106 14.4.19 Roxheimer Altrhein & Silbersee (Volker Schmidt)

1 A2. 16.4.19 Maulbronn [6918_4_59n] (Eberhard Körner)

1 A2. 16.4.19 NSG Wagbachniederung (Johannes Ernst)

1 A2. 17.4.19 Ettlingen [7016_4_46s] (Klaus Lechner)

1 A2. 18.4.19 Oberderdingen [6918_4_39n] (E Körner)

1 Ind. 18.4.19 Karlsruhe [7016_2_07s] (Niko Falk)

1 A2. 19.4.19 Heidelberg [6518_4_47n] (Hubert Holland)

1 A2. 19.4.19 Schönbrunn Kolben [6519_4_37s] (Rainer Engelhardt)

1 Ind. Schleichzug nach N 19.4.19 Gimbsheim [6216_1_14n] (Alexander Neu)

Danach regelmäßig gemeldet.

Waldlaubsänger
Jahreszeitliche Verteilung Beobachtungen

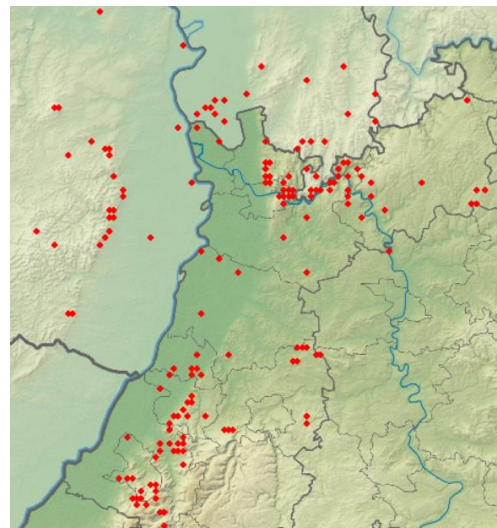
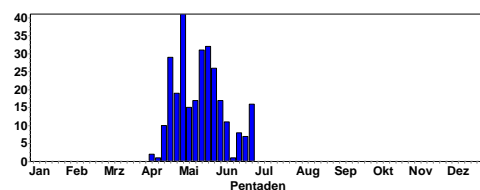

Waldlaubsänger 2019

Fitis: verbreiteter Brutvogel

Fitis
Jahreszeitliche Verteilung Beobachtungen

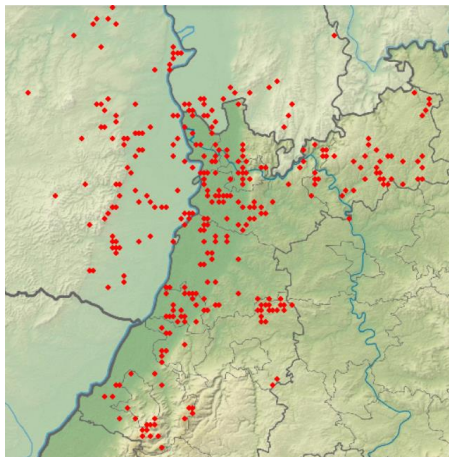
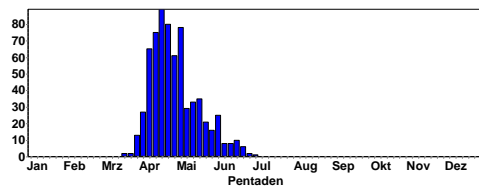

Fitis 2019

Zilpzalp: sehr häufiger Brutvogel

Zilpzalp
Jahreszeitliche Verteilung Beobachtungen

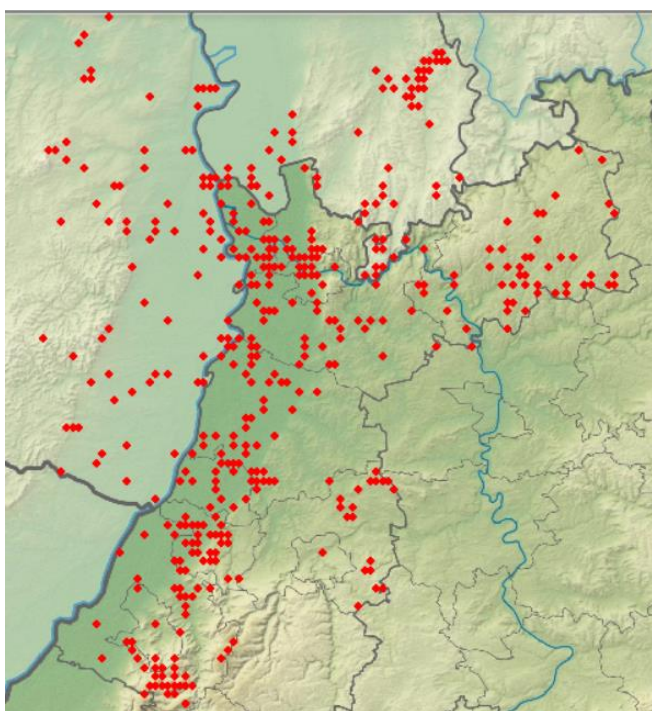
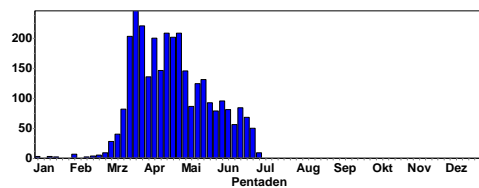

Zilpzalp zur Brutzeit (ab 1.5.19)

Feldschwirl: Durchzügler und Brutvogel

Erstbeobachtungen:

- 1 A2. Gesang / Balz 14.4.19 Eich [6216_1_24s] (Frieder Klöpfer)
- 1 Ind. an der Beobachtungshütte 17.4.19 Eich [6216_1_24s] (Andreas Kohler)
- 1 Ind. 18.4.19 NSG Wagbachniederung (Thomas Lang)
- 1 Ind. 19.4.19 NSG Wagbachniederung (Thomas Lang)
- 1 Ind. 19.4.19 Heidelberg Altneurott [6617_2_] (Klaus Hofmann)
- 1 Ind. 19.4.19 NSG Wagbachniederung (Hendrik Seitz-Moskaliuk)
- 5 Ind. Min. 5 Sänger 19.4.19 Rauenberg [6717_2_30n] (Tobias Lepp)
- 3 Ind. 19.4.19 Eich-Gimbsheimer Altrhein (Volker Schmidt)
- 1 Ind. 19.4.19 Harthausen [6615_4_60n] (Dieter und Ute Hoffmann)
- 1 Ind. 19.4.19 Eich [6216_1_24s] (Heribert Blankenheim)
- 2 Ind. 20.4.19 NSG Wagbachniederung (Johannes Ernst)
- 1 A2. 20.4.19 Eich [6216_1_24s] (Matthias Schleuning)
- 3 Ind. 20.4.19 Bibliser Bruch Ost [6316_2_20n] (Norbert Hölzel)

Danach regelmäßig

Feldschwirl
Jahreszeitliche Verteilung Beobachtungen

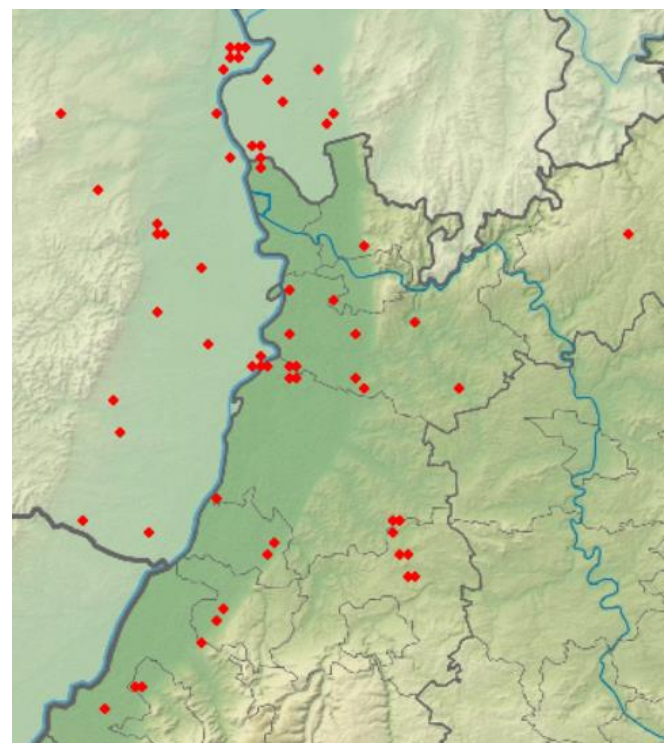
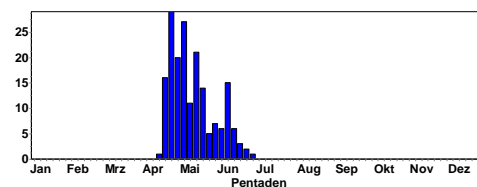

Feldschwirl 2019



Feldschwirl © K. Lechner



Rohrschwirl © D. Koch

Rohrschwirl: seltener Brutvogel

Erstbeobachtungen:

- 1 Ind. 03.4.19 NSG Spieß (Volker Schmidt)
 - 1 Ind. ausdauernder Gesang 04.4.19 NSG Spieß (Axel Frey)
 - 2 Ind. 2x Männchen 06.4.19 NSG Spieß (Falk Pollähne)
 - 1 Ind. 07.4.19 Worms [6216_3_52n] (Anton Trexler)
 - 4 A2. alle am Bahndamm (1 nahe Parkplatz, 2 Pappelallee, 1 zw. Bank und Kreuzung Fahrstrasse) 07.4.19 Eich-Gimbsheimer Altrhein (Volker Schmidt)
 - 3 Ind. 07.4.19 Eich [6216_1_24s] (Dorothea Koch)
 - 2 A2. 08.4.19 NSG Spieß (Volker Schmidt)
 - 2 Ind. 2x Männchen 09.4.19 NSG Spieß (Falk Pollähne)
 - 1 Ind. 10.4.19 NSG Spieß (Wolfgang Schwarzfischer)
 - 2 A2. 10.4.19 Eich [6216_1_24s] (Klaus Lachenmaier)
- Danach regelmäßig

Rohrschwirl
Jahreszeitliche Verteilung Beobachtungen

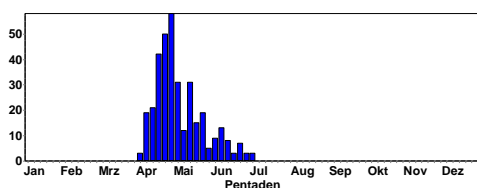

Schilfrohrsänger: seltener Brutvogel

Schilfrohrsänger
Jahreszeitliche Verteilung Beobachtungen

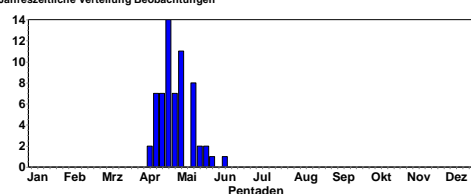

Erstbeobachtungen:

- 1 Ind. 1x Männchen Gesang / Balz 06.4.19 NSG Wagbachniederung (Fabian Bindrich)
 - 1 Ind. Gesang / Balz mittags ein paar Strophen singend
 - 12.4.19 NSG Wagbachniederung (Fabian Schrauth)
 - 1 Ind. 13.4.19 NSG Wagbachniederung (Behrend Dellwisch)
 - 1 Ind. 13.4.19 Klärteiche Offstein (Volker Schmidt)
 - 1 Ind. 15.4.19 Eich-Gimbsheimer Altrhein (Hans-Georg Folz)
- Danach regelmäßig



Schilfrohrsänger © D. Koch

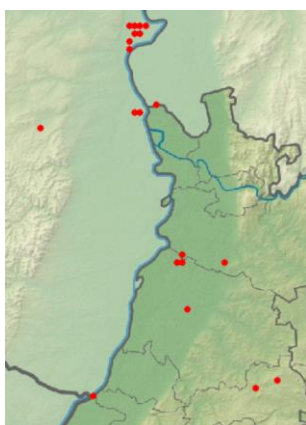

Rohrschwirl 2019

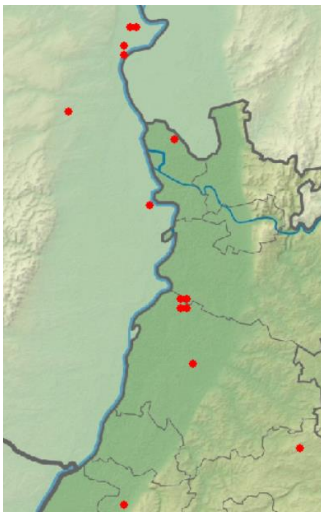

Schilfrohrsänger 2019

Sumpfrohrsänger: verbreiteter Brutvogel

Erstbeobachtungen:

- 1 Ind. 22.4.19 NSG Wagbachniederung (Volker Arndt)
 - 1 A2. 24.4.19 NSG Wagbachniederung (Helmut Barié)
 - 1 Ind. 30.4.19 NSG Wagbachniederung (Gerd Schön)
 - 1 A2. 01.5.19 Rheinstetten [7015_2_27n] (Daniel Raddatz)
 - 1 Ind. singend 01.5.19 Dackenheim [6415_3_42s] (Peter Holz)
 - 1 Ind. 06.5.19 NSG Wagbachniederung (Klaus Lechner)
 - 1 Ind. 06.5.19 Schwetzingen [6617_1_23s] (Garnier Mig-rain)
 - 1 A2. 1x Männchen adult Gesang / Balz Hagenbach westlich der L540 07.5.19 Hagenbach [6915_4_46n] (HaSchygulla)
 - 2 Ind. 10.5.19 NSG Wagbachniederung (Steffen Tillmanns)
- Danach regelmäßig

Sumpfrohrsänger
Jahreszeitliche Verteilung Beobachtungen

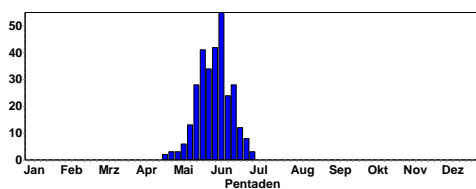

Teichrohrsänger: verbreiteter Brutvogel



Teichrohrsänger © D. Koch

Erstbeobachtungen:

- 1 Ind. 14.4.19 Bühl Zentrum [7314_2_09n] (Ras (Uwe Schultheiß))
 - 1 Ind. zaghafter Gesang 17.4.19 NSG Roßweiher (Enzkreis) (Eberhard Körner)
 - 1 Ind. leiser Gesang 17.4.19 NSG Spieß (Volker Schmidt)
 - 2 A2. 18.4.19 NSG Wagbachniederung (Alexander Köhler)
 - 7 Ind. 19.4.19 NSG Wagbachniederung (Thomas Lang)
 - 1 Ind. 19.4.19 Kronau [6717_4_38s] (Michael Post)
 - 2 Ind. 19.4.19 Rauenberg [6717_2_30n] (Tobias Lepp)
 - 7 Ind. 19.4.19 Eich-Gimbsheimer Altrhein (Volker Schmidt)
 - 1 Ind. 19.4.19 Dannstadt-Schauernheim [6515_4 (T Kärcher)]
- Danach regelmäßig:

Teichrohrsänger
Jahreszeitliche Verteilung Beobachtungen

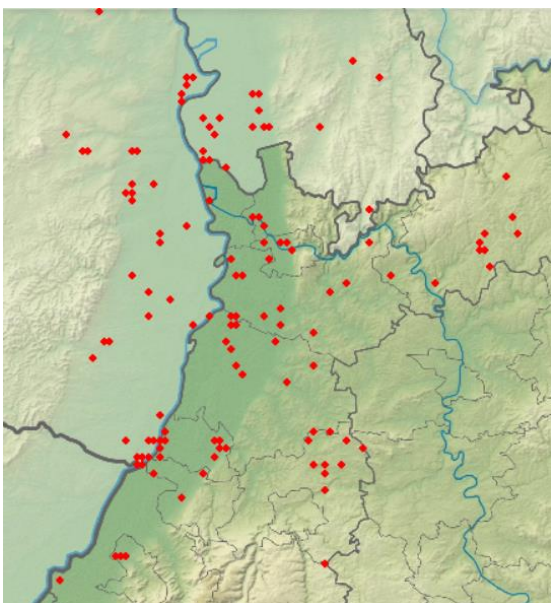
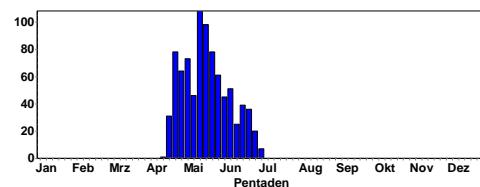

Sumpfrohrsänger 2019

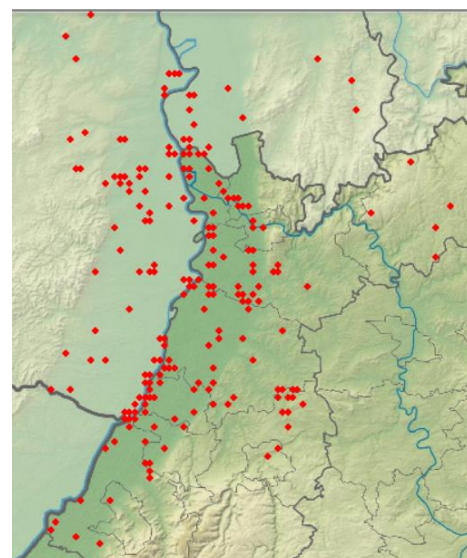

Teichrohrsänger 2019

Drosselrohrsänger: seltener Brutvogel

Erstbeobachtungen:

- 1 Ind. 19.4.19 NSG Wagbachniederung (Alexander Abt)
- 1 Ind. 23.4.19 NSG Wagbachniederung (Christoph Geissler)
- 1 Ind. 23.4.19 Worms [6216_3_52n] (Heidemarie Urban)
- 1 Ind. 29.4.19 NSG Zugmantel-Bandholz (Johannes Ernst)
- 1 Ind. 29.4.19 Saalbachniederung (gesamt) (Wolfgang Dreyer)
- 2 A2. 01.5.19 Saalbachniederung (gesamt) (Jörg Rathgeber)
- 1 Ind. 02.5.19 NSG Wagbachniederung (Thomas Lang)
- 2 Ind. 02.5.19 Saalbachniederung [6817_1_12s] (Thomas Lang)

Danach regelmäßig



Drosselrohrsänger © W. Dreyer

Drosselrohrsänger
Jahreszeitliche Verteilung Beobachtungen

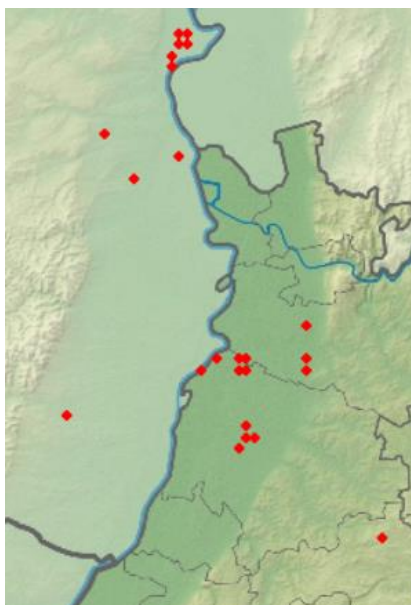
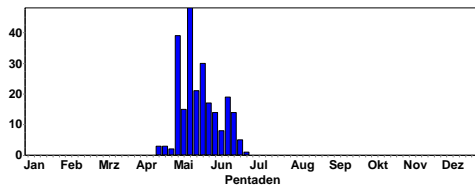

Drosselrohrsänger 2019

Gelbspötter: Brutvogel in der Oberrheinebene

Erstbeobachtungen:

- 1 A2. 28.4.19 Eggenstein-Leopoldshafen [6816 (Sebastian Olschewski)
- 1 A2. 29.4.19 NSG Mecktersheimer Tongrube (Falk Pollähne)
- 1 A2. 29.4.19 Eisbruchlache beim Berghäuser Altrhein (Falk Pollähne)
- 1 Ind. 02.5.19 Karlsruhe [6916_1_11n] (Steffen Tillmanns)
- 1 A2. Gesang / Balz 04.5.19 Bonaue [6416_2_06n] (Fabian Schrauth)
- 1 A2. Gesang / Balz 04.5.19 NSG LA Welsches Loch (Fabian Schrauth)
- 3 A2. 04.5.19 Roxheimer Altrhein & Silbersee (Volker Schmidt)
- 1 Ind. 05.5.19 Eggenstein-Leopoldshafen [6816 (Steffen Tillmanns)
- 1 A2. 05.5.19 Eich [6216_1_24n] (Witiko Heuser)
- 1 A2. 07.5.19 Ooskanal/Hardtwald [7214_2_10s] (Andreas Vogel)
- 1 A2. Gesang / Balz 10.5.19 Dettenheim [6816_1_23n] (Barbara Froehlich-Schmitt)
- 1 A2. 11.5.19 NSG Lampertheimer Altrhein (Peter Petermann)

Danach regelmäßig.

Gelbspötter
Jahreszeitliche Verteilung Beobachtungen

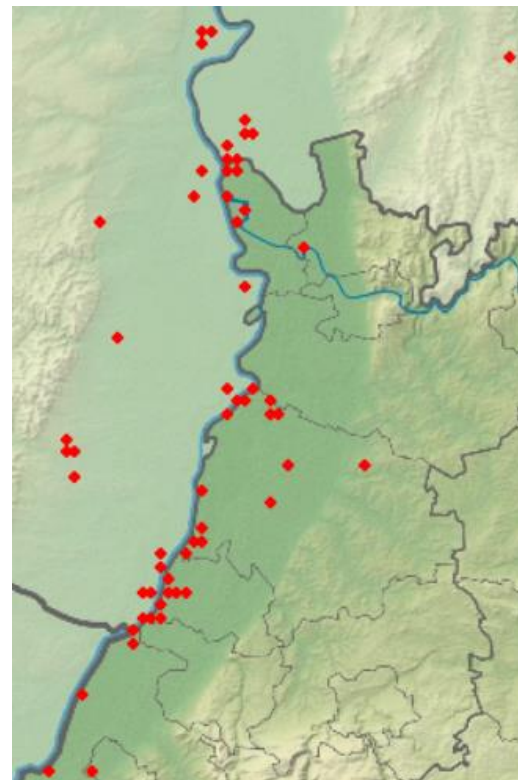
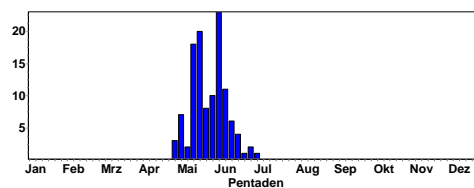

Gelbspötter 2019

Orpheusspötter: seltener Brutvogel, der sich nach Osten ausbreitet

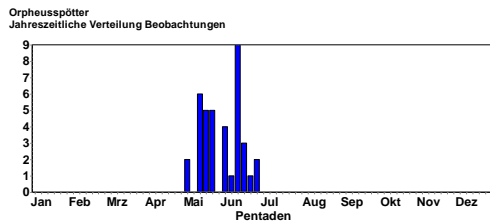

Erstbeobachtungen:

- 1 A2. 1x Männchen Gesang / Balz 03.5.19 NSG Ebenberg (südl. Ortsrand L (Fabian Bindrich)
- 1 A2. Anhaltend singend und sehr mobil. 11.5.19 Wiesloch [6717_2_10s] (Tobias Lepp)
- 1 A2. kurze Gesangsstrophe in Gebüsch am Bahndamm 12.5.19 Eich [6216_1_24s] (Michael Schmolz)
- 1 A2. 12.5.19 Ilbesheim bei Landau (Dirk Felzmann)
- 1 A2. 13.5.19 Karlsruhe [7016_1_01s] (Andreas Vogel)
- 1 A2. 13.5.19 Gau-Bickelheim, Effenmühle (Nico Flügel)
- 1 A2. 13.5.19 NSG Mußbacher Baggerweiher (F Straub)
- 1 A2. 16.5.19 Neuleiningen (Bubenbrunnen) (Axel Frey)
- 1 A2. 16.5.19 NSG Ebenberg (südl. Ortsrand L (Ulf Janz)
- 1 A2. 18.5.19 NSG Ballauf-Wilhelmswörth Nord (Fabian Schrauth)
- 1 B4. 1x Männchen Gesang / Balz 19.5.19 NSG Ebenberg (südl. Ortsrand L (Fabian Bindrich)
- 1 A1. 23.5.19 O Mußbach (Blockstation, Bälle (Clement Heber)
- 3 A2. 24.5.19 NSG Ebenberg (südl. Ortsrand L (Thomas Grunwald)
- 1 A2. 24.5.19 NSG LA Heegwasser (Bergstraße) (Detlef Gruber)
- 1 A2. 25.5.19 Mörsstadt [6315_2_27n] (Michael Wink)
- 1 A2. 25.5.19 Kerzenheim - Grube Klausung (D (Michael Wink)

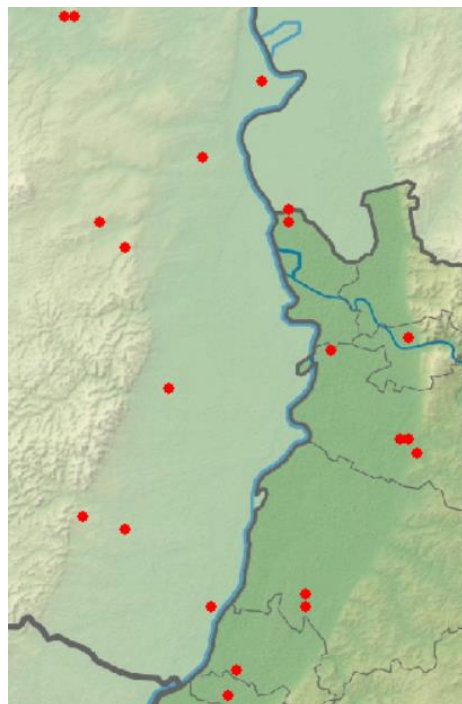

Orpheusspötter 2019

Mönchsgrasmücke: sehr häufiger Brutvogel

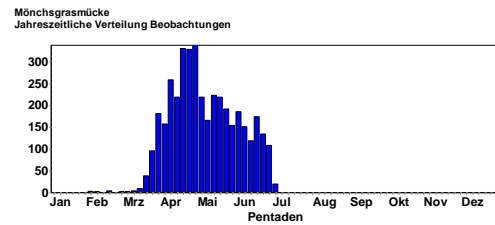

Mönch © D. Koch

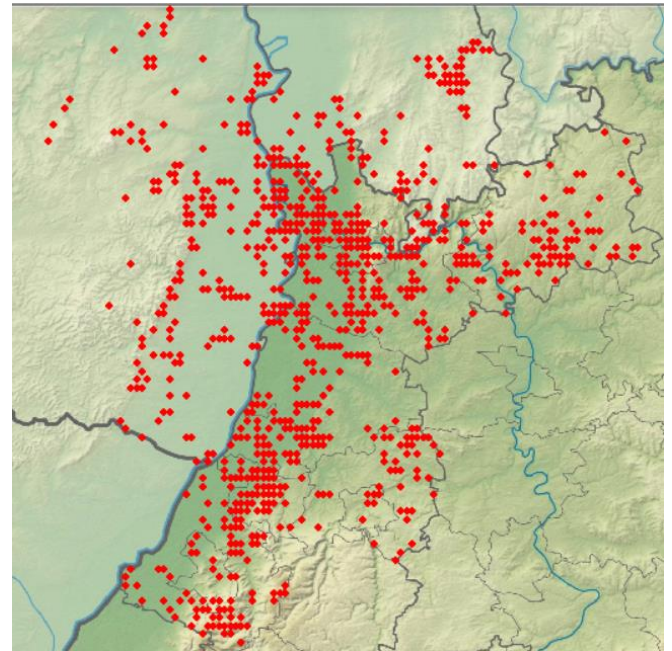

Mönchsgrasmücke 2019

Gartengrasmücke: verbreiteter Brutvogel

Erstbeobachtungen:

- 1 A2. 11.4.19 Leistadt (Weidenhof) [6514_2_1 (Axel Frey)
- 2 B3. 11.4.19 Willersinnweiher (Ludwigshafen (Volker Arndt)
- 1 A2. 12.4.19 zw. Herxheim am Berg u. Kallst (Axel Frey)
- 1 A2. 14.4.19 Wiesloch (Eichteich, Keitelberg (Tobias Lepp)
- 1 A2. 15.4.19 Rülzheim [6815_4_38n] (Ulf Janz)
- 1 Ind. 17.4.19 Ettlingen [7016_4_57s] (Jochen Winter)
- 1 A2. 1x Männchen adult 18.4.19 NSG Sandweiher (Baden-Baden (St (Martin Seiser)
- 1 A2. 18.4.19 Malsch [7115_2_20s] (Meike Albert)

1 A2. 18.4.19 NSG Lampertheimer Altrhein (Peter Petermann)

1 A2. 19.4.19 Malsch [7115_2_10n] (Andreas Kaiser)

1 A1. 19.4.19 Bruchsal [6917_1_02n] (Julia Schwandner)

2 A2. 19.4.19 NSG Wagbachniederung (Alexander Abt)

1 A2. 19.4.19 Rauenberg [6717_2_30n] (Tobias Lepp)

1 A1. 19.4.19 Mertesheim (Jörg Posywio)

Danach regelmäßig

Gartengrasmücke
Jahreszeitliche Verteilung Beobachtungen

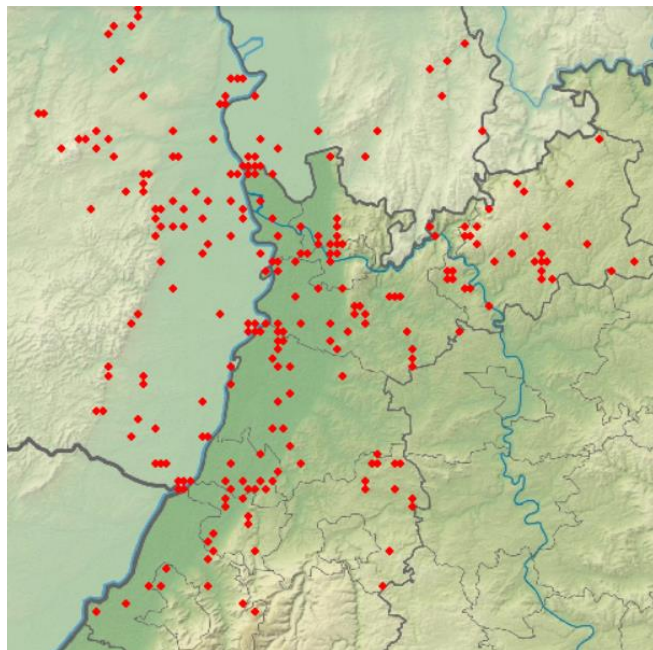
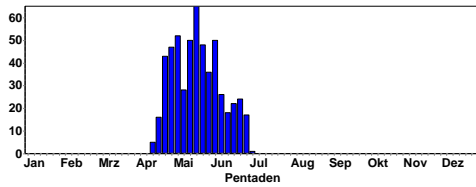

Gartengrasmücke 2019

Klappergrasmücke: verbreiteter Brutvogel

Erstbeobachtungen:

1 Ind. 01.4.19 NSG Wagbachniederung (Joachim Zürker)

3 A2. 3x Männchen Gesang / Balz Mit Thomas Lang. 01.4.19 NSG Wagbachniederung (Ulrich Mahler)

1 A2. 1x Männchen 02.4.19 NSG Wagbachniederung (Gerd Schön)

1 Ind. 06.4.19 Meckesheim [6618_4_58n] (Tobias Lepp)

1 Ind. 07.4.19 Schönbrunn [6519_4_46n] (Rainer Engelhardt)

1 Ind. 07.4.19 Unterschwarzach O [6619_2_20s] (Christiane Bernitt)

1 Ind. 1x Männchen adult (1x gehört) 07.4.19 Leistadt (Weidenhof) [6514_2_1] (Falk Pollähne)

1 Ind. 07.4.19 Neuleiningen (Bubenbrunnen) (Axel Frey)

1 Ind. 1x Männchen Gesang / Balz 07.4.19 NSG Felsenberg - Berntal (Falk Pollähne)

1 A2. 08.4.19 Heidelberg (Höllenbacherstein) (Michael Wink)

1 A2. 08.4.19 Heidelberg-Neuenheimer Feld (Michael Wink)

3 Ind. 08.4.19 NSG Felsenberg - Berntal (Wolfgang Podszun)

1 A2. 09.4.19 Knittlingen [6918_4_47s] (Eberhard Körner)

1 A2. 10.4.19 Heidelberg (Höllenbacherstein) (Michael Wink)

Danach regelmäßig:

Klappergrasmücke
Jahreszeitliche Verteilung Beobachtungen

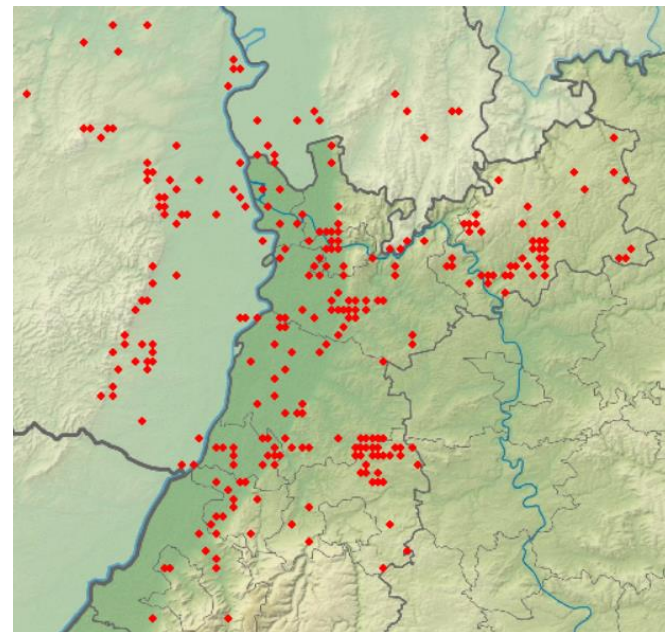
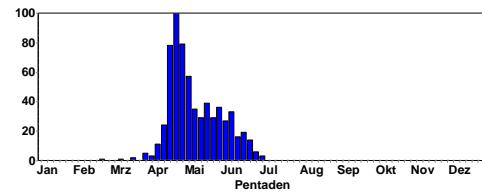

Klappergrasmücke 2019

Dorngrasmücke: verbreiteter Brutvogel

Erstbeobachtungen:

1 Ind. ein singendes Männchen auf Busch. Sichtbeobachtung. 07.4.19 NSG Ballauf-Wilhelmswörth Nord (Matthias Feuersenger)

1 Ind. 1x Männchen Gesang / Balz 07.4.19 Neuhofener Altrhein NSG alt (Alfred Amberger)

1 Ind. @38483682 07.4.19 Klärteiche Offstein (Maria und Hans Hoffmann)

1 A2. 11.4.19 Bretten [6918_3_35s] (Eberhard Körner)

1 A2. 1x Männchen Gesang / Balz 11.4.19 Neuhofener Altrhein NSG alt (Alfred Amberger)

1 A2. 1x Männchen singt mehrmals 11.4.19 NSG Lampertheimer Altrhein (Peter Petermann)

1 A2. 12.4.19 Waghäusel [6717_1_21s] (Anneli Pfeffer)

1 A2. 12.4.19 Dossenheim- Weidlach (Michael Wink)

1 A2. 12.4.19 Insel Flotzgrün (Rhein-Pfalz-K (Simon Steiger)

1 A2. 1x Männchen Gesang / Balz 12.4.19 Altrip [6516_4_48n] (Alfred Amberger)

1 A2. 13.4.19 Klärteiche Offstein (Volker Schmidt)

1 A2. 14.4.19 NSG Sandgrube im Dreispitz- (Gerd Schön)

1 A2. 14.4.19 Wiesloch (Eichteich, Keitelberg (Tobias Lepp)

2 A2. 2x Männchen Gesang / Balz 14.4.19 NSG Ebenberg
(südl. Ortsrand L (Fabian Bindrich))
2 A2. 14.4.19 Landau [6814_2_09s] (Landau in (Ulf Janz))
1 A2. Gesang / Balz 14.4.19 Neuhofener Altrhein NSG alt
(Alfred Amberger)
Danach regelmäßig

Dorngrasmücke
Jahreszeitliche Verteilung Beobachtungen

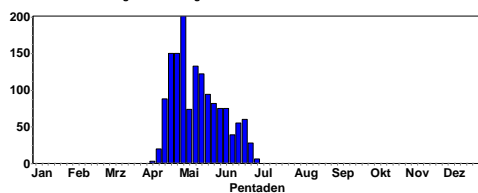

Dorngrasmücke © J. Dreher

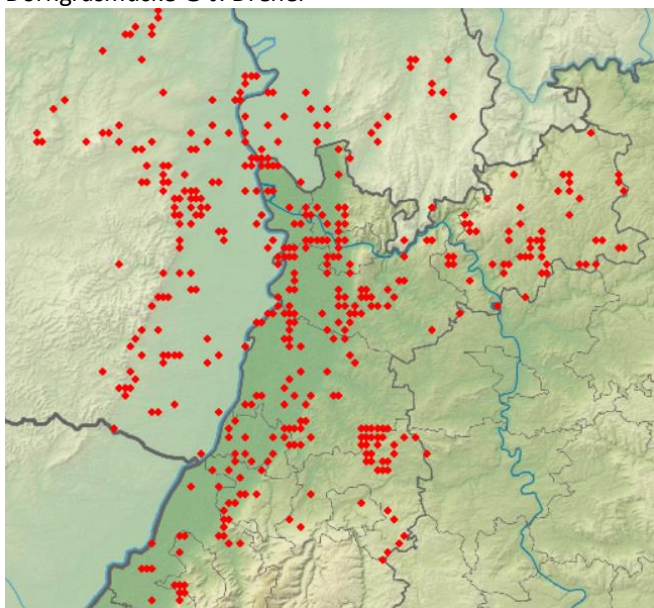

Dorngrasmücke 2019

Wintergoldhähnchen: verbreiteter Brutvogel der Nadelwälder

Wintergoldhähnchen
Jahreszeitliche Verteilung Beobachtungen

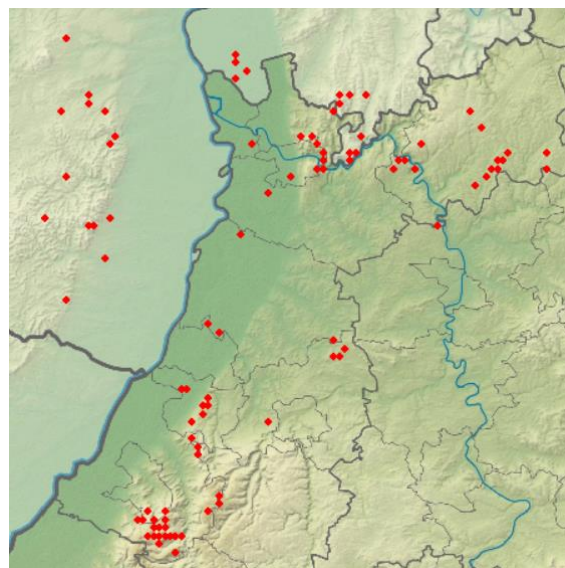
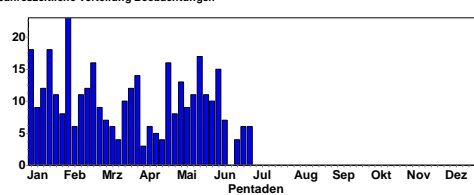

Wintergoldhähnchen ab 1.4.19

Sommergoldhähnchen: Brutvogel

Sommergoldhähnchen
Jahreszeitliche Verteilung Beobachtungen

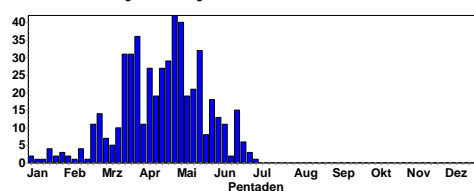

Sommergoldhähnchen-Männchen © M. Wink

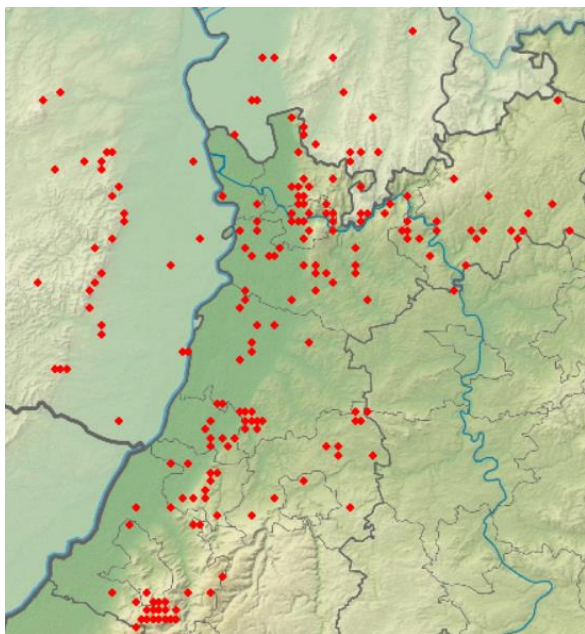

Sommergoldhähnchen ab 1.4.19



Sommergoldhähnchen © M. Wink

Kleiber: verbreiteter Brutvogel

Kleiber
Jahreszeitliche Verteilung Beobachtungen

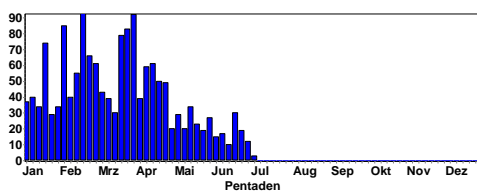

Waldbaumläufer: Brutvogel der Wälder im Mittelgebirge (aber auch in der Rheinebene)

Waldbaumläufer
Jahreszeitliche Verteilung Beobachtungen

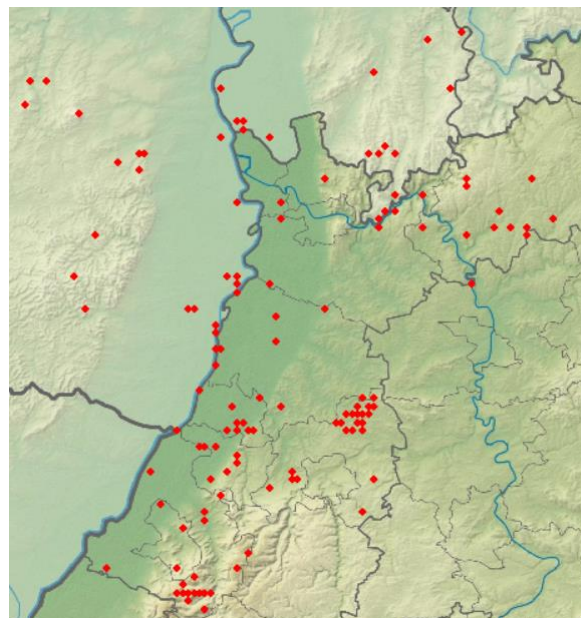
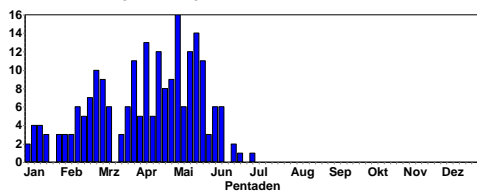

Waldbaumläufer 2019

Waldbaumläufer
Höhenverteilung

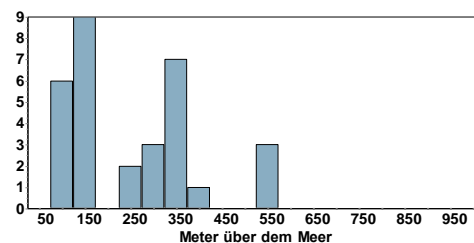

Gartenbaumläufer: verbreiteter Brutvogel

Gartenbaumläufer
Jahreszeitliche Verteilung Beobachtungen

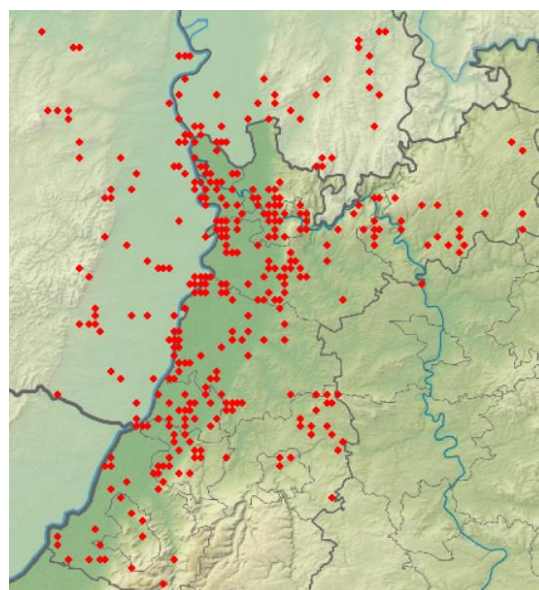
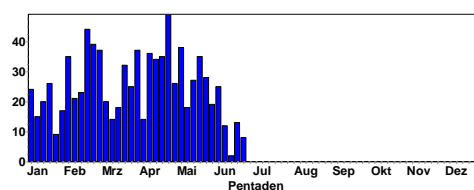

Gartenbaumläufer 2019

Gartenbaumläufer
Höhenverteilung

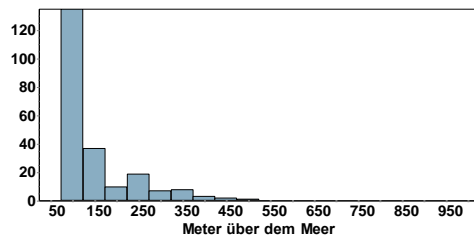

Zaunkönig: häufiger Brutvogel

Zaunkönig
Jahreszeitliche Verteilung Beobachtungen

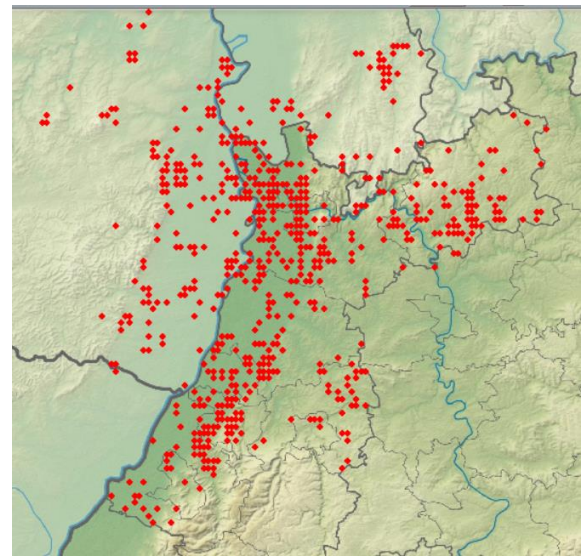
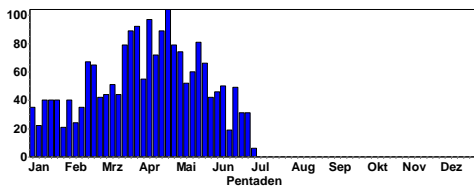

Stare ab 1.4.19

Größere Ansammlungen:

1500 Ind. große Übernachtungsschwärme 14.6.19 NSG Spieß (Andreas Kohler)

1000 Ind. Schlaf- / Sammelplatz ins Schilf einfliegend

01.4.19 NSG Wagbachniederung (Hartmut Mohr)

1000 Ind. 24.6.19 Walldürn NSG Lappen, MOS

(P.u.G.Rückert)

600 Ind. 28.6.19 Bisterschied [6312_3_35n] (Margrit Franke)

500 Ind. 13.4.19 NSG Wagbachniederung (Behrend Dellwisch)

Wasseramsel: Brutvogel sauberer Bäche

Wasseramsel
Jahreszeitliche Verteilung Beobachtungen

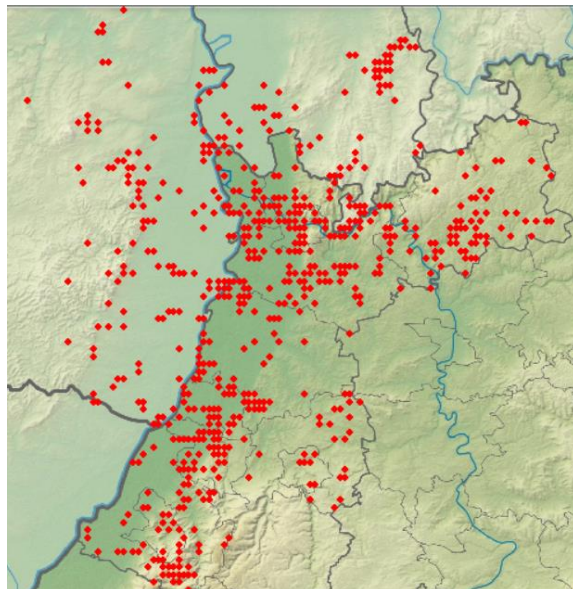
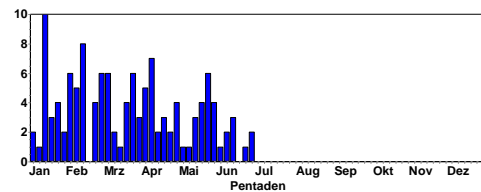

Zaunkönig 2019

Star: häufiger Brutvogel

Star
Jahreszeitliche Verteilung Beobachtungen

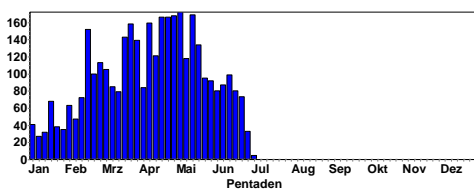

Star
Summen der Pentadenmaxima

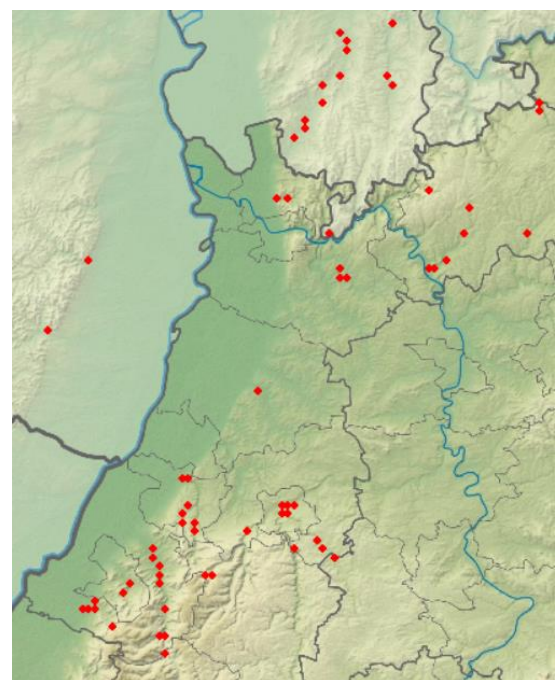
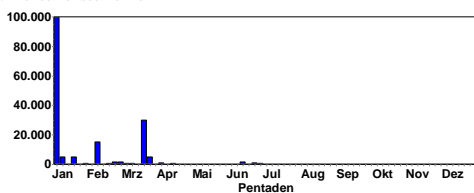

Wasseramsel 2019

Misteldrossel: verbreiteter Brutvogel

Misteldrossel
Jahreszeitliche Verteilung Beobachtungen

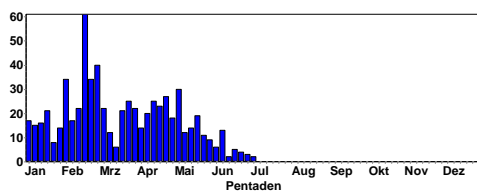

Misteldrossel
Summen der Pentadenmaxima

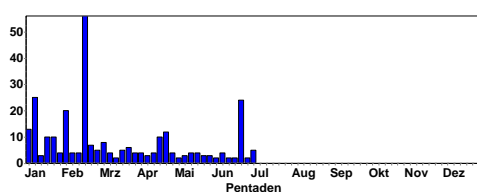

Misteldrossel © B. Steiner

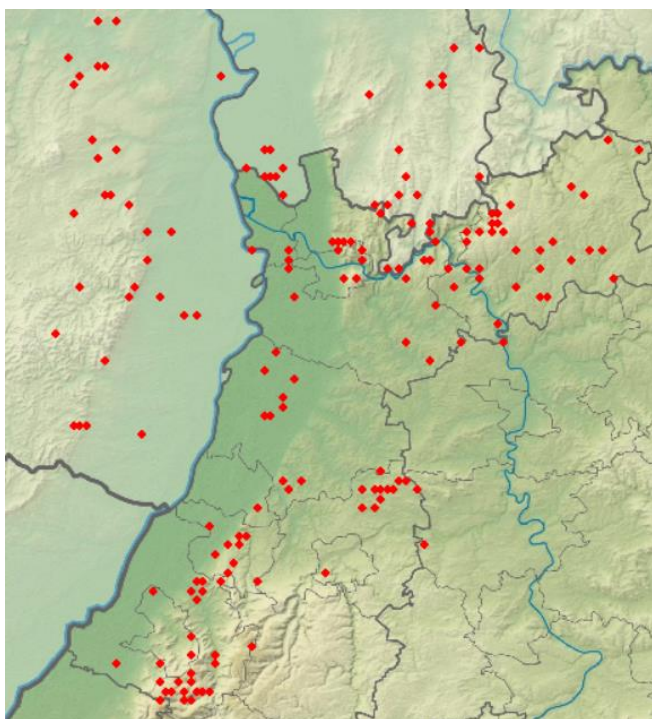

Misteldrossel 2019

Ringdrossel: Durchzügler

1 Ind. 06.4.19 Sandweiler/Iffezheim [7115_3_41] (Andreas Vogel)

1 Ind. 1x Männchen adult 06.4.19 Deidesheim [6515_3_52n] (Markus Forst)

1 Ind. 10.4.19 Ensheim [6114_4_57s] (Alzey-Wo (Hans-Georg Folz)

1 Ind. Nahrung suchend 15.4.19 Mudau Kläranlage [6421_3_33n] (Martin Grimm)

1 Ind. 16.4.19 NSG Hirschacker (Jürgen Dreher)

1 Ind. 18.4.19 Bretten [6918_3_35s] (Paula Christoph)

1 Ind. 18.4.19 Bretten [6918_3_35s] (Jannik Stipp)

1 Ind. 18.4.19 Knittlingen [6918_3_45n] (Eberhard Körner)

1 Ind. 21.4.19 Wörrstadt [6114_4_38n] (Phil Boswell)

Amsel: häufiger Brutvogel (kaum Todesfälle durch USUTU in 2019 bei uns)

Amsel
Jahreszeitliche Verteilung Beobachtungen

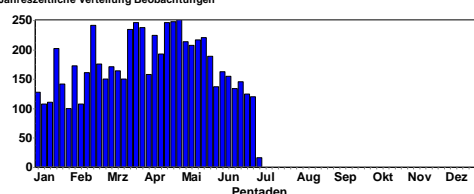

Amsel
Summen der Pentadenmaxima

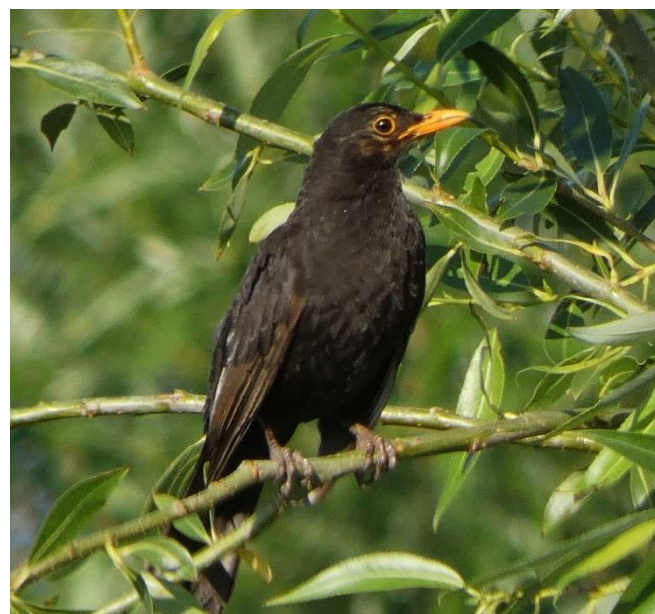
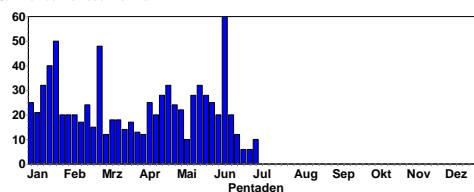

Amsel-Männchen © D. Koch

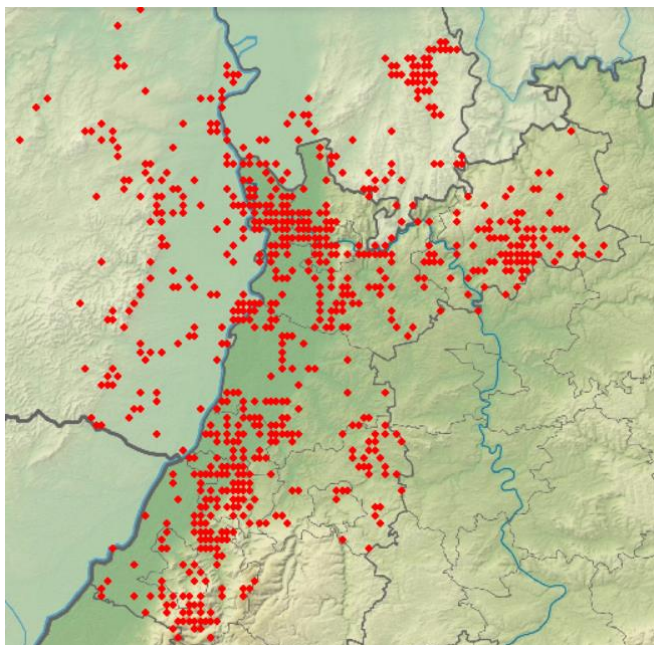

Amseln ab 1.4.19

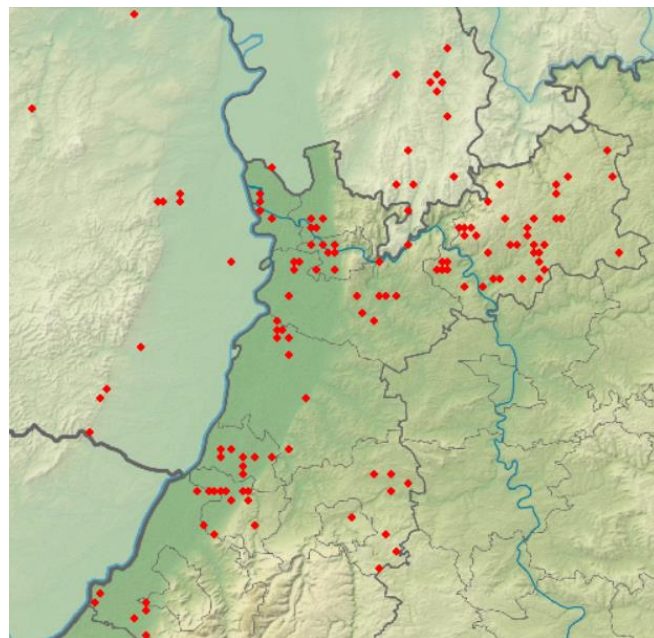

Wacholderdrosseln ab 1.4.19

Wacholderdrossel: verbreiteter Brutvogel

Wacholderdrossel
Jahreszeitliche Verteilung Beobachtungen

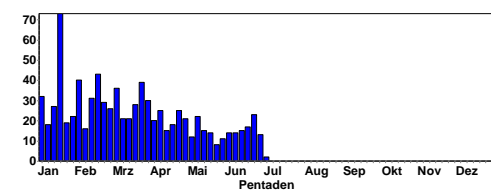

Wacholderdrossel
Summen der Pentadenmaxima

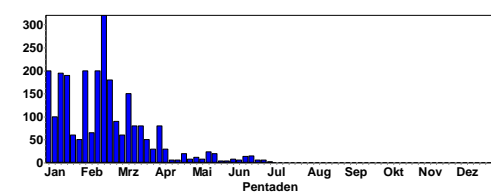

Singdrossel: häufiger Brutvogel

Singdrossel
Jahreszeitliche Verteilung Beobachtungen

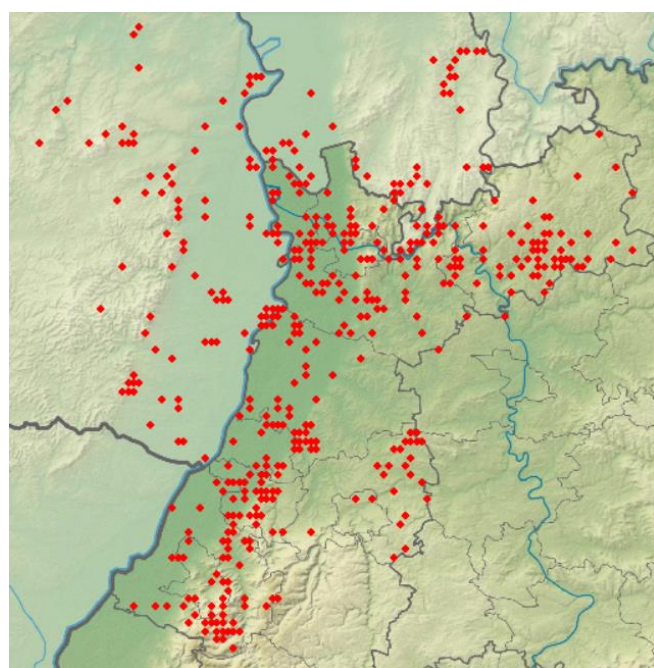
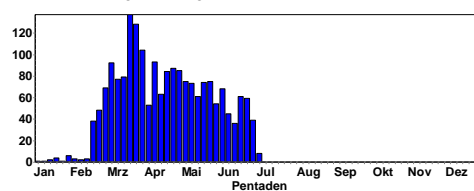

Singdrosseln ab 1.4.19



Wacholderdrossel © C. Bernitt

Rotdrossel: späte Durchzügler

- 1 Ind. nachts rufend durchziehend 05.4.19 Lampertheim Sportgelände SO (Fabian Schrauth)
- 1 Ind. 06.4.19 NSG Bei der Silberpappel (Lasse Heckroth)
- 1 Ind. Gesang / Balz Gesang 07.4.19 Maulbronn [7018_2_06n] (Eberhard Körner)
- 1 Ind. 07.4.19 W Birkenheide (Kohlenhäuser) [(Michael Wink)

6 Ind. 07.4.19 NSG Felsenberg - Berntal (Falk Pollähne)
 1 Ind. 11.4.19 Partenheim Bachaue (Alzey-Worms) (Hans-Georg Folz)
 4 Ind. rastend / ruhend 13.4.19 Fränkisch-Crumbach [6219_1_21s] (Martina Limprecht)
 2 Ind. 14.4.19 Heidelberg-Ziegelhausen (Gustav Holland)
 2 Ind. 14.4.19 Heidelberg-Ziegelhausen (Hubert Holland)
 1 Ind. 18.4.19 Schwarzacher Hof W [6619_2_19n] (Christiane Bernitt)
 3 Ind. 18.4.19 Sternenfels [6919_3_31s] (Eberhard Körner)
 3 Ind. Zugrast 19.4.19 Rauenberg [6717_2_30n] (Tobias Lepp)

Grauschnäpper: verbreiteter Brutvogel

Erstbeobachtungen:

1 A1. 23.4.19 LSG Schwetzingen Wiesen Nord (Tobias Lepp)
 1 A1. 27.4.19 Wiesloch [6618_4_56n] (Tobias Lepp)
 1 Ind. 27.4.19 Roxheimer Altrhein & Silbersee (Volker Schmidt)
 1 Ind. 28.4.19 NSG Wagbachniederung (Donald Pennet)
 1 Ind. Gesang / Balz 28.4.19 Mönshheim [7119_1_11s] (Enzkreis) (Ulrich Sach)
 1 A2. 30.4.19 NSG Erlachsee (Niko Falk)
 1 A2. 30.4.19 Ettlingen [7016_4_46s] (Klaus Lechner)
 1 Ind. Birdrace 2019 04.5.19 Neckarmühlbach SW [6720_2_18n] (Jochen Fischer)
 1 A1. 04.5.19 Neckarmühlbach SW [6720_2_18n] (Henning Mehrgott)
 1 A1. Rufe 04.5.19 NSG Lampertheimer Altrhein (Peter Petermann)

Danach regelmäßig

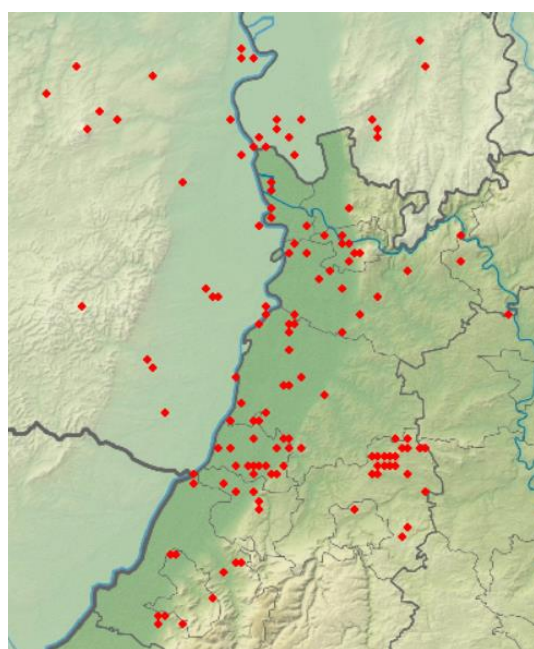
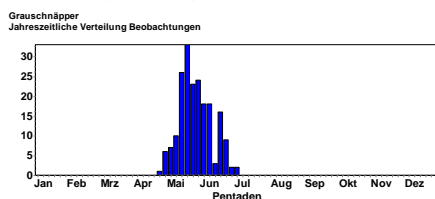

Grauschnäpper 2019

Trauerschnäpper: verbreiteter Brutvogel

Erstbeobachtungen:

4 A2. Gesang / Balz teilweise singend 05.4.19 Viernheimer Heide-Gesamtgebiet (Fabian Schrauth)
 1 Ind. 06.4.19 Klärteiche Offstein (Axel Frey)
 1 A2. 1x Männchen zaghaft singend 06.4.19 Allmendwald (Rhein-Pfalz-Kreis) (Thomas Dolich)
 1 A1. 06.4.19 Gossersweiler-Stein (Walter Stelzl)
 1 A2. 07.4.19 Bruchsal [6817_1_13s] (Gerd Schön)
 1 A2. 07.4.19 Karlsruhe [6916_1_22n] (Uli Kofler)
 2 A2. 08.4.19 Hambrücken [6817_1_13n] (Klaus Lechner)
 1 A2. 1x Männchen 09.4.19 NSG Hirschacker (Jürgen Dreher)
 2 A2. 09.4.19 Reichelsheim (Odenwald) [6219_] (Alexander Köhler)
 1 A2. 1x Männchen Gesang / Balz 09.4.19 Wildpark Ludwigshafen (Alfred Amberger)
 3 A2. 1x gesehen und gehört, 2x nur gehört 10.4.19 Saalbachniederung [6817_1_23n] (Johannes Ernst)
 1 A1. 1x Männchen 11.4.19 Teich am Technoseum (Mannheim) (Wolfgang Dreyer)
 1 Ind. 11.4.19 Bruchsal [6817_1_13s] (Günther Fehr)
 2 A2. 12.4.19 NSG Hirschacker (Harald Bott)
 1 Ind. 1x weibchenfarbig rastend / ruhend braun, im Ufergebüsch ruhend 13.4.19 NSG Wagbachniederung (Inka Asmus)
 1 A1. sehr dunkle Variante 13.4.19 Allmendwald (Rhein-Pfalz-Kreis) (Thomas Dolich)

Danach regelmäßig

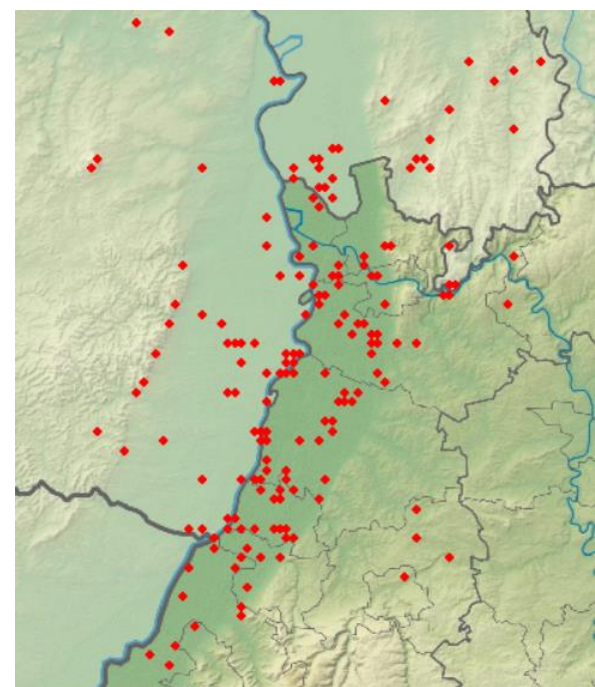
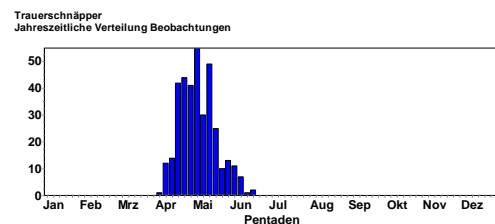

Trauerschnäpper 2019



Trauerschnäpper © J. Dreher

Halsbandschnäpper: seltener Brutvogel

Halsbandschnäpper
Jahreszeitliche Verteilung Beobachtungen

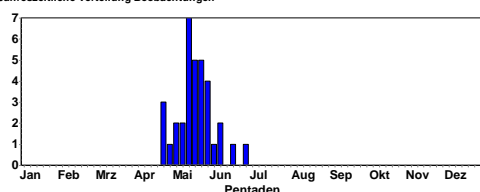

Halsbandschnäpper © D. Koch

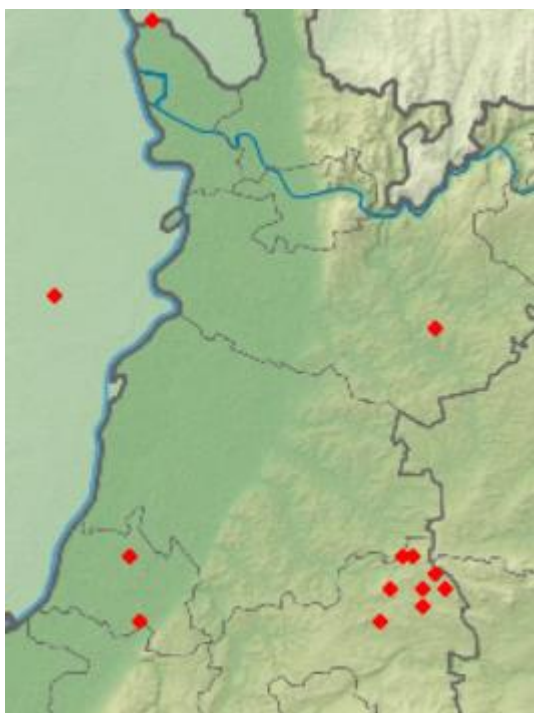

Halsbandschnäpper 2019

- 1 Ind. 1x Männchen 21.4.19 NSG Diefenbacher Mettenberg (Herbert Voith)
- 1 Ind. 22.4.19 Sinsheim [6719_1_13s] (Matthias Hummel)
- 1 A2. 24.4.19 Mühlacker [7019_1_02n] (Dina Stahn)
- 1 Ind. 1x Männchen frei sitzend gesehen, vorher auch kurzer Gesang 01.5.19 O Geinsheim [6615_4_58n] (Neus (Marc Teiwes)
- 1 A2. 05.5.19 NSG Schützinger Spiegel (Eberhard Körner)
- 1 A2. 09.5.19 Oberderdingen [6918_4_40n] (Eberhard Körner)
- 1 A2. 10.5.19 Karlsruhe [6916_3_35n] (Sebastian Olschewski)
- 1 A2. 12.5.19 Sternenfels [6919_3_43s] (Eberhard Körner)
- 1 A2. 14.5.19 Maulbronn [7018_2_08s] (Eberhard Körner)
- 1 A2. 14.5.19 Ötisheim [7018_2_18n] (Enzkreis) (Eberhard Körner)
- 1 A2. 14.5.19 Tiefer See Maulbronn (Enzkreis) (Eberhard Körner)
- 1 A2. 16.5.19 Sternenfels [6919_3_31s] (Eberhard Körner)
- 1 B4. 16.5.19 Oberderdingen [6918_4_40n] (Eberhard Körner)
- 1 A2. 17.5.19 Tiefer See Maulbronn (Enzkreis) (Eberhard Körner)
- 1 A2. 21.5.19 Sternenfels [6919_3_31s] (Eberhard Körner)
- 1 B4. 23.5.19 Ötisheim [7018_2_18n] (Enzkreis) (Eberhard Körner)
- 1 B4. 23.5.19 Ötisheim [7018_2_18n] (Enzkreis) (Eberhard Körner)
- 1 B4. 23.5.19 Tiefer See Maulbronn (Eberhard Körner)
- 1 B4. 28.5.19 Sternenfels [6919_3_31s] (Eberhard Körner)
- 1 A2. 28.5.19 Oberderdingen [6918_4_40n] (Eberhard Körner)
- 1 A1. 1x Männchen 02.6.19 Sternenfels [6919_3_31s] (Andreas Vogel)
- 1 A1. 09.6.19 Maulbronn [6919_3_52s] (Dina Stahn)
- 1 A1. @40470477 16.6.19 Karlsruhe [6916_3_35n] (Sebastian Olschewski)
- 1 A1. rufend 26.6.19 Sternenfels [6919_3_43s] (Johannes Baust)

Braunkehlchen: Durchzügler, seltener Brutvogel

Braunkehlchen
Jahreszeitliche Verteilung Beobachtungen

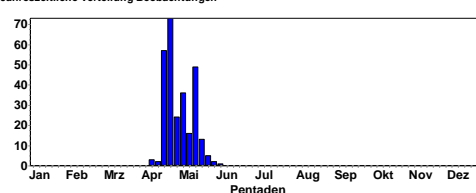

Braunkehlchen
Summen der Pentadenmaxima

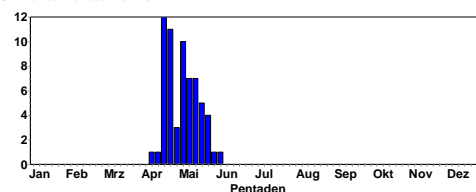



Braunkehlchen © F. Schrauth

Erstbeobachtungen:

- 1 Ind. 06.4.19 NSG Aalkistensee (Enzkreis) (Eberhard Körner)
 - 1 Ind. 1x Weibchen Nahrung suchend 09.4.19 NSG Spieß (Falk Pollähne)
 - 1 Ind. verhaltener Gesang 11.4.19 Knittlingen [6918_4_36n] (Eberhard Körner)
 - 1 Ind. Zugrast 14.4.19 Mannheim [6416_2_20s] (Fabian Schrauth)
 - 3 Ind. 18.4.19 NSG Wagbachniederung (Thomas Lang)
 - 3 Ind. 18.4.19 Knittlingen [6918_4_36s] (Eberhard Körner)
 - 1 Ind. 18.4.19 Bretten [6918_3_35s] (Eberhard Körner)
 - 1 Ind. 18.4.19 Saalbachniederung [6817_1_23n] (Michael Ziara)
 - 3 Ind. 2x Männchen adulte / 1x Weibchen adult 18.4.19 Heidelberg [6617_2_28n] (Bernd Steiner)
 - 2 Ind. 1x Männchen / 1x Weibchen 18.4.19 Ettlingen [7016_4_46s] (Klaus Lechner)
 - 2 Ind. 18.4.19 NSG Alter Flugplatz Karlsruhe (Andreas Vogel)
 - 3 Ind. an einem Altgrasstreifen an der Mündung der vereinigten Weschnitz 18.4.19 NSG Weschnitz-Insel von Lorsch (Christian Zurek)
- Danach regelmäßig bis Mitte Mai auf dem Zug.

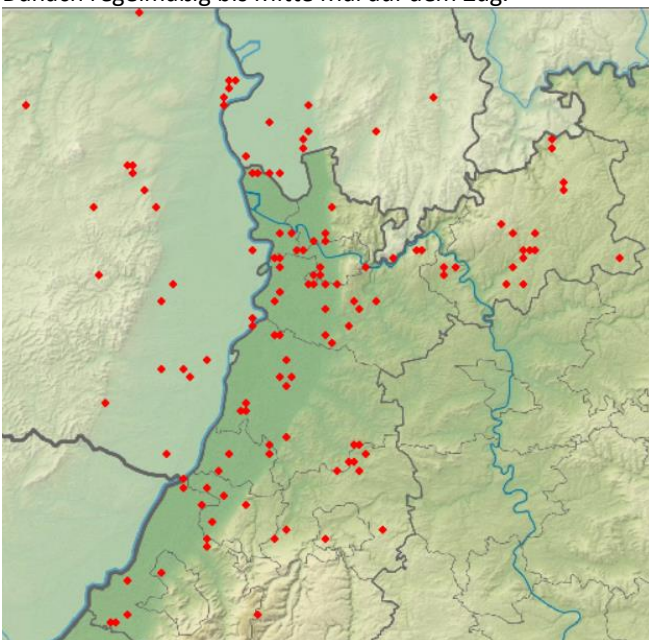

Braunkehlchen 2019

Ab 20.5. Daten:

- 1 A1. 22.5.19 Hambrücken [6817_1_14n] (Kerstin Treutner)
- 4 Ind. rastend / ruhend in Ökologischem Versuchsfeld des LTZ Augustenberg rastend 22.5.19 Karlsruhe [6916_4_50s] (Niko Falk)
- 1 A1. @39927678 24.5.19 Oberweier [7115_4_39n] (Christian Barth)
- 2 Ind. 1x Weibchen adult / 1x Männchen adult (1x stationär, 1x stationär) 24.5.19 Karlsruhe [7016_1_01s] (J Rathgeber)
- 1 Ind. 1x Männchen adult rastend / ruhend 24.5.19 Tongruben, Jägerteiche (Fritz Loseries)
- 1 Ind. 26.5.19 NSG Spieß (Volker Arndt)
- 1 Ind. 30.5.19 Edingen-Neckarhausen [6517_4_4] (Jürgen Dreher)
- 1 Ind. 02.6.19 Schönbrunn [6519_4_47n] (Rainer Engelhardt)



Braunkehlchen-Männchen und Feldlerche © B. Steiner

Schwarzkehlchen: verbreiteter Brutvogel

Schwarzkehlchen
Jahreszeitliche Verteilung Beobachtungen

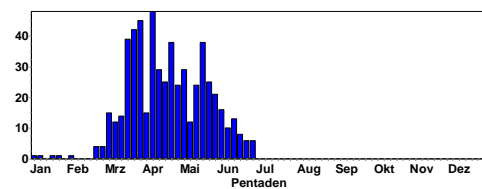

Schwarzkehlchen-Männchen © W. Dreyer

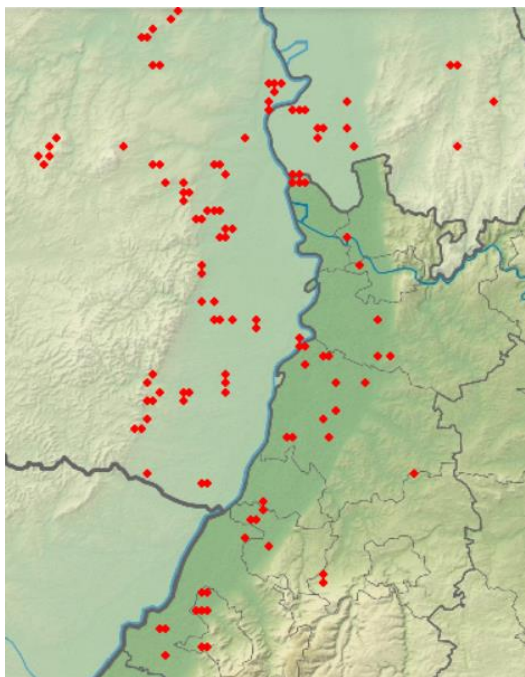

Schwarzkehlchen Meldungen ab 1.4.19

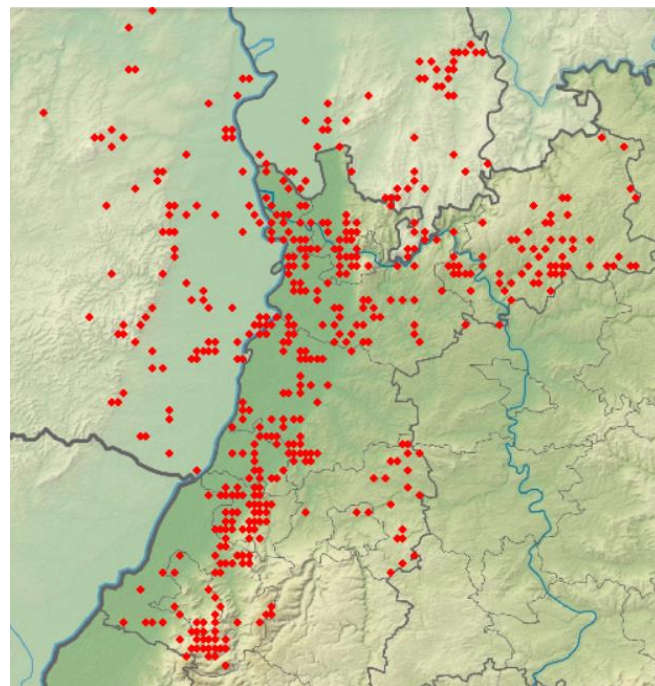

Rotkehlchen ab 1.4.19

Rotkehlchen: häufiger Brutvogel

Rotkehlchen
Jahreszeitliche Verteilung Beobachtungen

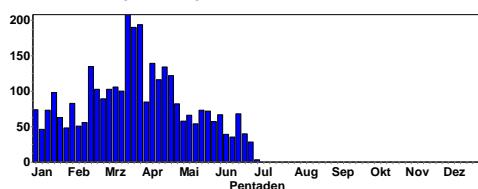

Nachtigall: verbreiteter Brutvogel

Erstbeobachtungen:

- 2 A2. 2x Männchen Gesang / Balz Leise singend. Beobachter: Walter Greifenstein. 06.4.19 NSG Wagbachniederung (Ulrich Mahler)
- 1 A1. 06.4.19 NSG Wagbachniederung (Axel Muttray)
- 1 A2. 07.4.19 NSG Wagbachniederung (Peter Baust)
- 2 A2. 07.4.19 NSG Kopflache (Matthias Feuersenger)
- 1 A2. 07.4.19 S Erpolzheim [6515_1_14n] (Michael Wink)
- 1 Ind. 07.4.19 Großes Meerwasser bei Eich (Dorothea Koch)
- 1 A2. kräftig singend 07.4.19 NSG Neuzenlache (Wolfgang Dreyer)
- 1 A2. 07.4.19 Großes Meerwasser bei Eich (Elmar Werling)
- 1 A1. 08.4.19 NSG Wagbachniederung (Wolfgang Fischer)
- 1 A1. 08.4.19 Heidelberg-Wieblingen [6517_4 (Klaus Hofmann)
- 1 A2. 1x Männchen 08.4.19 Römerberg [6716_1_14n] (Erwin Sefrin)
- 1 A2. 09.4.19 Knittlingen [6918_4_36n] (Eberhard Körner)
- 1 A2. 09.4.19 Mannheim [6517_1_13s] (Wolfgang Dreyer)
- 1 A2. 1x Männchen Gesang / Balz Voller Gesang. 09.4.19 NSG Wagbachniederung (Ulrich Mahler)
- 1 A2. 09.4.19 Römerberg [6716_1_14n] (Erwin Sefrin)
- 1 A2. 1x Männchen 10.4.19 Römerberg [6716_1_14n] (Erwin Sefrin)

Danach regelmäßig

Nachtigall
Jahreszeitliche Verteilung Beobachtungen

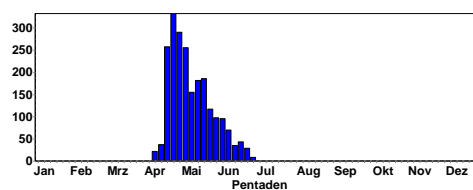

Rotkehlchen © D. Koch



Nachtigall © D. Koch

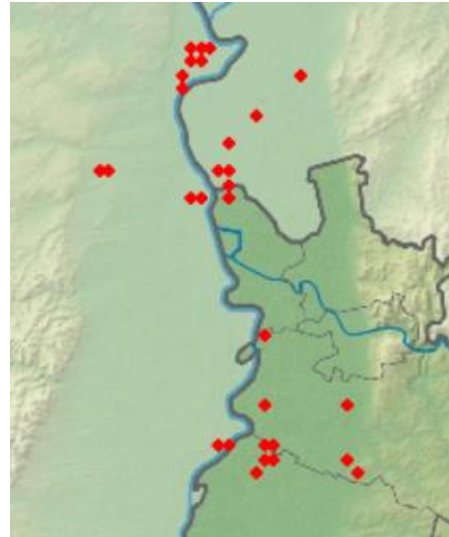

Blauehlchen 2019

Hausrotschwanz: häufiger Brutvogel

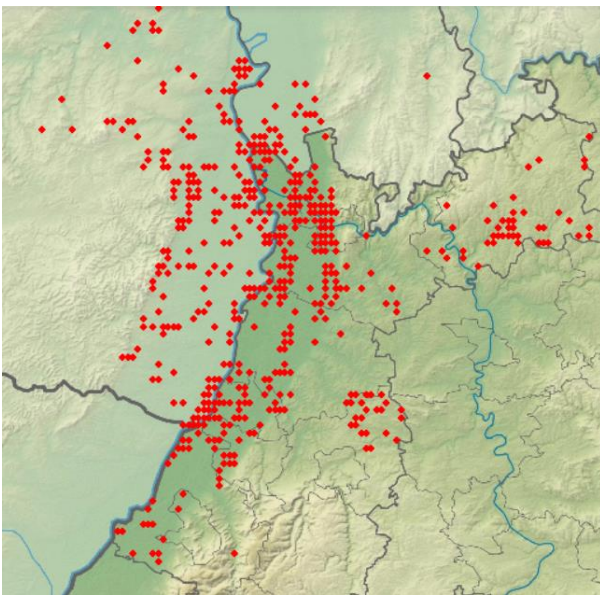
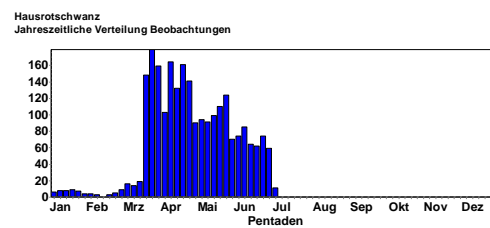

Nachtigall 2019

Blauehlchen: seltener Brutvogel

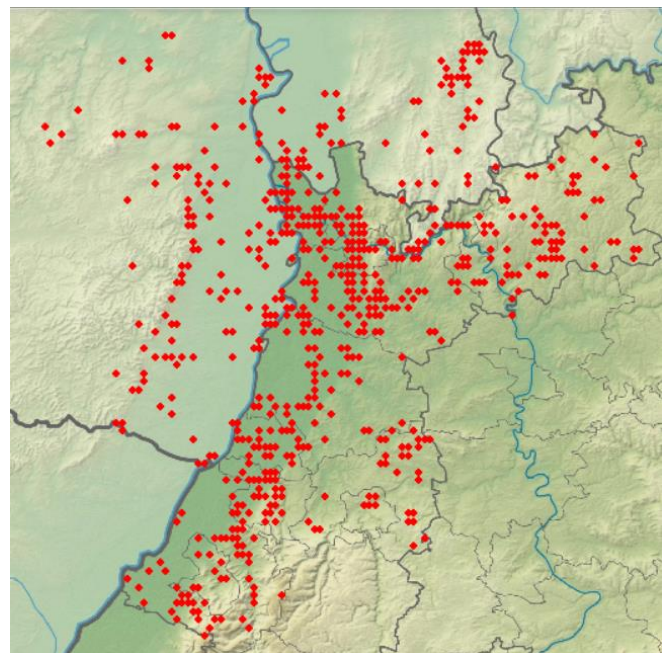
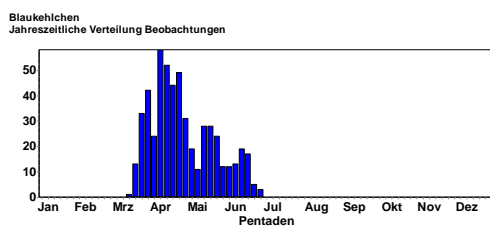

Hausrotschwanz 2019

Gartenrotschwanz: verbreiteter Brutvogel

Erstbeobachtungen:

- 1 Ind. Gesang / Balz Gesang 02.4.19 Knittlingen [6918_4_36s] (Eberhard Körner)
- 2 A2. 05.4.19 Dossenheim (SW) [6517_4_40n] (Michael Wink)
- 2 Ind. 05.4.19 Heidelberg (Höllnbacherstein) (Michael Wink)
- 1 Ind. 1x Männchen 05.4.19 Bruchsal Neuwiesen [6817_1_23s] (Eberhard Körner)



Blauehlchen-Weibchen © C. Armbruster

1 Ind. 1x Männchen Nahrung suchend 05.4.19 Linkenheim-Hochstetten [6816_3 (Martin Grimm)

1 Ind. 1x Männchen 05.4.19 Viernheimer Heide-Gesamtgebiet (Fabian Schrauth)

1 Ind. 06.4.19 Dossenheim Weinberge (Michael Wink)

1 Ind. 1x Männchen adult 07.4.19 Schönbrunn [6519_4_47n] (Rainer Engelhardt)

1 A2. 07.4.19 Knittlingen [6918_4_48s] (Eberhard Körner)

1 Ind. 07.4.19 NSG Bruchgraben (Baden-Baden) (Jochen Müller)

1 Ind. 07.4.19 Pforzheim [7118_1_12n] (Tobias Züfle)

1 M 07.4.19 Walldürn NSG Lappen, MOS (P.u.G.Rückert)

3 Ind. 07.4.19 Viernheimer Heide-Gesamtgebiet (Matthias Feuersenger)

Danach täglich gemeldet



Gartenrotschwanz-Männchen © W. Fischer

Gartenrotschwanz
Jahreszeitliche Verteilung Beobachtungen

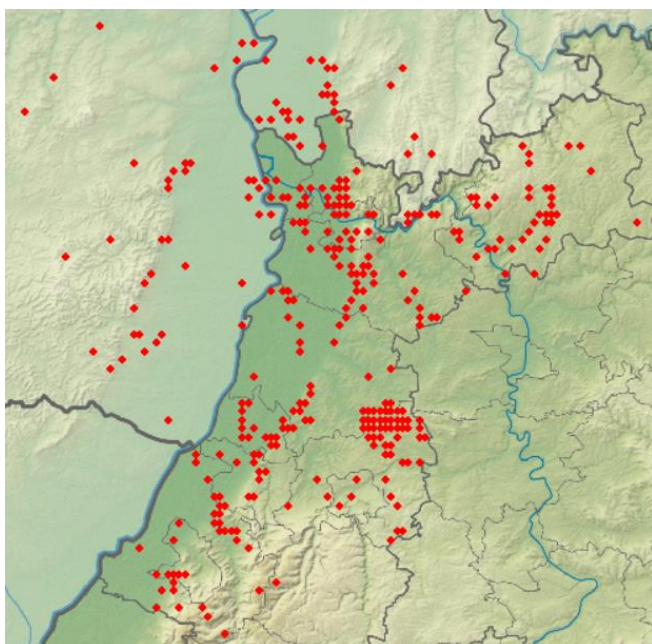
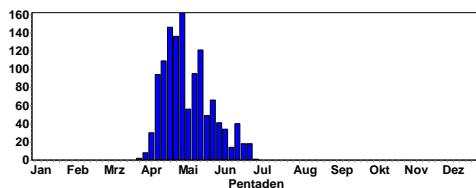

Gartenrotschwanz 2019

Steinschmätzer: häufiger Durchzügler, seltener Brutvogel (vor allem in der Vorderpfalz)

Erstbeobachtungen:

1 Ind. 01.4.19 Linkenheim-Hochstetten [6816_3 (Steffen Tillmanns)

1 Ind. Nahrung suchend 05.4.19 Philippsburg [6816_2_06n] (Martin Grimm)

3 Ind. 05.4.19 zw. Herxheim am Berg u. Kallst (Axel Frey)

2 Ind. 06.4.19 Ölbronn-Dürrn [7018_2_06s] (En (Eberhard Körner)

1 Ind. 06.4.19 Karlsruhe [6916_1_11n] (Steffen Tillmanns)

1 Ind. Zugrast 06.4.19 Forst [6817_1_25n] (Karlsruhe)

(Tobias Lepp)

1 W 06.4.19 Walldürn NSG Lappen, MOS (P.u.G.Rückert)

1 Ind. 06.4.19 Deidesheim [6515_3_52n] (Markus Forst)

1 Ind. 07.4.19 Ölbronn-Dürrn [7018_2_06s] (Eberhard Körner)

1 Ind. 07.4.19 NSG Bruchgraben (Baden-Baden) (Jochen Müller)

3 Ind. 07.4.19 Weisenheim am Sand [6415_3_45s] (Michael Wink)

7 A2. 07.4.19 N Freinsheim [6415_3_43s] (Michael Wink)

6 Ind. 3x Männchen / 3x Weibchen Gesang / Balz 07.4.19 NSG Felsenberg - Berntal (Falk Pollähne)

1 Ind. 1x Männchen 2. KJ / vorjährig 07.4.19 N Freinsheim [6415_3_43s] (Volker Schmidt)

1 Ind. 07.4.19 Gimbshheim [6216_1_14s] (Witiko Heuser)

1 Ind. 08.4.19 Wurmberg [7118_2_20s] (Enzkreis) (Maximilian Fader)

8 Ind. 6x Männchen / 2x Weibchen Heftiger Streit zwischen 3 Männchen um ein Weibchen und einen möglichen Brutplatz Nach 18 Uhr 10.4.19 N Freinsheim [6415_3_43s] (Volker Schmidt)

Danach regelmäßig

Steinschmätzer
Jahreszeitliche Verteilung Beobachtungen

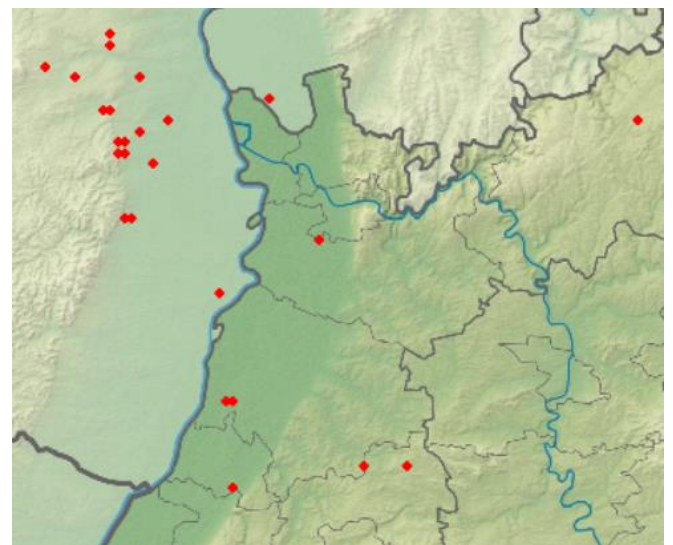
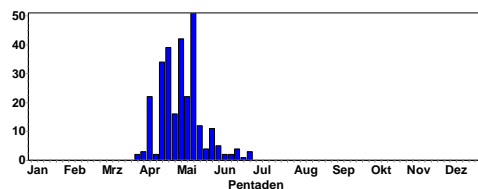

Steinschmätzer-Meldungen ab 15.5.



Steinschmätzer © M. Wink

Heckenbraunelle: verbreiteter Brutvogel

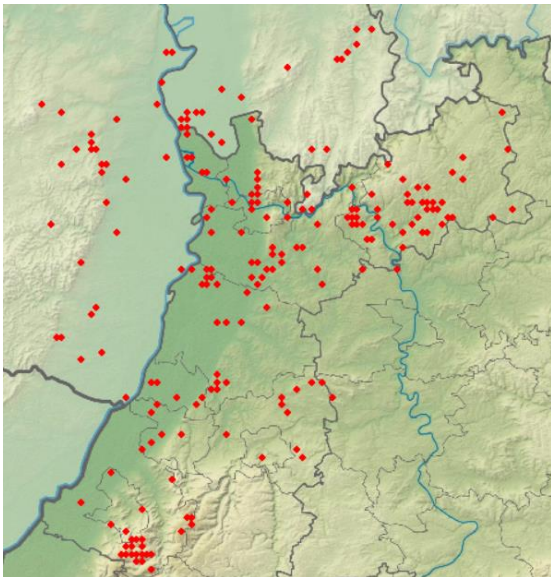
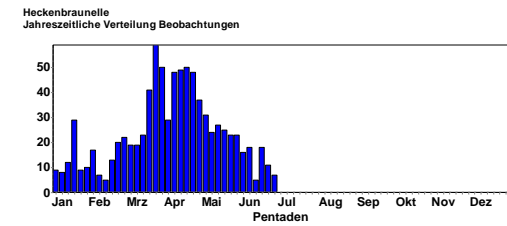

Heckenbraunelle ab 1.4.19



Heckenbraunelle © M. Wink
Haussperling: häufiger Brutvogel

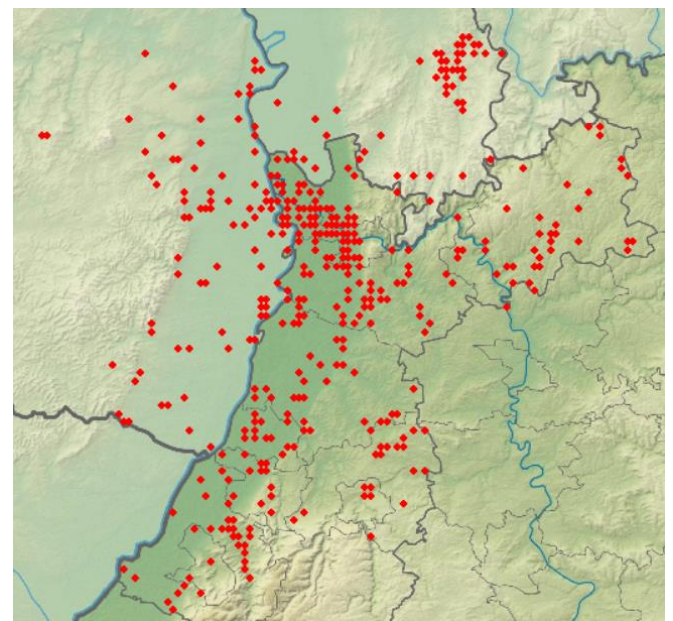
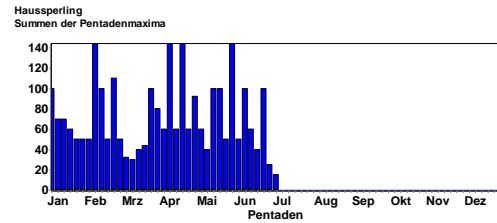
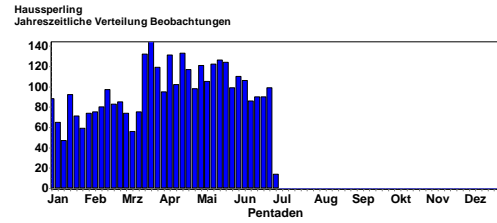

Haussperling ab 1.4.19

Feldsperling: verbreiteter Brutvogel (Bestände rückläufig)

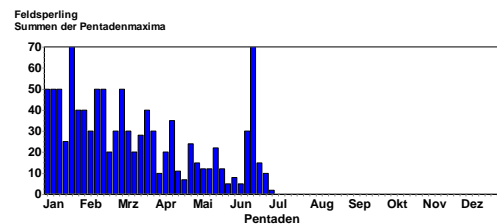
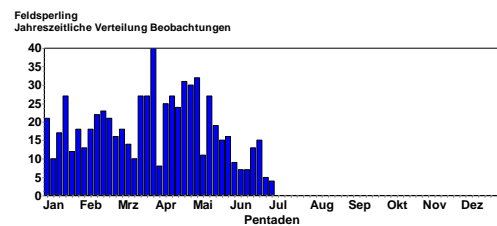



Feldsperling © W. Dreyer

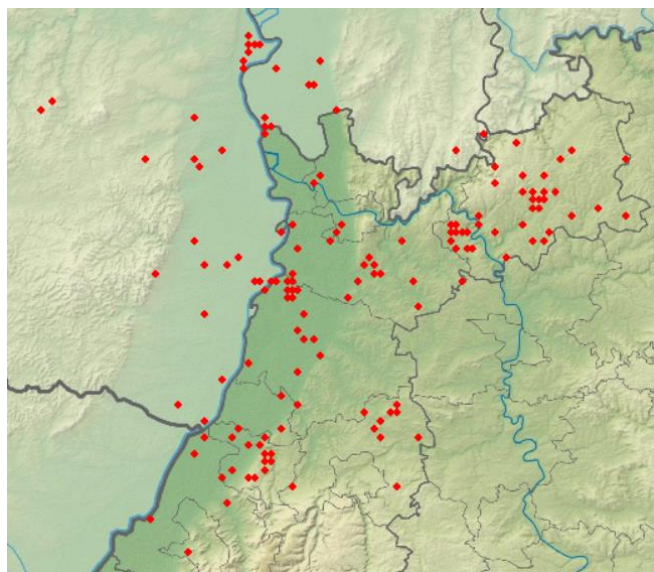

Feldsperling ab 1.4.19

Brachpieper: Durchzügler

- 2 Ind. 19.4.19 Knittlingen [6918_3_55n] (Eberhard Körner)
- 12 Ind. Nahrungssuche auf Brachacker 19.4.19 Reichelsheim (Odenwald) [6319_ (Wolfgang Mayer)
- 1 Ind. NO ziehend 6.25 Uhr 20.4.19 N Freinsheim [6415_3_43s] (Volker Schmidt)
- 1 Ind. 21.4.19 NSG Alter Flugplatz Karlsruhe (Andreas Vogel)
- 1 Ind. an Feldrand, lange auf Erdscholle sitzend 21.4.19 O.Schefflenz Hainbuchen [6521_ (Karl Wilhelm Beichert)
- 1 Ind. 21.4.19 Gottersdorf O [6321_4_40s] (Ne (Angelika Krätzel)
- 3 Ind. 22.4.19 NSG Kiesgrube am Hardtwald (Andreas Vogel)
- 1 Ind. 22.4.19 NSG Sandgrube im Dreispitz- (Andreas Vogel)
- 1 Ind. 23.4.19 NSG Sandgrube im Dreispitz- (Andreas Vogel)
- 1 Ind. 01.5.19 W Birkenheide (Kohlenhäuser) (Michael Wink)
- 2 Ind. 01.5.19 VSG Ackerplateau Ober-Flörsheim (Johannes Ernst)
- 1 Ind. 06.5.19 NSG Kiesgrube am Hardtwald (Daniel Radatz)

Baumpieper: verbreiteter Brutvogel

Erstbeobachtungen:

- 1 Ind. Gesang / Balz 05.4.19 Viernheimer Heide-Gesamtgebiet (Fabian Schrauth)
 - 1 Ind. 06.4.19 NO Geinsheim (Im Lochbusch) [66 (Christoph Bussen)
 - 1 Ind. 06.4.19 Bruchhof, Holiday-Park [6615_4 (Christoph Bussen)
 - 1 Ind. 07.4.19 Hardh. Wacholder [6422_2_10n] (Marc Busse)
 - 3 A2. Gesang / Balz 09.4.19 Zimmern Waidachshof N [6522_3_ (Wolfgang Dornberger)
 - 5 Ind. 10.4.19 Klärteiche Offstein (Peter Hellenthal)
 - 3 A2. 11.4.19 Sternenfels [6919_3_42n] (Stefan Bosch)
 - 2 Ind. 12.4.19 NSG Hirschacker (Harald Bott)
 - 1 Ind. 13.4.19 NSG Aalkistensee (Enzkreis) (Eberhard Körner)
 - 3 Ind. überfliegend 13.4.19 Fränkisch-Crumbach [6219_1_21s (Martina Limprecht)
 - 1 Ind. NO ziehend 13.4.19 NSG Spieß (Volker Schmidt)
 - 1 Ind. 14.4.19 Knittlingen [6918_4_48s] (Eberhard Körner)
 - 1 Ind. Zugrast 14.4.19 Wiesloch (Tobias Lepp)
 - 2 Ind. NO ziehend 1 auffl., 1 NO z. 14.4.19 NSG Ebenberg (südl. Ortsrand L (Fabian Bindrich)
 - 1 Ind. 14.4.19 Landau [6814_2_09s] (Landau in (Ulf Janz)
 - 1 Ind. 14.4.19 Eich [6216_1_24s] (Michael Schmolz)
- Danach regelmäßig

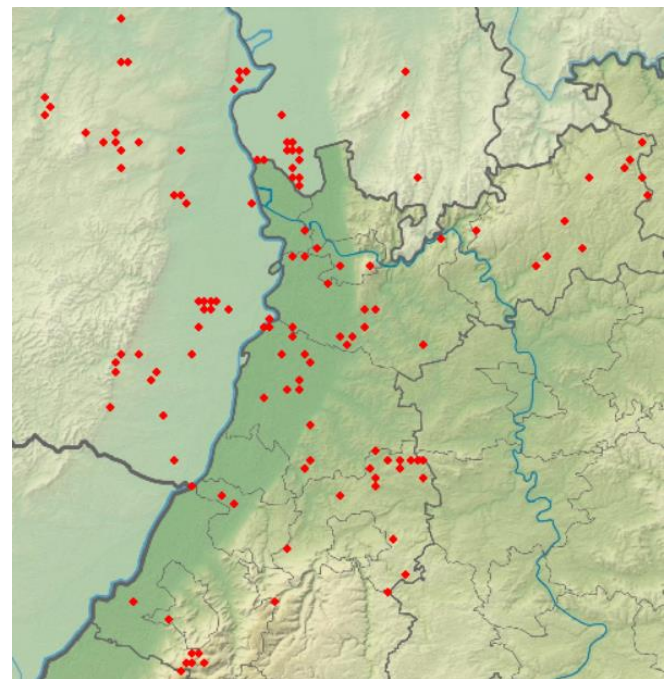
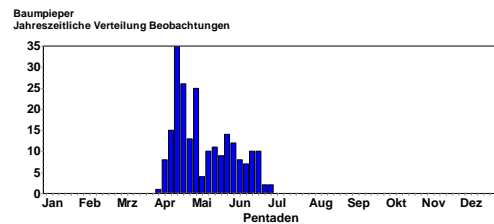

Baumpieper 2019

Wiesenpieper: häufiger Durchzügler, seltener Brutvogel

Wiesenpieper
Jahreszeitliche Verteilung Beobachtungen

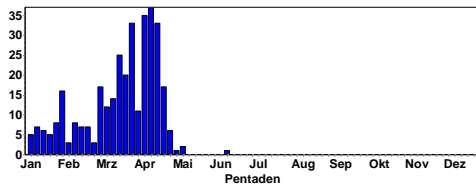

Wiesenpieper
Summen der Pentadenmaxima

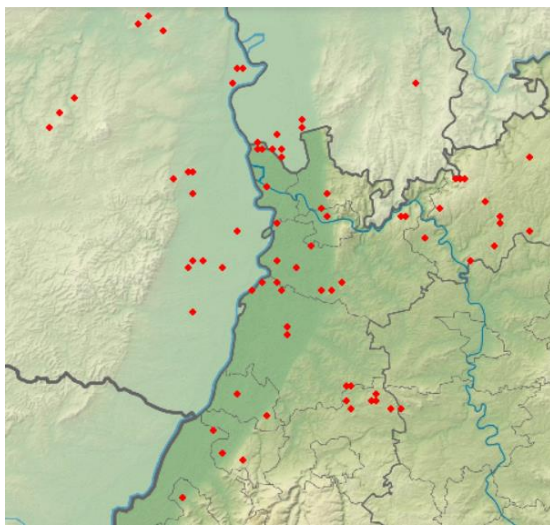
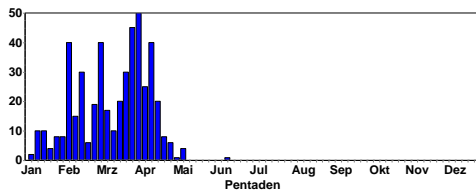

Wiesenpieper ab 1.4.19

Rotkehlpieper: seltener Durchzügler

3 Ind. 22.4.19 NSG Spieß (Volker Schmidt)

1 Ind. abfliegend Ri. N 11.5.19 NSG Spieß (Clement Heber)

Bergpieper:

Ab- und Durchzug bis Ende April

Bergpieper
Jahreszeitliche Verteilung Beobachtungen

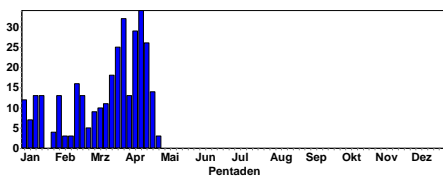

Bergpieper
Summen der Pentadenmaxima

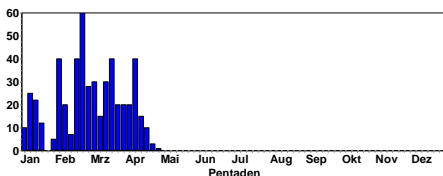

Gebirgsstelze: verbreiteter Brutvogel der Fließgewässer

Gebirgsstelze
Jahreszeitliche Verteilung Beobachtungen

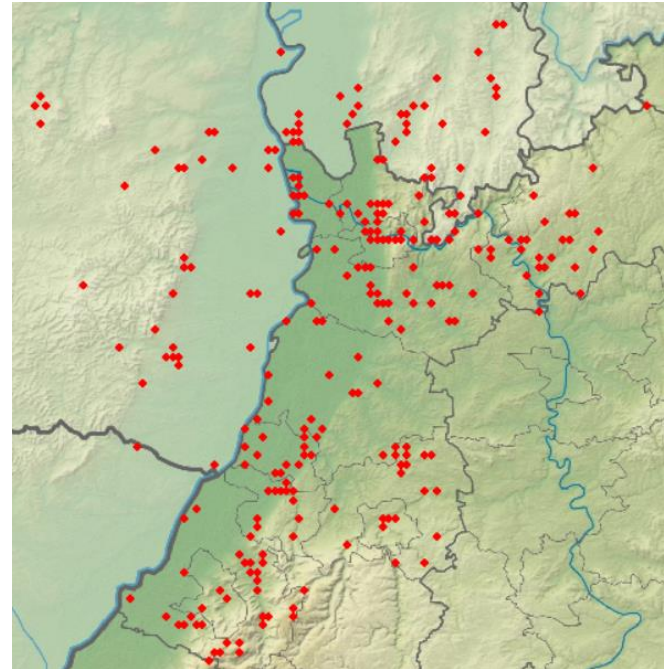
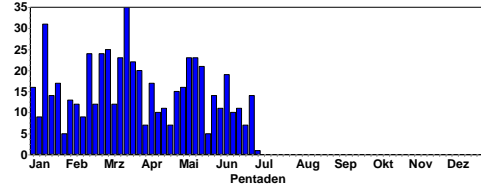

Gebirgsstelze 2019

Gebirgsstelze
Höhenverteilung

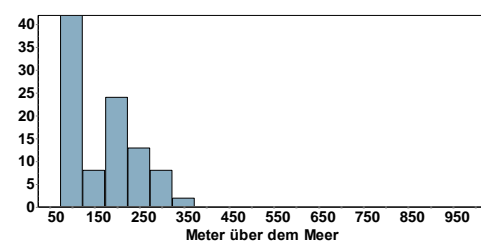

Zitronenstelze: (da nicht ausreichend dokumentiert, eher fraglich)

1 Ind. 1x Weibchen 06.5.19 Saalbachniederung (gesamt)
(Kasper Kluiver)

Schafstelze: häufiger Durchzügler, Brutvogel mit rückläufiger Tendenz

Schafstelze
Jahreszeitliche Verteilung Beobachtungen

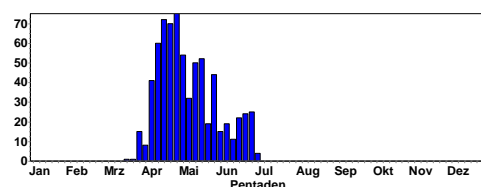

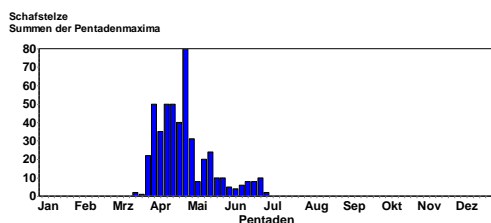

Erstbeobachtungen:

6 Ind. 01.4.19 NSG Spieß (Wolfgang Schwarzfischer)
 4 Ind. Nahrung suchend 01.4.19 NSG LA Heegwasser [6416_2_07n] (Peter Petermann)
 3 Ind. 03.4.19 NSG Spieß (Volker Schmidt)
 1 Ind. 04.4.19 Saalbachniederung [6817_1_23n] (Johannes Ernst)
 2 Ind. 05.4.19 Saalbachniederung [6817_1_23n] (Eberhard Körner)

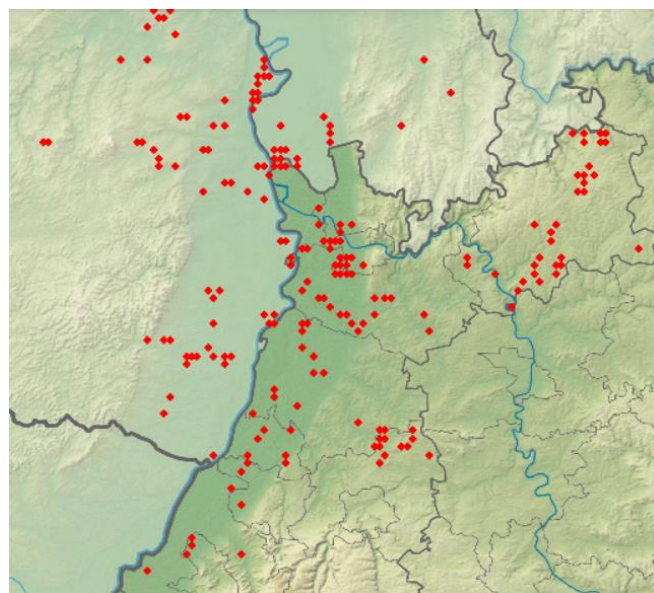

Schafstelze 2019



Schafstelzen-Männchen © J. Dreher

3 Ind. 05.4.19 NSG LA Heegwasser (Bergstraße) (Fabian Schrauth)
 50 Ind. 05.4.19 NSG Spieß (Volker Schmidt)
 1 Ind. 06.4.19 Bretten [6918_3_35s] (Eberhard Körner)
 4 Ind. 3x Männchen / 1x Weibchen 06.4.19 Gottersdorf O [6321_4_40s] (Ne (Angelika Krätzel)
 1 Ind. 06.4.19 NSG Wagbachniederung (Volker Schmidt)
 4 Ind. Zugrast 06.4.19 Forst [6817_1_25n] (Karlsruhe) (Tobias Lepp)
 3 Ind. Zugrast im Raps 06.4.19 Dielheim [6618_4_57n] (Tobias Lepp)
 3 Ind. 1x Männchen / 1x Weibchen 06.4.19 NSG Aalkistensee (Enzkreis) (Jürgen Blessing)
 20 Ind. 06.4.19 NSG Spieß (Falk Pollähne)
 6 Ind. 06.4.19 NSG Spieß (Hans-Peter Goerlich)
 Danach regelmäßig

Schafstelze (ssp. *flavissima*) Gelbkopf-Schafstelze:

1 Ind. Zwischen ca. 30 Wiesenschafstelzen 07.4.19 NSG Spieß (Maria und Hans Hoffmann)
 1 Ind. @38517892 08.4.19 NSG Spieß (Volker Schmidt)
 1 Ind. 25.4.19 NSG Hinterer Roxheimer Altrhein (Falk Pollähne)
 2 Ind. 1x Männchen / 1x Weibchen 28.4.19 Bellheim [6815_2_18n] (Joachim Zürker)
 1 Ind. 29.4.19 Bellheim [6815_2_08s] (Ulf Janz)
 1 Ind. 19.5.19 NSG Spieß (Volker Schmidt)

Schafstelze (ssp. *thunbergi*) Thunbergschafstelze:

1 Ind. 08.4.19 NSG Spieß (Volker Schmidt)
 1 Ind. 1x Männchen zwischen mind. 30 Wiesenschafstelzen Nahrung suchend 09.4.19 NSG Spieß (Falk Pollähne)
 1 Ind. Zugrast 23.4.19 LSG Schwetzingen Wiesen Nord (Tobias Lepp)
 7 Ind. 26.4.19 Karlsruhe [7016_1_01s] (Andreas Vogel)
 1 Ind. 1x Weibchen 26.4.19 Saalbachniederung (gesamt) (Volker Schmidt)



Thunberg-Stelze © J. Dreher

1 Ind. 28.4.19 Heidelberg [6617_2_18s] (Tobias Lepp)
 8 Ind. 6x Männchen / 2x Weibchen Flurbereinigungsverfahren Nußdorf VI 01.5.19 zw. Godramstein u. Nußdorf [67 (Fabian Bindrich)

1 Ind. 03.5.19 Neunkirchen S [6620_1_01s] (Ne (Christiane Bernitt))
 2 Ind. 04.5.19 Saalbachniederung (Eberhard Körner)
 2 Ind. 2x Männchen 04.5.19 NSG Spieß (Volker Schmidt)
 2 Ind. 05.5.19 Rüttschdorf NO [6322_4_36n] (Ne (Volker Probst))
 1 Ind. 05.5.19 Saalbachniederung (gesamt) (MiRumberger)
 1 Ind. 06.5.19 Saalbachniederung (gesamt) (Alexander Sauer)
 2 Ind. 08.5.19 Aglasterhausen Geißbart [6620_ (Christiane Bernitt))
 5 Ind. 2x Weibchen adulte / 3x Männchen adulte 08.5.19 Aglasterhausen Geißbart [6620_ (Christiane Bernitt))
 2 Ind. 12.5.19 Edingen-Neckarhausen [6517_4_4 (Jürgen Dreher))
 1 Ind. 12.5.19 Klärteiche Offstein (Maria und Hans Hoffmann)
 1 Ind. 14.5.19 Edingen-Neckarhausen (Jürgen Dreher)
 2 Ind. Im Trupp mit 2 unbest. Schafstelzen. 16.5.19 Sandweier, Oberfeld (Werner Jansen)
 1 Ind. 17.5.19 Klärteiche Offstein (Harald Bott)
 1 Ind. 1x Männchen 18.5.19 NSG Wagbachniederung (Klaus Reiner)
 7 Ind. 19.5.19 Heidelberg Altneuott [6617_2_ (Tobias Lepp))

Bachstelze: häufiger Brutvogel

Bachstelze
Jahreszeitliche Verteilung Beobachtungen

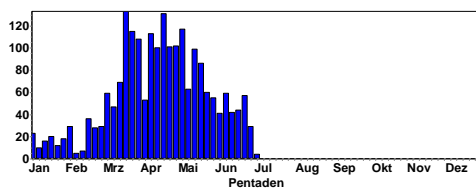

Bachstelze
Summen der Pentadenmaxima

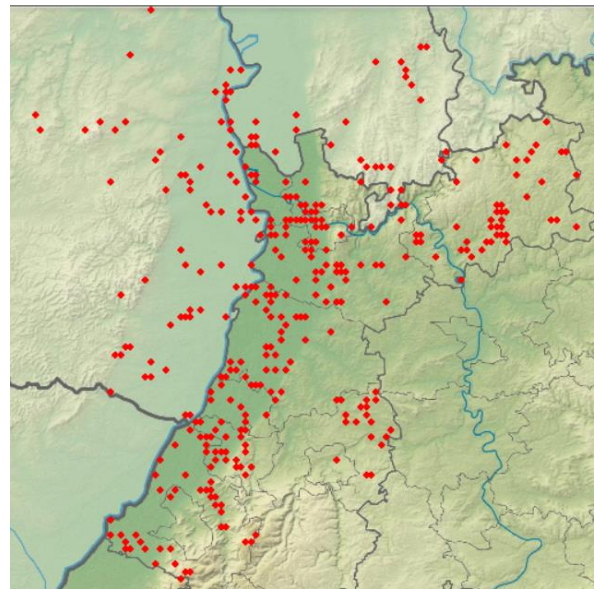
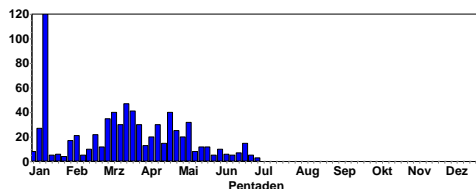

Bachstelzen ab 1.5.19

Buchfink:

Buchfink
Jahreszeitliche Verteilung Beobachtungen

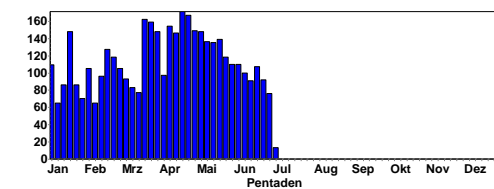

Buchfink
Summen der Pentadenmaxima

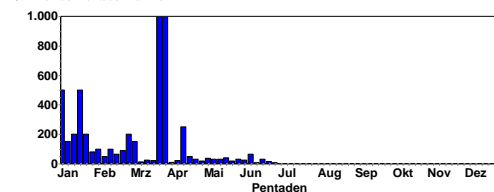

Bergfink:

Späte Durchzügler:

2 Ind. NO ziehend mit Buchfinken NO ziehend 05.4.19 Viernheimer Heide-Gesamtgebiet (Fabian Schrauth)
 2 Ind. 07.4.19 NW Deidesheim/W Forst [6515_3_ (Horst Schaub))
 1 Ind. 13.4.19 Oberderdingen [6918_4_39n] (Eberhard Körner)
 1 Ind. 13.4.19 NSG Wagbachniederung (Behrend Dellwisch)
 1 Ind. ruf. 24.4.19 Nängeliskopf [7315_4_39n] (Ulrich Dorka)

Kernbeißer: verbreiteter Brutvogel

Kernbeißer
Jahreszeitliche Verteilung Beobachtungen

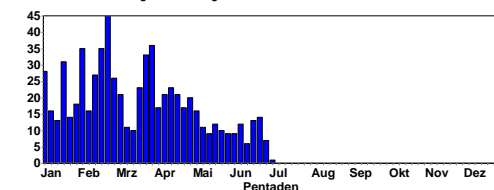

Bachstelze mit Futter © B. Steiner

Kernbeißer
Summen der Pentadenmaxima

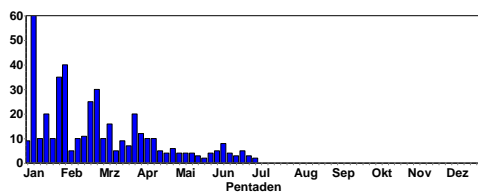

Girlitz: häufiger Brutvogel

Girlitz
Jahreszeitliche Verteilung Beobachtungen

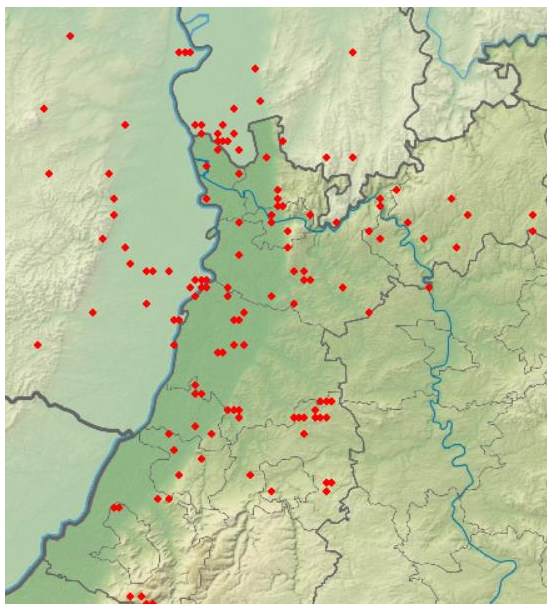
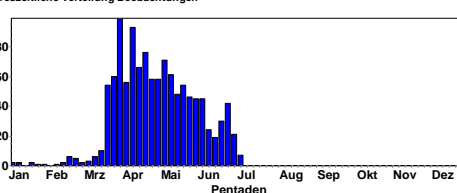

Kernbeißer ab 1.4.19

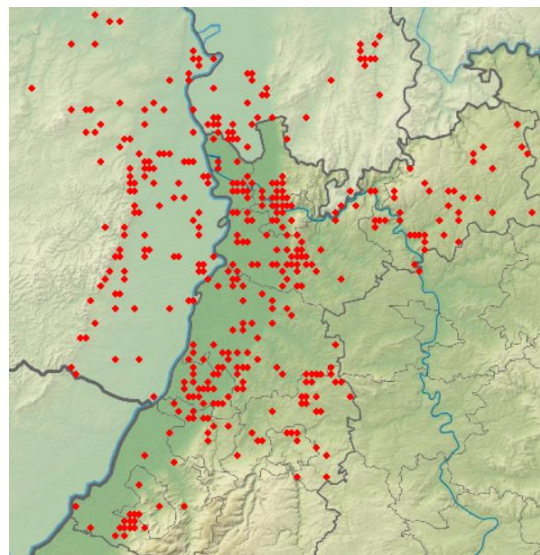

Girlitz 2019

Gimpel: seltener Brutvogel

Gimpel
Jahreszeitliche Verteilung Beobachtungen

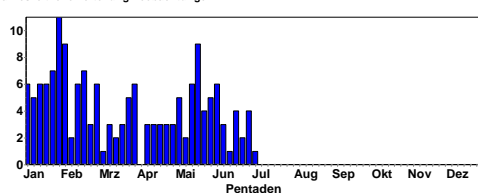

Fichtenkreuzschnabel: seltener Brutvogel der Mittelgebirge

Fichtenkreuzschnabel
Jahreszeitliche Verteilung Beobachtungen

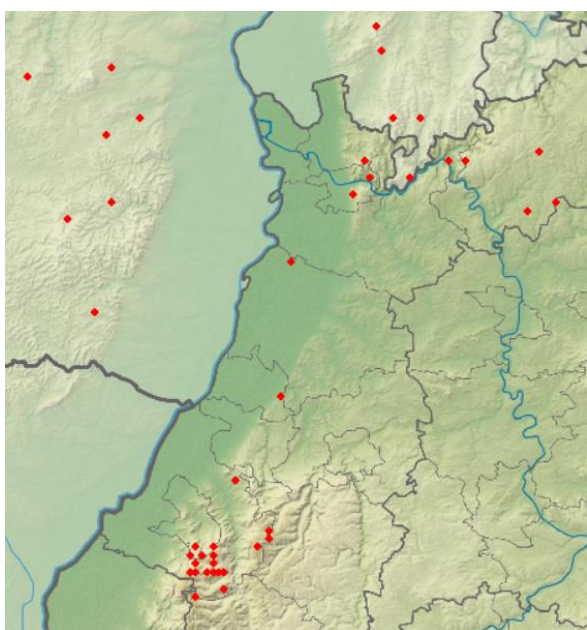
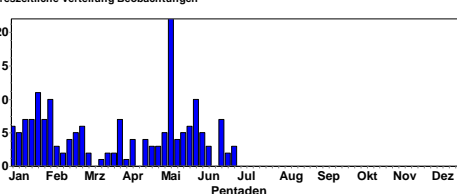

Gimpel ab 1.4.19

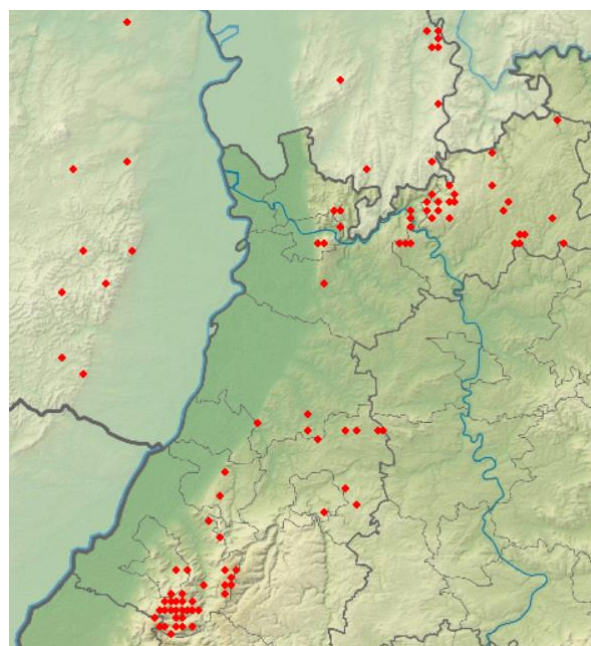

Fichtenkreuzschnabel 2019

Grünling: häufiger Brutvogel

Grünling
Jahreszeitliche Verteilung Beobachtungen

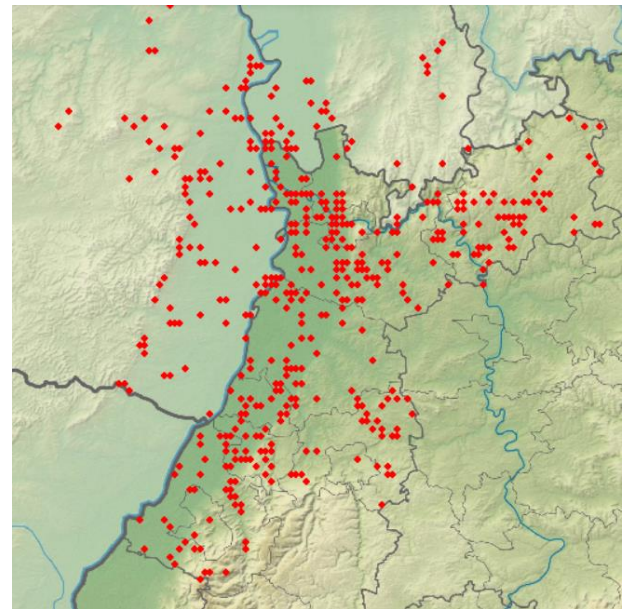
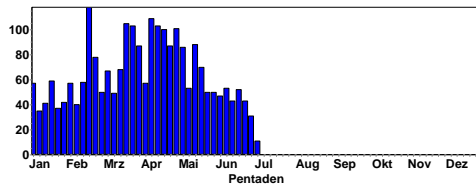

Stieglitz ab 1.4.19

Erlenzeisig: häufiger Wintergast, seltener Brutvogel der Gebirgswälder

Erlenzeisig
Jahreszeitliche Verteilung Beobachtungen

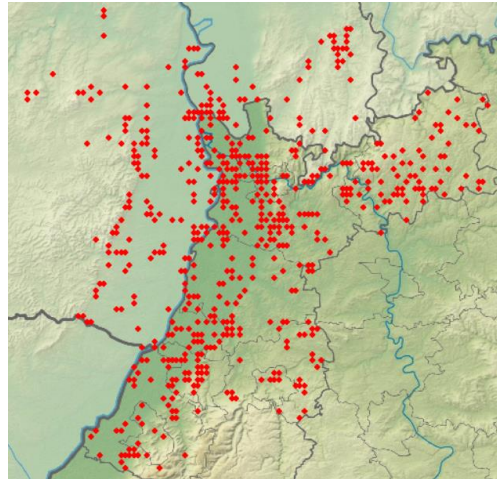
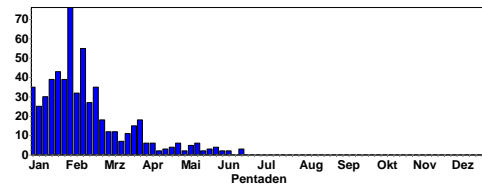

Grünling 2019

Stieglitz: häufiger Brutvogel

Stieglitz
Jahreszeitliche Verteilung Beobachtungen

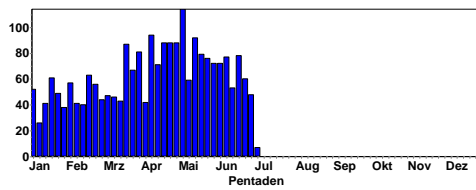

Meldungen ab Mitte Mai sind vermutlich Brutvögel (kein sicherer Brutnachweis)

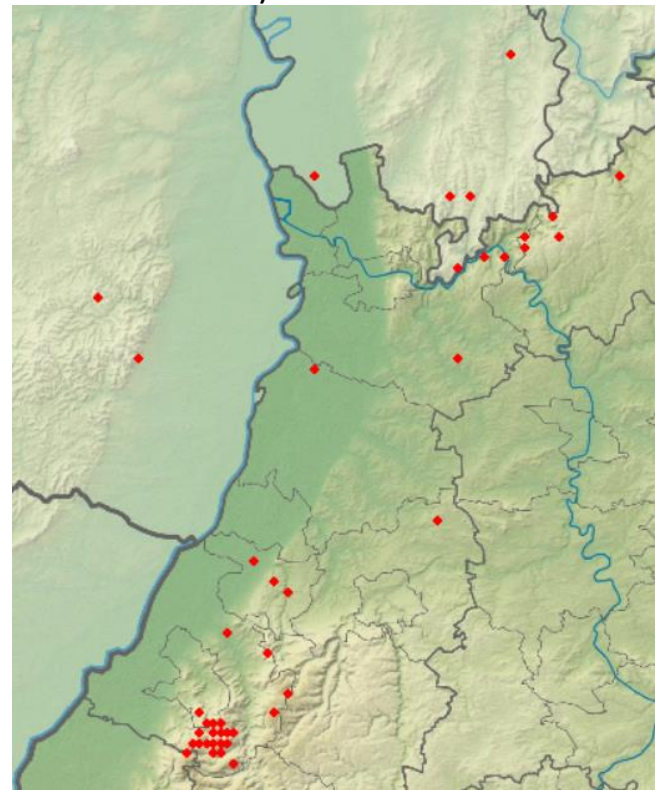

Erlenzeisig ab 1.4.19

Stieglitz
Summen der Pentadenmaxima

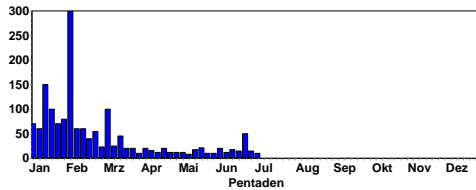

Stieglitz © M. Wink

Bluthänfling: verbreiteter Brutvogel

Bluthänfling
Jahreszeitliche Verteilung Beobachtungen

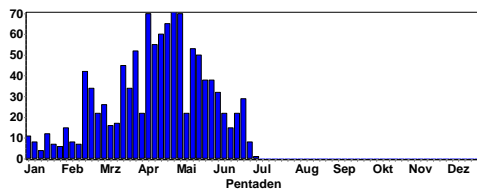

Goldammer
Summen der Pentadenmaxima

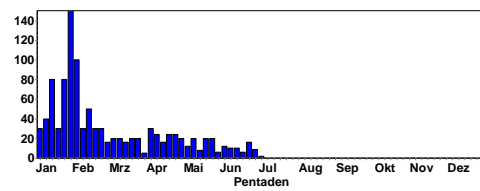

Bluthänfling-Männchen © J. Dreher

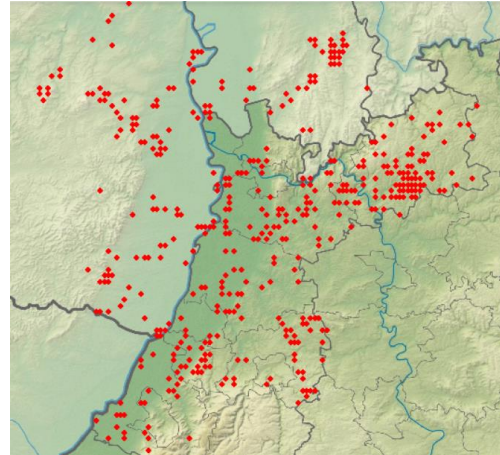

Goldammer ab 1.4.19



Goldammer-Männchen © M. Wink

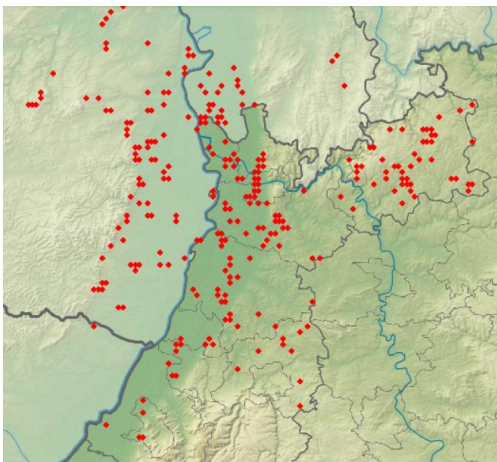

Bluthänfling ab 1.4.19

Birkenzeisig: später Durchzügler

1 Ind. 1x Männchen adult Saß auf dem Balkon. Beobachter: C. Stiller. 10.4.19 Neckarwimmersbach S [6519_2_29 (Christina Kunze)]

Goldammer: verbreiteter Brutvogel

Goldammer
Jahreszeitliche Verteilung Beobachtungen

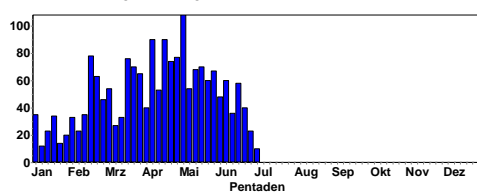

Graugammer
Jahreszeitliche Verteilung Beobachtungen

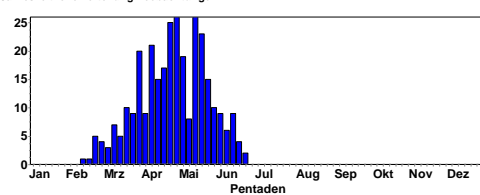

Graugammer: seltener Brutvogel mit Abnahmetendenz

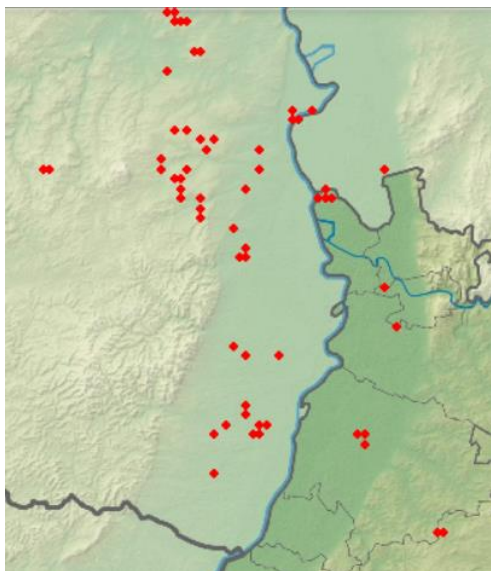

Graumammer ab 1.4.19

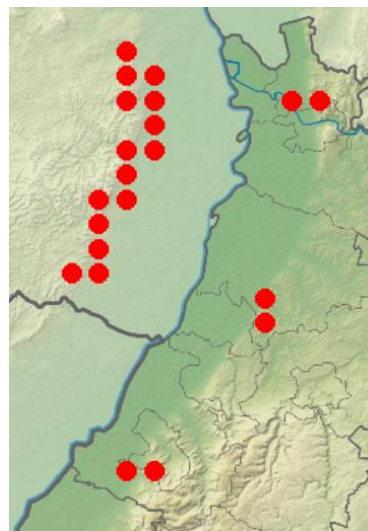

Zaunammer ab 1.4.19



Graumammer © F. Schrauth

Zippammer: sehr seltener Brutvogel

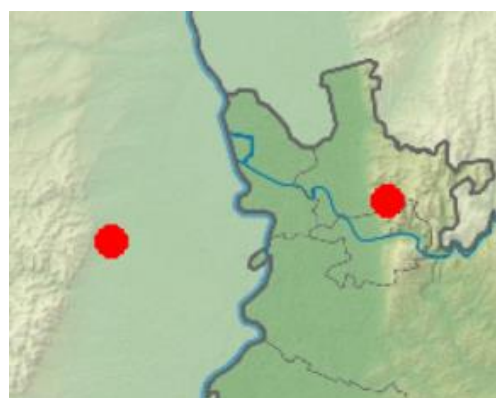
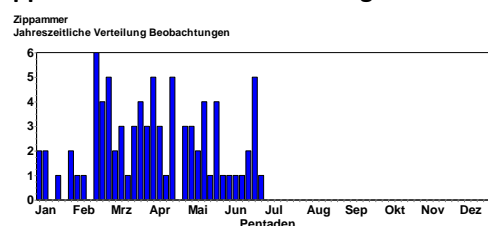

Zippammer
(2 Brutreviere im Natura 2000 Gebiete Dossenheim-Schriesheim; mind. 1 erfolgreiche Brut)

Zaunammer: seltener Brutvogel

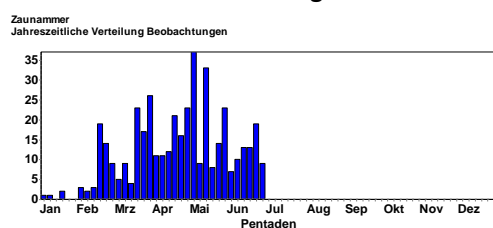

Zaunammer-Männchen © W. Fischer



Zippammer-Männchen © M. Wink

Ortolan: Durchzügler

4 Ind. rastend / ruhend wunderschön aus nächster Nähe im blühenden Rapsfeld 18.4.19 Bretten [6918_3_35s] (Eberhard Körner)

3 Ind. 2x Männchen adulte / 1x weibchenfarbig Nahrung suchend 18.4.19 Stutensee [6916_4_39n] (Bernd Petereit)

1 A2. 1x Männchen Gesang aus Apfelplantage 19.4.19 Heidelberg Altneurott [6617_2_] (Klaus Hofmann)

1 Ind. Mitbeobachter: Dr. Wolfgang Jakob 19.4.19 Fürth [6318_2_29n] (Albert Jakob)

1 Ind. rastend auf Feldweg 19.4.19 Fürth [6318_2_29n] (Wolfgang Jakob)

2 Ind. Nahrung suchend 22.4.19 Karlsruhe [6916_3_34s] (Petra Bunge)

3 Ind. 3x Männchen auf frisch gemistetem Acker nahrungssuchend 22.4.19 NSG Spieß (Volker Schmidt)

1 Ind. N ziehend flach dz 25.4.19 NSG Spieß (Volker Schmidt)

1 Ind. 1x Männchen 30.4.19 Nußloch (Süd) [6618_3_42s] (Gerald Kiefer)

1 Ind. 01.5.19 zw. Godramstein u. Nußdorf [67] (Fabian Bindrich)

1 Ind. NO ziehend 06:40 flach NO z. 01.5.19 NSG Haardtrand - Käfernberg (Fabian Bindrich)

3 Ind. gemeinsam am Wegrand beim Sportplatz Nahrung suchend 06.5.19 Bensheim Nordwest [6317_2_07s] (Fabian Schrauth)

Rohrammer
Jahreszeitliche Verteilung Beobachtungen

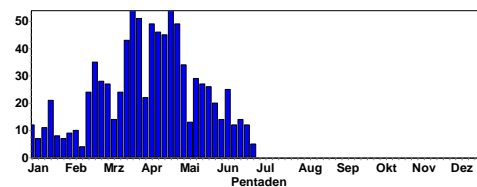

Rohrammer © D. Koch

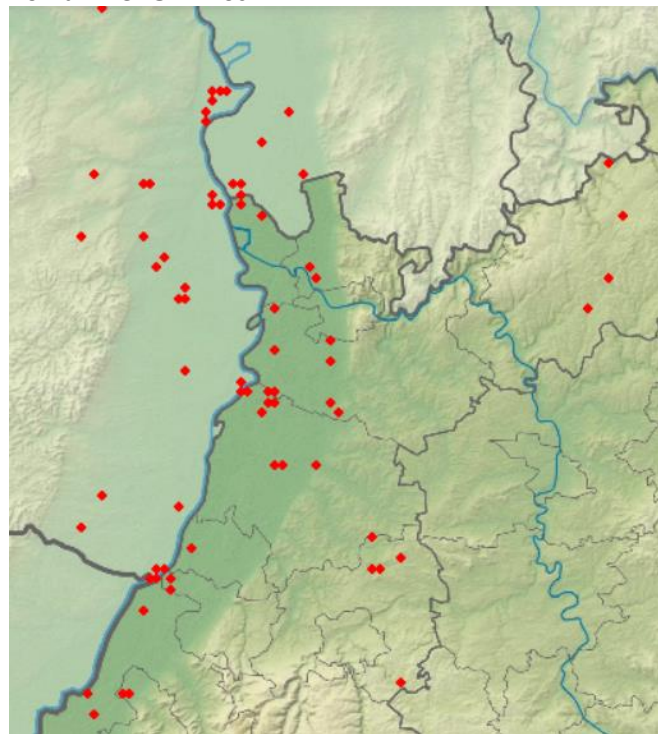

Rohrammer ab 1.4.19



Ortolan-Männchen © M. Wink

Rohrammer: verbreiteter Brutvogel in Feuchtgebieten



Weißstorch © M. Wink



Schafstelze © J. Dreher



Trauerschnäpper © B. Steiner



Kolkrahen © B. Steiner



Bluthänfling © B. Steiner



Neuntöter-Männchen © W. Dreyer



Feldsperling © D. Koch



Zippammer-Männchen © W. Fischer



Haubenlerche © D. Koch



Nachtigall © D. Koch

ANMERKUNGEN:

Ornitho.de bietet viele Auswertemöglichkeiten; neu ist die Darstellung der Verbreitung in Rasterkarten. Es lohnt sich, die vielen neuen Texte und Erläuterungen auf der ornitho-Homepage (<http://www.ornitho.de/index.php>) gründlich zu lesen.

Seit dem 6.12.2014 gibt es eine **wichtige App für Smartphonebesitzer (NaturaList)**, mit der man im Gelände ortsgenau seine Beobachtungen erfassen und bei Ornitho.de melden kann.

Kennen Sie MiniAvi? Mit dieser Datenbank (die auch von der OGBW und von mir benutzt wird) können Sie Ihre Ornitho.de Daten weiter auswerten, z. B. für Fragen der Verbreitung und

Aktuelle Beobachtungsdaten aus Nordbaden finden Sie auch in den Birder-Foren:

<http://www.hgon.de/voegel/beobachten/hgon-birdnet/>

<http://www.ornitho.de/>

<https://www.ogbw.de/>

<http://www.ornithologie-nordbaden.de>

M Wink

(Prof. Dr. M Wink, Universität HD, IPMB, INF 364, 69120 HD; Tel.: 06221-544881)

Phänologie. Also viele Auswertungen, die man in Ornitho nicht durchführen kann. Besuchen Sie: <http://www.mini-avi.de>



Purpurreiher © D. Koch

Kennen Sie unsere Internetseite www.hd-birding.de? Auch dort finden Sie aktuelle Beobachtungen aus Nordbaden, Fotos oder Reiseberichte.



Auf der Internetplattform für die Ornithologie in Nord-Baden und umgebende Landkreise (<http://www.ornithologie-nord-baden.de>) finden Sie weitere Informationen. Dort können Sie auch aktuelle und frühere pdfs **der Rundbriefe** abrufen.



Sind Sie schon Mitglied in der Ornithologischen Gesellschaft Baden-Württemberg (OGBW)? (<https://www.ogbw.de/>) oder



der Ornithologischen Arbeitsgemeinschaft Rhein-Neckar (<http://www.oag-rhein-neckar.de/>). Beide Institutionen sind für engagierte Vogelbeobachter und Naturschützer wichtige Anlaufstellen.

