

Ornithologischer Rundbrief für Nordbaden und angrenzende Gebiete

Nr. 85: Oktober bis Dezember 2019

Michael Wink

Liebe Avifaunisten und Birder

Insgesamt liegen rund 50900 Beobachtungen von über 204 Arten aus dem Bereich Nordbaden und für angrenzende Kreise für den Zeitraum Oktober bis Dezember 2019 vor, die über www.Ornitho.de gemeldet wurden. Für den Rundbrief wurden alle Daten von Ornitho.de [Kreise MA, HD und Rhein-Neckar -Kreis), KA und Land, PF und Enzkreis), RA und BAD, Neckar -Odenwaldkreis (MOS), ferner die Beobachtungen in den angrenzenden Kreisen in Rheinland- Pfalz: AZ, DÜW, KIB, FT, GER, LD, LU, NW, RP, SP, SÜW, WO und Hessen: HP, ERB ausgewertet.

Beobachtungsmeldungen im Jahresverlauf (Pentadensummen) 2019

Jahreszeitliche Verteilung Beobachtungen

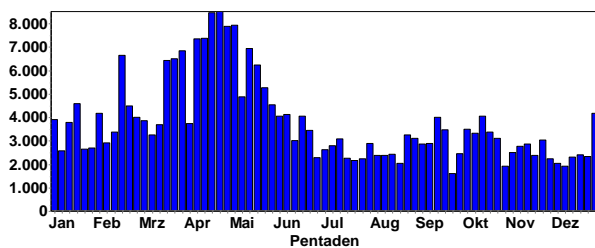

Im Vergleich dazu 2018:

Jahreszeitliche Verteilung Beobachtungen

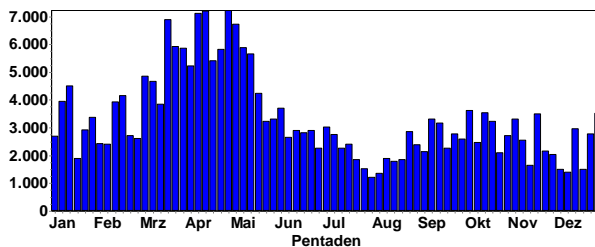

Wie man der Graphik entnehmen kann, stieg die Zahl der Meldungen in den Frühjahrsmonaten auf über 8000 pro Pentade (5-Tageszeitraum) an. Dies hängt sicher mit dem Frühjahrszug und dem auffälligeren Verhalten der Vögel zu Beginn der Brutzeit zusammen. In den Sommermonaten gehen die Meldungen dann zurück, da viele Vögel weniger auffällig leben und leicht übersehen werden. Im September gibt es wieder mehr Beobachtungen, da jetzt viele Zugvögel unterwegs sind.

Jedes Jahr werden mehr Beobachtungen gemeldet, wie der Vergleich mit 2018 ergibt. Dies ist ein großartiger Erfolg von Ornitho



Fliegender Eisvogel © C. Armbruster

Was waren die Highlights im letzten Quartal?

Da der Winter bisher mild war, hielt sich die Zahl nordischer/östlicher Wintergäste in Grenzen. Zwar sind schon einige Seeenten, Seetaucher und Singschwänge gesichtet worden, jedoch sind die Bestände niedriger als in Jahren mit kalten Wintern. Überraschenderweise lag jedoch die Zahl der überwinternden Teilzieher, wie Bachstelze, Mönchsgrasmücke, Hausrotschwanz und Zilpzalp eher niedriger als sonst.

Bedingt durch die hohe Anzahl an Beobachtungsmeldungen muss sich der Rundbrief auf selektive Auswertungen (Verbreitung, Phänologie) beschränken. Aus Platzgründen erfolgt meine Kommentierung im Telegrammstil.

Weitere Daten kann jeder Interessierte leicht über www.ornitho.de selbst abrufen und auswerten.



Fliegender Raubwürger © C. Armbruster



Hinweise: Arten, die in Ornitho.de als geschützt gemeldet werden, werden im Bericht vertraulich behandelt. Bitte melden Sie Ihre Beobachtungen aber nur als geschützt, wenn die Standorte oder Arten wirklich gefährdet sind. Ebenso kann die Angabe Unbekannte Art oder unbekannter Greifvogel nicht ausgewertet werden. **Bitte geben Sie unbedingt den Atlaskode A, B oder C an, denn sonst ist es kaum möglich, die Brutnachweise herauszufiltern.**

Halsbandsittich © W. Fischer



Kormoran © C. Armbruster

Bitte benutzen Sie die Eingabe **Wasservogelzählung (WVZ)** nur bei der offiziellen WVZ und nicht routinemäßig; leider wird beim Übertrag von Ornitho nach MiniAvi nur der numerische Code, nicht aber die Ortsangabe übertragen. Es ist in Rahmen des Berichts kaum möglich, die jeweiligen Ortsangaben einzeln zu recherchieren.

Für BW gibt es hier den Gebietsschlüssel: https://www.dropbox.com/s/jqb4w9sgpihjgg/WVZ_BW_ornitho_Zaehlgebiete_2017_02_16.xlsx?dl=0



Graureiher © W. Fischer

Wenn Sie eine **Seltenheit** entdecken, beschreiben Sie bitte in Ihrer Ornitho-Meldung die Beobachtungsumstände und woran Sie die Art erkannt haben. Denken Sie auch daran, die Seltenheitsbeobachtung der avifaunistischen Kommission BW zu melden. (<https://www.ogbw.de/programme/seltenheiten>).



Mittelspecht © C. Armbruster

Mein besonderer Dank gilt wieder allen Avifaunisten und Birdern, die ihre Beobachtungen gemeldet oder auf www.ornitho.de eingetragen haben. Für tolle **Fotos** (über 150 lagen zur Auswahl vor) bedanke ich mich besonders bei C. Armbruster, C. Bernitt, J. Dreher, W. Dreyer, W. Fischer, D. Koch und B. Steiner.

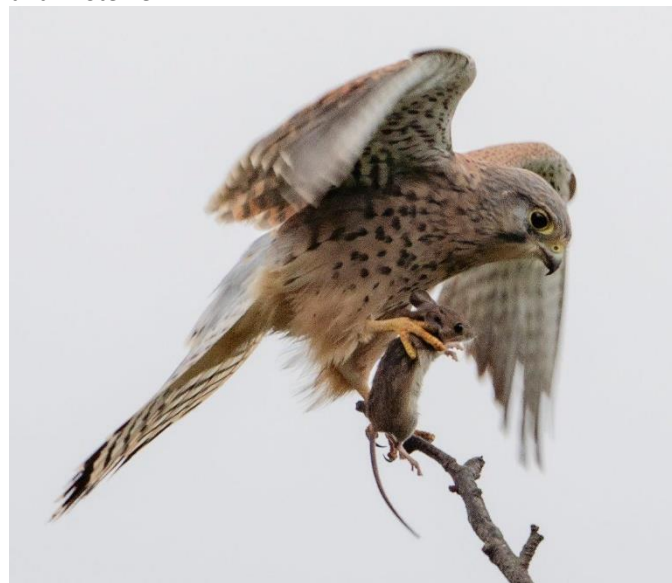

Turmfalke mit Maus © W. Fischer

Wetterdaten für Oktober bis Dezember 2019

(Wetter- und Klimadaten der Station Mannheim; abgerufen über www.WetterOnline.de und den Deutschen Wetterdienst)

In diesem Rundbrief werden auch die Wetter- und Klimadaten der letzten 3 Monate mit dem Jahresverlauf verglichen, sowie der langjährige Trend. Die monatlichen mittleren Temperaturen lagen im Sommer und Herbst leicht über dem Mittelwert. Sehr warme Sommertage traten mit Spitzen um 39°C in im Juni und Juli auf. Wir hatten aber keineswegs einen Hitzesommer, wie die Medien häufig behaupteten. Die weitgehend im Mittel liegenden Niederschläge erfolgten in allen Monaten. Zum Vergleich habe ich die entsprechenden Werte aus 2018 angefügt, einem Jahr mit besonders warmen und trockenem Klima.

Höchsttemperaturen Oktober bis Dezember 2019

Wetterstation Mannheim
Höchsttemperatur [°C] 12.09.2019 bis 02.01.2020

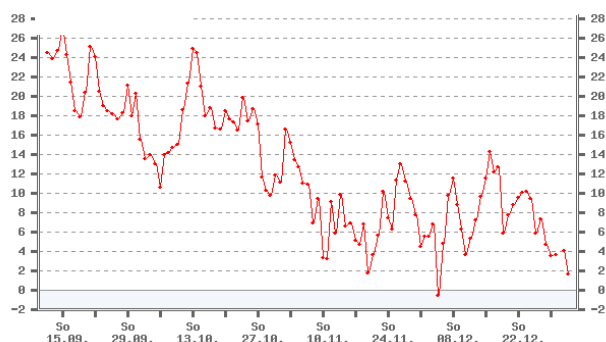

Tiefsttemperaturen Oktober bis Dezember 2019

Wetterstation Mannheim
Nächtl. Tiefsttemperatur [°C] 13.09.2019 bis 03.01.2020

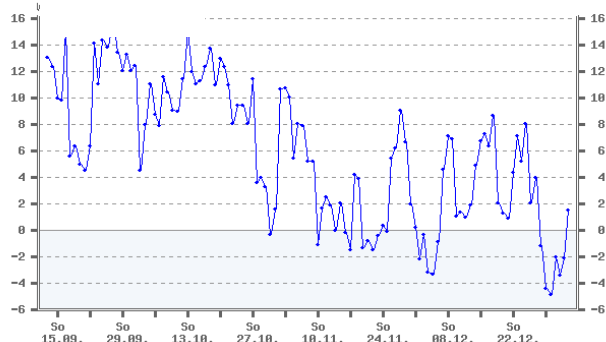

Tägliche Mittelwerte der Lufttemperatur: Vergleich 2019, 2018 und 2017

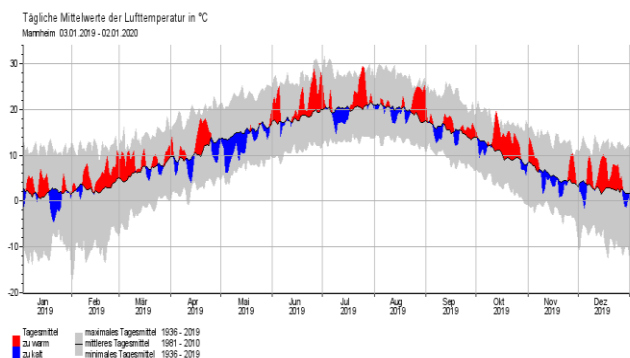

Tägliche Mittelwerte der Lufttemperatur in °C
Mannheim 08.01.2017 - 07.01.2018

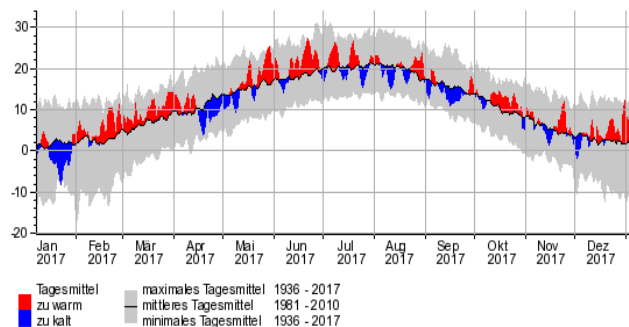

Tägliche Mittelwerte der Lufttemperatur in °C
Mannheim 07.01.2018 - 06.01.2019

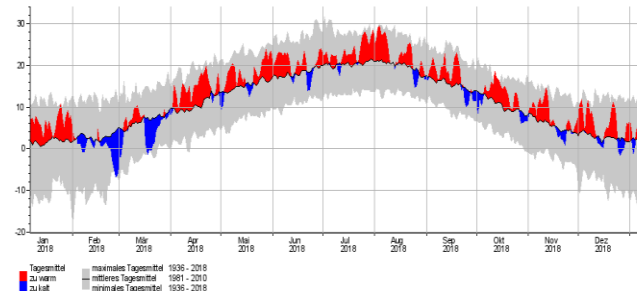

Monatliche Mittelwerte der Lufttemperatur: Vergleich 2019, 2018 und 2017

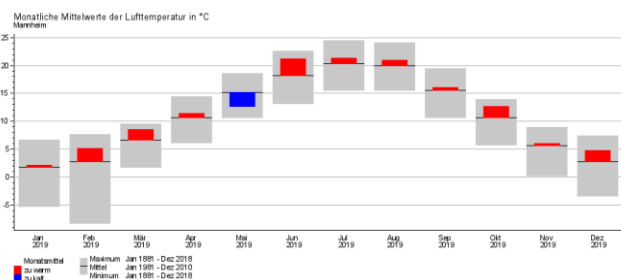

Monatliche Mittelwerte der Lufttemperatur in °C
Mannheim

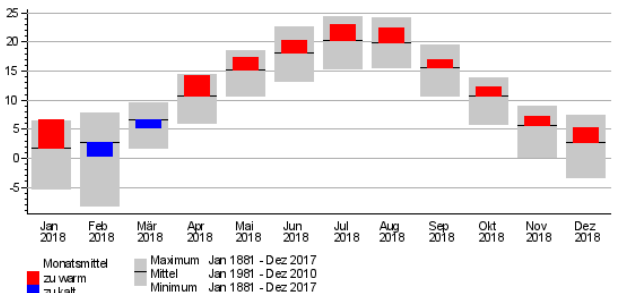

Monatliche Mittelwerte der Lufttemperatur in °C
Mannheim

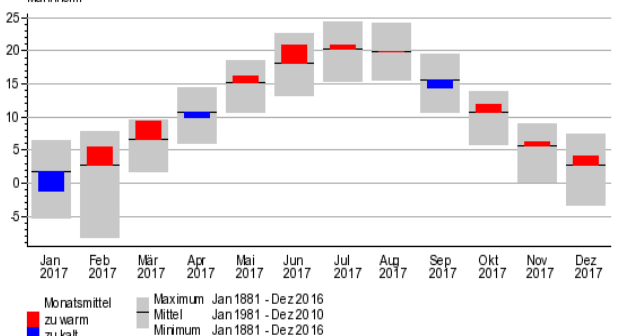

Temperaturanomalien im Herbst und ganzjährig in BW 1880-2019

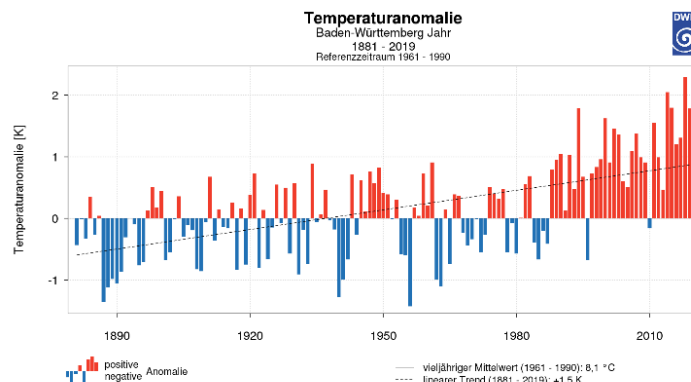
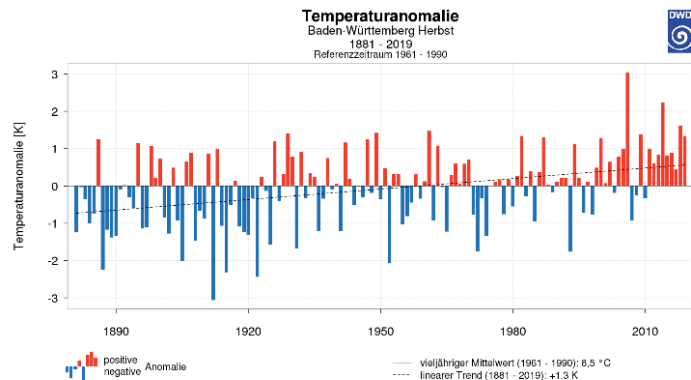

Mittlere Sonnenscheinstunden 2019

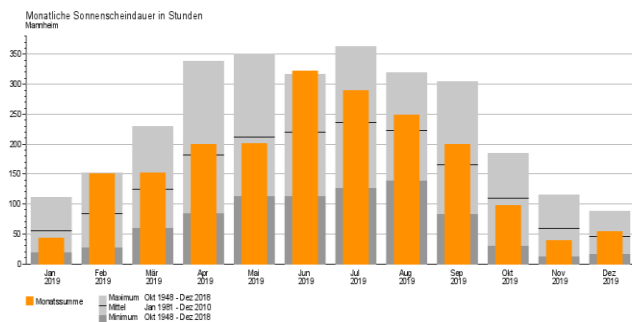

Tägliche Niederschlagswerte vom 1.10.-31.12. 2019

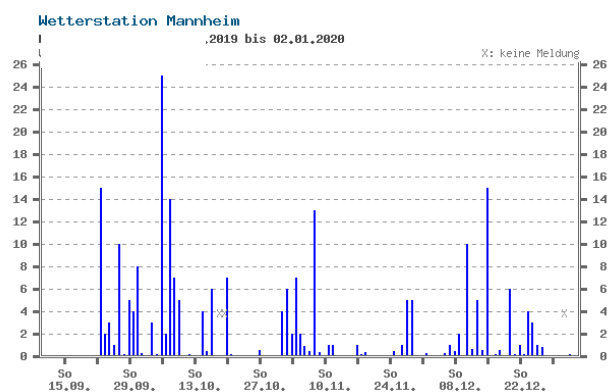

Monatliche Niederschlagsmengen (mm) Vergleich 2019, 2018 und 2017

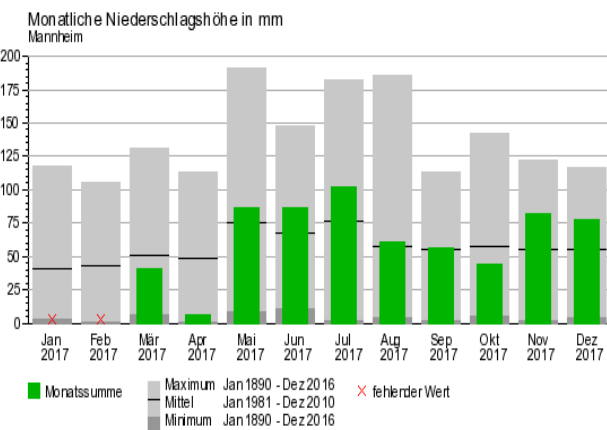
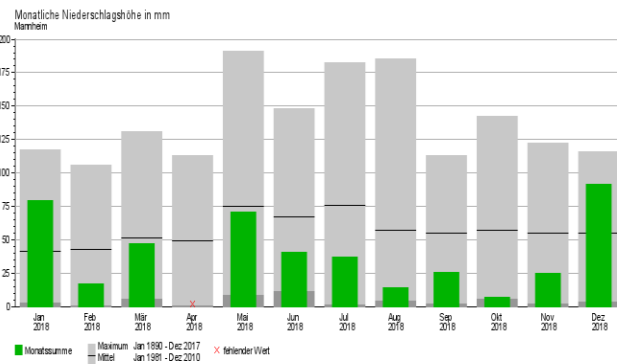
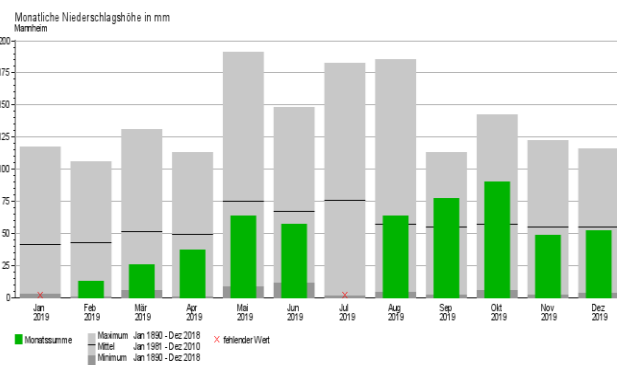

Niederschlagsanomalien in BW im Herbst seit 1882

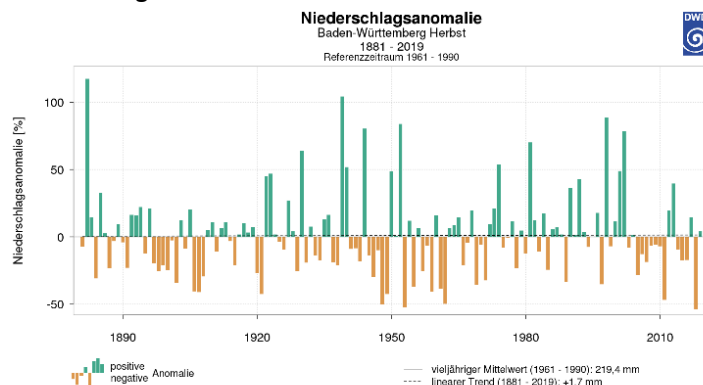

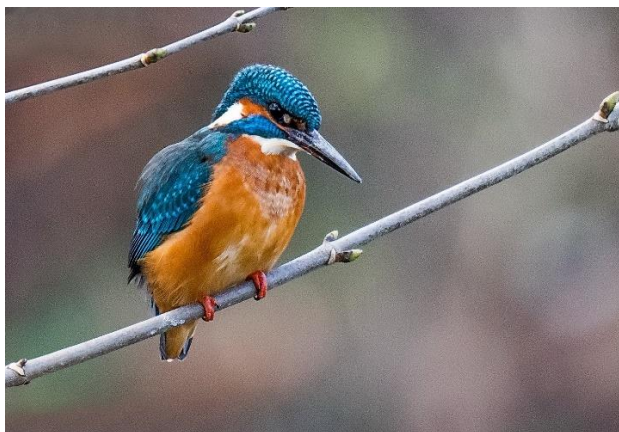

Eisvogel © W. Fischer



Raubwürger © C. Armbruster



Kormoran © C. Armbruster



Schneeammer © D. Koch

Beobachter und Artenstatistik

Tabelle 1 enthält eine Übersicht über die Beobachter in Nordbaden & Umgebung sowie die von ihnen bei Ornitho.de oder OGBW gemeldeten Beobachtungsdaten. Insgesamt wurden 50900 Beobachtungen von über 204 Arten im Zeitraum Oktober bis Dezember 2019 für Nordbaden und Umgebung gemeldet, die in Tab. 2 und Tab. 3 nach Arten bzw. Beobachtungshäufigkeit zusammengefasst wurden.

Tab. 1 Beobachterstatistik (in Klammern steht die Zahl der Meldungen). Nur Melder mit mindestens 21 Beobachtungsmeldungen wurden berücksichtigt.

Harald Bott (2192)
Wolfgang Dreyer (1910)
Thomas Steiger (1534)
Frank Laier (1478)
Steffen Tillmanns (1369)
Klaus Lechner (1340)
Michael Wink (1292)
Helmut Barié (1263)
Falk Pollähne (1252)
Christiane Bernitt (1228)
Werner Seiler (1197)
Peter Petermann (1193)
Friedrich Linhart (999)
Andreas Quell (984)
Erwin Sefrin (983)
Volker Schmidt (960)

Eberhard Körner (856)
Michael Ziara (833)
Bettina Haßler (831)
Fabian Schrauth (749)
Niko Falk (708)
Gerald Kiefer (700)
Günther Fehr (640)
Heiko Geske (591)
Christoph Armbruster (543)
Jürgen Dreher (539)
Martin Boschert (510)
Ulf Janz (500)
Herbert Voith (485)
Volker Arndt (440)
Tobias Lepp (438)
Hans-Jürgen Schygulla (429)

Meike Albert (420)
Ilja Kaufmann (401)
Axel Frey (384)
Bernd Steiner (382)
Stefan Bosch (365)
Birgit Fischer (359)
Klaus Hofmann (330)
Monika Kruse (330)
P.u.G.Rückert (314)
Michael Post (314)
Jürgen Kutzer (305)
Thomas Dolich (301)
Christian Zurek (300)
Wolfgang Fischer (297)
Gisela Krewing-Rambausek (290)
Ulrich Sach (277)

Joseph Minor (275)
 Matthias T. Müller (261)
 Johannes Ernst (258)
 Fabian Bindrich (255)
 Udo Weisser (242)
 Bernd Petereit (235)
 Martin Seiser (226)
 Axel Muttray (224)
 Werner Debatin (222)
 Stella Mielke (212)
 Tanja Kärcher (201)
 Jochen Roeder (196)
 Marlene Kassel (188)
 Christina Kunze (188)
 Clement Heber (171)
 Uwe Wagner (162)
 Georg Schneider (158)
 Elmar Werling (154)
 Andreas Vogel (154)
 Cornelius Dellwisch (152)
 Ulrich Mahler (151)
 Matthias Feuersenger (150)
 Jochen Lehmann (150)
 Jochen Winter (150)
 Otmar Schmitt (149)
 Markus Forst (147)
 Bernd Schweitzer (147)
 Margrit Franke (144)
 Andreas Kohler (140)
 Pascal Aloisio (136)
 Kai Dworschak (132)
 Natascha Schütze (130)
 Johannes Braun (128)
 Thomas Langenberg (121)
 Robin Wegner (116)
 Josef Kreuziger (114)
 Peter Baust (114)
 Frank Schurr (112)
 Jochen Fischer (112)
 Rüdiger Burkhardt (109)
 Gerd Schön (109)
 Folke Damminger (107)
 Alfred Amberger (105)
 Detlef Metzger (104)
 Yann Tanguy (104)
 Andreas Thiele (102)
 Christian Barth (101)
 Christian Vaucher (91)
 Nicolas Chalwatzis (90)
 Sven Trautmann (88)
 Andreas Kaiser (87)
 Uli Kofler (86)
 Hans Josef Bell (85)
 Fritz Wagner (84)
 Bernd Remelius (83)

Frédérique Merck (82)
 Jürgen Blessing (81)
 Heidemarie Urban (80)
 Marc Teiwes (80)
 Joachim Frisch (78)
 Klaus Faaß (75)
 Jens Weilacher (75)
 Joachim Zürker (74)
 Ute Mössinger (74)
 Aurore Perrayon (74)
 Walter Branner (72)
 Alexander Neu (72)
 Mario Swiegot (72)
 Rainer Engelhardt (71)
 Timo Herrmann (69)
 Luca de Marco (67)
 Renate Bürk-Dornblüth (66)
 Marc Förschler (65)
 Lennart Kaminske (64)
 Matthias Hummel (64)
 Jörn Weiß (62)
 Eduard Angele (62)
 Albert Jakob (62)
 Martin Neub (62)
 Sophie Rüll (61)
 Andreas Deißner (61)
 Hans-Georg Folz (59)
 Axel-Werner Köckert (58)
 Werner Eckerlein (57)
 Jochen Müller (57)
 Carolin Beier (54)
 Harald Kranz (54)
 Antje Schultner (53)
 Max Schulz (53)
 Katharina Blum (53)
 Lukas Ehmke (50)
 Dorothea Koch (49)
 Benjamin Mayer (49)
 Dieter und Ute Hoffmann (48)
 Hans Werner (48)
 Simon Steiger (47)
 Frithjof Pölzing (47)
 Wolfgang Mayer (47)
 Thomas Fichtner (46)
 Juliane Köckert-Hampel (43)
 Werner Jansen (43)
 Daniel Raddatz (43)
 Donat Weisser (43)
 Werner Benz (42)
 Anton Trexler (41)
 Panienka Sandra (41)
 Hugo Schlenker (41)
 Uwe Diehl (41)
 Rudi Holleitner (39)
 Volker Probst (39)

Ingeborg Linhart (39)
 Bernhard Glaß (39)
 Marianne Leis-Messer (37)
 Thomas Grunwald (35)
 Rainer Ruess (35)
 Hendrik Seitz-Moskaliuk (34)
 Jörg Lippmann (34)
 Yves Muller (34)
 Jan Daniels-Trautner (34)
 Ernst Keber (34)
 Aaron Dreißgacker (34)
 Thomas Falk (33)
 David Gustav (33)
 Maximilian Fader (33)
 Malte Seehausen (33)
 Peter Schmidt (32)
 Dirk Felzmann (32)
 Xavier Meyer (32)
 Ferdinand Wegmann (32)
 Thomas Ullrich (32)
 Simon Edel (31)
 Petra Ulrich (31)
 Stéphane Goubert (30)
 Guido Waldmann (30)
 Nicolai Poeplau (29)
 Simon Schwarz (28)
 Jörg Rathgeber (28)
 Daniel Doer (27)
 Lukas Thiess (27)
 Julia Schwandner (27)
 Cornelia Mittl (27)
 Liviu Parau (27)
 Hans-Jürgen Wulfrath (26)
 Hans-Peter Goerlich (26)
 Jan Ullemeyer (26)
 Marina Franz (24)
 Kathrin Montag (24)
 Helmut Rappold (24)
 Florian Zell (24)
 Wolfgang Hellwig (24)
 Sebastian Olschewski (24)
 Beate Friedetzki (24)
 Josef Schütz (23)
 Tonio Schaub (23)
 Florian Braun (22)
 Christoph Bussen (22)
 Norbert Hölzel (22)
 Cordula Michaelson (22)
 Karsten Fiehl (21)
 Jannik Stipp (21)
 Tobias Angele (21)
 Hartmut Pasewald (21)
 Rafael Szamocki (21)

Tab. 2. Übersicht über die ornithologischen Beobachtungen aus Nordbaden und Umgebung im Zeitraum Oktober bis Dezember 2019: systematische Anordnung der beobachteten Arten Beob. = Anzahl Beobachtungsmeldungen); 204 Arten wurden gemeldet. Gefangenschaftsflüchtlinge und Neozoen sind **ROT markiert.**

| Nr. | Art | N Beob. | Summe Ind. | Maximum | Mittel [N/Beob] | von 2.Halb | bis 2.Halb | |
|-----|--------------------|---------|------------|---------|-----------------|------------|------------|--|
| 1 | Höckerschwan | 792 | 4233 | 67 | 5.3 | 1.10.2019 | 31.12.2019 | |
| 2 | Singschwan | 1 | 2 | 2 | 2.0 | 20.11.2019 | 20.11.2019 | |
| 3 | Kanadagans | 490 | 14385 | 832 | 29.4 | 2.10.2019 | 31.12.2019 | |
| 4 | Weißwangengans | 34 | 42 | 5 | 1.2 | 13.10.2019 | 29.12.2019 | |
| 5 | Saatgans | 59 | 15533 | 2300 | 263.3 | 5.10.2019 | 31.12.2019 | |
| 6 | Kurzschnabelgans | 15 | 149 | 11 | 9.9 | 12.10.2019 | 31.12.2019 | |
| 7 | Blässgans | 57 | 1157 | 160 | 20.3 | 5.10.2019 | 31.12.2019 | |
| 8 | Graugans | 394 | 33629 | 1600 | 85.4 | 1.10.2019 | 31.12.2019 | |
| 9 | Nilgans | 958 | 9310 | 294 | 9.7 | 1.10.2019 | 31.12.2019 | |
| 10 | Brandgans | 31 | 38 | 5 | 1.2 | 1.11.2019 | 31.12.2019 | |
| 11 | Rostgans | 32 | 56 | 3 | 1.8 | 19.10.2019 | 29.12.2019 | |
| 12 | Mandarinente | 67 | 451 | 25 | 6.7 | 1.10.2019 | 31.12.2019 | |
| 13 | Schnatterente | 445 | 13135 | 308 | 29.5 | 1.10.2019 | 31.12.2019 | |
| 14 | Pfeifente | 132 | 708 | 55 | 5.4 | 5.10.2019 | 31.12.2019 | |
| 15 | Krickente | 386 | 17764 | 740 | 46.0 | 1.10.2019 | 31.12.2019 | |
| 16 | Stockente | 1407 | 29947 | 718 | 21.3 | 1.10.2019 | 31.12.2019 | |
| 17 | Spießente | 73 | 150 | 20 | 2.1 | 5.10.2019 | 29.12.2019 | |
| 18 | Knäkente | 6 | 8 | 2 | 1.3 | 5.10.2019 | 11.11.2019 | |
| 19 | Löffelente | 161 | 4443 | 235 | 27.6 | 2.10.2019 | 31.12.2019 | |
| 20 | Kolbenente | 67 | 211 | 20 | 3.1 | 1.10.2019 | 31.12.2019 | |
| 21 | Moorente | 48 | 74 | 2 | 1.5 | 12.10.2019 | 31.12.2019 | |
| 22 | Tafelente | 278 | 7862 | 300 | 28.3 | 2.10.2019 | 31.12.2019 | |
| 23 | Ringschnabelente | 10 | 10 | 1 | 1.0 | 16.12.2019 | 21.12.2019 | |
| 24 | Reiherente | 431 | 12232 | 510 | 28.4 | 1.10.2019 | 31.12.2019 | |
| 25 | Bergente | 3 | 5 | 2 | 1.7 | 14.12.2019 | 28.12.2019 | |
| 26 | Eiderente | 18 | 17 | 1 | 0.9 | 3.12.2019 | 31.12.2019 | |
| 27 | Samtente | 3 | 4 | 2 | 1.3 | 1.12.2019 | 14.12.2019 | |
| 28 | Schellente | 123 | 822 | 36 | 6.7 | 2.11.2019 | 31.12.2019 | |
| 29 | Zwergsäger | 26 | 63 | 5 | 2.4 | 30.11.2019 | 31.12.2019 | |
| 30 | Gänsesäger | 130 | 538 | 26 | 4.1 | 1.10.2019 | 31.12.2019 | |
| 31 | Mittelsäger | 9 | 10 | 2 | 1.1 | 30.11.2019 | 28.12.2019 | |
| 32 | Fasan | 194 | 390 | 10 | 2.0 | 3.10.2019 | 31.12.2019 | |
| 33 | Rebhuhn | 9 | 60 | 21 | 6.7 | 16.10.2019 | 4.12.2019 | |
| 34 | Auerhuhn | 5 | 5 | 1 | 1.0 | 25.10.2019 | 14.11.2019 | |
| 35 | Rosaflamingo | 1 | 3 | 3 | 3.0 | 18.10.2019 | 18.10.2019 | |
| 36 | Zwergtaucher | 523 | 2054 | 30 | 3.9 | 1.10.2019 | 31.12.2019 | |
| 37 | Haubentaucher | 494 | 3758 | 70 | 7.6 | 1.10.2019 | 31.12.2019 | |
| 38 | Rothalstaucher | 7 | 7 | 2 | 1.0 | 31.10.2019 | 27.12.2019 | |
| 39 | Ohrentaucher | 11 | 12 | 2 | 1.1 | 21.12.2019 | 30.12.2019 | |
| 40 | Schwarzhalstaucher | 40 | 58 | 3 | 1.4 | 3.10.2019 | 31.12.2019 | |
| 41 | Sternentaucher | 1 | 1 | 1 | 1.0 | 19.11.2019 | 19.11.2019 | |
| 42 | Prachtttaucher | 4 | 4 | 1 | 1.0 | 15.11.2019 | 17.11.2019 | |
| 43 | Kormoran | 1277 | 19469 | 420 | 15.2 | 1.10.2019 | 31.12.2019 | |
| 44 | Löffler | 10 | 10 | 1 | 1.0 | 9.11.2019 | 20.11.2019 | |
| 45 | Rohrdommel | 4 | 4 | 1 | 1.0 | 13.10.2019 | 12.12.2019 | |
| 46 | Silberreiher | 887 | 2745 | 77 | 3.1 | 1.10.2019 | 31.12.2019 | |
| 47 | Graureiher | 1355 | 2984 | 24 | 2.2 | 1.10.2019 | 31.12.2019 | |
| 48 | Purpureiher | 1 | 1 | 1 | 1.0 | 6.10.2019 | 6.10.2019 | |
| 49 | Seidenreiher | 1 | 1 | 1 | 1.0 | 13.10.2019 | 13.10.2019 | |
| 50 | Schwarzstorch | 1 | 1 | 1 | 1.0 | 14.11.2019 | 14.11.2019 | |

| | | | | | | | | |
|-----|------------------------|------|---------|--------|-------|------------|------------|--|
| 51 | Weißstorch | 103 | 223 | 13 | 2.2 | 1.10.2019 | 30.12.2019 | |
| 52 | Fischadler | 10 | 10 | 1 | 1.0 | 3.10.2019 | 22.10.2019 | |
| 53 | Wespenbussard | 5 | 5 | 1 | 1.0 | 3.10.2019 | 18.10.2019 | |
| 54 | Schreiadler | 1 | 1 | 1 | 1.0 | 3.11.2019 | 3.11.2019 | |
| 55 | Kornweihe | 120 | 141 | 4 | 1.2 | 8.10.2019 | 30.12.2019 | |
| 56 | Rohrweihe | 47 | 62 | 4 | 1.3 | 3.10.2019 | 21.10.2019 | |
| 57 | Habicht | 101 | 110 | 3 | 1.1 | 4.10.2019 | 31.12.2019 | |
| 58 | Sperber | 378 | 512 | 15 | 1.4 | 1.10.2019 | 31.12.2019 | |
| 59 | Rotmilan | 656 | 3432 | 61 | 5.2 | 1.10.2019 | 28.12.2019 | |
| 60 | Schwarzmilan | 8 | 13 | 2 | 1.6 | 10.10.2019 | 20.10.2019 | |
| 61 | Seeadler | 1 | 1 | 1 | 1.0 | 16.11.2019 | 16.11.2019 | |
| 62 | Raufußbussard | 6 | 5 | 1 | 0.8 | 29.10.2019 | 28.12.2019 | |
| 63 | Mäusebussard | 1669 | 3570 | 108 | 2.1 | 1.10.2019 | 31.12.2019 | |
| 64 | Merlin | 17 | 17 | 1 | 1.0 | 12.10.2019 | 31.12.2019 | |
| 65 | Rotfußfalke | 1 | 1 | 1 | 1.0 | 3.10.2019 | 3.10.2019 | |
| 66 | Baumfalke | 12 | 12 | 1 | 1.0 | 3.10.2019 | 20.10.2019 | |
| 67 | Wanderfalke | 107 | 119 | 3 | 1.1 | 3.10.2019 | 31.12.2019 | |
| 68 | Turmfalke | 1149 | 1636 | 15 | 1.4 | 1.10.2019 | 31.12.2019 | |
| 69 | Kranich | 168 | 7651 | 370 | 45.5 | 5.10.2019 | 30.12.2019 | |
| 70 | Wasserralle | 116 | 173 | 5 | 1.5 | 2.10.2019 | 29.12.2019 | |
| 72 | Tüpfelsumpfhuhn | 3 | 3 | 1 | 1.0 | 3.10.2019 | 18.10.2019 | |
| 73 | Teichhuhn | 352 | 1101 | 30 | 3.1 | 1.10.2019 | 31.12.2019 | |
| 74 | Blässhuhn | 560 | 30198 | 1300 | 53.9 | 1.10.2019 | 31.12.2019 | |
| 75 | Kiebitzregenpfeifer | 13 | 13 | 1 | 1.0 | 9.10.2019 | 17.10.2019 | |
| 76 | Goldregenpfeifer | 7 | 35 | 16 | 5.0 | 8.10.2019 | 24.11.2019 | |
| 77 | Kiebitz | 97 | 6163 | 550 | 63.5 | 3.10.2019 | 27.12.2019 | |
| 78 | Sandregenpfeifer | 5 | 26 | 8 | 5.2 | 3.10.2019 | 13.10.2019 | |
| 79 | Großer Brachvogel | 10 | 10 | 1 | 1.0 | 3.10.2019 | 19.11.2019 | |
| 80 | Waldschnepfe | 22 | 23 | 2 | 1.0 | 7.10.2019 | 31.12.2019 | |
| 81 | Zwergschnepfe | 5 | 5 | 1 | 1.0 | 7.10.2019 | 23.11.2019 | |
| 82 | Bekassine | 95 | 365 | 25 | 3.8 | 1.10.2019 | 30.12.2019 | |
| 83 | Flussuferläufer | 29 | 33 | 3 | 1.1 | 3.10.2019 | 31.12.2019 | |
| 84 | Dunkler Wasserläufer | 4 | 8 | 2 | 2.0 | 23.10.2019 | 25.10.2019 | |
| 85 | Grünschenkel | 4 | 7 | 2 | 1.8 | 3.10.2019 | 13.10.2019 | |
| 86 | Waldwasserläufer | 42 | 55 | 4 | 1.3 | 3.10.2019 | 31.12.2019 | |
| 87 | Bruchwasserläufer | 3 | 5 | 2 | 1.7 | 3.10.2019 | 3.10.2019 | |
| 88 | Kampfläufer | 8 | 12 | 3 | 1.5 | 3.10.2019 | 13.10.2019 | |
| 89 | Alpenstrandläufer | 30 | 208 | 53 | 6.9 | 3.10.2019 | 1.12.2019 | |
| 90 | Dreizehenmöwe | 1 | 1 | 1 | 1.0 | 10.11.2019 | 10.11.2019 | |
| 91 | Lachmöwe | 349 | 8323 | 510 | 23.8 | 1.10.2019 | 31.12.2019 | |
| 92 | Sturmmöwe | 8 | 12 | 4 | 1.5 | 6.10.2019 | 30.12.2019 | |
| 93 | Mantelmöwe | 1 | 1 | 1 | 1.0 | 1.12.2019 | 1.12.2019 | |
| 94 | Silbermöwe | 9 | 9 | 1 | 1.0 | 12.10.2019 | 29.12.2019 | |
| 95 | Mittelmeermöwe | 244 | 721 | 173 | 3.0 | 2.10.2019 | 31.12.2019 | |
| 96 | Steppenmöwe | 6 | 7 | 2 | 1.2 | 15.11.2019 | 15.12.2019 | |
| 97 | Heringsmöwe | 1 | 1 | 1 | 1.0 | 00.00.00 | 28.12.2019 | |
| 98 | Trauerseeschwalbe | 1 | 3 | 3 | 3.0 | 13.10.2019 | 13.10.2019 | |
| 99 | Flussseeschwalbe | 1 | 1 | 1 | 1.0 | 5.10.2019 | 5.10.2019 | |
| 100 | Straßentaube | 290 | 7416 | 400 | 25.6 | 1.10.2019 | 31.12.2019 | |
| 101 | Hohltaube | 57 | 699 | 100 | 12.3 | 1.10.2019 | 28.12.2019 | |
| 102 | Ringeltaube | 1312 | 1130985 | 500000 | 862.0 | 1.10.2019 | 31.12.2019 | |
| 103 | Türkentaube | 440 | 1872 | 57 | 4.3 | 1.10.2019 | 31.12.2019 | |
| 104 | Halsbandsittich | 410 | 8970 | 3500 | 21.9 | 1.10.2019 | 31.12.2019 | |
| 105 | Kuckuck | 1 | 1 | 1 | 1.0 | 28.10.2019 | 28.10.2019 | |
| 106 | Schleiereule | 13 | 21 | 4 | 1.6 | 4.10.2019 | 22.12.2019 | |
| 107 | Steinkauz | 20 | 23 | 2 | 1.1 | 6.10.2019 | 10.12.2019 | |
| 108 | Sperlingskauz | 23 | 25 | 2 | 1.1 | 4.10.2019 | 30.12.2019 | |
| 109 | Waldohreule | 13 | 21 | 5 | 1.6 | 10.10.2019 | 27.12.2019 | |
| 110 | Uhu | 30 | 30 | 2 | 1.0 | 3.10.2019 | 31.12.2019 | |

| | | | | | | | | |
|-----|--------------------|------|---------|---------|--------|------------|------------|--|
| 111 | Waldkauz | 96 | 110 | 3 | 1.1 | 2.10.2019 | 30.12.2019 | |
| 112 | Alpensegler | 8 | 76 | 19 | 9.5 | 1.10.2019 | 13.10.2019 | |
| 113 | Mauersegler | 1 | 1 | 1 | 1.0 | 9.10.2019 | 9.10.2019 | |
| 114 | Eisvogel | 676 | 842 | 5 | 1.2 | 1.10.2019 | 31.12.2019 | |
| 115 | Grauspecht | 77 | 87 | 8 | 1.1 | 1.10.2019 | 31.12.2019 | |
| 116 | Grünspecht | 867 | 1028 | 6 | 1.2 | 1.10.2019 | 31.12.2019 | |
| 117 | Schwarzspecht | 340 | 354 | 2 | 1.0 | 1.10.2019 | 31.12.2019 | |
| 118 | Dreizehenspecht | 1 | 1 | 1 | 1.0 | 11.10.2019 | 11.10.2019 | |
| 119 | Buntspecht | 1136 | 1571 | 10 | 1.4 | 1.10.2019 | 31.12.2019 | |
| 120 | Mittelspecht | 256 | 275 | 4 | 1.1 | 1.10.2019 | 31.12.2019 | |
| 121 | Kleinspecht | 69 | 75 | 3 | 1.1 | 1.10.2019 | 30.12.2019 | |
| 122 | Raubwürger | 77 | 74 | 1 | 1.0 | 4.10.2019 | 30.12.2019 | |
| 123 | Elster | 1345 | 3869 | 55 | 2.9 | 1.10.2019 | 31.12.2019 | |
| 124 | Eichelhäher | 1359 | 3483 | 58 | 2.6 | 1.10.2019 | 31.12.2019 | |
| 125 | Tannenhäher | 12 | 12 | 1 | 1.0 | 2.10.2019 | 29.12.2019 | |
| 126 | Dohle | 302 | 5655 | 500 | 18.7 | 1.10.2019 | 31.12.2019 | |
| 127 | Saatkrähe | 405 | 31367 | 1400 | 77.4 | 1.10.2019 | 31.12.2019 | |
| 128 | Rabenkrähe | 1964 | 16362 | 500 | 8.3 | 1.10.2019 | 31.12.2019 | |
| 129 | Kolkrabe | 321 | 525 | 31 | 1.6 | 1.10.2019 | 31.12.2019 | |
| 130 | Beutelmeise | 8 | 19 | 6 | 2.4 | 11.10.2019 | 16.11.2019 | |
| 131 | Blaumeise | 1385 | 4877 | 65 | 3.5 | 1.10.2019 | 31.12.2019 | |
| 132 | Kohlmeise | 1892 | 7387 | 54 | 3.9 | 1.10.2019 | 31.12.2019 | |
| 133 | Haubenmeise | 136 | 193 | 4 | 1.4 | 1.10.2019 | 31.12.2019 | |
| 134 | Tannenmeise | 125 | 240 | 15 | 1.9 | 1.10.2019 | 31.12.2019 | |
| 135 | Sumpfmeise | 347 | 527 | 10 | 1.5 | 1.10.2019 | 31.12.2019 | |
| 136 | Weidenmeise | 15 | 18 | 2 | 1.2 | 3.10.2019 | 27.12.2019 | |
| 137 | Haubenlerche | 18 | 34 | 4 | 1.9 | 6.10.2019 | 22.12.2019 | |
| 138 | Heidelerche | 68 | 842 | 98 | 12.4 | 2.10.2019 | 15.11.2019 | |
| 139 | Feldlerche | 356 | 31384 | 5000 | 88.2 | 1.10.2019 | 31.12.2019 | |
| 140 | Uferschwalbe | 5 | 16 | 7 | 3.2 | 4.10.2019 | 13.10.2019 | |
| 141 | Rauchschwalbe | 131 | 12011 | 1810 | 91.7 | 1.10.2019 | 30.10.2019 | |
| 142 | Mehlschwalbe | 45 | 604 | 80 | 13.4 | 3.10.2019 | 20.10.2019 | |
| 143 | Bartmeise | 38 | 193 | 30 | 5.1 | 3.10.2019 | 26.12.2019 | |
| 144 | Schwanzmeise | 371 | 2309 | 59 | 6.2 | 1.10.2019 | 31.12.2019 | |
| 145 | Fitis | 5 | 6 | 2 | 1.2 | 2.10.2019 | 10.10.2019 | |
| 146 | Zilpzalp | 285 | 539 | 16 | 1.9 | 1.10.2019 | 31.12.2019 | |
| 147 | Schilfrohrsänger | 1 | 1 | 1 | 1.0 | 20.10.2019 | 20.10.2019 | |
| 148 | Teichrohrsänger | 13 | 16 | 2 | 1.2 | 3.10.2019 | 1.11.2019 | |
| 149 | Mönchsgrasmücke | 102 | 134 | 5 | 1.3 | 1.10.2019 | 30.12.2019 | |
| 150 | Dorngrasmücke | 1 | 1 | 1 | 1.0 | 13.10.2019 | 13.10.2019 | |
| 151 | Wintergoldhähnchen | 227 | 528 | 20 | 2.3 | 1.10.2019 | 30.12.2019 | |
| 152 | Sommergoldhähnchen | 27 | 46 | 4 | 1.7 | 2.10.2019 | 31.12.2019 | |
| 153 | Mauerläufer | 7 | 1 | 1 | 0.1 | 24.11.2019 | 22.12.2019 | |
| 154 | Kleiber | 763 | 1288 | 20 | 1.7 | 1.10.2019 | 31.12.2019 | |
| 155 | Waldbaumläufer | 31 | 35 | 2 | 1.1 | 5.10.2019 | 31.12.2019 | |
| 156 | Gartenbaumläufer | 224 | 315 | 7 | 1.4 | 1.10.2019 | 31.12.2019 | |
| 157 | Zaunkönig | 556 | 782 | 10 | 1.4 | 1.10.2019 | 31.12.2019 | |
| 158 | Star | 963 | 2478159 | 1500000 | 2573.4 | 1.10.2019 | 31.12.2019 | |
| 159 | Wasseramsel | 59 | 80 | 3 | 1.4 | 1.10.2019 | 31.12.2019 | |
| 160 | Misteldrossel | 342 | 1171 | 50 | 3.4 | 1.10.2019 | 31.12.2019 | |
| 161 | Ringdrossel | 16 | 26 | 2 | 1.6 | 1.10.2019 | 19.10.2019 | |
| 162 | Amsel | 1879 | 5370 | 45 | 2.9 | 1.10.2019 | 31.12.2019 | |
| 163 | Wacholderdrossel | 438 | 8653 | 300 | 19.8 | 1.10.2019 | 31.12.2019 | |
| 164 | Singdrossel | 186 | 6237 | 472 | 33.5 | 1.10.2019 | 31.12.2019 | |
| 165 | Rotdrossel | 144 | 554 | 33 | 3.8 | 3.10.2019 | 31.12.2019 | |
| 166 | Braunkehlchen | 14 | 26 | 5 | 1.9 | 1.10.2019 | 24.10.2019 | |
| 167 | Schwarzkehlchen | 59 | 104 | 4 | 1.8 | 1.10.2019 | 28.12.2019 | |
| 168 | Rotkehlchen | 1344 | 2568 | 29 | 1.9 | 1.10.2019 | 31.12.2019 | |

| | | | | | | | | |
|-----|----------------------|------|--------|-------|------|------------|------------|--|
| 169 | Hausrotschwanz | 419 | 872 | 15 | 2.1 | 1.10.2019 | 30.12.2019 | |
| 170 | Gartenrotschwanz | 15 | 20 | 4 | 1.3 | 1.10.2019 | 20.10.2019 | |
| 171 | Steinschmätzer | 21 | 31 | 3 | 1.5 | 3.10.2019 | 27.10.2019 | |
| 172 | Heckenbraunelle | 230 | 543 | 67 | 2.4 | 1.10.2019 | 31.12.2019 | |
| 173 | Hausperling | 1068 | 9780 | 100 | 9.2 | 1.10.2019 | 31.12.2019 | |
| 174 | Feldsperling | 216 | 2209 | 500 | 10.2 | 1.10.2019 | 31.12.2019 | |
| 175 | Brachpieper | 2 | 2 | 1 | 1.0 | 13.10.2019 | 13.10.2019 | |
| 176 | Baumpieper | 15 | 77 | 10 | 5.1 | 3.10.2019 | 12.10.2019 | |
| 177 | Wiesenpieper | 234 | 4373 | 355 | 18.7 | 1.10.2019 | 31.12.2019 | |
| 178 | Rotkehlpieper | 9 | 13 | 3 | 1.4 | 3.10.2019 | 20.10.2019 | |
| 179 | Bergpieper | 161 | 614 | 41 | 3.8 | 2.10.2019 | 31.12.2019 | |
| 180 | Gebirgsstelze | 262 | 322 | 8 | 1.2 | 1.10.2019 | 31.12.2019 | |
| 181 | Schafstelze | 19 | 63 | 6 | 3.3 | 3.10.2019 | 18.10.2019 | |
| 182 | Bachstelze | 365 | 3022 | 86 | 8.3 | 1.10.2019 | 31.12.2019 | |
| 183 | Buchfink | 1481 | 112396 | 10006 | 75.9 | 1.10.2019 | 31.12.2019 | |
| 184 | Bergfink | 295 | 3796 | 319 | 12.9 | 1.10.2019 | 31.12.2019 | |
| 185 | Kernbeißer | 194 | 1451 | 120 | 7.5 | 1.10.2019 | 31.12.2019 | |
| 186 | Gimpel | 199 | 431 | 15 | 2.2 | 3.10.2019 | 31.12.2019 | |
| 187 | Girlitz | 105 | 326 | 30 | 3.1 | 1.10.2019 | 30.12.2019 | |
| 188 | Fichtenkreuzschnabel | 21 | 101 | 20 | 4.8 | 7.10.2019 | 29.12.2019 | |
| 189 | Grünling | 509 | 2675 | 60 | 5.3 | 1.10.2019 | 31.12.2019 | |
| 190 | Stieglitz | 593 | 7761 | 200 | 13.1 | 1.10.2019 | 31.12.2019 | |
| 191 | Erlenzeisig | 282 | 6155 | 300 | 21.8 | 1.10.2019 | 31.12.2019 | |
| 192 | Bluthänfling | 243 | 6547 | 300 | 26.9 | 1.10.2019 | 31.12.2019 | |
| 193 | Birkenzeisig | 10 | 94 | 26 | 9.4 | 3.10.2019 | 18.12.2019 | |
| 194 | Schneeammer | 1 | 1 | 1 | 1.0 | 6.12.2019 | 6.12.2019 | |
| 195 | Grauammer | 18 | 273 | 50 | 15.2 | 4.10.2019 | 21.12.2019 | |
| 196 | Goldammer | 457 | 3222 | 200 | 7.1 | 1.10.2019 | 31.12.2019 | |
| 197 | Zaunammer | 72 | 137 | 8 | 1.9 | 3.10.2019 | 31.12.2019 | |
| 198 | Zippammer | 24 | 35 | 5 | 1.5 | 7.10.2019 | 30.12.2019 | |
| 199 | Ortolan | 1 | 1 | 1 | 1.0 | 13.10.2019 | 13.10.2019 | |
| 200 | Rohrhammer | 230 | 1260 | 70 | 5.5 | 3.10.2019 | 31.12.2019 | |
| 201 | Trauerschwan | 21 | 24 | 2 | 1.1 | 12.10.2019 | 29.12.2019 | |
| 202 | Zwergkanadagans | 13 | 13 | 1 | 1.0 | 4.10.2019 | 30.12.2019 | |
| 203 | Streifengans | 12 | 13 | 2 | 1.1 | 13.10.2019 | 23.12.2019 | |
| 204 | Schwanengans | 60 | 1527 | 130 | 25.4 | 1.10.2019 | 31.12.2019 | |
| 205 | Brautente | 2 | 3 | 2 | 1.5 | 25.10.2019 | 26.12.2019 | |

Tab. 3. Übersicht über die ornithologischen Beobachtungen aus Nordbaden und Umgebung im Zeitraum Oktober bis Dezember 2019-Anordnung der Arten nach der Anzahl der Meldungen. Da seltene Arten häufig von mehreren Beobachtern gemeldet wurden, kann die Anzahl der Beobachtungen durch Doppelmeldungen sehr hoch sein, obwohl nur ein einzelner Vogel anwesend war. Sehr häufige Kleinvögel dürften unterrepräsentiert sein, da sie häufig nicht gemeldet wurden.

| Nr. | Art | N Beob. | Summe Ind. | Maximum | Mittel [N/Beob] | von 2.Halb | bis 2.Halb | |
|-----|--------------|---------|------------|---------|-----------------|------------|------------|--|
| 128 | Rabenkrähe | 1964 | 16362 | 500 | 8.3 | 1.10.2019 | 31.12.2019 | |
| 132 | Kohlmeise | 1892 | 7387 | 54 | 3.9 | 1.10.2019 | 31.12.2019 | |
| 162 | Amsel | 1879 | 5370 | 45 | 2.9 | 1.10.2019 | 31.12.2019 | |
| 63 | Mäusebussard | 1669 | 3570 | 108 | 2.1 | 1.10.2019 | 31.12.2019 | |
| 183 | Buchfink | 1481 | 112396 | 10006 | 75.9 | 1.10.2019 | 31.12.2019 | |
| 16 | Stockente | 1407 | 29947 | 718 | 21.3 | 1.10.2019 | 31.12.2019 | |
| 131 | Blaumeise | 1385 | 4877 | 65 | 3.5 | 1.10.2019 | 31.12.2019 | |
| 124 | Eichelhäher | 1359 | 3483 | 58 | 2.6 | 1.10.2019 | 31.12.2019 | |
| 47 | Graureiher | 1355 | 2984 | 24 | 2.2 | 1.10.2019 | 31.12.2019 | |
| 123 | Elster | 1345 | 3869 | 55 | 2.9 | 1.10.2019 | 31.12.2019 | |
| 168 | Rotkehlchen | 1344 | 2568 | 29 | 1.9 | 1.10.2019 | 31.12.2019 | |
| 102 | Ringeltaube | 1312 | 1130985 | 500000 | 862.0 | 1.10.2019 | 31.12.2019 | |
| 43 | Kormoran | 1277 | 19469 | 420 | 15.2 | 1.10.2019 | 31.12.2019 | |

| | | | | | | | | |
|-----|--------------------|------|---------|---------|--------|-----------|------------|--|
| 68 | Turmfalke | 1149 | 1636 | 15 | 1.4 | 1.10.2019 | 31.12.2019 | |
| 119 | Buntspecht | 1136 | 1571 | 10 | 1.4 | 1.10.2019 | 31.12.2019 | |
| 173 | Haus Sperling | 1068 | 9780 | 100 | 9.2 | 1.10.2019 | 31.12.2019 | |
| 158 | Star | 963 | 2478159 | 1500000 | 2573.4 | 1.10.2019 | 31.12.2019 | |
| 9 | Nilgans | 958 | 9310 | 294 | 9.7 | 1.10.2019 | 31.12.2019 | |
| 46 | Silberreiher | 887 | 2745 | 77 | 3.1 | 1.10.2019 | 31.12.2019 | |
| 116 | Grünspecht | 867 | 1028 | 6 | 1.2 | 1.10.2019 | 31.12.2019 | |
| 1 | Höckerschwan | 792 | 4233 | 67 | 5.3 | 1.10.2019 | 31.12.2019 | |
| 154 | Kleiber | 763 | 1288 | 20 | 1.7 | 1.10.2019 | 31.12.2019 | |
| 114 | Eisvogel | 676 | 842 | 5 | 1.2 | 1.10.2019 | 31.12.2019 | |
| 59 | Rotmilan | 656 | 3432 | 61 | 5.2 | 1.10.2019 | 28.12.2019 | |
| 190 | Stieglitz | 593 | 7761 | 200 | 13.1 | 1.10.2019 | 31.12.2019 | |
| 74 | Blässhuhn | 560 | 30198 | 1300 | 53.9 | 1.10.2019 | 31.12.2019 | |
| 157 | Zaunkönig | 556 | 782 | 10 | 1.4 | 1.10.2019 | 31.12.2019 | |
| 36 | Zwergtaucher | 523 | 2054 | 30 | 3.9 | 1.10.2019 | 31.12.2019 | |
| 189 | Grünling | 509 | 2675 | 60 | 5.3 | 1.10.2019 | 31.12.2019 | |
| 37 | Haubentaucher | 494 | 3758 | 70 | 7.6 | 1.10.2019 | 31.12.2019 | |
| 3 | Kanadagans | 490 | 14385 | 832 | 29.4 | 2.10.2019 | 31.12.2019 | |
| 196 | Goldammer | 457 | 3222 | 200 | 7.1 | 1.10.2019 | 31.12.2019 | |
| 13 | Schnatterente | 445 | 13135 | 308 | 29.5 | 1.10.2019 | 31.12.2019 | |
| 103 | Türkentaube | 440 | 1872 | 57 | 4.3 | 1.10.2019 | 31.12.2019 | |
| 163 | Wacholderdrossel | 438 | 8653 | 300 | 19.8 | 1.10.2019 | 31.12.2019 | |
| 24 | Reiherente | 431 | 12232 | 510 | 28.4 | 1.10.2019 | 31.12.2019 | |
| 169 | Hausrotschwanz | 419 | 872 | 15 | 2.1 | 1.10.2019 | 30.12.2019 | |
| 104 | Halsbandsittich | 410 | 8970 | 3500 | 21.9 | 1.10.2019 | 31.12.2019 | |
| 127 | Saatkrähe | 405 | 31367 | 1400 | 77.4 | 1.10.2019 | 31.12.2019 | |
| 8 | Graugans | 394 | 33629 | 1600 | 85.4 | 1.10.2019 | 31.12.2019 | |
| 15 | Krickente | 386 | 17764 | 740 | 46.0 | 1.10.2019 | 31.12.2019 | |
| 58 | Sperber | 378 | 512 | 15 | 1.4 | 1.10.2019 | 31.12.2019 | |
| 144 | Schwanzmeise | 371 | 2309 | 59 | 6.2 | 1.10.2019 | 31.12.2019 | |
| 182 | Bachstelze | 365 | 3022 | 86 | 8.3 | 1.10.2019 | 31.12.2019 | |
| 139 | Feldlerche | 356 | 31384 | 5000 | 88.2 | 1.10.2019 | 31.12.2019 | |
| 73 | Teichhuhn | 352 | 1101 | 30 | 3.1 | 1.10.2019 | 31.12.2019 | |
| 91 | Lachmöwe | 349 | 8323 | 510 | 23.8 | 1.10.2019 | 31.12.2019 | |
| 135 | Sumpfmöwe | 347 | 527 | 10 | 1.5 | 1.10.2019 | 31.12.2019 | |
| 160 | Misteldrossel | 342 | 1171 | 50 | 3.4 | 1.10.2019 | 31.12.2019 | |
| 117 | Schwarzspecht | 340 | 354 | 2 | 1.0 | 1.10.2019 | 31.12.2019 | |
| 129 | Kolkrabe | 321 | 525 | 31 | 1.6 | 1.10.2019 | 31.12.2019 | |
| 126 | Dohle | 302 | 5655 | 500 | 18.7 | 1.10.2019 | 31.12.2019 | |
| 184 | Bergfink | 295 | 3796 | 319 | 12.9 | 1.10.2019 | 31.12.2019 | |
| 100 | Straßentaube | 290 | 7416 | 400 | 25.6 | 1.10.2019 | 31.12.2019 | |
| 146 | Zilpzalp | 285 | 539 | 16 | 1.9 | 1.10.2019 | 31.12.2019 | |
| 191 | Erlenzeisig | 282 | 6155 | 300 | 21.8 | 1.10.2019 | 31.12.2019 | |
| 22 | Tafelente | 278 | 7862 | 300 | 28.3 | 2.10.2019 | 31.12.2019 | |
| 180 | Gebirgsstelze | 262 | 322 | 8 | 1.2 | 1.10.2019 | 31.12.2019 | |
| 120 | Mittelspecht | 256 | 275 | 4 | 1.1 | 1.10.2019 | 31.12.2019 | |
| 95 | Mittelmeermöwe | 244 | 721 | 173 | 3.0 | 2.10.2019 | 31.12.2019 | |
| 192 | Bluthänfling | 243 | 6547 | 300 | 26.9 | 1.10.2019 | 31.12.2019 | |
| 177 | Wiesenpieper | 234 | 4373 | 355 | 18.7 | 1.10.2019 | 31.12.2019 | |
| 172 | Heckenbraunelle | 230 | 543 | 67 | 2.4 | 1.10.2019 | 31.12.2019 | |
| 200 | Rohrhammer | 230 | 1260 | 70 | 5.5 | 3.10.2019 | 31.12.2019 | |
| 151 | Wintergoldhähnchen | 227 | 528 | 20 | 2.3 | 1.10.2019 | 30.12.2019 | |
| 156 | Gartenbaumläufer | 224 | 315 | 7 | 1.4 | 1.10.2019 | 31.12.2019 | |
| 174 | Feldsperling | 216 | 2209 | 500 | 10.2 | 1.10.2019 | 31.12.2019 | |
| 186 | Gimpel | 199 | 431 | 15 | 2.2 | 3.10.2019 | 31.12.2019 | |
| 32 | Fasan | 194 | 390 | 10 | 2.0 | 3.10.2019 | 31.12.2019 | |
| 185 | Kernbeißer | 194 | 1451 | 120 | 7.5 | 1.10.2019 | 31.12.2019 | |
| 164 | Singdrossel | 186 | 6237 | 472 | 33.5 | 1.10.2019 | 31.12.2019 | |

| | | | | | | | | |
|-----|----------------------|-----|-------|------|-------|------------|------------|--|
| 69 | Kranich | 168 | 7651 | 370 | 45.5 | 5.10.2019 | 30.12.2019 | |
| 19 | Löffelente | 161 | 4443 | 235 | 27.6 | 2.10.2019 | 31.12.2019 | |
| 179 | Bergpieper | 161 | 614 | 41 | 3.8 | 2.10.2019 | 31.12.2019 | |
| 165 | Rotdrossel | 144 | 554 | 33 | 3.8 | 3.10.2019 | 31.12.2019 | |
| 133 | Haubenmeise | 136 | 193 | 4 | 1.4 | 1.10.2019 | 31.12.2019 | |
| 14 | Pfeifente | 132 | 708 | 55 | 5.4 | 5.10.2019 | 31.12.2019 | |
| 141 | Rauchschwalbe | 131 | 12011 | 1810 | 91.7 | 1.10.2019 | 30.10.2019 | |
| 30 | Gänsesäger | 130 | 538 | 26 | 4.1 | 1.10.2019 | 31.12.2019 | |
| 134 | Tannenmeise | 125 | 240 | 15 | 1.9 | 1.10.2019 | 31.12.2019 | |
| 28 | Schellente | 123 | 822 | 36 | 6.7 | 2.11.2019 | 31.12.2019 | |
| 55 | Kornweihe | 120 | 141 | 4 | 1.2 | 8.10.2019 | 30.12.2019 | |
| 70 | Wasserralle | 116 | 173 | 5 | 1.5 | 2.10.2019 | 29.12.2019 | |
| 67 | Wanderfalke | 107 | 119 | 3 | 1.1 | 3.10.2019 | 31.12.2019 | |
| 187 | Girlitz | 105 | 326 | 30 | 3.1 | 1.10.2019 | 30.12.2019 | |
| 51 | Weißstorch | 103 | 223 | 13 | 2.2 | 1.10.2019 | 30.12.2019 | |
| 149 | Mönchsgrasmücke | 102 | 134 | 5 | 1.3 | 1.10.2019 | 30.12.2019 | |
| 57 | Habicht | 101 | 110 | 3 | 1.1 | 4.10.2019 | 31.12.2019 | |
| 77 | Kiebitz | 97 | 6163 | 550 | 63.5 | 3.10.2019 | 27.12.2019 | |
| 111 | Waldkauz | 96 | 110 | 3 | 1.1 | 2.10.2019 | 30.12.2019 | |
| 82 | Bekassine | 95 | 365 | 25 | 3.8 | 1.10.2019 | 30.12.2019 | |
| 115 | Grauspecht | 77 | 87 | 8 | 1.1 | 1.10.2019 | 31.12.2019 | |
| 122 | Raubwürger | 77 | 74 | 1 | 1.0 | 4.10.2019 | 30.12.2019 | |
| 17 | Spießente | 73 | 150 | 20 | 2.1 | 5.10.2019 | 29.12.2019 | |
| 197 | Zaunammer | 72 | 137 | 8 | 1.9 | 3.10.2019 | 31.12.2019 | |
| 121 | Kleinspecht | 69 | 75 | 3 | 1.1 | 1.10.2019 | 30.12.2019 | |
| 138 | Heidelerche | 68 | 842 | 98 | 12.4 | 2.10.2019 | 15.11.2019 | |
| 12 | Mandarinente | 67 | 451 | 25 | 6.7 | 1.10.2019 | 31.12.2019 | |
| 20 | Kolbenente | 67 | 211 | 20 | 3.1 | 1.10.2019 | 31.12.2019 | |
| 204 | Schwanengans | 60 | 1527 | 130 | 25.4 | 1.10.2019 | 31.12.2019 | |
| 5 | Saatgans | 59 | 15533 | 2300 | 263.3 | 5.10.2019 | 31.12.2019 | |
| 159 | Wasseramsel | 59 | 80 | 3 | 1.4 | 1.10.2019 | 31.12.2019 | |
| 167 | Schwarzkehlchen | 59 | 104 | 4 | 1.8 | 1.10.2019 | 28.12.2019 | |
| 7 | Blässgans | 57 | 1157 | 160 | 20.3 | 5.10.2019 | 31.12.2019 | |
| 101 | Hohltaube | 57 | 699 | 100 | 12.3 | 1.10.2019 | 28.12.2019 | |
| 21 | Moorente | 48 | 74 | 2 | 1.5 | 12.10.2019 | 31.12.2019 | |
| 56 | Rohrweihe | 47 | 62 | 4 | 1.3 | 3.10.2019 | 21.10.2019 | |
| 142 | Mehlschwalbe | 45 | 604 | 80 | 13.4 | 3.10.2019 | 20.10.2019 | |
| 86 | Waldwasserläufer | 42 | 55 | 4 | 1.3 | 3.10.2019 | 31.12.2019 | |
| 40 | Schwarzhalstaucher | 40 | 58 | 3 | 1.4 | 3.10.2019 | 31.12.2019 | |
| 143 | Bartmeise | 38 | 193 | 30 | 5.1 | 3.10.2019 | 26.12.2019 | |
| 4 | Weißwangengans | 34 | 42 | 5 | 1.2 | 13.10.2019 | 29.12.2019 | |
| 11 | Rostgans | 32 | 56 | 3 | 1.8 | 19.10.2019 | 29.12.2019 | |
| 10 | Brandgans | 31 | 38 | 5 | 1.2 | 1.11.2019 | 31.12.2019 | |
| 155 | Waldbaumläufer | 31 | 35 | 2 | 1.1 | 5.10.2019 | 31.12.2019 | |
| 89 | Alpenstrandläufer | 30 | 208 | 53 | 6.9 | 3.10.2019 | 1.12.2019 | |
| 110 | Uhu | 30 | 30 | 2 | 1.0 | 3.10.2019 | 31.12.2019 | |
| 83 | Flussuferläufer | 29 | 33 | 3 | 1.1 | 3.10.2019 | 31.12.2019 | |
| 152 | Sommergoldhähnchen | 27 | 46 | 4 | 1.7 | 2.10.2019 | 31.12.2019 | |
| 29 | Zwergsäger | 26 | 63 | 5 | 2.4 | 30.11.2019 | 31.12.2019 | |
| 198 | Zippammer | 24 | 35 | 5 | 1.5 | 7.10.2019 | 30.12.2019 | |
| 108 | Sperlingskauz | 23 | 25 | 2 | 1.1 | 4.10.2019 | 30.12.2019 | |
| 80 | Waldschnepfe | 22 | 23 | 2 | 1.0 | 7.10.2019 | 31.12.2019 | |
| 171 | Steinschmätzer | 21 | 31 | 3 | 1.5 | 3.10.2019 | 27.10.2019 | |
| 188 | Fichtenkreuzschnabel | 21 | 101 | 20 | 4.8 | 7.10.2019 | 29.12.2019 | |
| 201 | Trauerschwan | 21 | 24 | 2 | 1.1 | 12.10.2019 | 29.12.2019 | |
| 107 | Steinkauz | 20 | 23 | 2 | 1.1 | 6.10.2019 | 10.12.2019 | |
| 181 | Schafstelze | 19 | 63 | 6 | 3.3 | 3.10.2019 | 18.10.2019 | |
| 26 | Eiderente | 18 | 17 | 1 | 0.9 | 3.12.2019 | 31.12.2019 | |
| 137 | Haubenlerche | 18 | 34 | 4 | 1.9 | 6.10.2019 | 22.12.2019 | |

| | | | | | | | | |
|-----|----------------------|----|-----|----|------|------------|------------|--|
| 195 | Grauammer | 18 | 273 | 50 | 15.2 | 4.10.2019 | 21.12.2019 | |
| 64 | Merlin | 17 | 17 | 1 | 1.0 | 12.10.2019 | 31.12.2019 | |
| 161 | Ringdrossel | 16 | 26 | 2 | 1.6 | 1.10.2019 | 19.10.2019 | |
| 6 | Kurzschnabelgans | 15 | 149 | 11 | 9.9 | 12.10.2019 | 31.12.2019 | |
| 136 | Weidenmeise | 15 | 18 | 2 | 1.2 | 3.10.2019 | 27.12.2019 | |
| 170 | Gartenrotschwanz | 15 | 20 | 4 | 1.3 | 1.10.2019 | 20.10.2019 | |
| 176 | Baumpieper | 15 | 77 | 10 | 5.1 | 3.10.2019 | 12.10.2019 | |
| 166 | Braunkehlchen | 14 | 26 | 5 | 1.9 | 1.10.2019 | 24.10.2019 | |
| 75 | Kiebitzregenpfeifer | 13 | 13 | 1 | 1.0 | 9.10.2019 | 17.10.2019 | |
| 106 | Schleiereule | 13 | 21 | 4 | 1.6 | 4.10.2019 | 22.12.2019 | |
| 109 | Waldohreule | 13 | 21 | 5 | 1.6 | 10.10.2019 | 27.12.2019 | |
| 148 | Teichrohrsänger | 13 | 16 | 2 | 1.2 | 3.10.2019 | 1.11.2019 | |
| 202 | Zwergkanadagans | 13 | 13 | 1 | 1.0 | 4.10.2019 | 30.12.2019 | |
| 66 | Baumfalke | 12 | 12 | 1 | 1.0 | 3.10.2019 | 20.10.2019 | |
| 125 | Tannenhäher | 12 | 12 | 1 | 1.0 | 2.10.2019 | 29.12.2019 | |
| 203 | Streifengans | 12 | 13 | 2 | 1.1 | 13.10.2019 | 23.12.2019 | |
| 39 | Ohrentaucher | 11 | 12 | 2 | 1.1 | 21.12.2019 | 30.12.2019 | |
| 23 | Ringschnabelente | 10 | 10 | 1 | 1.0 | 16.12.2019 | 21.12.2019 | |
| 44 | Löffler | 10 | 10 | 1 | 1.0 | 9.11.2019 | 20.11.2019 | |
| 52 | Fischadler | 10 | 10 | 1 | 1.0 | 3.10.2019 | 22.10.2019 | |
| 79 | Großer Brachvogel | 10 | 10 | 1 | 1.0 | 3.10.2019 | 19.11.2019 | |
| 193 | Birkenzeisig | 10 | 94 | 26 | 9.4 | 3.10.2019 | 18.12.2019 | |
| 31 | Mittelsäger | 9 | 10 | 2 | 1.1 | 30.11.2019 | 28.12.2019 | |
| 33 | Rebhuhn | 9 | 60 | 21 | 6.7 | 16.10.2019 | 4.12.2019 | |
| 94 | Silbermöwe | 9 | 9 | 1 | 1.0 | 12.10.2019 | 29.12.2019 | |
| 178 | Rotkehlpieper | 9 | 13 | 3 | 1.4 | 3.10.2019 | 20.10.2019 | |
| 60 | Schwarzmilan | 8 | 13 | 2 | 1.6 | 10.10.2019 | 20.10.2019 | |
| 88 | Kampfläufer | 8 | 12 | 3 | 1.5 | 3.10.2019 | 13.10.2019 | |
| 92 | Sturmmöwe | 8 | 12 | 4 | 1.5 | 6.10.2019 | 30.12.2019 | |
| 112 | Alpensegler | 8 | 76 | 19 | 9.5 | 1.10.2019 | 13.10.2019 | |
| 130 | Beutelmeise | 8 | 19 | 6 | 2.4 | 11.10.2019 | 16.11.2019 | |
| 38 | Rothalstaucher | 7 | 7 | 2 | 1.0 | 31.10.2019 | 27.12.2019 | |
| 76 | Goldregenpfeifer | 7 | 35 | 16 | 5.0 | 8.10.2019 | 24.11.2019 | |
| 153 | Mauerläufer | 7 | 1 | 1 | 0.1 | 24.11.2019 | 22.12.2019 | |
| 18 | Knäkente | 6 | 8 | 2 | 1.3 | 5.10.2019 | 11.11.2019 | |
| 62 | Raufußbussard | 6 | 5 | 1 | 0.8 | 29.10.2019 | 28.12.2019 | |
| 96 | Steppenmöwe | 6 | 7 | 2 | 1.2 | 15.11.2019 | 15.12.2019 | |
| 34 | Auerhuhn | 5 | 5 | 1 | 1.0 | 25.10.2019 | 14.11.2019 | |
| 53 | Wespenbussard | 5 | 5 | 1 | 1.0 | 3.10.2019 | 18.10.2019 | |
| 78 | Sandregenpfeifer | 5 | 26 | 8 | 5.2 | 3.10.2019 | 13.10.2019 | |
| 81 | Zwergschnepfe | 5 | 5 | 1 | 1.0 | 7.10.2019 | 23.11.2019 | |
| 140 | Uferschwalbe | 5 | 16 | 7 | 3.2 | 4.10.2019 | 13.10.2019 | |
| 145 | Fitis | 5 | 6 | 2 | 1.2 | 2.10.2019 | 10.10.2019 | |
| 42 | Prachtdaucher | 4 | 4 | 1 | 1.0 | 15.11.2019 | 17.11.2019 | |
| 45 | Rohrdommel | 4 | 4 | 1 | 1.0 | 13.10.2019 | 12.12.2019 | |
| 84 | Dunkler Wasserläufer | 4 | 8 | 2 | 2.0 | 23.10.2019 | 25.10.2019 | |
| 85 | Grünschenkel | 4 | 7 | 2 | 1.8 | 3.10.2019 | 13.10.2019 | |
| 25 | Bergente | 3 | 5 | 2 | 1.7 | 14.12.2019 | 28.12.2019 | |
| 27 | Samtente | 3 | 4 | 2 | 1.3 | 1.12.2019 | 14.12.2019 | |
| 72 | Tüpfelsumpfhuhn | 3 | 3 | 1 | 1.0 | 3.10.2019 | 18.10.2019 | |
| 87 | Bruchwasserläufer | 3 | 5 | 2 | 1.7 | 3.10.2019 | 3.10.2019 | |
| 175 | Brachpieper | 2 | 2 | 1 | 1.0 | 13.10.2019 | 13.10.2019 | |
| 205 | Brautente | 2 | 3 | 2 | 1.5 | 25.10.2019 | 26.12.2019 | |
| 2 | Singschwan | 1 | 2 | 2 | 2.0 | 20.11.2019 | 20.11.2019 | |
| 35 | Rosaflamingo | 1 | 3 | 3 | 3.0 | 18.10.2019 | 18.10.2019 | |
| 41 | Sterntaucher | 1 | 1 | 1 | 1.0 | 19.11.2019 | 19.11.2019 | |
| 48 | Purpureiher | 1 | 1 | 1 | 1.0 | 6.10.2019 | 6.10.2019 | |
| 49 | Seidenreiher | 1 | 1 | 1 | 1.0 | 13.10.2019 | 13.10.2019 | |

| | | | | | | | | |
|-----|-------------------|---|---|---|-----|------------|------------|--|
| 50 | Schwarzstorch | 1 | 1 | 1 | 1.0 | 14.11.2019 | 14.11.2019 | |
| 54 | Schreiadler | 1 | 1 | 1 | 1.0 | 3.11.2019 | 3.11.2019 | |
| 61 | Seeadler | 1 | 1 | 1 | 1.0 | 16.11.2019 | 16.11.2019 | |
| 65 | Rotfußfalke | 1 | 1 | 1 | 1.0 | 3.10.2019 | 3.10.2019 | |
| 90 | Dreizehenmöwe | 1 | 1 | 1 | 1.0 | 10.11.2019 | 10.11.2019 | |
| 93 | Mantelmöwe | 1 | 1 | 1 | 1.0 | 1.12.2019 | 1.12.2019 | |
| 97 | Heringsmöwe | 1 | 1 | 1 | 1.0 | 00.00.00 | 28.12.2019 | |
| 98 | Trauerseeschwalbe | 1 | 3 | 3 | 3.0 | 13.10.2019 | 13.10.2019 | |
| 99 | Flusseeschwalbe | 1 | 1 | 1 | 1.0 | 5.10.2019 | 5.10.2019 | |
| 105 | Kuckuck | 1 | 1 | 1 | 1.0 | 28.10.2019 | 28.10.2019 | |
| 113 | Mauersegler | 1 | 1 | 1 | 1.0 | 9.10.2019 | 9.10.2019 | |
| 118 | Dreizehenspecht | 1 | 1 | 1 | 1.0 | 11.10.2019 | 11.10.2019 | |
| 147 | Schilfrohrsänger | 1 | 1 | 1 | 1.0 | 20.10.2019 | 20.10.2019 | |
| 150 | Dorngrasmücke | 1 | 1 | 1 | 1.0 | 13.10.2019 | 13.10.2019 | |
| 194 | Schneeammer | 1 | 1 | 1 | 1.0 | 6.12.2019 | 6.12.2019 | |
| 199 | Ortolan | 1 | 1 | 1 | 1.0 | 13.10.2019 | 13.10.2019 | |

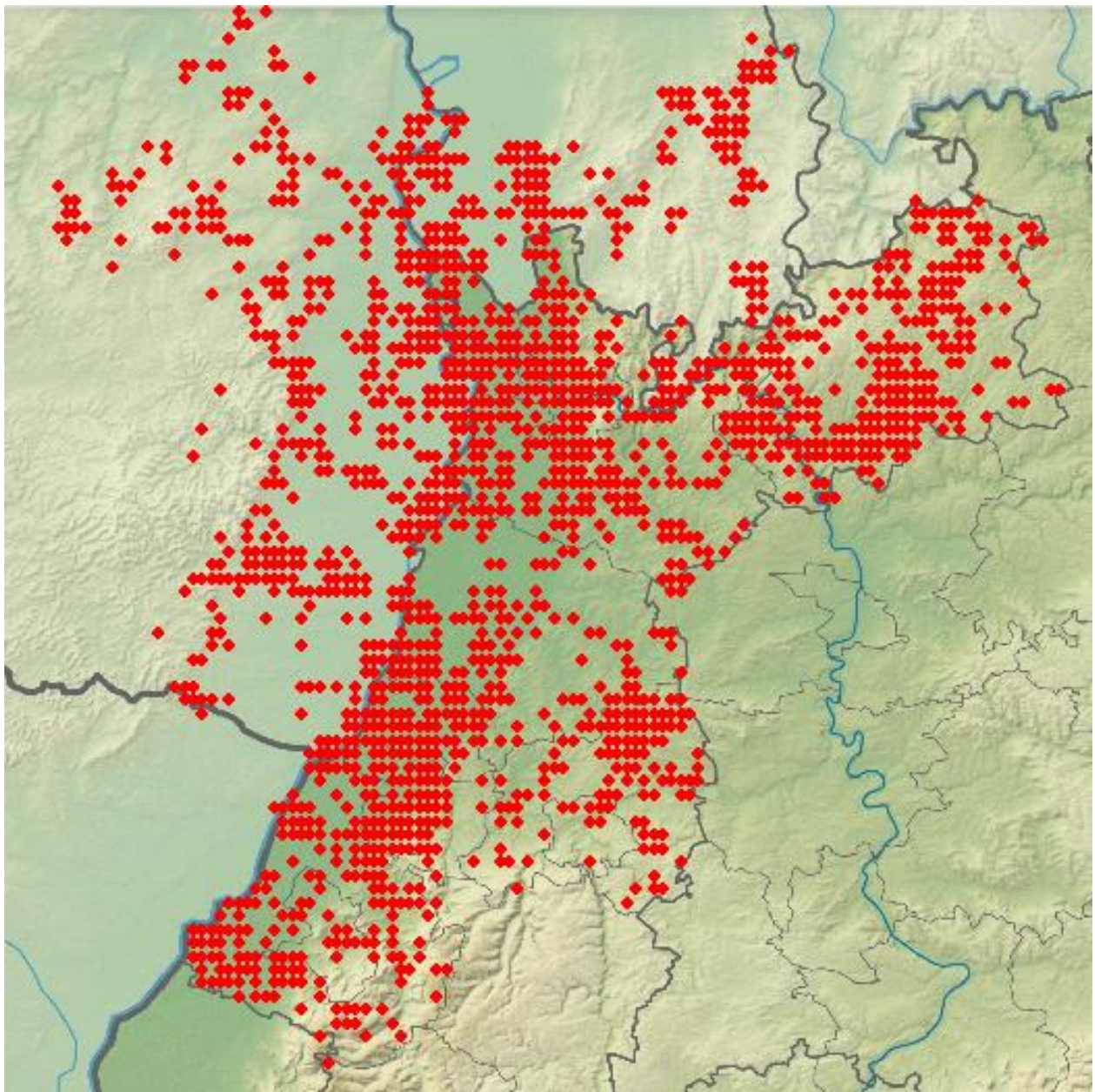

Übersichtskarte Nordbaden und Umgebung (Naturräume): Alle Gitterfelder mit Beobachtungsmeldungen für den Zeitraum 1.10.-31.12.2019

Karten-Grundlage: Daten aus dem Räumlichen Informations- und Planungssystem (RIPS) der Landesanstalt für Umwelt, Messungen und Naturschutz Baden-Württemberg (LUBW)

Ausgewählte Beobachtungen im Zeitraum Oktober bis Dezember 2019

Es wurden sehr viele Beobachtungen gemeldet; jedoch ist die geographische Verteilung der Beobachter und der Meldungen räumlich nicht gleichverteilt. Es gibt leider doch größere Bereiche von Nordbaden und der Vorderpfalz, aus denen keine oder nur wenige Daten vorliegen. **Anregung: Bitte suchen Sie doch bevorzugt die Gebiete auf, für die keine Meldungen vorliegen.** Es muss nicht immer die Wagbachniederung sein!

Um die Länge der Aufzählungen zu begrenzen (der komplette Report wäre über 1000 Seiten lang!), werden nur besonders auffallende Meldungen (z.B. größere Ansammlungen, Seltenheiten, Letzt- und Erstbeobachtungen) aufgeführt. Eine Auswertung der Phänologie und Verbreitung wurde bei vielen Arten vorgenommen. Für phänologische Auswertungen wurden meist die Pentadenmaxima oder die Anzahl an Beobachtungen pro Pentade gewählt- die Anzahl an Beobachtungen ist jedoch durch Doppelmeldungen verschiedener Beobachter im selben Gebiet unter Umständen überbewertet (z.B. Wagbachniederung). Was die absolute Häufigkeit der Arten angeht, so sollte man Tabelle 2 und 3 berücksichtigen.



Grau- und Saatgänse an den Meckersheimer Tongruben © W. Fischer

Anmerkung: Die Meckersheimer Tongruben und die Insel Flotzgrün sind traditionelle Brut-, Durchzugs- und Überwinterungsgebiete für Wasservögel und Feuchtgebietsarten. Aus diesen Gebieten liegen sehr viele Beobachtungen vor, die jedoch in diesem Bericht häufig nicht im Einzelnen aufgeführt werden können, da einige Beobachter ihre Daten nur als geschützt gemeldet haben. Meldungen von Bruten von Greifvögeln und Eulen wurden bei Ornitho automatisch geschützt registriert.

Höckerschwan:

Höckerschwan
Jahreszeitliche Verteilung Beobachtungen

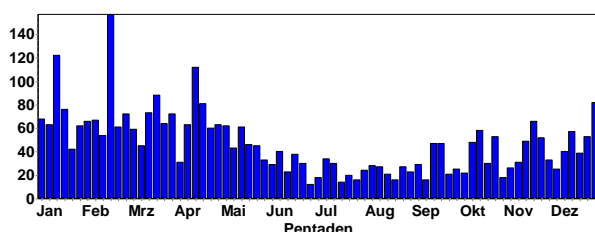

Höckerschwan
Summen der Pentadenmaxima

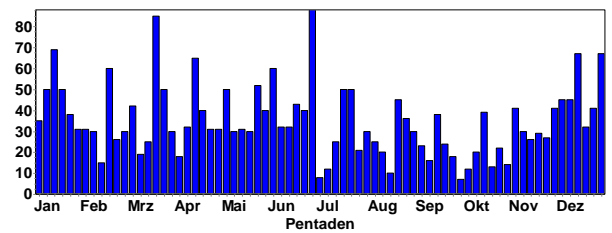

Im Vergleich dazu 2018

Höckerschwan
Summen der Pentadenmaxima

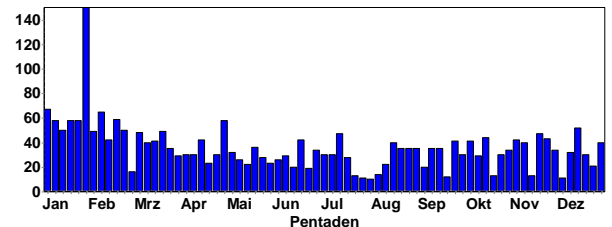

Höckerschwäne © J. Dreher

Größere Ansammlungen:

- 50 Ind. 28.12.19 Steinmauern, Murg/Riedkanal (Udo Weisser)
- 45 Ind. Nahrung suchend 03.12.19 Polder Kirschgartshausen Nord (Wolfgang Dreyer)
- 45 Ind. 6x 1. KJ 07.12.19 Polder Kirschgartshausen Nord (Peter Petermann)
- 45 Ind. 4x 1. KJ / 5x immature 15.12.19 Polder Kirschgartshausen Nord (Peter Petermann)
- 41 Ind. 05.11.19 Wörther Altrhein (Germersheim) (Ulf Janz)
- 41 Ind. 01.12.19 Wörther Altrhein (Germersheim) (Fabian Bindrich)
- 41 Ind. 4x 1. KJ 23.12.19 Polder Kirschgartshausen Nord (Peter Petermann)
- 32 Ind. 17.12.19 NSG LA Heegwasser (Bergstraße) (Josef Kreuziger)
- 31 Ind. 16.12.19 NSG Hinterer Roxheimer Altrhein (Axel Frey)
- 30 Ind. 21.12.19 Roxheimer Altrhein & Silbersee (Volker Schmidt)
- 30 Ind. 29.12.19 Roxheimer Altrhein & Silbersee (Volker Schmidt)
- 30 Ind. 07.11.19 Mannheim [6516_2_09n] (Julian Haaf)

29 Ind. 6x 1. KJ 17.11.19 Polder Kirschgartshausen Nord (Peter Petermann)
 27 Ind. Schlaf- / Sammelplatz 25 fliegen 16:55-17:05 aus der Feldflur ein 23.11.19 NSG LA Heegwasser (Bergstraße) (Peter Petermann)
 27 Ind. 1x 1. KJ Fast alle zusammen im einzig freien Loch der Eisfläche. 30.12.19 NSG Hinterer Roxheimer Altrhein (Heiko Geske)
 26 Ind. 14.11.19 Berghäuser Altrhein Mündung (Ulf Janz)
 26 Ind. 16.12.19 Steinmauern, Murg/Riedkanal (Klaus Lechner)
 25 Ind. 14.10.19 Bobenheim-Roxheim [6416_1_13s] (Falk Pollähne)
 25 Ind. 30.12.19 Bobenheim-Roxheim [6416_1_13s] (Jürgen Dreher)
 25 Ind. 17.11.19 Saalbachniederung [6817_1_23n] (Niko Falk)

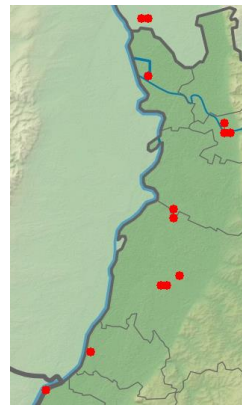

Trawerschwan-Meldungen in 2019

Kanadagans:

Kanadagans
Jahreszeitliche Verteilung Beobachtungen

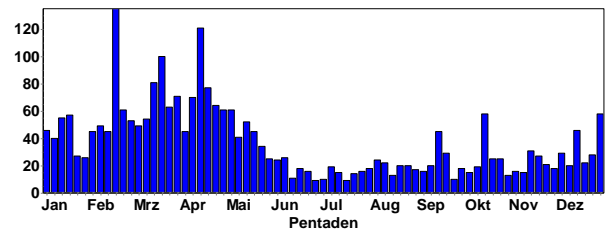

Kanadagans
Summen der Pentadenmaxima

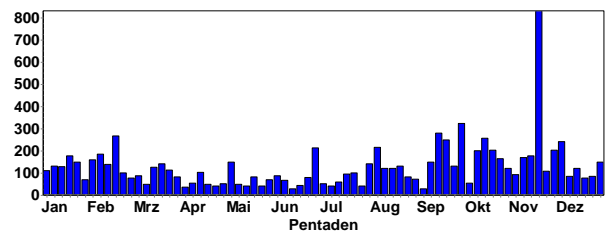

Größere Ansammlungen:

832 Ind. davon 407 Ex. auf Maisstoppel nördlich. Altrhein
 17.11.19 11121302 (WVZ) (RNK) (Thomas Dolich)
 257 Ind. 13.10.19 11121302 (WVZ) (RNK) (Thomas Dolich)
 241 Ind. 06.12.19 Altrhein Illingen Nord (Gerd Schön)
 228 Ind. Neuburg Altrhein-Lauter 06.12.19 Altrhein-Lauter bei Neuburg (Hans-Jürgen Schygulla)
 202 Ind. Neuburg westlich vom Rheinradweg 01.12.19 Neuburg am Rhein [7015_2_06s] (Hans-Jürgen Schygulla)
 202 Ind. 19.10.19 Altrheinhafen MA (WVZ) (Matthias Feuersenger)
 201 Ind. davon 1 Hybrid (möglicherweise Kanadagans x Schwanengans?) auf Höhe Neckarwiese Ladenburg
 12.10.19 1308179 (WVZ) (RNK) (Frithjof Pölzing)
 194 Ind. Neuburg Kiessee Derrück (Epple) 20.10.19 Kiessee Derrück bei Neuburg (Hans-Jürgen Schygulla)
 180 Ind. 12.10.19 Ladenburg [6517_2_17s] (Günther Fehr)
 179 Ind. eine mit Kippflügel 30.11.19 Mannheim (Strandbad Nord) (Wolfgang Dreyer)
 176 Ind. 16.11.19 11141100 (WVZ) (Germersheim) (Hans-Jürgen Schygulla)
 174 Ind. 18.11.19 Badensee Waldstücker Heddesheim (Wolfgang Dreyer)
 169 Ind. 10.11.19 Rhein-km 350 [7015_1_23n] (Klaus Lechner)
 168 Ind. Neuburg Kiessee Derrück (Epple) 16.10.19 Kiessee Derrück bei Neuburg (Hans-Jürgen Schygulla)

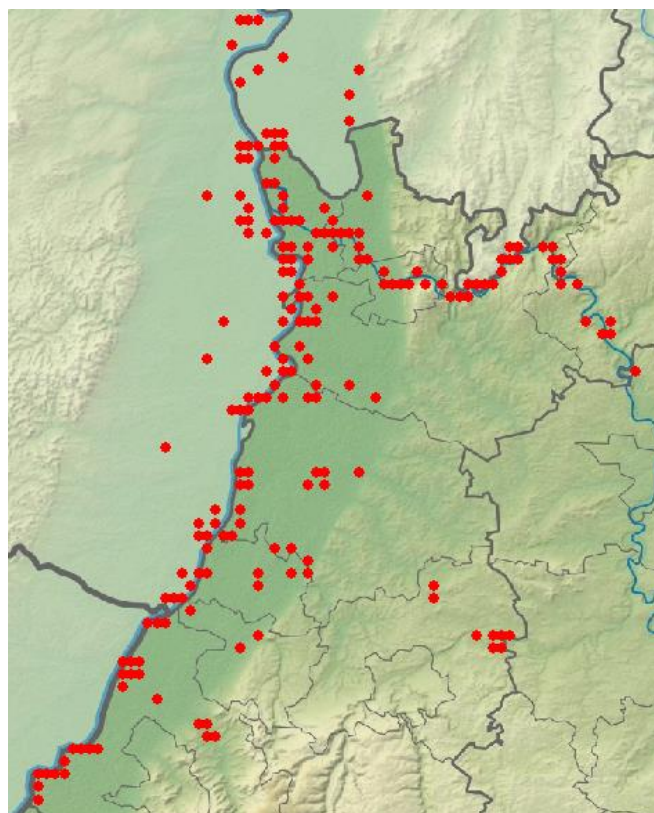

Höckerschwan-Meldungen im 4. Quartal 2019

Singschwan:

2 Ind. Nahrung suchend unter Höckerschwanen 20.11.19 Hammeraue-Süd-Herrnfeld (Peter Petermann)

Trawerschwan:

Wenige, meist stationäre Einzelvögel-

Trawerschwan
Jahreszeitliche Verteilung Beobachtungen

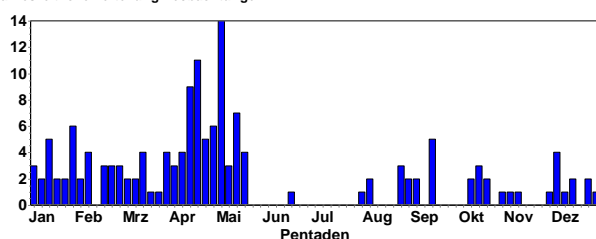

165 Ind. 23.10.19 Wörth am Rhein [6915_2_19s] (Gerd Schön)
 150 Ind. Nahrung suchend 19.10.19 Ilvesheim Neckarkanal (Uwe Diehl)
 150 Ind. 28.12.19 Steinmauern, Murg/Riedkanal (Udo Weiser)
 135 Ind. Schlaf- / Sammelplatz 13.10.19 NSG LA Welsches Loch (Peter Petermann)
 134 Ind. Maximiliansau s/e vom Rothof auf Maisstoppel-Acker 24.10.19 Wörth am Rhein [6915_4_47n] (Hans-Jürgen Schygulla)
 131 Ind. 13.11.19 Badensee Waldstücker Heddesheim (Wolfgang Dreyer)
 120 Ind. 01.11.19 NSG Mechtersheimer Tongruben (Jürgen Dreher)
 117 Ind. 15.12.19 Berghäuser Altrhein (WVZ) (Speyer) (Bernhard Glaß)
 107 Ind. 23.11.19 Abgrabung Liedolsheim (Steffen Tillmanns)
 105 Ind. 12.10.19 11141100 (WVZ) (Germersheim) (Hans-Jürgen Schygulla)
 105 Ind. 16.11.19 11141600 (WVZ) (Germersheim) (Hans-Jürgen Schygulla)
 100 Ind. 27.12.19 Abgrabung Liedolsheim (Eberhard Körner)

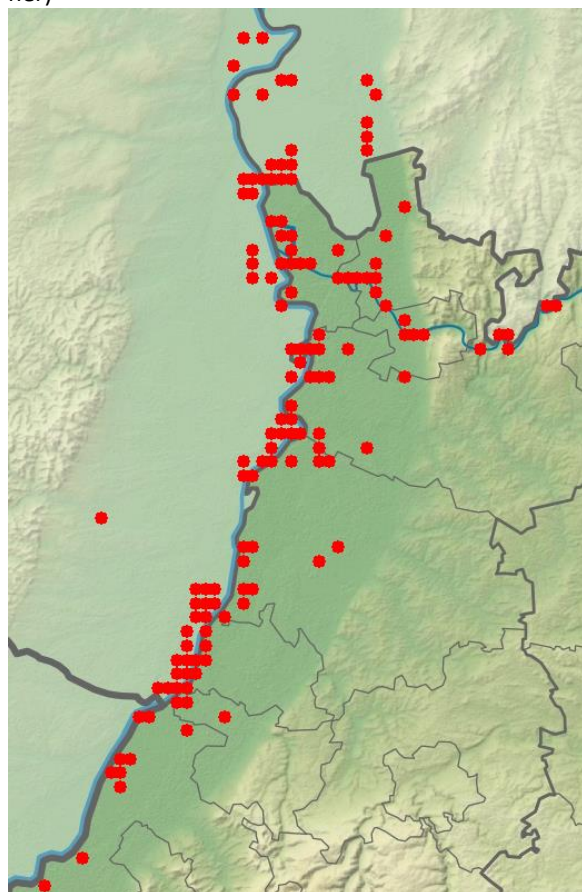

Kanadagans-Meldungen im 4. Quartal 2019

Zwergkanadagans:

1 Ind. 04.10.-30.12.19 im Bereich des NSG Lampertheimer Altrhein (Peter Petermann)
 Inzwischen gibt es mehrere 100 Brutpaare in NL, deswegen nicht notwendigerweise Gefangenschaftsflüchtling.

Weißwangengans:

Meist einzelne Weißwangengänse unter Trupps von Kanada- und Graugänsen. Vermutlich Gefangenschaftsflüchtlinge.

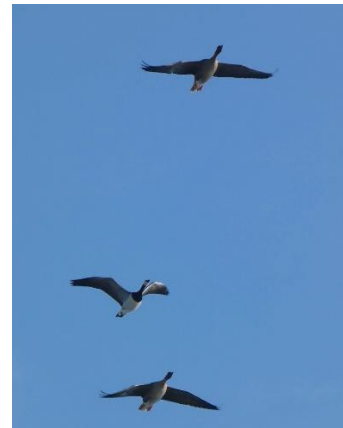
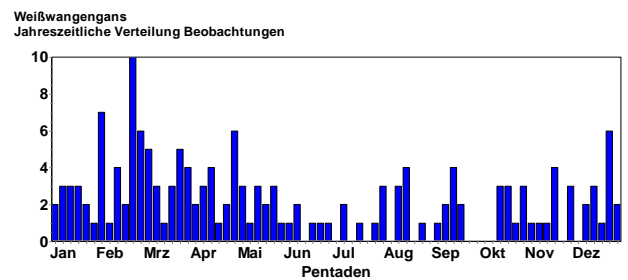

Weißwangengänse © D. Koch

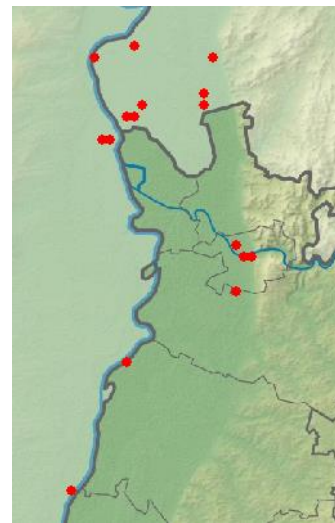

Weißwangengans-Meldungen im 4. Quartal 2019

Tundra-Saatgans:

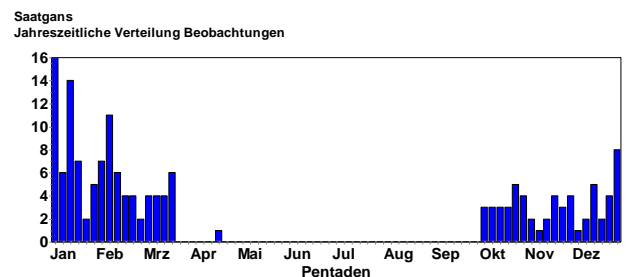

Erste Überwinterer bereits in der 2. Oktober-Pentade.

Saatgans
Summen der Pentadenmaxima

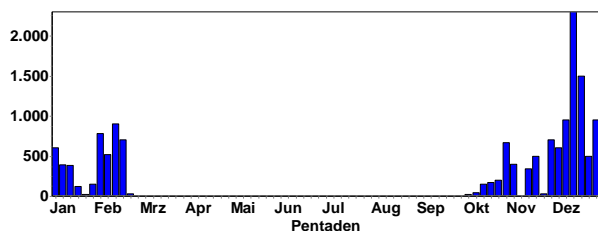

Blässgans
Summen der Pentadenmaxima

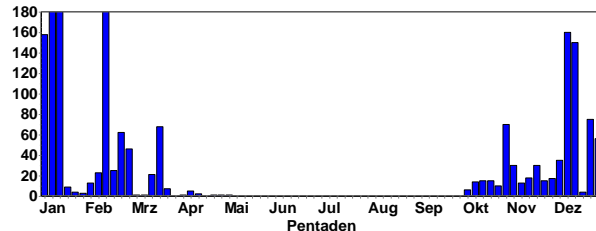

Im Vergleich dazu die Daten von 2018

Saatgans
Summen der Pentadenmaxima

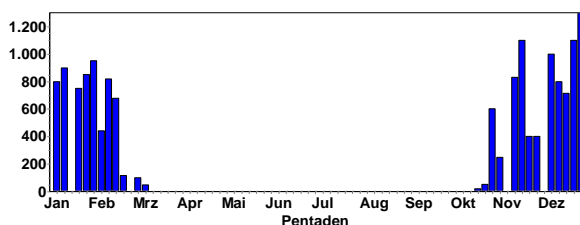

Im Vergleich dazu 2018:

Blässgans
Summen der Pentadenmaxima

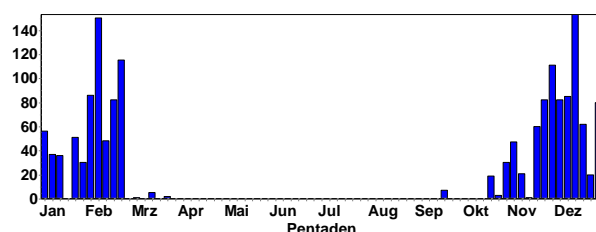

Der traditionelle Überwinterungsplatz an den Mechtersheimer Tongruben ist wieder besetzt.

Da alle Daten als „geschützt“ eingegeben wurden, hier nur meine eigenen Beobachtungen:

500 Ind. 19.11.19 NSG Mechtersheimer Tongruben (Michael Wink)

700 Ind. 01.12.19 Römerberg Mechtersheim W (Dieter und Ute Hoffmann)

Mind. 2000 Ind. 14.12.19 NSG Mechtersheimer Tongruben (Michael Wink)

Außerhalb von Mechtersheim:

2 Ind. unter den Graugänsen 11.10.19 NSG Der Spieß - (Fabian Schrauth)

15 Ind. SW ziehend 08:05-09:15 i. Trupp SW z. 15.11.19 Nußdorf [6714_4_47s] (Fabian Bindrich)

3 Ind. 23.11.19 Abgrabung Liedolsheim (Steffen Tillmanns)

9 Ind 24.11.19 Altrhein Illingen Nord (Thomas Lux)

72 Ind. überfliegend Mehrere Trupps in verschiedenen Richtungen üfl, größter mit 72 Ind. 28.12.19 Steinmauern, Gäns-Rhein/Altrhein (Werner Jansen)

2 Ind. 29.12.19 Abgrabung Liedolsheim (Steffen Tillmanns)

Kurzschnabelgans:

11 Ind. stationär auf der Heidelberger Neckarwiese (Heidelberg)

Blässgans:

Erste Wintergäste ab der 2. Oktober-Pentade.

Blässgans
Jahreszeitliche Verteilung Beobachtungen

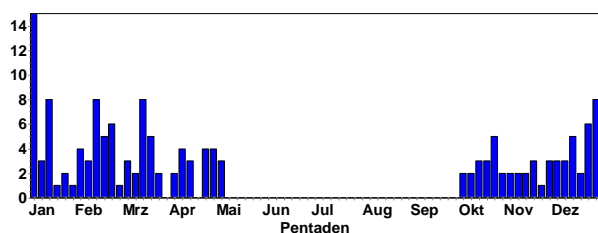

Die meisten Beobachtungen stammen von den Mechtersheimer Tongruben, wo die Blässgänse mit Saat- und Graugänsen überwintern.

Meist geschützt gemeldet; hier die freien Daten:

13 Ind. 09.11.19 Abgrabung Liedolsheim (Steffen Tillmanns)

4 Ind. zusammen mit Graugänsen 15.11.19 NSG Hinterer Roxheimer Altrhein (Fabian Schrauth)

30 Ind. 19.11.19 NSG Mechtersheimer Tongruben (Michael Wink)

15 Ind. 23.11.19 Abgrabung Liedolsheim (Steffen Tillmanns)

17 Ind. 01.12.19 Römerberg Mechtersheim W (Dieter und Ute Hoffmann)

1 Ind. 1x adult sucht Anschluss an (ähnlich große) Zwergkanadagans 02.12.19 NSG LA Heegwasser (Bergstraße) (Peter Petermann)

1 Ind. 03.12.19 NSG LA Heegwasser (Bergstraße) (Wolfgang Dreyer)

35 Ind. Neupotz Kiessee zwischen Schmied und Jägerhöfe

03.12.19 Kiessee zwischen Schmied und Jägerhöfe (Hans-Jürgen Schygulla)

1 Ind. 1x adult bei Kanadagänsen 07.12.19 NSG LA Heegwasser (Bergstraße) (Peter Petermann)

50 Ind. 14.12.19 Römerberg Mechtersheimer Tongruben (Michael Wink)

1 Ind. 1x adult 14.12.19 NSG LA Heegwasser (Bergstraße) (Peter Petermann)

4 Ind. 21.12.19 Abgrabung Liedolsheim (Steffen Tillmanns)

1 Ind. unter Kanadagänsen 23.12.19 NSG LA Welsches Loch (Peter Petermann)

75 Ind. überfliegend in zwei Ketten hoch nach N überfl., ohne Versuch, im NSG zu landen 23.12.19 NSG LA Bonaue [6316_4_56s] (Peter Petermann)

6 Ind. 29.12.19 Ackerflächen östlich KBC-Grube (Sebastian Heß)



Blässgans-Meldungen im 4. Quartal 2019

Graugans:



Graugänse und Schnatterenten © J. Dreher

Graugans
Jahreszeitliche Verteilung Beobachtungen

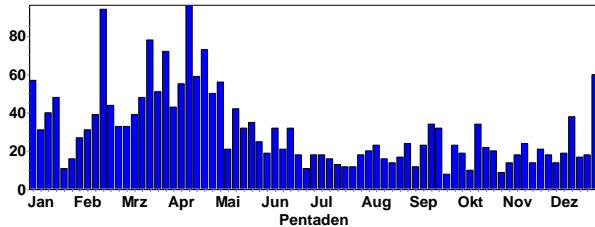

Graugans
Summen der Pentadenmaxima

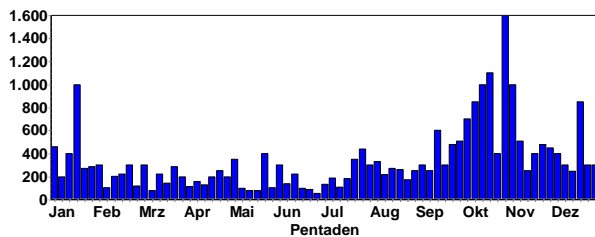

Im Vergleich dazu 2018:

Graugans
Summen der Pentadenmaxima

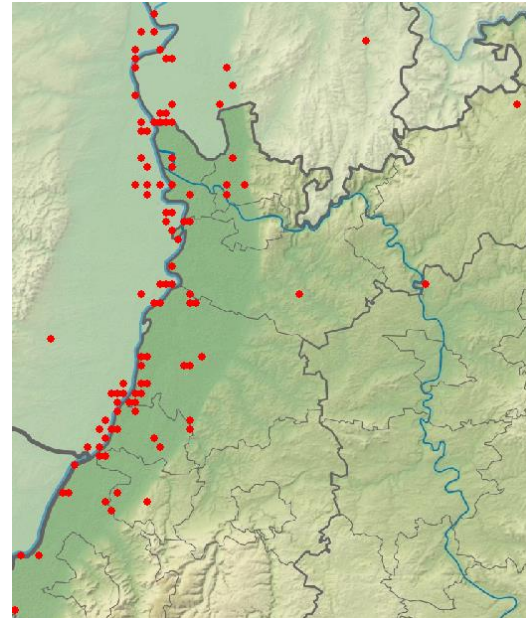
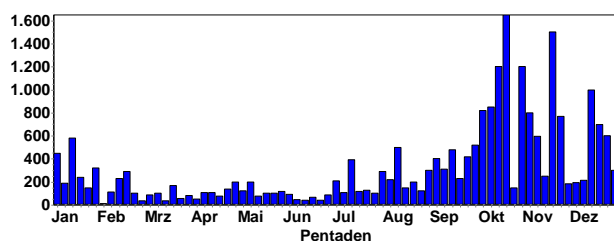

Graugans-Meldungen im 4. Quartal 2019; meist Ober-rheinebene

Größere Ansammlungen:

- 600 Ind. 04.11.19 NSG Der Spieß - (Chris Fuchs)
- 507 Ind. 09.11.19 Abgrabung Liedolsheim (Steffen Tillmanns)
- 481 Ind. 23.11.19 Abgrabung Liedolsheim (Steffen Tillmanns)
- 450 Ind. 16:45 Einflug auf Schlafplatz 29.11.19 Neuhofener Altrhein NSG (Alfred Amberger)
- 418 Ind. 21.12.19 Abgrabung Liedolsheim (Steffen Tillmanns)
- 352 Ind. Hagenbach östlich vom Rheinradweg 24.10.19 Hagenbach [6915_4_57n] (Hans-Jürgen Schygulla)
- 345 Ind. 04.10.19 Neuhofen [6516_4_47s] (Alfred Amberger)
- 342 Ind. 30.11.19 Abgrabung Liedolsheim (Steffen Tillmanns)
- 335 Ind. rastend / ruhend 12.10.19 Neuhofen [6516_4_47s] (Alfred Amberger)
- 326 Ind. 18.12.19 Abgrabung Liedolsheim (Steffen Tillmanns)
- 300 Ind. rastend / ruhend 05.11.19 Kistnerweiher bei Neuhofen (Alfred Amberger)
- 300 Ind. 29.12.19 Ackerflächen östlich KBC-Grube (Sebastian Heß)
- 300 Ind. 10.12.19 Abgrabung Liedolsheim (Wolfgang Dreyer)
- 300 Ind. 29.12.19 Abgrabung Liedolsheim (Steffen Tillmanns)
- 280 Ind. Neupotz Kiessee zwischen Schmied und Jägerhöfe 03.12.19 Kiessee zwischen Schmied und Jägerhöfe (Hans-Jürgen Schygulla)
- 273 Ind. 17.11.19 Ackerflächen nördl. Kernsee (Peter Petermann)
- 250 Ind. 26.10.19 NSG Der Spieß - (Volker Schmidt)
- 244 Ind. 09.12.19 NSG Kohlplattenschlag (Klaus Lechner)
- 220 Ind. Schlaf- / Sammelplatz ab 7:19 ausfliegend 28.10.19 NSG LA Welsches Loch (Peter Petermann)

217 Ind. 10.12.19 Abgrabung Liedolsheim (Steffen Tillmanns)
 209 Ind. Schlaf- / Sammelplatz fliegen zw. 7:25 und 8:00 aus
 14.11.19 NSG LA Welsches Loch (Peter Petermann)
 200 Ind. überfliegend 08.11.19 NSG Der Spieß - (Wolfgang Fischer)
 200 Ind. dabei mindestens zwei halsberingte weiß auf blau:
 CV 7 und EN 7 09.11.19 NSG Der Spieß - (Andreas Kohler)
 200 Ind. 23.11.19 NSG Der Spieß - (Volker Schmidt)
 200 Ind. 01.12.19 Roxheimer Altrhein & Silbersee (Volker Schmidt)
 192 Ind. 03.12.19 Kiesesee Wolf und Müller (Ulf Janz)

Streifengans:

Streifengans
Jahreszeitliche Verteilung Beobachtungen

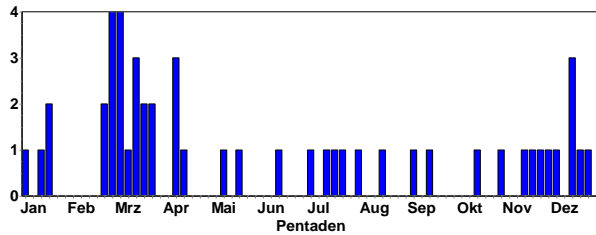

1 Ind. 13.10.19 NSG LA Welsches Loch (Peter Petermann)
 1 Ind. Schlaf- / Sammelplatz unter Graugänsen 28.10.19
 NSG LA Welsches Loch (Peter Petermann)
 1 Ind. 1x adult Schlaf- / Sammelplatz unter Kanadagänsen
 14.11.19 NSG LA Welsches Loch (Peter Petermann)
 1 Ind. 1x adult unter Graugänsen 17.11.19 Ackerflächen
 nördl. Kernsee (Peter Petermann)
 1 Ind. 23.11.19 Roxheimer Altrhein & Silbersee (Volker Schmidt)
 1 Ind. 01.12.19 Roxheimer Altrhein & Silbersee (Volker Schmidt)
 1 Ind. Mit Graugänsen vergesellschaftet 04.12.19 NSG Hin-
 terer Roxheimer Altrhein (Axel Frey)
 1 Ind. 14.12.19 NSG Hinterer Roxheimer Altrhein (Falk Pol-
 lähne)
 1 Ind. 16.12.19 NSG Hinterer Roxheimer Altrhein (Axel Frey)
 2 Ind. 17.12.19 Stadtgarten (Zoo) Karlsruhe (Joachim Frisch)
 1 Ind. unter Graugänsen 23.12.19 NSG LA Welsches Loch
 (Peter Petermann)

Schwanengans:

max. 110 Ind stationär auf der Heidelberger Neckarwiese
 6 Ind. 01.10.19 Eich, Meerwasser [6216_1_25n] (Volker Arndt)
 2 Ind. 12.10.19 11112100 (WVZ) (Rhein-Pfalz-Kreis) (Volker Schmidt)
 1 Ind. 12.10.19 11110400 (WVZ) (Rhein-Pfalz-Kreis) (Volker Schmidt)
 1 Ind. 1x adult Schlaf- / Sammelplatz unter Schwanengän-
 sen 13.10.19 NSG LA Welsches Loch (Peter Petermann)
 12 Ind. 12x adulte 13.10.19 Lampertheimer Altrhein (Peter Petermann)
 2 Ind. 13.10.19 1308182 (WVZ) Mannheim (Harald Bott)
 4 Ind. 14.10.19 Silbersee bei Roxheim (Falk Pollähne)
 6 Ind. Alle 6 mit grünem Ring am rechten Bein 17.10.19 Alt-
 rheinsee mit Babywöhrle (Falk Pollähne)
 8 Ind. 22.10.19 Lampertheimer Altrhein (Peter Petermann)

1 Ind. 26.10.19 Omlor-Grube Wattenheim (Peter Petermann)
 1 Ind. 27.10.19 Vorderer Roxheimer Altrhein (Harald Bott)
 1 Ind. mit Nilgänsen 01.11.19 Silbersee bei Roxheim (Fabian Schrauth)
 1 Ind. 04.11.19 NSG Der Spieß - (Chris Fuchs)
 11 Ind. 11x adulte 4 beringte (abgelesen) 05.11.19 Lampert-
 heimer Altrhein (Peter Petermann)
 1 Ind. 05.11.19 NSG LA Heegwasser (Bergstraße) (Peter Pe-
 termann)
 1 Ind. 09.11.19 NSG Der Spieß - (Andreas Kohler)
 11 Ind. 11x adulte 4 beringte 14.11.19 Lampertheimer Alt-
 rhein (Peter Petermann)
 1 Ind. 16.11.19 Bobenheim-Roxheim [6416_1_13s] (Falk Pollähne)
 11 Ind. 17.11.19 Lampertheimer Altrhein (Peter Petermann)
 110 Ind. 21.11.19 Heidelberg Neckarwiese (Heiner Götz)
 2 Ind. 22.11.19 Vorderer Roxheimer Altrhein (Fabian Schrauth)
 2 Ind. 23.11.19 Vorderer Roxheimer Altrhein (Volker Arndt)
 11 Ind. 11x adulte 23.11.19 Lampertheimer Altrhein (Peter Petermann)
 2 Ind. 24.11.19 Vorderer Roxheimer Altrhein (Volker Arndt)
 3 Ind. 24.11.19 Vorderer Roxheimer Altrhein (Alexander Neu)
 11 Ind. 24.11.19 NSG LA Heegwasser (Bergstraße) (Johan-
 nes Ernst)
 2 Ind. 30.11.19 Vorderer Roxheimer Altrhein (Heiko Geske)
 1 Ind. 01.12.19 Roxheimer Altrhein & Silbersee (Volker Schmidt)
 1 Ind. 1x adult mit Hybrid (Schwanen- x Streifengans) zu-
 sammen 02.12.19 NSG LA Heegwasser (Bergstraße) (Peter Petermann)
 10 Ind. mind. 3 beringte, abgelesen 02.12.19 Lamperthei-
 mer Altrhein (Peter Petermann)
 1 Ind. 03.12.19 NSG LA Heegwasser (Bergstraße) (Wolfgang Dreyer)
 11 Ind. 03.12.19 Lampertheimer Altrhein (Wolfgang Dreyer)
 1 Ind. 07.12.19 Kurpark Bad König (Jörg Lippmann)
 3 Ind. 14.12.19 Vorderer Roxheimer Altrhein (Falk Pollähne)
 1 Ind. unter Graugänsen 14.12.19 Ackerflächen nördl. Kern-
 see (Peter Petermann)
 11 Ind. 4 beringte abgelesen 14.12.19 Lampertheimer Alt-
 rhein (Peter Petermann)
 1 Ind. anscheinend mit Kanadagans verpaart 14.12.19 NSG
 LA Fretterloch (Peter Petermann)
 2 Ind. 21.12.19 1308182 (WVZ) Mannheim (Harald Bott)
 12 Ind. 23.12.19 Lampertheimer Altrhein (Peter Petermann)

Nilgans:

Nilgans
Jahreszeitliche Verteilung Beobachtungen

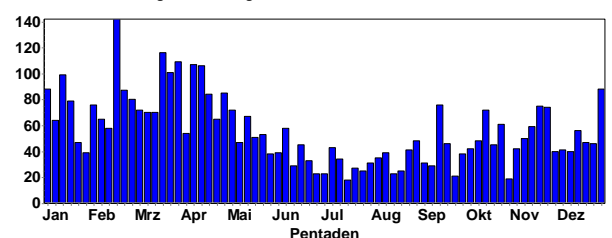

Nilgans
Summen der Pentadenmaxima

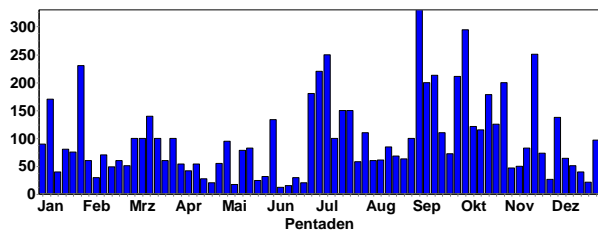

Im Vergleich dazu 2018:

Nilgans
Summen der Pentadenmaxima

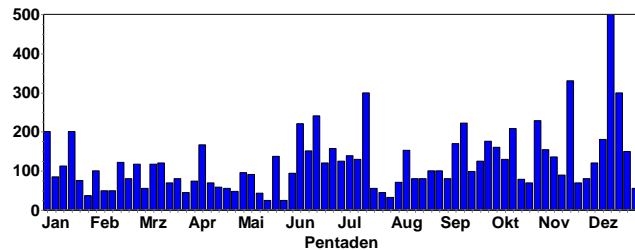

Leuzistische Nilgans © B. Steiner

Größere Ansammlungen:

294 Ind. Schlaf- / Sammelplatz Einflug bis mind. 19:25
04.10.19 NSG LA Welsches Loch (Peter Petermann)
251 Ind. davon 191 auf Äckern nördl. Altrhein 17.11.19
11121302 (WVZ) (RNK) (Thomas Dolich)
200 Ind. Schlaf- / Sammelplatz ab 7:06 ausfliegend 28.10.19
NSG LA Welsches Loch (Peter Petermann)
178 Ind. Hagenbach westlich vom Kiessee Willersinn auf
frisch gemähtem Maisacker. Minimum Angabe, weil einige
Tiere in einer Senke nur teilweise sichtbar waren. 22.10.19
Hagenbach [6915_4_46s] (Hans-Jürgen Schygulla)
167 Ind. ab 9.00 Uhr, Trupps aus der Umgebung fliegen in
die Weschnitzinsel ein 03.10.19 NSG Weschnitz-Insel von
Lorsch (Christian Zurek)
137 Ind. Schlaf- / Sammelplatz Einflug ab 16:47 bis nach
17:05, nur teilweise zählbar 02.12.19 NSG LA Welsches Loch
(Peter Petermann)
125 Ind. Hagenbach südlich vom Kiessee Willersinn
24.10.19 Hagenbach [6915_4_47s] (Hans-Jürgen Schygulla)
121 Ind. 12.10.19 11141100 (WVZ) (Germersheim) (Hans-
Jürgen Schygulla)

115 Ind. 13.10.19 11121302 (WVZ) (RNK) (Thomas Dolich)
101 Ind. Hagenbach westlich vom Kiessee Willersinn
24.10.19 Hagenbach [6915_4_46s] (Hans-Jürgen Schygulla)
100 Ind. 17.11.19 Mannheim (Wilhelmswörthweiher) (Die-
ter Ebert)
98 Ind. Gruppe von 91 im Norden, mind. 7 weitere im Rück-
haltebecken 27.10.19 NSG Weschnitz-Insel von Lorsch
(Christian Zurek)
97 Ind. 29.12.19 Abgrabung Liedolsheim (Steffen Tillmanns)
94 Ind. davon 2 beringt, Ablesung nicht möglich 17.10.19
Badensee Waldstücker Heddesheim (Wolfgang Dreyer)
88 Ind. 22.10.19 NSG Weschnitz-Insel von Lorsch (Hans Jo-
sef Bell)
88 Ind. ruhend und Nahrung suchend 29.10.19 Heidelberg
[6617_2_18s] (Bernd Steiner)
82 Ind. 16.11.19 11141100 (WVZ) (Germersheim) (Hans-Jür-
gen Schygulla)
80 Ind. (80x fliegend) 31.12.19 NSG Meckersheimer Ton-
gruben (Falk Pollähne)
73 Ind. Hagenbach östlich des Rheinradwegs 24.11.19 Ha-
genbach [6915_4_57n] (Hans-Jürgen Schygulla)
70 Ind. rastend / ruhend 13.10.19 Kernsee (Bergstraße) (Pe-
ter Petermann)



Nilgänse © C. Armbruster

69 Ind. Neuburg Kiessee Derrück(Epple) 29.12.19 Kiessee
Derrück bei Neuburg (Hans-Jürgen Schygulla)
64 Ind. Schlaf- / Sammelplatz 14.11.19 NSG LA Welsches
Loch (Peter Petermann)
64 Ind. 08.12.19 Heidelberg Neckarwiese (Klaus Hofmann)
64 Ind. 10.12.19 Abgrabung Liedolsheim (Wolfgang Dreyer)
62 Ind. Nahrung suchend und ruhend 25.10.19 Heidelberg
[6617_2_18s] (Bernd Steiner)
61 Ind. Schlaf- / Sammelplatz morgens, ausfl. ab 7:42
22.10.19 NSG LA Welsches Loch (Peter Petermann)
61 Ind. Hagenbach westlich des Rheinradwegs, Modellflug-
platz 24.11.19 Hagenbach [6915_4_57n] (Hans-Jürgen
Schygulla)
58 Ind. 12.10.19 NSG Weschnitz-Insel von Lorsch (Christian
Zurek)
58 Ind. Nahrung suchend und ruhend 24.10.19 Heidelberg
[6617_2_18s] (Bernd Steiner)
56 Ind. Nahrung suchend und ruhend 22.10.19 Heidelberg
[6617_2_18s] (Bernd Steiner)
55 Ind. 26.10.19 NSG Weschnitz-Insel von Lorsch (Christian
Zurek)

54 Ind. 17.11.19 11140500 (WVZ) (Germersheim) (Klaus Faaß)

51 Ind. Neuburg südlich der Fahrstraße zum Kiessee Der-rück (Epple) 16.12.19 Neuburg am Rhein [7015_1_04s] (Hans-Jürgen Schygulla)

51 Ind. 10.12.19 Abgrabung Liedolsheim (Steffen Tillmanns)

50 Ind. rastend / ruhend 10.10.19 NSG LA Welsches Loch (Walter Branner)

C-Meldungen:

7 C12. 1x Männchen adult / 1x Weibchen adult / 5x Pulli / nicht-flügge 19.10.19 Neckarsteinach [6519_3_51s] (An-dreas Quell)

9 C12. 1x Männchen adult / 1x Weibchen adult / 7x Pulli / nicht-flügge. 19 07.11.19 Neckargemünd [6619_1_02n] (An-dreas Quell)

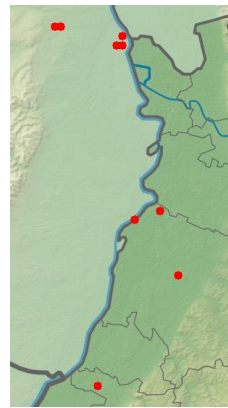

Brandgans-Meldungen im 4. Quartal 2019

Rostgans:

Rostgans
Jahreszeitliche Verteilung Beobachtungen

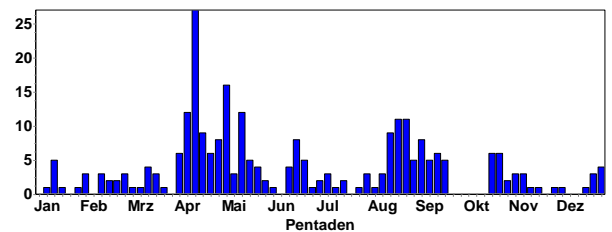

Rostgans
Summen der Pentadenmaxima

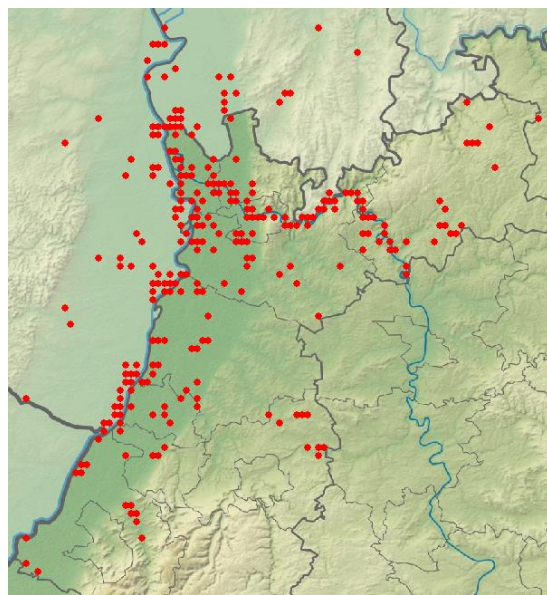
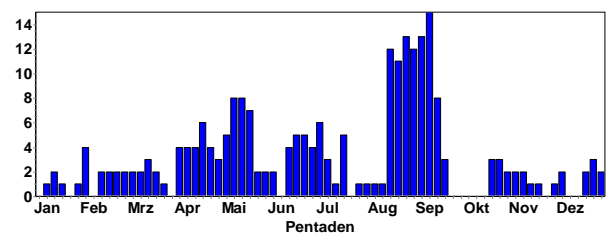

Nilgans-Meldungen im 4. Quartal 2019

Brandgans:

Brandgans
Jahreszeitliche Verteilung Beobachtungen

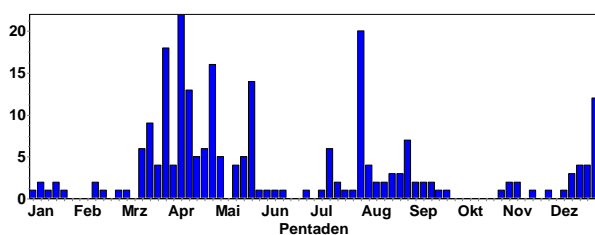

Einzelvögel an den Mechtersheimer Tongruben, Klärteichen Offstein, Rheinstetten, Silbersee/Roxheimer Altrhein, Saalbachniederung und Erlichsee

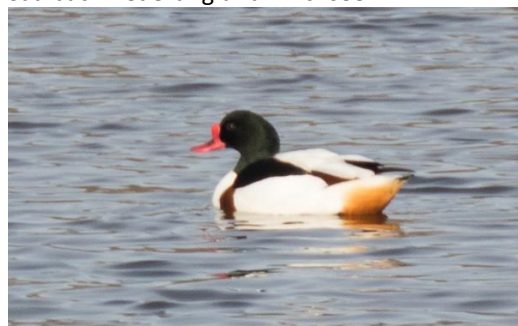

Brandgans © J. Dreher

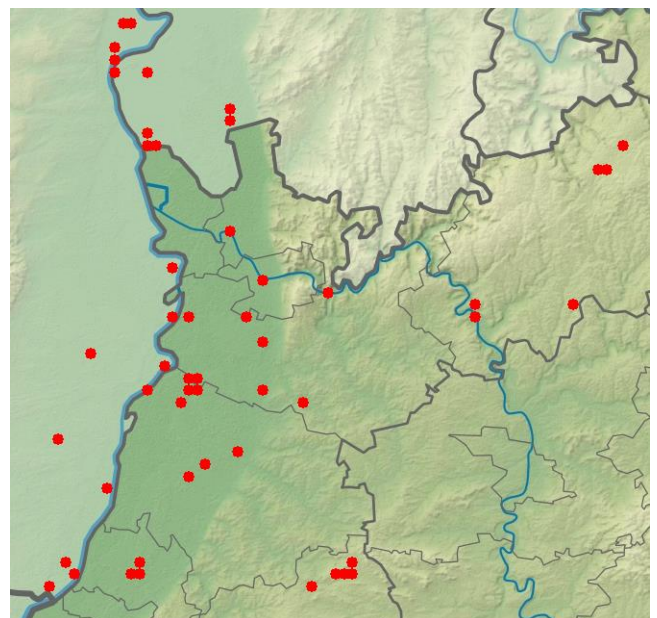

Rostgans-Meldungen in 2019

Brautente:

1 Ind. 1x Männchen 25.10.19 Karlsruhe [6916_3_52n] (Niko Falk)

2 Ind. 1x Männchen / 1x Weibchen mind. das Männchen mit Züchterring 26.12.19 Karlsdorf-Neuthard [6817_3_43n] (Benjamin Mayer)

Mandarinente:

Mandarinente
Jahreszeitliche Verteilung Beobachtungen

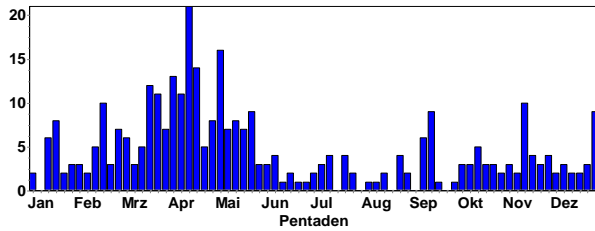

Mandarinente
Summen der Pentadenmaxima

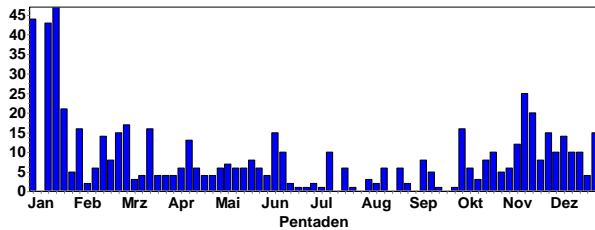

Mandarinenten © W. Fischer

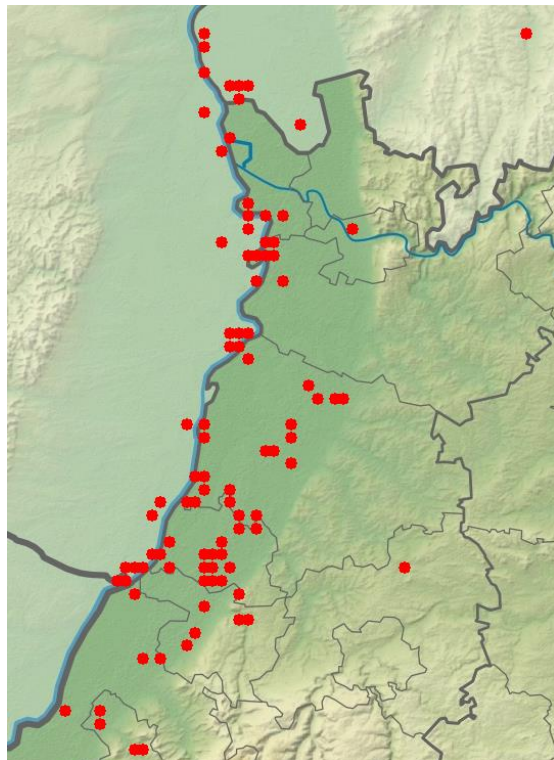

Mandarinenten-Meldungen in 2019

Schnatterente:

Schnatterente
Jahreszeitliche Verteilung Beobachtungen

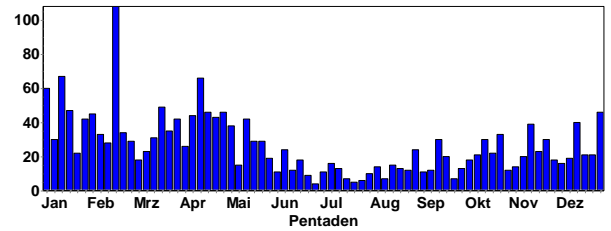

Schnatterente
Summen der Pentadenmaxima

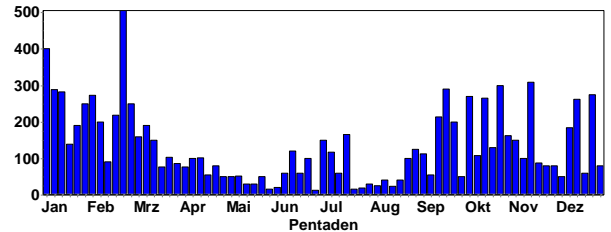

Schnatterenten-Paar © J. Dreher

Größere Ansammlungen:

- 308 Ind. 14.11.19 NSG LA Welsches Loch (Peter Petermann)
- 300 Ind. 23.10.19 NSG Hinterer Roxheimer Altrhein (Falk Pollähne)
- 275 Ind. 26.12.19 Heinrich-Talau-See (Alzey-Worms) (Volker Schmidt)
- 262 Ind. 14.12.19 Knielinger See (Andreas Vogel)
- 241 Ind. wechseln morgens vom Welschen Loch zum Fretterloch 23.12.19 NSG LA Fretterloch (Peter Petermann)
- 208 Ind. abends 14.12.19 NSG LA Fretterloch (Peter Petermann)
- 206 Ind. 15.12.19 Abgrabung Bärensee (Rastatt) (Klaus Lechner)
- 184 Ind. 07.12.19 Plittersdorf, Rhein-km 341/Alt (Klaus Lechner)
- 162 Ind. 01.11.19 NSG Hinterer Roxheimer Altrhein (Fabian Schrauth)
- 162 Ind. 16.11.19 11112400 (WVZ) (Rhein-Pfalz-Kreis) (Volker Schmidt)
- 150 Ind. 06.11.19 NSG Hinterer Roxheimer Altrhein (Axel Frey)
- 150 Ind. 03.11.19 Karlsruhe [6916_1_12s] (Uli Kofler)
- 146 Ind. 15.11.19 NSG Hinterer Roxheimer Altrhein (Fabian Schrauth)
- 130 Ind. 27.10.19 NSG Hinterer Roxheimer Altrhein (Harald Bott)

129 Ind. 34x Männchen / 26x Weibchen 22.10.19 NSG LA Welsches Loch (Peter Petermann)
 123 Ind. rastend / ruhend 07.12.19 NSG LA Fretterloch (Peter Petermann)
 120 Ind. 12.11.19 Roxheimer Altrhein & Silbersee (Volker Schmidt)
 120 Ind. 14.11.19 NSG Mechtersheimer Tongruben (Ulf Janz)
 120 Ind. 15.12.19 Abgrabung Kleiner Bodensee (Uli Kofler)
 110 Ind. 01.11.19 NSG Mechtersheimer Tongruben (Jürgen Dreher)
 107 Ind. 12.10.19 11110700 (WVZ) (Rhein-Pfalz-Kreis) (Volker Schmidt)
 103 Ind. 16.12.19 Altrhein Bärensee (Rastatt) (Klaus Lechner)
 102 Ind. rastend / ruhend 16.12.19 Baggersee Neuwiesen (KA) (Karl (Niko Falk))
 100 Ind. Schlaf- / Sammelplatz aus Richtung Süd einfliegend 22.10.19 NSG Der Spieß - (Volker Schmidt)
 100 Ind. 09.11.19 Bobenheim-Roxheim [6416_1_13s] (Sven Trautmann)
 100 Ind. 14.12.19 NSG Mechtersheimer Tongruben (Michael Wink)

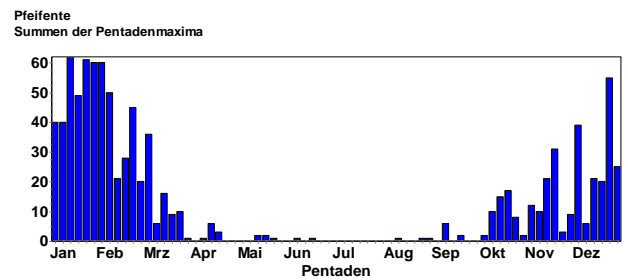

Im Vergleich dazu 2018:

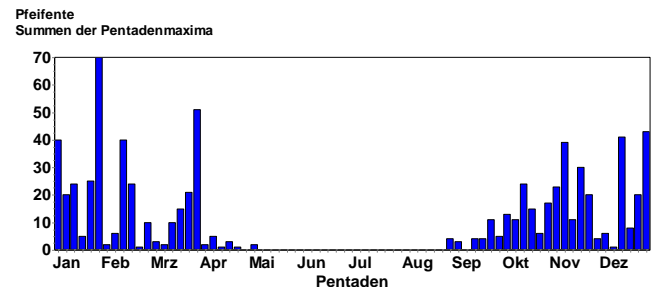

Größere Ansammlungen:

55 Ind. 23.12.19 NSG LA Fretterloch (Peter Petermann)
 39 Ind. 03.12.19 Kiessee Wolf und Müller (Ulf Janz)
 35 Ind. 8x Männchen / 14x weibchenfarbige rastend / ruhend 02.12.19 NSG LA Welsches Loch (Peter Petermann)
 31 Ind. Nahrung suchend weiden zusammen mit Graugänsen am Rand der Überflutungszone 17.11.19 Saalbachniederung [6817_1_23n] (Niko Falk)
 25 Ind. 29.12.19 Rhein-km 331 [7114_4_56n] (Udo Weisser)
 21 Ind. abends 14.12.19 NSG LA Fretterloch (P Petermann)
 21 Ind. 15.11.19 NSG Kiesgrube am Hardtwald (Jo Winter)
 20 Ind. 18.12.19 NSG LA Welsches Loch (Axel Frey)
 20 Ind. rastend / ruhend 16.12.19 Baggersee Neuwiesen (KA) (Karl (Niko Falk))
 20 Ind. 28.12.19 Oberer Kraftwerkskanal Staustufe (Stéphane Umhang)
 19 Ind. 26.12.19 Heinrich-Talau-See (V Schmidt)
 17 Ind. 1x Männchen adult / 4x Männchen 1. KJ / 12x weibchenfarbige 22.10.19 NSG LA Welsches Loch (Peter Petermann)
 15 Ind. 14.10.19 NSG LA Welsches Loch (Josef Kreuziger)

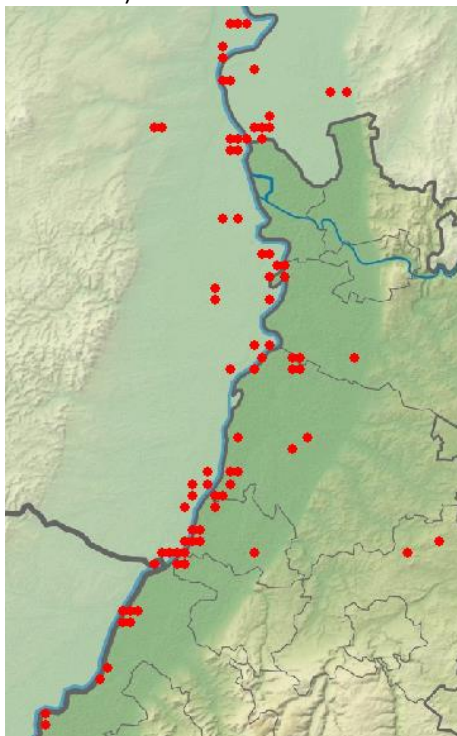

Schnatterenten-Meldungen im 4. Quartal 2019

Pfeifente:

Pfeifente
Jahreszeitliche Verteilung Beobachtungen

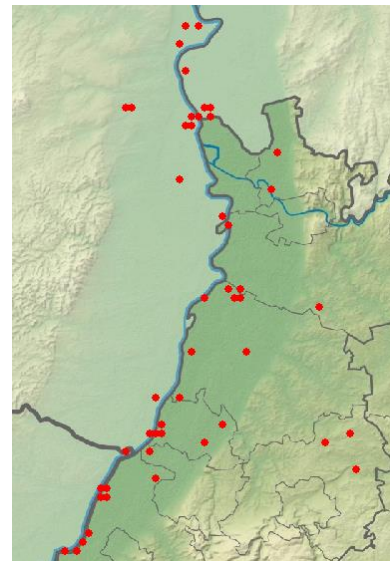
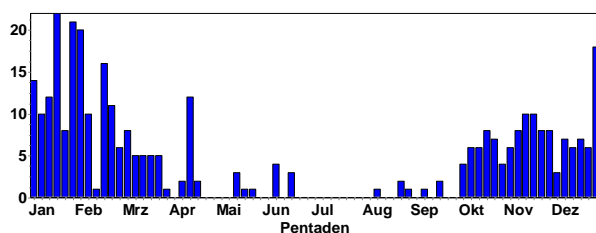

Pfeifenten-Meldungen im 4. Quartal 2019

Krickente:

Krickente
Jahreszeitliche Verteilung Beobachtungen

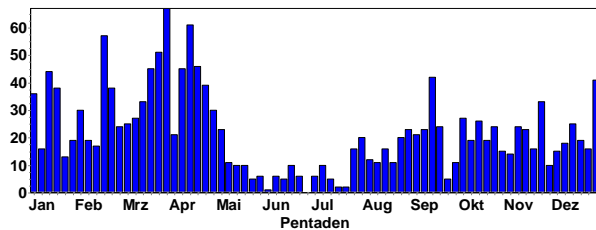

Krickente
Summen der Pentadenmaxima

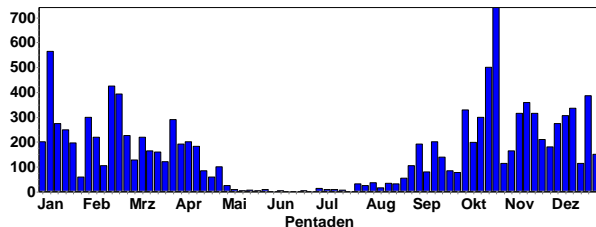

Krickenten-Erpel © J. Dreher

Größere Ansammlungen:

- 740 Ind. 23.10.19 NSG Wagbachniederung (Ulrich Mahler)
- 500 Ind. 19.10.19 NSG Wagbachniederung (Falk Pollähne)
- 500 Ind. 27.10.19 NSG Wagbachniederung (Robin Wegner)
- 385 Ind. ein Schuss in der angrenzenden Bonaue versetzt sie in anhaltende Panik 23.12.19 NSG LA Heegwasser (Bergstraße) (Peter Petermann)
- 358 Ind. 14.11.19 NSG LA Heegwasser (Bergstraße) (Peter Petermann)
- 336 Ind. 14.12.19 NSG LA Heegwasser (Bergstraße) (Peter Petermann)
- 330 Ind. 13.12.19 Klärteiche Offstein (WVZ) (Bad Dürkheim) (Rudi Holleitner)
- 330 Ind. 05.10.19 NSG Wagbachniederung (Steffen Tillmanns)
- 315 Ind. 11.11.19 NSG LA Heegwasser (Bergstraße) (Fabian Schrauth)
- 315 Ind. 112x Männchen / 194x weibchenfarbige 17.11.19 NSG LA Heegwasser (Bergstraße) (Peter Petermann)
- 305 Ind. rastend / ruhend 07.12.19 NSG LA Heegwasser (Bergstraße) (Peter Petermann)
- 300 Ind. 16.10.19 NSG Wagbachniederung (Steffen Tillmanns)
- 300 Ind. 14.11.19 NSG Wagbachniederung (Detlef Metzger)

273 Ind. schlecht zu zählen, da teilweise im Röhricht verborgen 02.12.19 NSG LA Heegwasser (Bergstraße) (Peter Petermann)

210 Ind. 92x Männchen / 118x weibchenfarbige 23.11.19 NSG LA Heegwasser (Bergstraße) (Peter Petermann)

210 Ind. rastend / ruhend 16.12.19 Baggersee Neuwiesen (KA) (Karl (Niko Falk)

200 Ind. 14.10.19 NSG LA Heegwasser [6416_2_07n] (Michael Wink)

199 Ind. 12.10.19 11110700 (WVZ) (Rhein-Pfalz-Kreis) (Volker Schmidt)

180 Ind. 19.11.19 Klärteiche Offstein (WVZ) (Rudi Holleitner)

180 Ind. 01.12.19 Roxheimer Altrhein & Silbersee (Volker Schmidt)

180 Ind. 01.12.19 Roxheimer Altrhein & Silbersee (Peter Schmidt)

169 Ind. 16.11.19 11110700 (WVZ) (Rhein-Pfalz-Kreis) (Volker Schmidt)

165 Ind. 03.11.19 NSG LA Heegwasser (Bergstraße) (Fabian Schrauth)

160 Ind. 02.12.19 NSG Wagbachniederung (Ulrich Mahler)

150 Ind. 22.10.19 Klärteiche Offstein (Falk Pollähne)

150 Ind. 23.11.19 NSG Der Spieß - (Volker Schmidt)

150 Ind. 14.12.19 NSG Hinterer Roxheimer Altrhein (Falk Pollähne)

150 Ind. 28.12.19 Klärteiche Offstein (Jürgen Dreher)

150 Ind. 28.12.19 Klärteiche Offstein (Falk Pollähne)

150 Ind. 23.12.19 NSG Wagbachniederung (Jürgen Dreher)

148 Ind. 27.10.19 NSG LA Heegwasser (Bergstraße) (Fabian Schrauth)

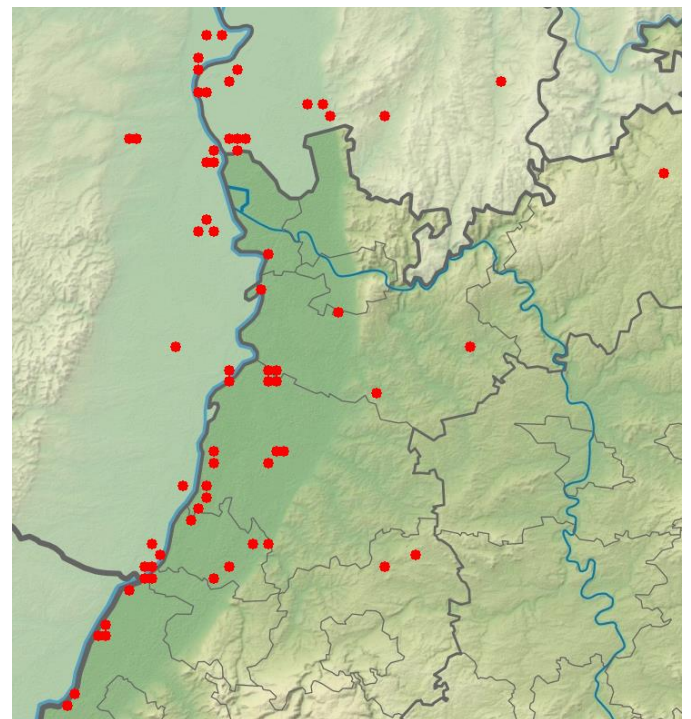

Krickenten-Meldungen im 4. Quartal 2019

Stockente:

Stockente
Jahreszeitliche Verteilung Beobachtungen

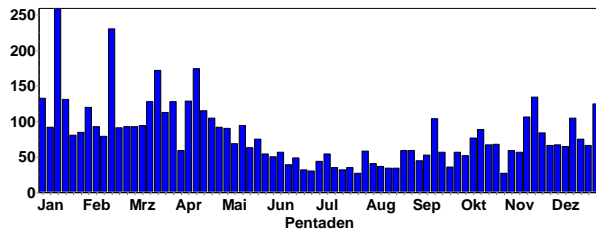

Stockente
Summen der Pentadenmaxima

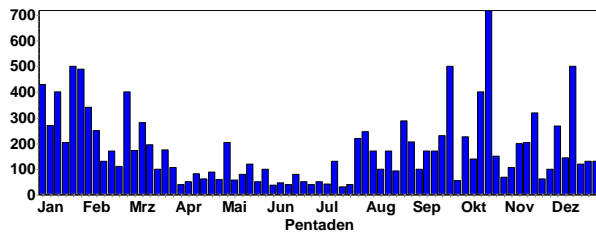

Stockenten-Erpel + Hybridente © W. Fischer

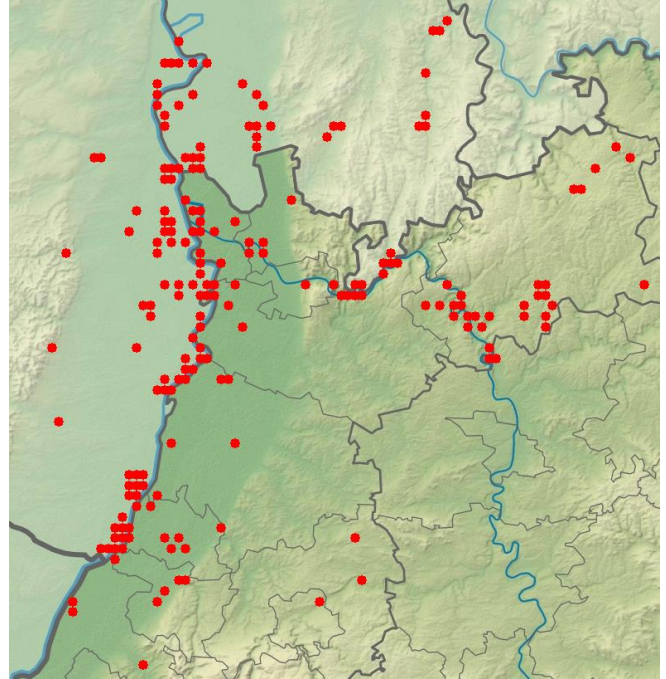

Stockenten-Meldungen im 4. Quartal 2019



Stockenten-Paar © C. Armbruster

Größere Ansammlungen:

718 Ind. teilweise bereits in der Morgendämmerung ausgeflogen 22.10.19 NSG LA Welsches Loch (Peter Petermann)
 500 Ind. 20.10.19 NSG LA Welsches Loch (Walter Branner)
 400 Ind. 14.10.19 NSG LA Welsches Loch (Josef Kreuziger)
 370 Ind. 13.12.19 Klärteiche Offstein (WVZ) (Bad Dürkheim) (Rudi Holleitner)
 320 Ind. 19.11.19 Klärteiche Offstein (WVZ) (Bad Dürkheim) (Rudi Holleitner)
 300 Ind. 14.12.19 NSG Meckersheimer Tongruben (Michael Wink)
 292 Ind. 15.12.19 NSG LA Welsches Loch (Peter Petermann)
 280 Ind. 13.10.19 NSG LA Welsches Loch (Peter Petermann)
 269 Ind. überwiegend schlafend 02.12.19 NSG LA Welsches Loch (Peter Petermann)
 250 Ind. 14.10.19 NSG LA Welsches Loch (Michael Wink)
 235 Ind. 13.10.19 Klärteiche Offstein (WVZ) (Bad Dürkheim) (Rudi Holleitner)
 225 Ind. 03.10.19 Klärteiche Offstein (Falk Pollähne)
 204 Ind. 13.11.19 Abgrabung Kleiner Bodensee (Uli Kofler)
 200 Ind. 09.11.19 O Bockenheim/N Obrigheim (Falk Pollähne)
 200 Ind. 14.11.19 NSG Meckersheimer Tongruben (Ulf Janz)
 200 Ind. 26.10.19 NSG Wagbachniederung (Herbert Voith)
 199 Ind. 131x Männchen adulte / 68x Weibchen rastend / ruhend 14.11.19 NSG LA Welsches Loch (Peter Petermann)

Spießente:

Spießente
Jahreszeitliche Verteilung Beobachtungen

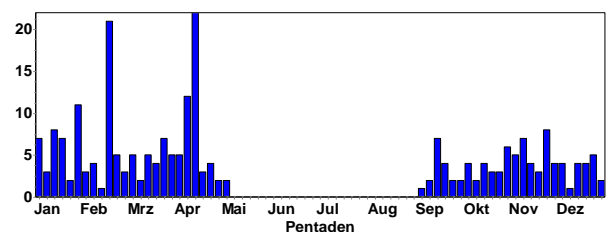

Spießente
Summen der Pentadenmaxima

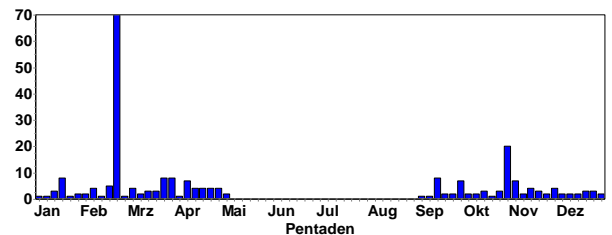

Größere Ansammlungen:

20 Ind. 28.10.19 NSG Aalkistensee (Enzkreis) (Eberhard Körner)
 7 Ind. 02.11.19 NSG Wagbachniederung (Jürgen Blessing)

5 Ind. 5x weibchenfarbig 28.10.19 NSG LA Welsches Loch (Peter Petermann)
 4 Ind. 4x weibchenfarbig 14.11.19 NSG LA Heegwasser (Bergstraße) (Peter Petermann)
 4 Ind. 1x Männchen / 3x weibchenfarbig 30.11.19 Abgrabung Kleiner Bodensee (Uli Kofler)
 3 Ind. 3x weibchenfarbig 13.10.19 NSG LA Welsches Loch (Peter Petermann)
 3 Ind. 3x weibchenfarbig 03.11.19 NSG LA Heegwasser (Bergstraße) (Fabian Schrauth)
 3 Ind. 3x weibchenfarbig 05.11.19 NSG LA Heegwasser (Bergstraße) (Peter Petermann)
 3 Ind. 1x Männchen adult / 2x weibchenfarbig 17.11.19 NSG LA Heegwasser (Bergstraße) (Peter Petermann)
 3 Ind. 27.10.19 NSG Wagbachniederung (Robin Wegner)
 3 Ind. 1x Männchen / 2x Weibchen 21.12.19 NSG Wagbachniederung (Jürgen Blessing)
 3 Ind. 1x Männchen / 2x Weibchen 26.12.19 NSG Wagbachniederung (Jürgen Blessing)

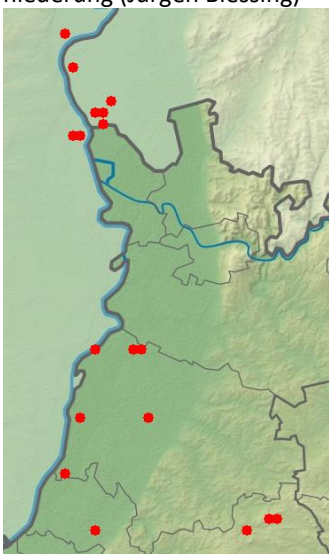

Spießenten-Meldungen im 4. Quartal 2019

Knäkente:

Knäkente
Jahreszeitliche Verteilung Beobachtungen

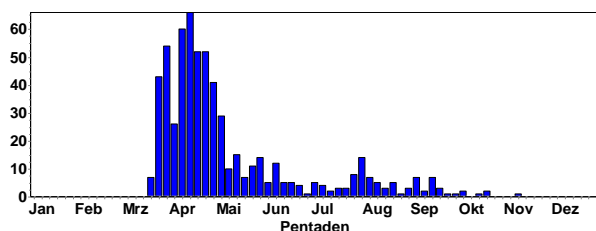

Letzte Beobachtungen:

2 Ind. 2x weibchenfarbig 05.10.19 NSG LA Heegwasser (Bergstraße) (Fabian Schrauth)
 1 Ind. 1x weibchenfarbig 16:38, südlicher Teil des Altrheinsees (Angelgewässer), zwischen Stockenten. Schwimmt ruckartig. Offenbar ist ein Fuß verletzt. Mitbeobachter: Heike 05.10.19 Altrheinsee mit Babywöhrle (Witiko Heuser)
 2 Ind. 2x weibchenfarbig 13.10.19 NSG LA Heegwasser (Bergstraße) (Peter Petermann)
 1 Ind. 1x weibchenfarbig unter Krickenten 19.10.19 NSG LA Heegwasser (Bergstraße) (Fabian Schrauth)

1 Ind. 1x weibchenfarbig 22.10.19 NSG LA Welsches Loch (Peter Petermann)
 1 Ind. unter Krickenten, sehr spätes Datum 11.11.19 NSG LA Heegwasser (Bergstraße) (Fabian Schrauth)

Löffelente:

Löffelente
Jahreszeitliche Verteilung Beobachtungen

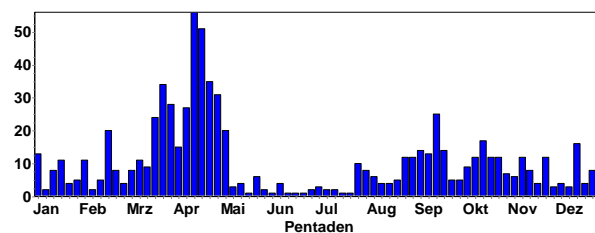

Löffelente
Summen der Pentadenmaxima

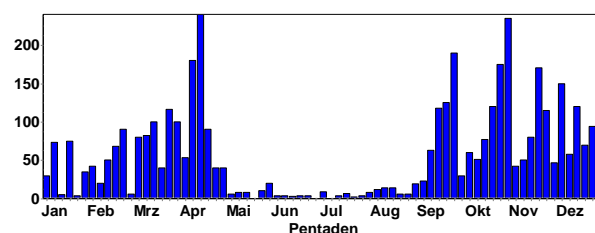

Ziehende Löffelenten © J. Dreher

Größere Ansammlungen:

235 Ind. Nahrung suchend 28.10.19 NSG Wagbachniederung (Ulrich Mahler)
 175 Ind. 23.10.19 NSG Wagbachniederung (Ulrich Mahler)
 120 Ind. 19.10.19 NSG Wagbachniederung (Falk Pollähne)
 120 Ind. 26.10.19 NSG Wagbachniederung (Herbert Voith)
 104 Ind. 27.10.19 NSG Wagbachniederung (Robin Wegner)
 80 Ind. 20.10.19 NSG Wagbachniederung (Martin Neub)
 77 Ind. 16.10.19 NSG Wagbachniederung (Steffen Tillmanns)
 65 Ind. 19.10.19 NSG Wagbachniederung (Falk Pollähne)
 60 Ind. 05.10.19 NSG Wagbachniederung (Steffen Tillmanns)
 55 Ind. 14.10.19 NSG Hinterer Roxheimer Altrhein (Michael Wink)
 51 Ind. 12.10.19 11110700 (WVZ) (Rhein-Pfalz-Kreis) (Volker Schmidt)
 47 Ind. 14.10.19 Bobenheim-Roxheim [6416_1_13s] (Falk Pollähne)
 40 Ind. 13.10.19 NSG Wagbachniederung (Günther Fehr)
 38 Ind. 15.10.19 Waghäusel [6717_1_21s] (Aurore Per-rayon)

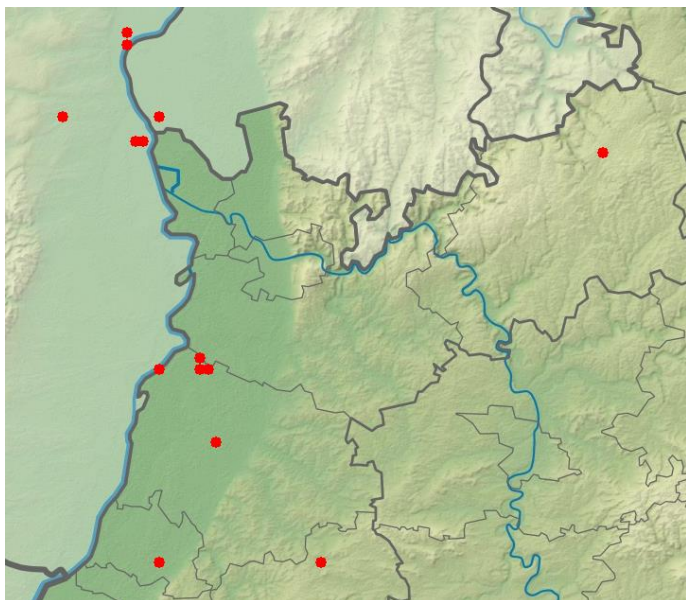

Löffelenten-Meldungen im 4. Quartal 2019

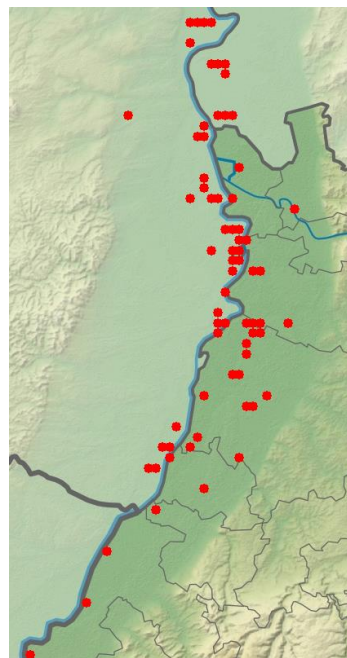

Kolbenenten-Meldungen in 2019

Kolbenente:

Kolbenente
Jahreszeitliche Verteilung Beobachtungen

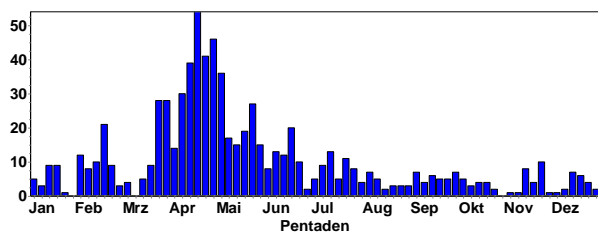

Kolbenente
Summen der Pentadenmaxima

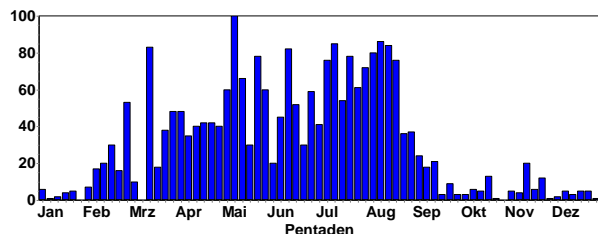

Moorente:

Moorente
Jahreszeitliche Verteilung Beobachtungen

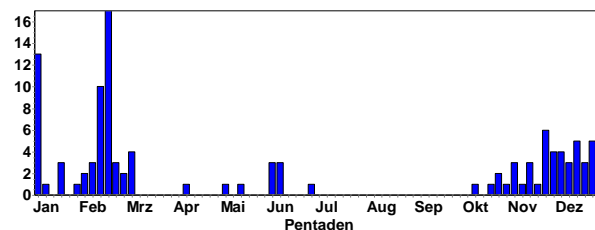

- 1 Ind. möglicherweise auch Hybrid. Nachsuche am 13.10. leider erfolglos 12.10.19 Omlor-Grube Wattenheim (Malte Seehausen)
- 1 Ind. 1x Männchen PK Turmblänke, recht scheu 26.10.19 NSG Der Spieß - (Volker Schmidt)
- 1 Ind. 1x Männchen adult rastend / ruhend 29.10.19 Kärchersee (Riedsee) (Peter Petermann)
- 2 Ind. 05.11.-26.12.19 Kiessee bei Daimler-Benz (Ulf Janz et al)
- 2 Ind. 17.11.19 11140800 (WVZ) (Germersheim) (Hans-Jürgen Schygulla)
- 2 Ind. 2x Männchen 22.11.-30.12.19 Silbersee bei Roxheim (Fabian Schrauth et al.)



Kolbenente © J. Dreher



Moorenten vom Silbersee © J. Dreher

Tafelente:

Tafelente
Jahreszeitliche Verteilung Beobachtungen

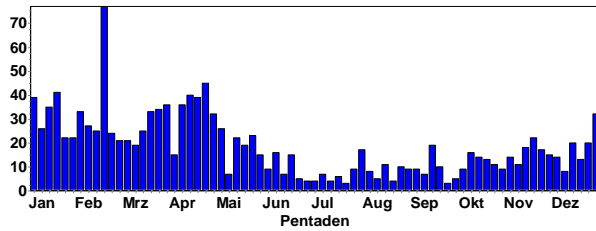

Tafelente
Summen der Pentadenmaxima

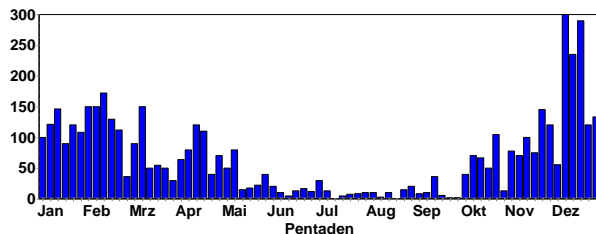

Tafelenten-Erpel © J. Dreher

Größere Ansammlungen:

300 Ind. 10.12.19 Abgrabung Hochstetten (Wolfgang Dreyer)
 290 Ind. 21.12.19 Roxheimer Altrhein & Silbersee (Volker Schmidt)
 248 Ind. 20.12.19 Silbersee bei Roxheim (Fabian Schrauth)
 235 Ind. 14.12.19 11110600 (WVZ) (Rhein-Pfalz-Kreis) (Volker Schmidt)
 192 Ind. 18.12.19 Abgrabung Hochstetten (Steffen Tillmanns)
 160 Ind. 07.12.19 Roxheimer Altrhein & Silbersee (Volker Schmidt)
 145 Ind. 23.11.19 Roxheimer Altrhein & Silbersee (Volker Schmidt)
 133 Ind. 29.12.19 Abgrabung Hochstetten (Steffen Tillmanns)
 120 Ind. 22.11.19 Schwanenweiher (Blaue Adria) (Wolfgang Dreyer)
 120 Ind. 01.12.19 Roxheimer Altrhein & Silbersee (Volker Schmidt)
 120 Ind. 01.12.19 Roxheimer Altrhein & Silbersee (Peter Schmidt)
 120 Ind. 25.12.19 Silbersee bei Roxheim (Günther Fehr)
 117 Ind. 01.12.19 Abgrabung Hochstetten (Andreas Vogel)
 110 Ind. 31.12.19 Großer Rheinhäuser See (Andreas Vogel)
 105 Ind. 26.10.19 Omlor-Grube Wattenheim (Peter Petermann)

103 Ind. 22.11.19 Silbersee bei Roxheim (Fabian Schrauth)
 101 Ind. 71x Männchen adulte / 30x weibchenfarbige
 23.11.19 Roxheimer Altrhein & Silbersee (Heiko Geske)
 101 Ind. 23.11.19 Roxheimer Altrhein & Silbersee (Anton Trexler)
 100 Ind. 16.11.19 11110600 (WVZ) (Rhein-Pfalz-Kreis) (Volker Schmidt)
 100 Ind. 25.12.19 Roxheimer Altrhein & Silbersee (Volker Schmidt)
 100 Ind. 29.12.19 Roxheimer Altrhein & Silbersee (Volker Schmidt)
 100 Ind. 30.12.19 Silbersee bei Roxheim (Jürgen Dreher)
 100 Ind. 24.12.19 Erlichsee (Westteil) (Volker Schmidt)
 100 Ind. 27.12.19 Hardtsee (Karlsruhe) (Eberhard Körner)
 100 Ind. 28.12.19 Linkenheim-Hochstetten [6816_1 (Christoph Armbruster)
 98 Ind. 72x Männchen adulte / 26x Weibchen adulte
 24.12.19 Roxheimer Altrhein & Silbersee (Heiko Geske)

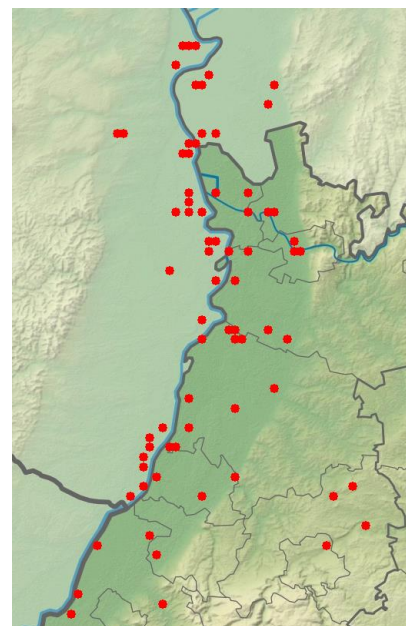

Tafelenten-Meldungen im 4. Quartal 2019

Ringschnabelente:

1 Ind. 16.12.19 Abgrabung Bärensee (Rastatt) (Klaus Lechner)
 1 Ind. 18.12.19 Plittersdorf, Rhein-km 341/Alt (Jürgen Kläger)
 1 Ind. 1x Männchen adult 19.12.19 Rhein-km 342 [7014_4_59s] (Gerd Schön)
 1 Ind. 1x Männchen 21.12.19 Altrhein Bärensee (Rastatt) (Andreas Vogel et al.)

Reiherente:

Reiherente
Jahreszeitliche Verteilung Beobachtungen

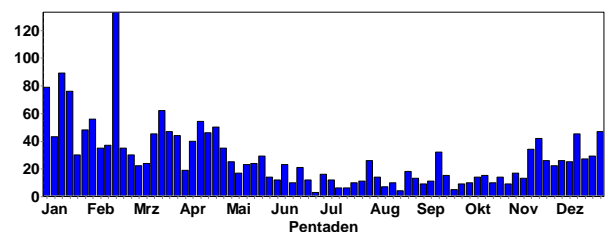

Reiherente
Summen der Pentadenmaxima

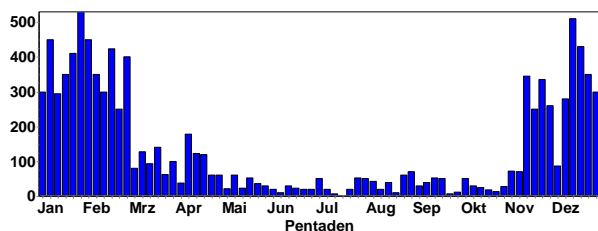

Dazu im Vergleich 2018:

Reiherente
Summen der Pentadenmaxima

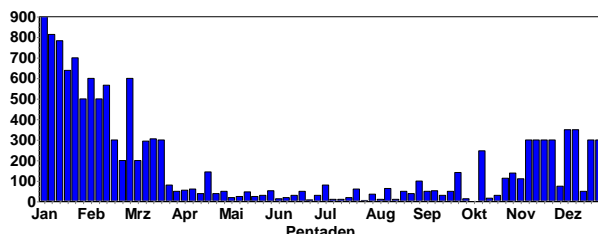

Reiherenten-Erpel © J. Dreher

Größere Ansammlungen:

510 Ind. 14.12.19 11110600 (WVZ) (Rhein-Pfalz-Kreis) (Volker Schmidt)
 430 Ind. 21.12.19 Roxheimer Altrhein & Silbersee (Volker Schmidt)
 400 Ind. 20.12.19 Silbersee bei Roxheim (Fabian Schrauth)
 350 Ind. 25.12.19 Roxheimer Altrhein & Silbersee (Volker Schmidt)
 345 Ind. 16.11.19 11110600 (WVZ) (Rhein-Pfalz-Kreis) (Volker Schmidt)
 335 Ind. 23.11.19 Roxheimer Altrhein & Silbersee (Volker Schmidt)
 300 Ind. 29.12.19 Roxheimer Altrhein & Silbersee (Volker Schmidt)
 280 Ind. 07.12.19 Roxheimer Altrhein & Silbersee (Volker Schmidt)
 260 Ind. 01.12.19 Roxheimer Altrhein & Silbersee (Volker Schmidt)
 260 Ind. 01.12.19 Roxheimer Altrhein & Silbersee (Peter Schmidt)
 250 Ind. 19.11.19 NSG Mechtersheimer Tongruben (Michael Wink)
 250 Ind. 22.11.19 Silbersee bei Roxheim (Fabian Schrauth)
 200 Ind. 17.11.19 Rhein-Staustufe Iffezheim (Jochen Müller)
 193 Ind. Weit entfernt 18.11.19 11132502 (WVZ) (Rhein-Pfalz-Kreis) (Simon Steiger)

176 Ind. 81x Männchen adulte / 95x weibchenfarbige
 23.11.19 Roxheimer Altrhein & Silbersee (Heiko Geske)
 176 Ind. 23.11.19 Roxheimer Altrhein & Silbersee (Anton Trexler)
 163 Ind. 30.12.19 Silbersee bei Roxheim (Lennart Kaminske)
 154 Ind. 15.11.19 Silbersee bei Roxheim (Fabian Schrauth)
 150 Ind. 20.11.19 Silbersee bei Roxheim (Axel Frey)
 150 Ind. 30.12.19 Silbersee bei Roxheim (Jürgen Dreher)
 120 Ind. 25.12.19 Silbersee bei Roxheim (Günther Fehr)
 120 Ind. 27.12.19 Hardtsee (Karlsruhe) (Eberhard Körner)
 117 Ind. 83x Männchen adulte / 34x weibchenfarbige
 30.12.19 Roxheimer Altrhein & Silbersee (Heiko Geske)
 114 Ind. 50x Männchen / 64x weibchenfarbige 30.11.19
 Roxheimer Altrhein & Silbersee (Heiko Geske)
 110 Ind. 26.12.19 NSG Mechtersheimer Tongruben (Detlef Metzger)
 102 Ind. 61x Männchen / 41x Weibchen 21.11.19 11111200
 (WVZ) Ludwigshafen (Thomas Dolich)
 100 Ind. 23.11.19 Silbersee bei Roxheim (Volker Arndt)
 100 Ind. 24.11.19 Silbersee bei Roxheim (Volker Arndt)
 100 Ind. 24.11.19 Roxheimer Altrhein & Silbersee (Clement Heber)
 100 Ind. 14.12.19 Ständerweiher bei Roxheim (Jürgen Dreher)
 100 Ind. 27.12.19 Erlichsee (Nordwestteil) (Karl (Eberhard Körner))

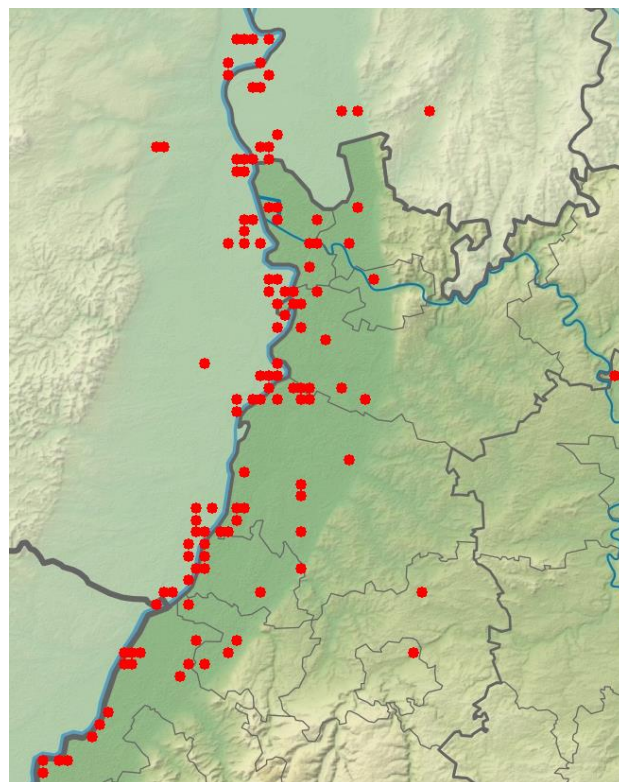

Reiherenten-Meldungen im 4. Quartal 2019

Bergente:

Relativ spätes Erscheinen von Wintergästen:

1 Ind. 1x weibchenfarbig 14.12.19 Knielinger See (Andreas Vogel)
 2 Ind. 1x Männchen 1. KJ / diesjährig / 1x weibchenfarbig
 21.12.19 Offene Wasserfläche Staustufe (Andreas Vogel)
 2 Ind. 1x Männchen immatur / 1x weibchenfarbig 28.12.19
 Offene Wasserfläche Staustufe (Andreas Vogel)

Bergente
Jahreszeitliche Verteilung Beobachtungen

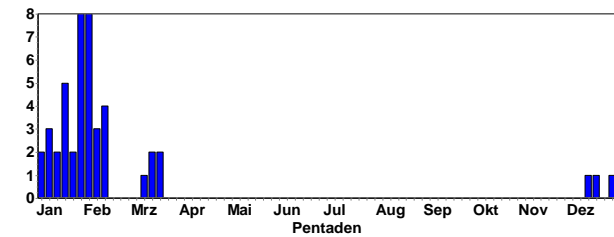

Samtente
Jahreszeitliche Verteilung Beobachtungen

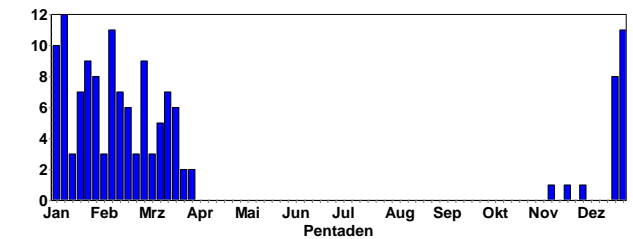

Im Vergleich dazu 2018

Bergente
Jahreszeitliche Verteilung Beobachtungen

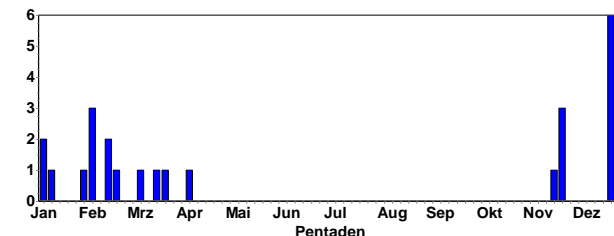

1 Ind. 1x weibchenfarbig 01.12.19 Abgrabung Hochstetten (Andreas Vogel)
1 Ind. 1x weibchenfarbig 03.12.19 Kiessee bei Daimler-Benz (Ulf Janz)

Schellente:



Eiderente:

Eiderente
Jahreszeitliche Verteilung Beobachtungen

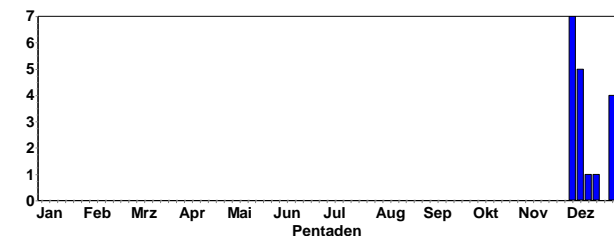

1 Ind. 03.-14.12.19 NSG Erlachsee (KA) (Niko Falk et al.)
1 Ind. 1x Weibchen 27.-31.12.19 Knielinger See (Andreas Vogel et al.)
1 Ind. 28.12.19 Knielinger See (Steffen Tillmanns)



Eiderenten-Erpel an der Nordsee © D. Koch

Samtente: bisher kaum aufgetreten!

Samtente
Jahreszeitliche Verteilung Beobachtungen

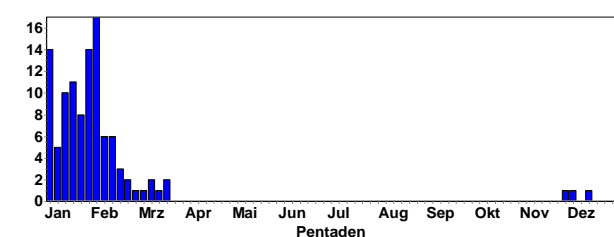

Schellente im Abflug © D. Koch

Schellente
Jahreszeitliche Verteilung Beobachtungen

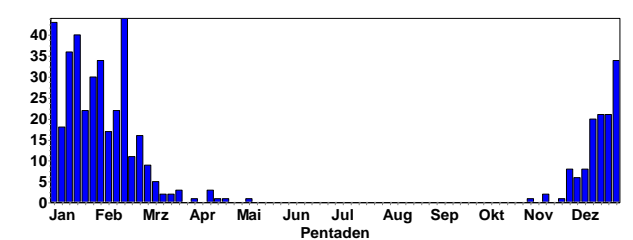

Dazu 2018:

Schellente
Summen der Pentadenmaxima

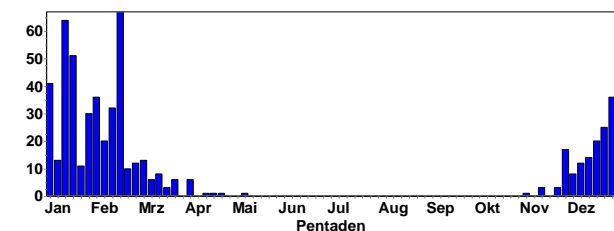

Dazu 2018:

Schellente
Jahreszeitliche Verteilung Beobachtungen

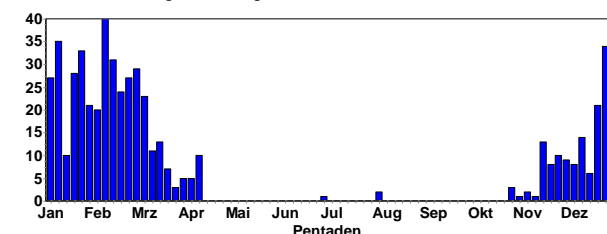

Ansammlungen:

36 Ind. 22x Männchen / 14x Weibchen 29.12.19 Silbersee bei Roxheim (Falk Pollähne)
 32 Ind. 30.12.19 Silbersee bei Roxheim (Jürgen Dreher)
 25 Ind. 25.12.19 Silbersee bei Roxheim (Günther Fehr)
 25 Ind. 29.12.19 Rhein-km 350 [7015_1_23n] (Andreas Vogel)
 22 Ind. 13x Männchen / 9x Weibchen 29.12.19 Roxheimer Altrhein & Silbersee (Volker Schmidt)
 22 Ind. 27.12.19 Abgrabung Hochstetten (Eberhard Körner)
 20 Ind. 21.12.19 Altrhein Illingen Nord (Gerd Schön)
 20 Ind. 12x Männchen adulte / 8x Weibchen adulte Gesang / Balz Weitere Fotos bei Natur Gucker 28.12.19 Abgrabung Hochstetten (Christoph Armbruster)
 18 Ind. 30.12.19 Fermasee NSG Altrhein Neuburg (Jochen Winter)



Schellenten-Balz © C. Armbruster

17 Ind. 30.12.19 Silbersee bei Roxheim (Lennart Kaminske)
 17 Ind. 11x Männchen / 6x Weibchen 01.12.19 Dettenheim [6816_1_13s] (Andreas Vogel)
 17 Ind. 9x Männchen / 8x Weibchen Zusammen mit Reiherenten 17.12.19 Ketscher Altrhein (HD) (Gerald Kiefer)
 17 Ind. 29.12.19 Karlsruhe [6916_1_11n] (Uli Kofler)
 15 Ind. 22.12.19 Altrhein Illingen Nord (Gerd Schön)
 14 Ind. 14.12.19 Rhein-km 350 [7015_1_23n] (Gerd Schön)

13 Ind. 30.12.19 Wörth am Rhein [6915_4_58n] (Yann Tanguy)

13 Ind. 28.12.19 Knielinger See (Steffen Tillmanns)

12 Ind. 07.12.19 Ketsch [6617_1_12n] (Jürgen Dreher)

12 Ind. 30.12.19 Rheinstetten [7015_2_17n] (Jochen Winter)

11 Ind. 8x Männchen / 3x Weibchen 22.12.19 Roxheimer Altrhein & Silbersee (Volker Schmidt)

11 Ind. 28.12.19 Silbersee bei Roxheim (Andreas Kohler)

11 Ind. 28.12.19 Silbersee bei Roxheim (Markus Forst)

11 Ind. 7x Männchen adulte / 4x Weibchen adulte 30.12.19 Roxheimer Altrhein & Silbersee (Heiko Geske)

11 Ind. 6x Männchen / 5x Weibchen Mitbeobachter: Jürgen Kläger 18.12.19 Rhein-km 342 [7014_4_59s] (Angela Bitterlich)

11 Ind. 18.12.19 Rhein-km 342 [7014_4_59s] (Jürgen Kläger)

11 Ind. 6x Männchen / 5x Weibchen 29.12.19 Ketscher Altrhein (HD) (Wolfgang Dreyer)

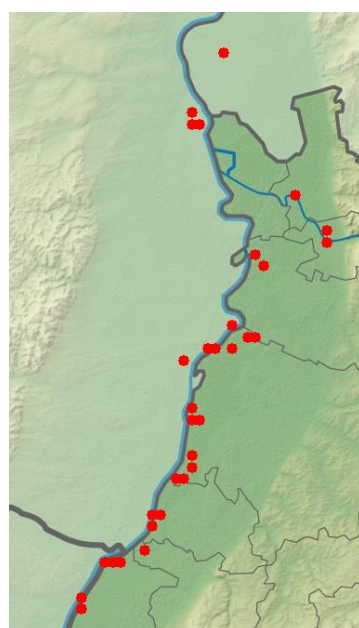

Schellenten-Meldungen im 4. Quartal 2019

Zwergsäger:

Zwergsäger
Jahreszeitliche Verteilung Beobachtungen

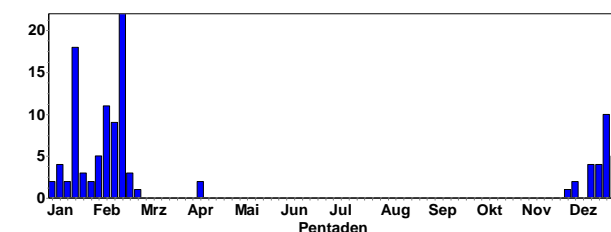

Zwergsäger
Summen der Pentadenmaxima

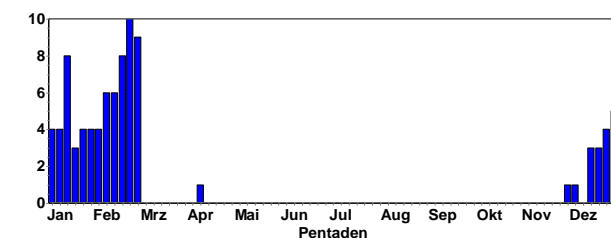

1 Ind. 1x Weibchen 30.11.19 NSG Mechtersheimer Tongruben (Jürgen Kutzer)
 1 Ind. 1x weibchenfarbig Mitbeobachter Ulf Janz 05.12.19 NSG Mechtersheimer Tongruben (Simon Steiger)
 3 Ind. 1x Männchen / 2x Weibchen 14.12.19 Ochsenlachen-See Süd (Falk Pollähne)
 1 Ind. 1x Männchen 14.12.19 Römerberg Mechtersheimer Tongruben (Michael Wink)
 3 Ind. 14.12.19 11112400 (WVZ) (Rhein-Pfalz-Kreis) (Volker Schmidt)
 3 Ind. 1x Männchen / 2x Weibchen 20.12.19 Silbersee bei Roxheim (Fabian Schrauth)
 1 Ind. 1x weibchenfarbig 20.12.19 NSG Mechtersheimer Tongruben (Eberhard Körner)
 3 Ind. 1x Männchen / 2x Weibchen OSL-S 21.12.19 Roxheimer Altrhein & Silbersee (Volker Schmidt)
 3 Ind. 1x Männchen / 2x Weibchen 22.12.19 Ochsenlachen-See Süd (Axel Frey)
 2 Ind. 1x Männchen / 1x Weibchen 23.12.19 NSG Mechtersheimer Tongruben (Ina Ottusch)
 4 Ind. 2x Männchen / 2x Weibchen OLS-S 25.12.19 Roxheimer Altrhein & Silbersee (Volker Schmidt)
 2 Ind. 1x Männchen / 1x Weibchen 26.12.19 NSG Mechtersheimer Tongruben (Monika Kruse)
 2 Ind. 1x Männchen adult / 1x Weibchen adult 26.12.19 NSG Mechtersheimer Tongruben (Detlef Metzner)
 2 Ind. 26.12.19 Ochsenlachen-See Nord (Birgit Fischer)
 5 Ind. 3x Männchen / 2x Weibchen OLS-S 29.12.19 Roxheimer Altrhein & Silbersee (Volker Schmidt)
 1 Ind. 1x Männchen 30.12.19 Roxheimer Altrhein & Silbersee (Jürgen Kutzer)
 5 Ind. 3x Männchen / 2x Weibchen 31.12.19 Ochsenlachen-See Süd (Axel Frey)
 1 Ind. 1x Weibchen 31.12.19 NSG Mechtersheimer Tongruben (Falk Pollähne)



Gänsesäger-Weibchen © W. Fischer

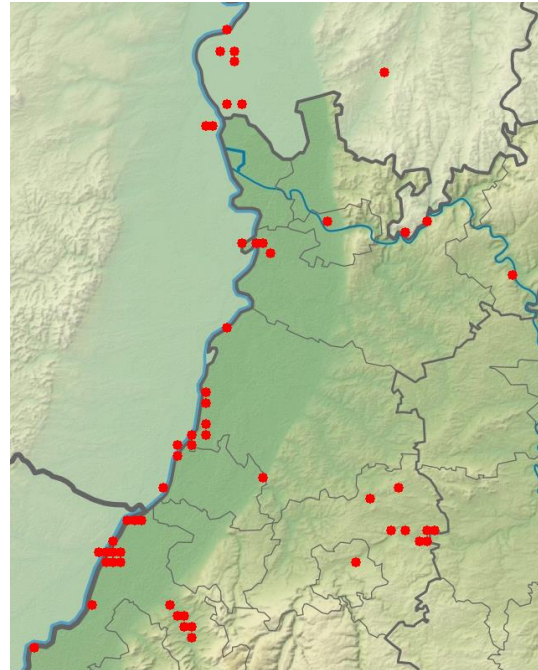

Gänsesäger-Meldungen im 4. Quartal 2019

Gänsesäger:

Gänsesäger
Jahreszeitliche Verteilung Beobachtungen

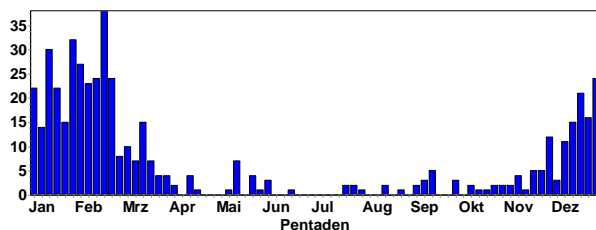

Gänsesäger
Summen der Pentadenmaxima

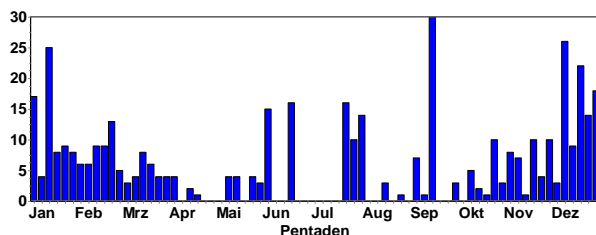

Ansammlungen:

26 Ind. 07.12.19 Ketsch [6617_1_12n] (Jürgen Dreher)
 22 Ind. 21.12.19 Abgrabung Bärensee (Rastatt) (Klaus Lechner)
 19 Ind. 11.12.19 Rhein-km 342 [7014_4_59s] (Gerd Schön)
 18 Ind. 28.12.19 Abgrabung Bärensee (Rastatt) (Andreas Vogel)
 14 Ind. 23.12.19 Ketscher Altrhein (HD) (Jürgen Dreher)
 13 Ind. 7x Männchen / 6x Weibchen 08.12.19 Ketsch [6617_1_12n] (Gerald Kiefer)
 12 Ind. 2x Männchen / 10x Weibchen 10.12.19 11121501 (WVZ) (Rhein-Pfalz-Kreis) (Thomas Dolich)
 12 Ind. 26.12.19 NSG Aalkistensee (Enzkreis) (Eberhard Körner)
 10 Ind. 1x Männchen / 9x weibchenfarbige 7 gemeinsam bei Gefiederpflege, 3 gemeinsam beim Tauchen 27.10.19 Mühlacker [7019_3_43n] (Herbert Voith)
 10 Ind. 27.10.19 Mühlacker [7019_3_43n] (Katharina Blum)
 10 Ind. 17.11.19 Pforzheim [7118_1_04n] (Stefan Bucker)
 10 Ind. 3x Männchen / 7x Weibchen 01.12.19 Mühlacker [7019_3_34s] (Herbert Voith)
 10 Ind. 29.12.19 Rhein-km 350 [7015_1_23n] (Andreas Vogel)

9 Ind. 14.12.19 NSG Aalkistensee (Enzkreis) (Eberhard Körner)
 9 Ind. 4x Männchen / 5x Weibchen 14.12.19 NSG Aalkistensee (Enzkreis) (Jürgen Blessing)
 9 Ind. 5x Männchen adulte / 4x Weibchen adulte (5x stationär, 4x stationär) 29.12.19 Steinmauern, Gäns-Rhein/Alt-rhein (Martin Seiser)

Mittelsäger:

Mittelsäger
Jahreszeitliche Verteilung Beobachtungen

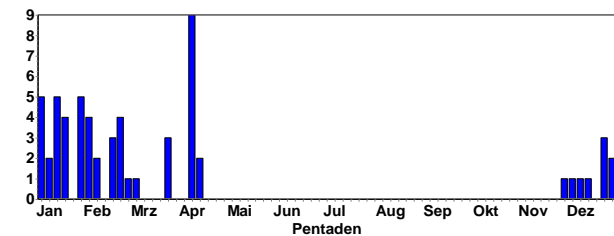

1 Ind. 30.11.19 Abgrabung Liedolsheim (Steffen Tillmanns)
 2 Ind. 02.12.19 Abgrabung Grötzingen (Niko Falk)
 1 Ind. 1x Weibchen 11.-28.12.19 Rhein-km 342 [7014_4_59s] (Gerd Schön)
 1 Ind. 1x weibchenfarbig 22.12.19 Abgrabung Bärensee (Rastatt) (Lukas Ehmke)
 1 Ind. 28.12.19 Altrhein Bärensee (Rastatt) (Werner Jansen)

Fasan:

Fasan
Jahreszeitliche Verteilung Beobachtungen

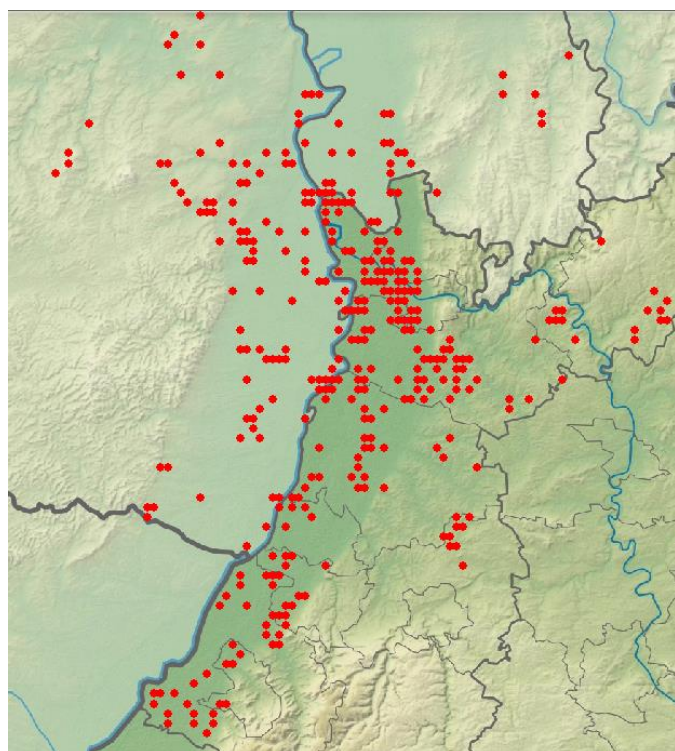
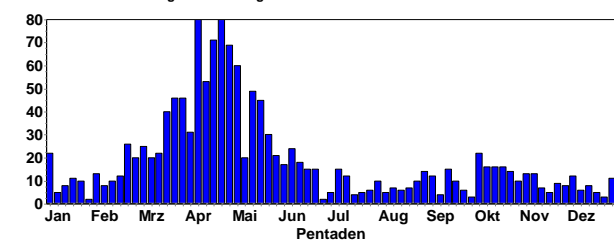

Fasan-Meldungen in 2019

Rebhuhn:

Rebhuhn
Jahreszeitliche Verteilung Beobachtungen

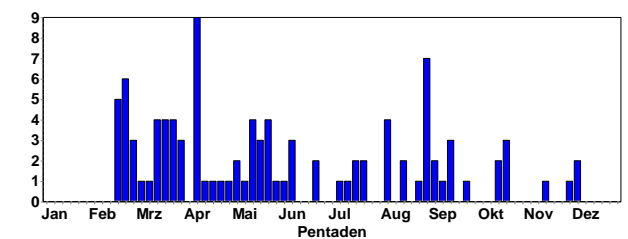

11 Ind. 16.10.19 VSG Ackerplateau Ober-Flörsheim (Johannes Ernst)
 5 Ind. 17.10.19 Ober-Flörsheim [6314_2_19n] (A (Falk Pol-lähne)
 10 Ind. 18.10.19 VSG Ackerplateau Ober-Flörsheim (Johannes Ernst)
 2 Ind. 19.10.19 Oberschefflenz NW [6521_4_47s] (Elmar Werling)
 3 Ind. 19.10.19 Lichtenau [7314_1_01s] (Uwe Wagner)
 5 Ind. 12.11.19 Bellheim [6815_2_17n] (Joachim Zürker)
 21 Ind. 29.11.19 Frankenthal (Pfalz) [6415_4_40] (Michael Rademacher)
 2 Ind. 02.12.19 Altheim, MOS (J.Rückert)
 1 Ind. nach Sonnenuntergang 04.12.19 Dallau Schmieds-grund (Matthias T. Müller)

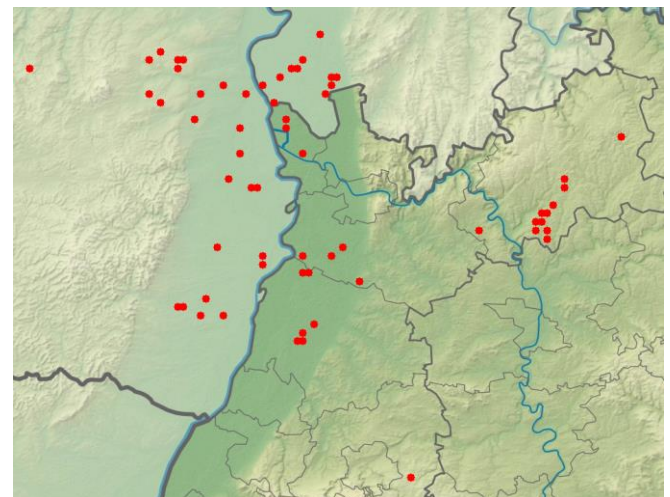

Rebhuhn-Meldungen in 2019

Auerhuhn:

5 Meldungen aus dem Bereich Nordschwarzwald liegen vor.

Rosaflamingo:

3 Ind. überfliegend 18.10.19 Oberhausen-Rheinhausen [6716_2] (Gabi Picke)

Zwergtaucher:

Zwergtaucher
Jahreszeitliche Verteilung Beobachtungen

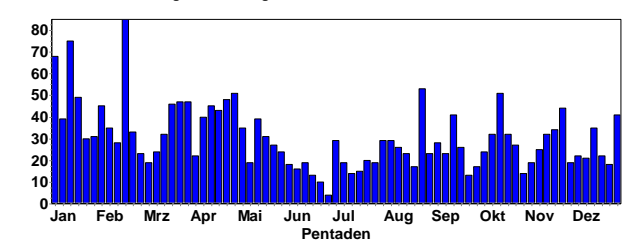

Zwergtaucher
Summen der Pentadenmaxima

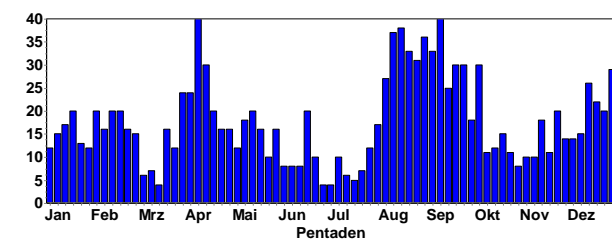

Haubentaucher
Summen der Pentadenmaxima

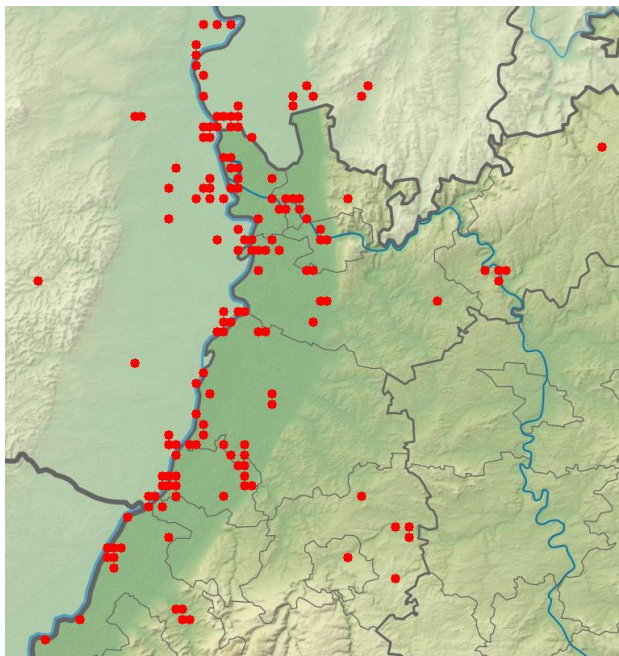
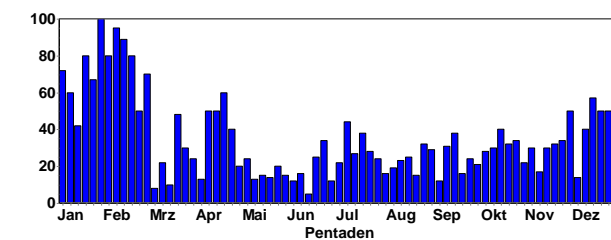

Zwergtaucher-Meldungen im 4. Quartal 2019

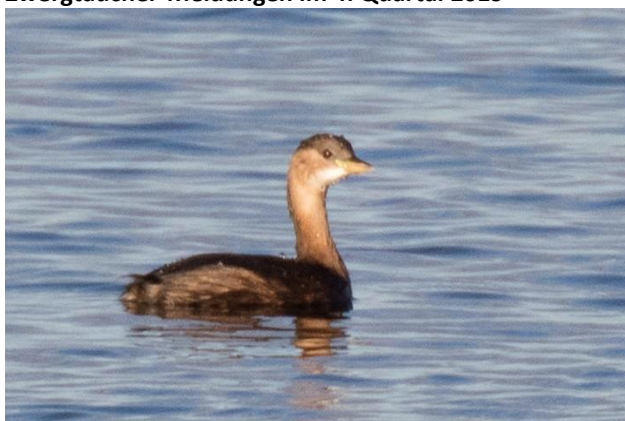

Zwergtaucher © J. Dreher



Haubentaucher © J. Dreher

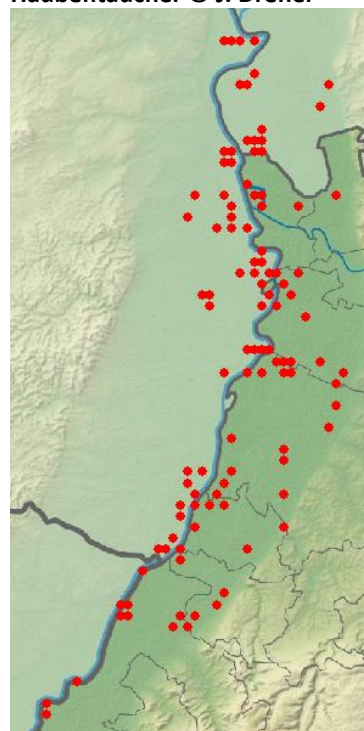

Haubentaucher-Meldungen im 4. Quartal 2019

Haubentaucher:

Haubentaucher
Jahreszeitliche Verteilung Beobachtungen

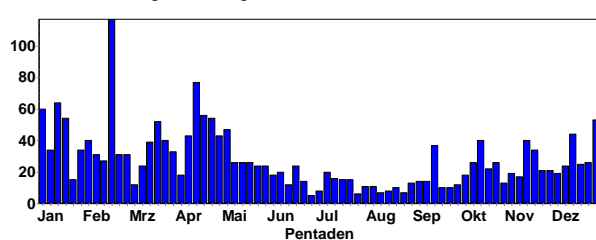

Rothalstaucher:

Rothalstaucher
Jahreszeitliche Verteilung Beobachtungen

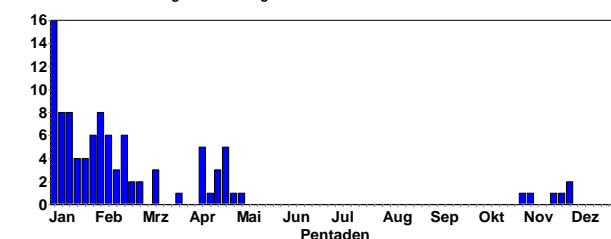

1 Ind. 17.-30.11.19 Marxscher Weiher bei Waldsee (Thomas Dolich et al.)

1 Ind. 27.12.19 Abgrabung Hochstetten (Eberhard Körner)

Ohrentaucher:

Ohrentaucher
Jahreszeitliche Verteilung Beobachtungen

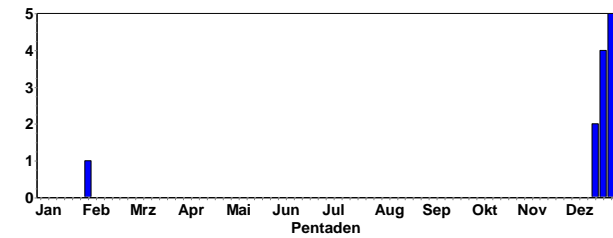

- 1 Ind. 21.-30.12.19 Roxheimer Altrhein & Silbersee (Johannes Ernst et al.)
2 Ind. 29.12.19 Roxheimer Altrhein & Silbersee (Volker Schmidt)

Schwarzhalstaucher:

Schwarzhalstaucher
Jahreszeitliche Verteilung Beobachtungen

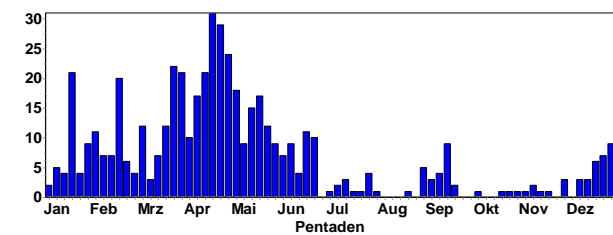

Schwarzhalstaucher
Summen der Pentadenmaxima

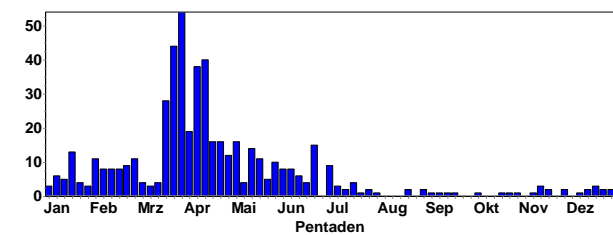

Schwarzhalstaucher © C. Armbruster

- 1 Ind. 03.10.19 NSG Wagbachniederung (Jürgen Blessing)
1 Ind. 22.10.19 Klärteiche Offstein (Falk Pollähne)
1 Ind. 26.10.19 Omlor-Grube Wattenheim (PPetermann)
1 Ind. 09.11.19 Klärteiche Offstein (Falk Pollähne)
2 Ind. 17.-30.11.19 Wörther Rheinhafen (Andreas Vogel)
2-3 Ind. 01.-22.12.19 Abgrabung Leopoldshafen (A Vogel)
1 Ind. 08.12.19 Abgrabung Leopoldshafen (S Tillmanns)
1 Ind. 10.12.19 Marxscher Weiher bei Waldsee (T Dolich)
1 Ind. 14.12.19 Römerberg Mechtersheimer Tongruben (Dieter und Ute Hoffmann)
1 Ind. 16.12.19 Silbersee bei Roxheim (Axel Frey)

- 2 Ind. 21.-31.12.19 NSG Hinterer Roxheimer Altrhein (Florian Braun et al.)
2 Ind. 25.12.19 Wörth am Rhein (Jürgen Kutzer)
1 Ind. Schlichtkleid 26.12.19 NSG Mechtersheimer Tongruben (Monika Kruse)
1 Ind. 27.12.19 Abgrabung Hochstetten (Eberhard Körner)
1 Ind. Nahrung suchend 28.12.19 Linkenheim-Hochstetten (Christoph Armbruster)

Sterntaucher: (nur 1 Meldung von einem untypischen Ort)

- 1 Ind. 19.11.19 Mannheim (Bellenkrappen) (Joseph Minor)

Prachtaucher:

Prachtaucher
Jahreszeitliche Verteilung Beobachtungen

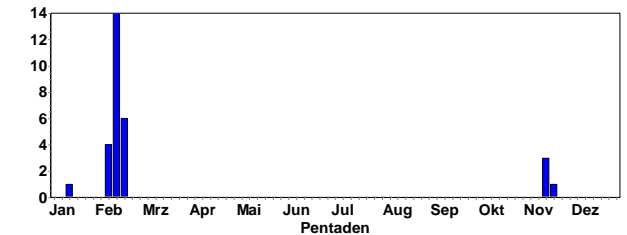

- 1 Ind. im Nordosten des Silbersees 15.11.19 Silbersee bei Roxheim (Fabian Schrauth)
1 Ind. SK (wohl K2 oder älter), genaue Altersbestimmung aber aufgrund Beobachtungsbedingungen nicht möglich 16.-17.11.19 Wörther Rheinhafen (Fabian Bindrich, A. Vogel)

Kormoran:

Kormoran
Jahreszeitliche Verteilung Beobachtungen

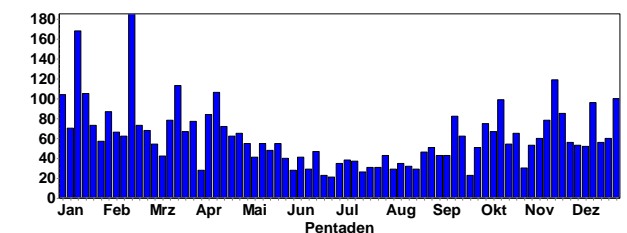

Kormoran
Summen der Pentadenmaxima

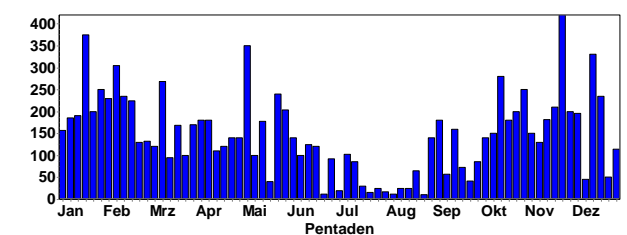

Kormoran © J. Dreher

Größere Ansammlungen:

330 Ind. im Trupp fischend 15.12.19 Wörther Rheinhafen (Fabian Bindrich)
 250 Ind. 01.11.19 NSG Mechtersheimer Tongruben (Jürgen Dreher)
 236 Ind. rastend / ruhend 23.11.19 Neuhofener Altrhein NSG (Alfred Amberger)
 210 Ind. Schlaf- / Sammelplatz 18.11.19 Alter Baggersee im nördl. Böll (Falk Pollähne)
 200 Ind. 26.10.19 NSG Mechtersheimer Tongruben (Detlef Metzger)
 200 Ind. rastend / ruhend 01.12.19 Neuhofener Altrhein NSG (Alfred Amberger)
 196 Ind. Schlaf- / Sammelplatz 02.12.19 NSG LA Fretterloch (Peter Petermann)
 182 Ind. rastend / ruhend 15.11.19 Neuhofener Altrhein NSG (Alfred Amberger)
 180 Ind. 20.10.19 Karlsruhe [6916_1_11n] (Jan Ullemeyer)
 170 Ind. Schlaf- / Sammelplatz 14.10.19 Alter Baggersee im nördl. Böll (Falk Pollähne)
 152 Ind. 16.11.19 11120602 (WVZ) (Rhein-Pfalz-Kreis) (Alfred Amberger)
 150 Ind. rastend / ruhend 13.10.19 NSG LA Heegwasser (Bergstraße) (Peter Petermann)
 150 Ind. rastend / ruhend 03.11.19 Neuhofener Altrhein NSG (Alfred Amberger)
 140 Ind. mind. 130 in Formation ziehend 03.10.19 Klärteiche Offstein (Falk Pollähne)
 130 Ind. rastend / ruhend 09.11.19 Neuhofener Altrhein NSG (Alfred Amberger)
 130 Ind. rastend / ruhend 12.11.19 Neuhofener Altrhein NSG (Alfred Amberger)
 128 Ind. Schlafplatzzählung Anja Lehmann 23.11.19 Rench-Mündung Helmlingen (Rast (Jochen Lehmann))
 120 Ind. Schlaf- / Sammelplatz 29.10.19 Neuhofener Altrhein NSG (Alfred Amberger)
 120 Ind. rastend / ruhend 05.11.19 Neuhofener Altrhein NSG (Alfred Amberger)
 115 Ind. 03.11.19 Eggenstein-Leopoldshafen (Steffen Tillmanns)
 114 Ind. 28.12.19 Altrheinsee mit Babywöhrle (Falk Pollähne)
 114 Ind. 28.12.19 Altrheinsee mit Babywöhrle (Stella Mielke)
 110 Ind. 14.10.19 NSG LA Fretterloch (Michael Wink)
 105 Ind. Flug abends am Schlafplatz. 09.11.19 NSG Wagbachniederung (Ulrich Mahler)
 100 Ind. 17.12.19 Hafen Germersheim (Ulf Janz)
 100 Ind. ziehend von N nach S 05.10.19 Lichtenau [7314_1_02n] (Uwe Wagner)
 100 Ind. 03.12.19 Knielinger See (Ulf Janz)
 98 Ind. 27.10.19 Vorderer Roxheimer Altrhein (Harald Bott)
 91 Ind. Schlafplatzzählung 23.11.19 Entenloch, Greffern (Rastatt) (Jochen Lehmann)

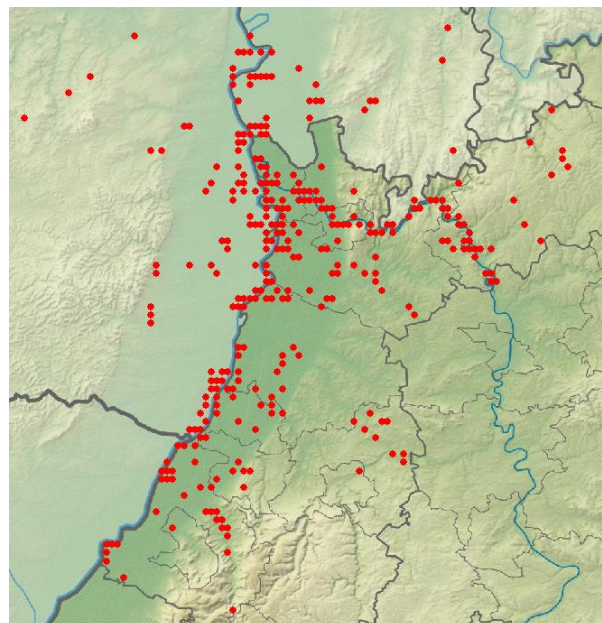

Kormoran-Meldungen aus dem 4. Quartal 2019

Löffler:

Löffler
Jahreszeitliche Verteilung Beobachtungen

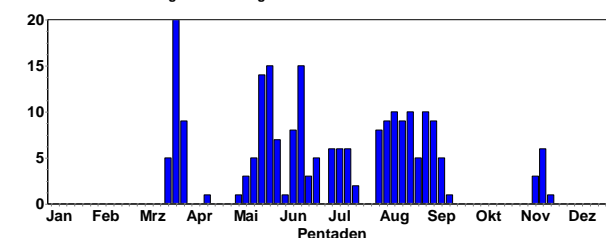

1 Ind. 1x immatur Beringung am linken Bein - NALX
 09.-20.11.19 NSG Roxheimer Altrhein (Axel Frey et al.)

Rohrdommel:

Rohrdommel
Jahreszeitliche Verteilung Beobachtungen

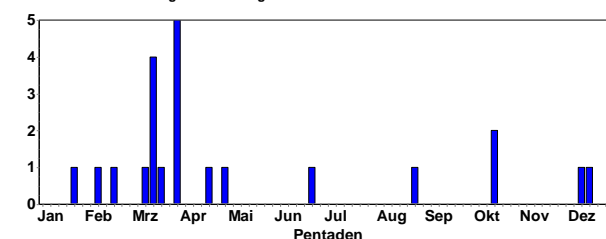

1 Ind. 13.10.19 NSG Der Spieß - (Volker Schmidt)
 1 Ind. 14.10.19 NSG Der Spieß - (Gerd Ebel)
 1 Ind. 10.12.19 Autobahnsee Hockenheim (W Eckerlein)
 1 Ind. 12.12.19 11120602 (WVZ) (Rhein-Pfalz-Kreis) (Alfred Amberger)

Silberreiher:

Silberreiher
Jahreszeitliche Verteilung Beobachtungen

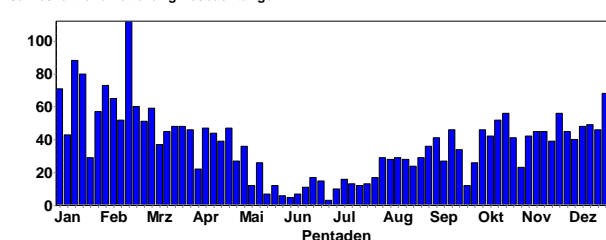

Silberreiher
Summen der Pentadenmaxima

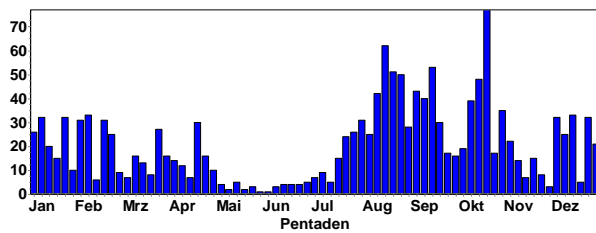

Im Vergleich dazu 2018

Silberreiher
Summen der Pentadenmaxima

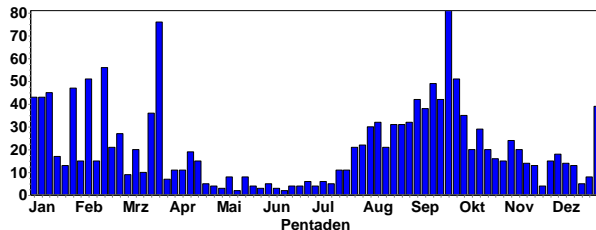

Ansammlungen:

77 Ind. Schlaf- / Sammelplatz morgens, fliegen 7:30-7:46 aus 22.10.19 NSG LA Welsches Loch (Peter Petermann)
 48 Ind. Schlaf- / Sammelplatz 14.10.19 NSG LA Welsches Loch (Josef Kreuziger)
 45 Ind. 15.10.19 NSG LA Welsches Loch (Walter Branner)
 43 Ind. 20.10.19 Bruchsal Neuwiesen (Henrik Klar)
 41 Ind. Schlaf- / Sammelplatz fliegen 7:11-7:27 aus 13.10.19 NSG LA Welsches Loch (Peter Petermann)
 40 Ind. 14.10.19 NSG LA Welsches Loch (Michael Wink)
 39 Ind. 12.10.19 Bruchsal Neuwiesen (Uli Kofler)
 35 Ind. Schlaf- / Sammelplatz 33 fliegen von 6:30-7:14 aus, 2 noch 7:50 dort 28.10.19 NSG LA Welsches Loch (Peter Petermann)
 34 Ind. 20.10.19 Bruchsal Neuwiesen (Herbert Voith)
 33 Ind. Schlaf- / Sammelplatz Einflug von 16:45 bis 17:00 14.12.19 NSG LA Welsches Loch (Peter Petermann)
 32 Ind. Schlaf- / Sammelplatz Einflug von 16:35 bis 17:07, Schlafplatz in Weiden 02.12.19 NSG LA Welsches Loch (Peter Petermann)



Silberreiher © C. Bernitt

32 Ind. 23.12.19 NSG LA Welsches Loch (Peter Petermann)
 30 Ind. 10.10.19 NSG LA Welsches Loch (Walter Branner)
 29 Ind. 19.10.19 Bruchsal Neuwiesen (Tobias Lepp)

28 Ind. 20.10.19 Saalbachniederung (gesamt) (Martin Neub)
 27 Ind. 14.10.19 NSG Weschnitz-Insel von Lorsch (Hans Josef Bell)
 25 Ind. Schlaf- / Sammelplatz Einflug 16:30-17:02 07.12.19 NSG LA Welsches Loch (Peter Petermann)
 23 Ind. 08.12.19 NSG Wagbachniederung (Ulrich Mahler)
 22 Ind. begleiten fischende Kormorane 05.11.19 Lampertheimer Altrhein (Peter Petermann)
 21 Ind. vornehmlich in der Weschnitzinsel 12.10.19 NSG Weschnitz-Insel von Lorsch (Christian Zurek)
 21 Ind. 30.12.19 NSG LA Welsches Loch (Peter Petermann)
 19 Ind. 03.10.19 NSG Wagbachniederung (Jürgen Blessing)

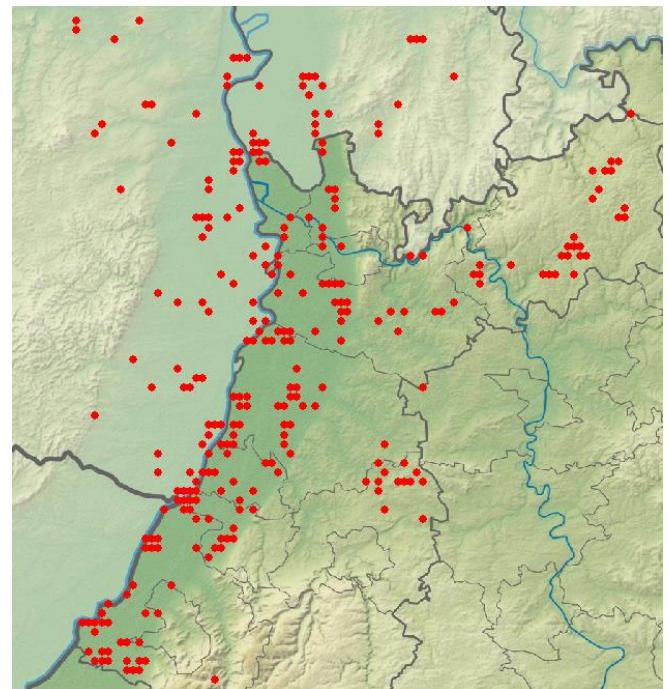

Silberreiher-Meldungen im 4. Quartal 2019

Graureiher:

Graureiher
Jahreszeitliche Verteilung Beobachtungen

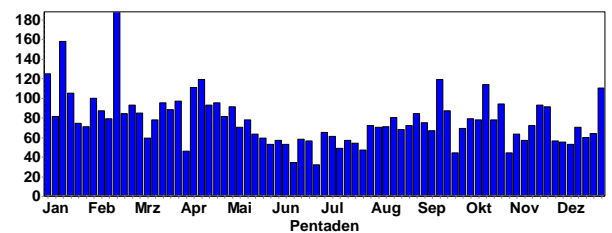

Graureiher
Summen der Pentadenmaxima

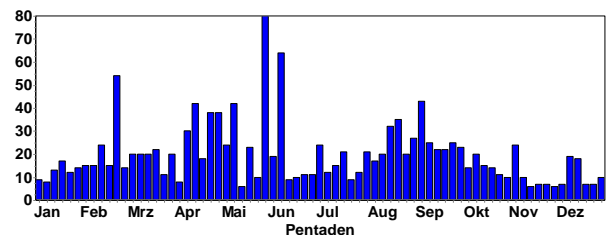

Ansammlungen:

24 Ind. 03.11.19 Karlsruhe [6916_1_12s] (Uli Kofler)
 20 Ind. 12.10.19 Karlsruhe [6916_1_12s] (Uli Kofler)
 19 Ind. 08.12.19 Eggenstein-Leopoldshafen [6916 (Steffen Tillmanns)]

15 Ind. 14.10.19 NSG LA Heegwasser [6416_2_07n] (Michael Wink)
 15 Ind. 14.10.19 NSG Weschnitz-Insel von Lorsch (Hans Josef Bell)
 15 Ind. 14.12.19 Römerberg Mecktersheimer Tongruben (Michael Wink)
 14 Ind. 04.10.19 NSG Wagbachniederung (Rainer Ruess)
 14 Ind. Ziehend 06.10.19 Ettlingen [7116_1_04n] (Bettina Haßler)



Graureiher © B. Steiner

14 Ind. 20.10.19 NSG Roßweiher (Enzkreis) (Eberhard Körner)
 13 Ind. 17.10.19 Saalbachniederung (gesamt) (Steffen Tillmanns)
 12 Ind. SW ziehend dz SW 06.10.19 Knittlingen [6918_3_55n] (Eberhard Körner)
 12 Ind. 13.10.19 NSG Wagbachniederung (Günther Fehr)
 12 Ind. 20.10.19 Maulbronn [6918_4_60s] (Stefan Bosch)
 12 Ind. 21.10.19 Saalbachniederung (gesamt) (Klaus Lechner)
 11 Ind. 15.10.19 Bruchsal Neuwiesen (Klaus Lechner)
 11 Ind. 20.10.19 Bruchsal Neuwiesen (Herbert Voith)
 11 Ind. 23.10.19 NSG Roßweiher (Enzkreis) (Eberhard Körner)
 10 Ind. rastend / ruhend 04.10.19 Neuhofener Altrhein NSG (Alfred Amberger)
 10 Ind. 13.10.19 Klärteiche Offstein (WVZ) (Bad Dürkheim) (Rudi Holleitner)
 10 Ind. 26.10.19 NSG Weschnitz-Insel von Lorsch (Christian Zurek)
 10 Ind. 09.11.19 NSG Weschnitz-Insel von Lorsch (Christian Zurek)
 10 Ind. 31.12.19 Bellheim [6815_2_17n] (Joachim Zürker)
 10 Ind. 12.10.19 1308179 (WVZ) (RNK) (Frithjof Pölzing)
 10 Ind. 22.10.19 Maulbronn [6918_4_60s] (Stefan Bosch)
 10 Ind. 25.10.19 NSG Roßweiher (Enzkreis) (Eberhard Körner)
 10 Ind. 28.12.19 NSG Wagbachniederung (Jürgen Kutzer)

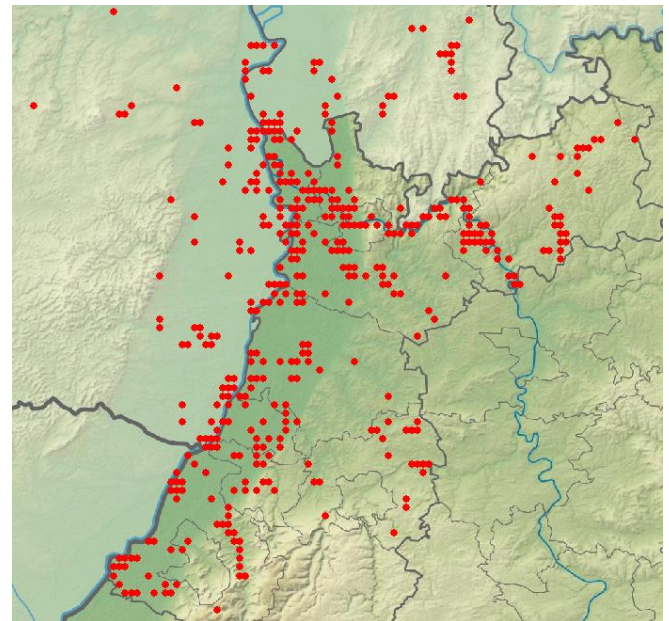

Graureiher-Meldungen im 4. Quartal 2019

Purpureiher:

Purpureiher
 Jahreszeitliche Verteilung Beobachtungen

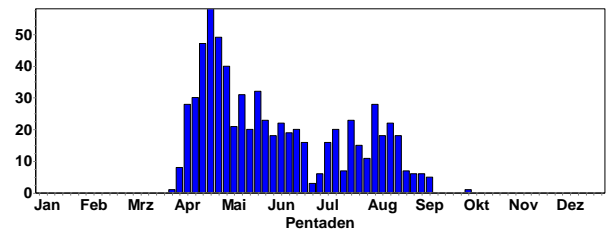

1 Ind. 1x 1. KJ Brauner Reiher, Graureihergroß, Rohrdommel ausgeschlossen wegen langem Schnabel und langem, dünnem Hals, aufgrund brauner Färbung und fehlenden dunklen Federn sicher als 06.10.19 Rhein-km 350 [7015_1_23n] (Daniel Raddatz)

Seidenreiher:

Seidenreiher
 Jahreszeitliche Verteilung Beobachtungen

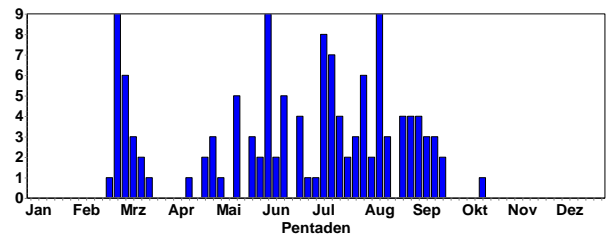

1 Ind. Schlaf- / Sammelplatz unter Silberreiher, fliegt 7:21 aus 13.10.19 NSG LA Welsches Loch (Peter Petermann)

Schwarzstorch:

Schwarzstorch
 Jahreszeitliche Verteilung Beobachtungen

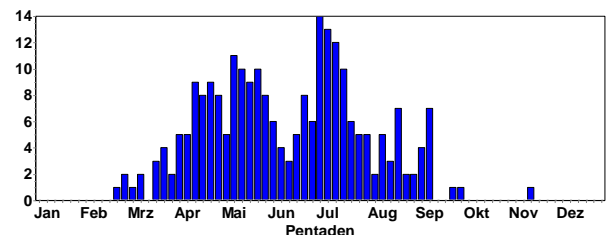

1 Ind. SW ziehend kreist über Schaflache mit 3 Rotmilanen und zieht Richtung S/W ab. Mitbeobachter Regina Müller 14.11.19 NO Gommersheim [6615_4_58s] (Alfred Amberger)

Weißstorch:

Weißstorch
Jahreszeitliche Verteilung Beobachtungen

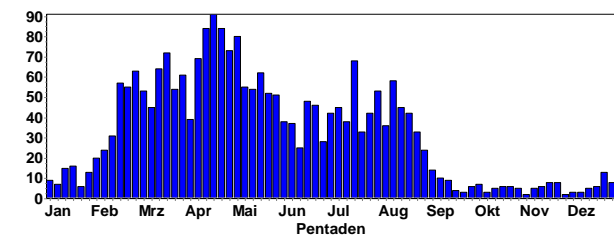

Weißstorch
Summen der Pentadenmaxima

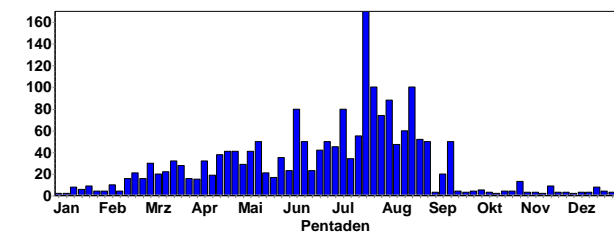

November-Weißstörche © B. Steiner

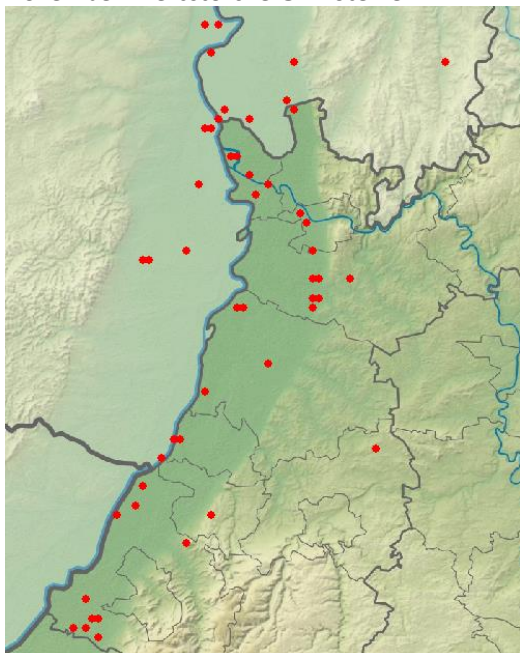

Weißstorch-Meldungen im 4. Quartal 2019

Fischadler:

Fischadler
Jahreszeitliche Verteilung Beobachtungen

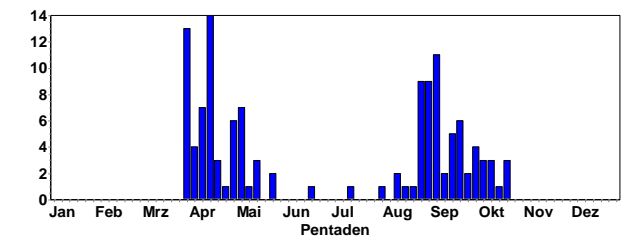

1 Ind. 1x 1. KJ SW ziehend 03.10.19 Eich-Gimbsheimer Altrhein (Volker Schmidt)

1 Ind. fliegt Rückhaltebecken an 03.10.19 Rimbach

[6318_4_47n] (Wolfgang Mayer)

1 Ind. 06.10.19 Tongruben, Jägerteiche (G Hagemeister)

1 Ind. SW ziehend 12:35 SW z. 10.10.19 Nußdorf

[6714_4_47s] (Fabian Bindrich)

1 Ind. wiederholt über dem Welschen Loch kreisend

10.10.19 NSG LA Welsches Loch (Walter Branner)

1 Ind. S ziehend Beobachtung von Moni Manjoki 12.10.19

Tongruben, Jägerteiche (Günther Hagemeister)

1 Ind. 1x immatur rastend / ruhend 13.10.19 NSG LA Welsches Loch (Peter Petermann)

1 Ind. vom Lampertheimer Altrhein kommend, fliegt dann den Rhein entlang nach Süden 19.10.19 Rhein-Km 439 (Bergstraße) (Fabian Schrauth)

1 Ind. 20.10.19 NSG LA Welsches Loch (Walter Branner)

1 Ind. 22.10.19 NSG LA Welsches Loch (Peter Petermann)

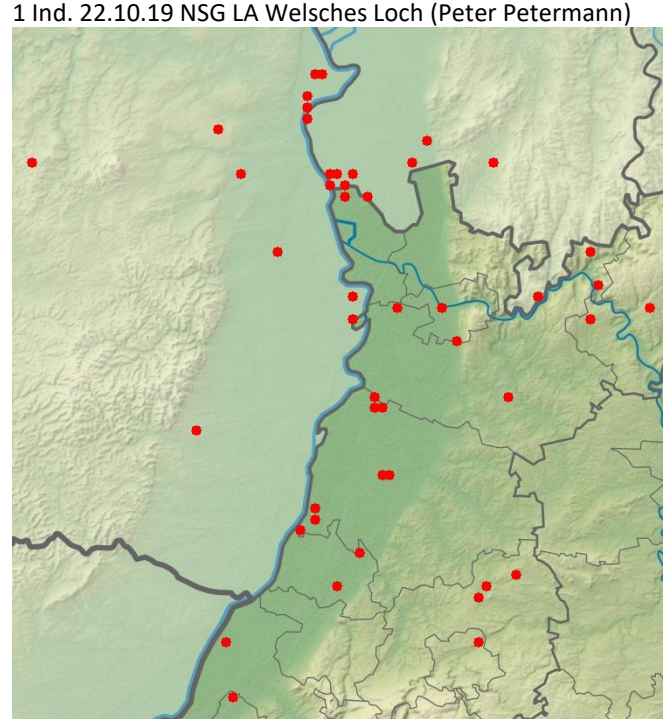

Fischadler-Meldungen in 2019

Wespenbussard: wenige späte Durchzügler

Wespenbussard
Jahreszeitliche Verteilung Beobachtungen

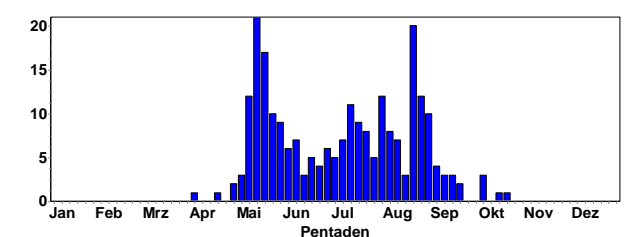

1 Ind. 1x 1. KJ / diesjährig 03.10.19 Klärteiche Offstein (Falk Pollähne)
 1 Ind. 1x 1. KJ SW ziehend 03.10.19 Eich-Gimbsheimer Altrhein (Volker Schmidt)
 1 Ind. 03.10.19 Klärteiche Offstein (Stella Mielke)
 1 Ind. 17.10.19 Hockenheim [6616_4_49n] Altrhein (Gabi Picke)
 1 Ind. rastend / ruhend Helle Morphe 18.10.19 Hockenheim [6616_4_49n] Altrhein (Gabi Picke)

Schreiadler:

1 Ind. 1x 1. KJ Bestimmung nachträglich anhand Literatur, leider keine Belegfotos. Saß auf Baum, Beob. mit Fernglas, Entfernung etwa 200m. Rotbraune Grundfärbung, angelegte Flügel. 03.11.19 O.Schefflenz Langgewann (Frank Laier)

Rohrweihe:

Rohrweihe
Jahreszeitliche Verteilung Beobachtungen

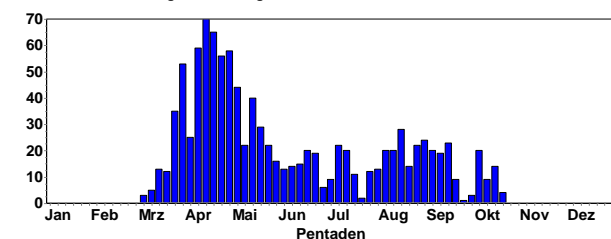

Letzte Beobachtungen ab 10.10.

1 Ind. 10.10.19 NSG Wagbachniederung (Helmut Rappold)
 NSG Der Spieß - (Fabian Schrauth)
 1 Ind. 11.10.19 NSG Wagbachniederung (Hans Werner)
 1 M 12.10.19 Hettingen, MOS (P.u.G.Rückert)
 4 Ind. 2x Weibchen / 2x 1. KJ 13.10.19 NSG Der Spieß - (Volker Schmidt)
 1 Ind. 1x 1. KJ / diesjährig 13.10.19 NSG LA Heegwasser (Bergstraße) (Peter Petermann)
 1 Ind. 1x Männchen dz SW 13.10.19 Malsch [7116_1_13s] (Karlsruhe) (Bettina Haßler)
 1 Ind. 1x Weibchen 13.10.19 Saalbachniederung [6817_1_23n] (Günther Fehr)
 1 Ind. 1x weibchenfarbig Spähflug über Feuchtgebiet 13.10.19 Saalbachniederung [6817_1_23n] (Niko Falk)
 2 Ind. 14.10.19 NSG Der Spieß - (Gerd Ebel)
 1 Ind. 1x Weibchen dz SW 14.10.19 Ettlingen [7016_3_55n] (Bettina Haßler)
 1 Ind. 1x 1. KJ / diesjährig 15.10.19 Worms [6216_3_42s] (Falk Pollähne)
 1 Ind. 1x Männchen adult 15.10.19 Ransweiler [6312_2_26s] (Margrit Franke)
 1 Ind. 1x weibchenfarbig 15.10.19 Saalbachniederung (gesamt) (Johannes Ernst)
 1 Ind. 1x Männchen adult 16.10.19 VSG Ackerplateau Oberflörsheim (Johannes Ernst)
 1 Ind. 16.10.19 Saalbachniederung (gesamt) (Werner Debatin)
 3 Ind. 2x Weibchen / 1x 1. KJ / diesjährig 19.10.19 NSG Der Spieß - (Volker Schmidt)
 1 Ind. 1x 1. KJ wohl nur dz 20.10.19 Eich-Gimbsheimer Altrhein (Volker Schmidt)
 1 Ind. 20.10.19 NSG Wagbachniederung (Martin Neub)

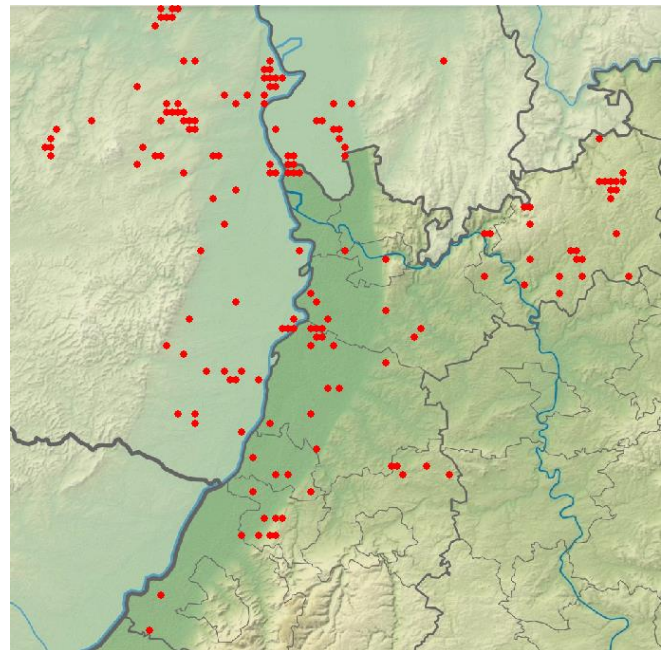

Rohrweihen-Meldungen in 2019

Kornweihe:

Kornweihe
Jahreszeitliche Verteilung Beobachtungen

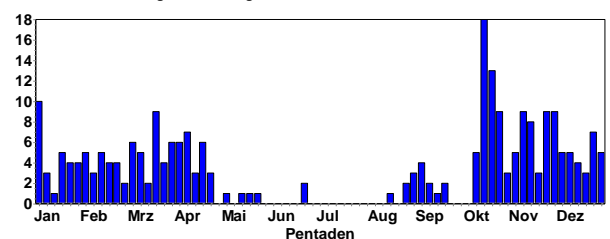

Kornweihe © D. Koch

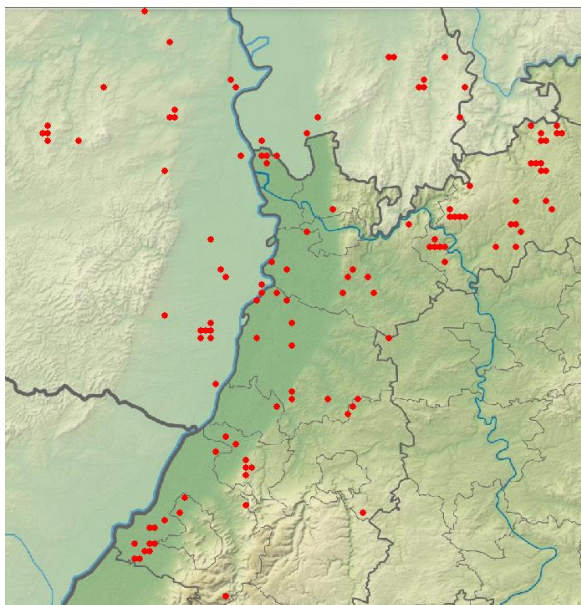

Kornweihen-Meldungen in 2019

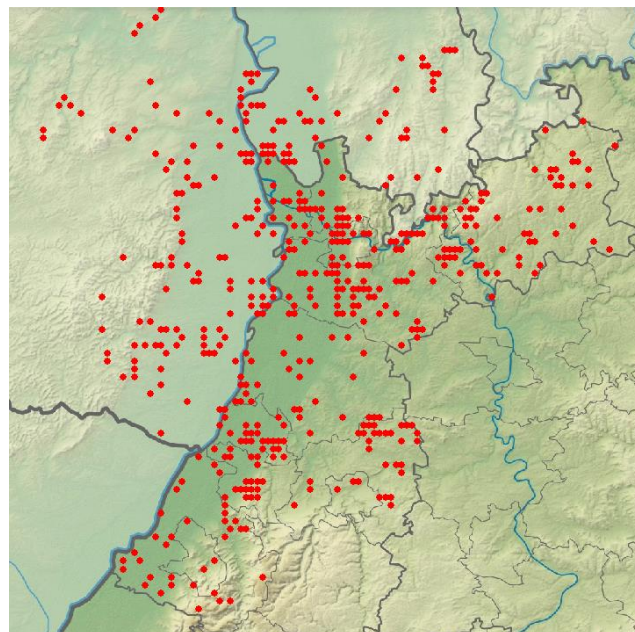

Sperber-Meldungen in 2019

Habicht:

Habicht
Jahreszeitliche Verteilung Beobachtungen

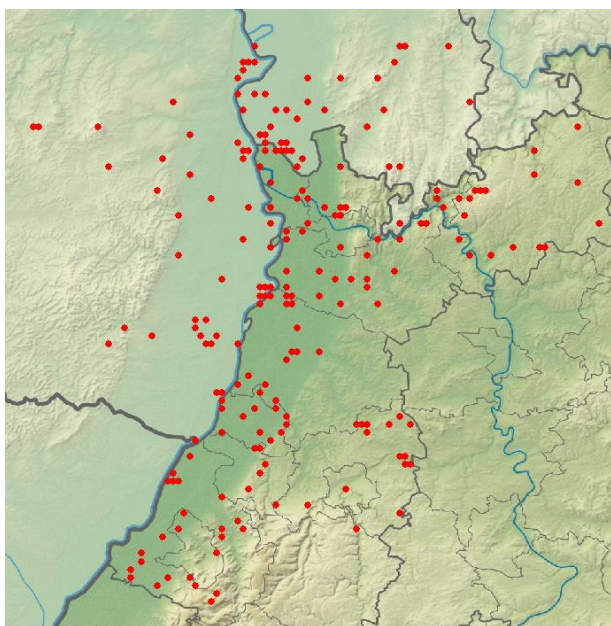
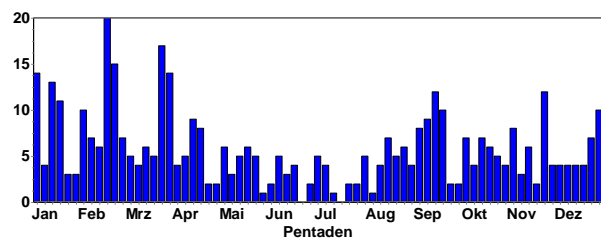

Habicht-Meldungen in 2019



Sperber © W. Fischer

Rotmilan:

Rotmilan
Jahreszeitliche Verteilung Beobachtungen

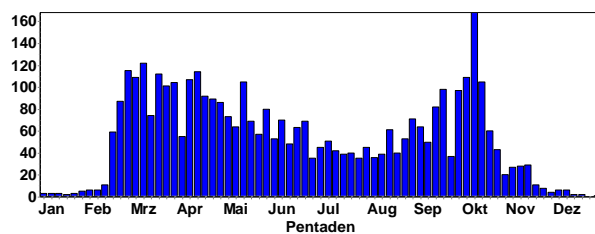

Rotmilan
Summen der Pentadenmaxima

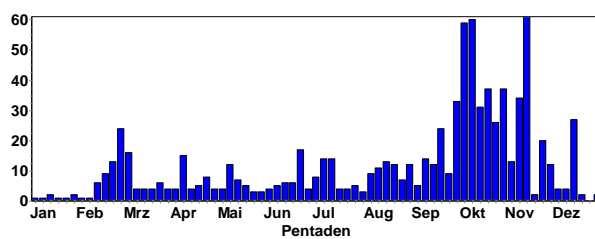

Sperber:

Sperber
Jahreszeitliche Verteilung Beobachtungen

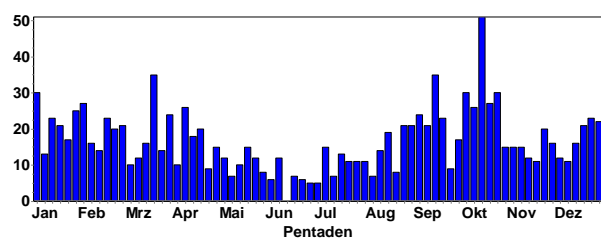



Rotmilan © C. Bernitt

Ansammlungen:

61 Zug. 12.11.19 Buchen, MOS (P.u.G.Rückert)
 60 Ind. W ziehend beobachtet von 08.10-13.50 mit mehreren Unterbrechungen. Alle Trupps nutzen den gleichen Zugweg über NSG Neuwiesen Richtung Malsch.
 7+3+1+27+1+7+3+3+4+2 Ex. 08.10.19 Malsch [7116_1_24n] (Karlsruhe) (Meike Albert)
 59 Ind. SW ziehend beobachtet von 12.45 bis 14.30. Mehrere Trupps 1+1+29+7+10+1+1+9 07.10.19 Oos, Oberwald/Bruch (Meike Albert)
 48 Ind. z.T. in größeren Trupps mit bis zu 12 Ind in Richtung SW ziehend 03.10.19 Sinsheim [6718_2_19s] (Tobias Lepp)
 48 Ind. 03.10.19 Sinsheim [6718_2_19s] (Andreas Thiele)
 48 Ind. 03.10.19 Sinsheim [6718_2_19s] (Klaus Hofmann)
 48 Ind. SW ziehend 03.10.19 Sinsheim [6718_2_19s] (Jochen Fischer)
 48 Ind. 03.10.19 Sinsheim [6718_2_19s] (Gisela Krewing-Rambausek)
 48 Ind. 03.10.19 Sinsheim [6718_2_19s] (Jens Weilacher)
 47 Ind. SW ziehend Durchzug zwischen 09:00 bis 10:10 Uhr 2+8+5+8+24 Ex. Flogen über Hohlberg ins Rheintal 11.10.19 Malsch [7116_1_13s] (Karlsruhe) (Meike Albert)
 40 Ind. 1600 Uhr, im Trupp nach Süden ziehend 07.10.19 Landau in der Pfalz [6714_4_58] (Dirk Felzmann)
 37 Ind. S ziehend gegen 16:10 19.10.19 Wiesloch (Süd) [6718_1_02s] (Guido Waldmann)
 37 Ind. SW ziehend dz, 31 Ind 7:40, weiter 6 Ind 8:10 28.10.19 Knittlingen [6918_4_36s] (Eberhard Körner)
 36 Ind. In Richtung S ziehend 20.10.19 Sinsheim [6718_2_19s] (Tobias Lepp)
 36 Ind. 20.10.19 Sinsheim [6718_2_19s] (Lukas Ehmke)
 36 Ind. S ziehend 20.10.19 Sinsheim [6718_2_19s] (Jochen Fischer)
 36 Ind. 20.10.19 Sinsheim [6718_2_19s] (Klaus Hofmann)
 36 Ind. 20.10.19 Sinsheim [6718_2_19s] (Gisela Krewing-Rambausek)
 35 Ind. SW ziehend Große Rotmilan-Gruppe von Minimum 27 Tieren sammelte sich über dem Rathaus und den Streuobstwiesen Schluttenbach, schraubte sich in die Höhe und flog Richtung Scheuerklamm 10.10.19 Ettlingen [7016_3_55s] (Bettina Haßler)
 34 Ind. 15:45 Uhr im Trupp nach Süden ziehend 07.10.19 Landau (Zoo, Bismarckturm) [67] (Dirk Felzmann)

34 Ind. Z.T. ziehen SW, z. T. hoch kreisend, z. T. auf den Feldern landend und Nahrung suchend. 11.11.19 Brensbach [6219_1_03n] (Georg Schneider)
 31 Ind. von NO einfliegend auf frisch bestelltem Acker landend 15.10.19 Neunkirchen S [6620_1_01s] (Christiane Bernitt)



Rotmilane © J. Armbruster



Rotmilan © J. Armbruster

30 Ind. kreisen über dem Weilerhof 22.10.19 Helmstadt-Bargen [6619_4_38n] (Irmelin Reinmuth)
 27 Ind. ziehend SW 29.10.19 Bolanden-Weierhof [6314_3_32s] (Johannes Braun)
 27 Ind. Überfliegend 16.12.19 Weinheim [6417_2_30n] (Luca de Marco)
 26 Ind. Ziehen in ca. 45 Minuten nach SW 27.10.19 Gottersdorf O [6321_4_40s] (Angelika Krätzel)
 26 Ind. beobachtet von Heidi Braun, ziehend SW 15.11.19 Bolanden (Wingertsberg) [6314_] (Johannes Braun)
 25 Ind. Ziehend von Norden nach Nordost. 11.10.19 Oberweier [7115_4_39n] (Christian Barth)
 24 Ind. S ziehend 07.10.19 Osthofen [6216_3_51n] (Alzey-W (Axel Frey)
 24 Ind. dz 08.10.19 Pforzheim [7118_1_04n] (Stefan Bucker)
 23 Ind. S ziehend 04.10.19 Scheringen [6521_1_15s] (Christina Kunze)
 23 Ind. SW ziehend 2+1+5+1+2+1+5+3+3 SW z. 10.10.19 Nußdorf [6714_4_47s] (Fabian Bindrich)
 23 Ind. 07.10.19 Walldorf [6617_4_59s] (Matthias Hummel)
 23 Ind. SW ziehend 10.10.19 Heidelberg-Grenzshof [6517_4_46] (Klaus Hofmann)

23 Ind. S ziehend 12.11.19 Heidelberg Bahnstadt (HD)
(Klaus Hofmann)
21 Ind. SW ziehend 06.10.19 Sonderbach (Bergstraße)
[6318_ (Günther Hagemeister)
21 Ind. S ziehend Zugtrupp nach Süden. Beobachter: Sie-
bert Dill. 10.10.19 NSG Wagbachniederung (Ulrich Mahler)
20 Ind. 08.10.19 Wald westlich Hochstädten [6217 (Hans Jo-
sef Bell)



Rotmilan © J. Armbruster

20 Ind. SW ziehend 2+1+5+11+1 23.11.19 NSG Der Spieß -
(Volker Schmidt)
20 Ind. W ziehend Dz nach Westen. Flogen zögernd und auf
der Suche nach Thermik über die Hangkante, kurz darauf
setzte starker Nieselregen ein. 01.10.19 Malsch
[7116_1_23n] (Karlsruhe) (Meike Albert)
20 Ind. SW ziehend 14:15 Uhr im Verband SW ziehend
03.10.19 Saalbachniederung [6817_1_23n] (Niko Falk)
20 Ind. ziehend dz, 11+1+3+3+1+1 04.10.19 Knittlingen
[6918_3_55n] (Eberhard Körner)
20 Ind. dz SW über Birkenschlag. Kommend über den Kreu-
zelberg. Fotonachweis 10.10.19 Ettlingen [7016_3_55s]
(Bettina Haßler)
20 Ind. SW ziehend 12.10.19 Malsch [7116_1_24n] (Karls-
ruhe) (Meike Albert)
20 Ind. dz 12.10.19 Malsch [7116_1_15s] (Karlsruhe) (An-
dreas Kaiser)

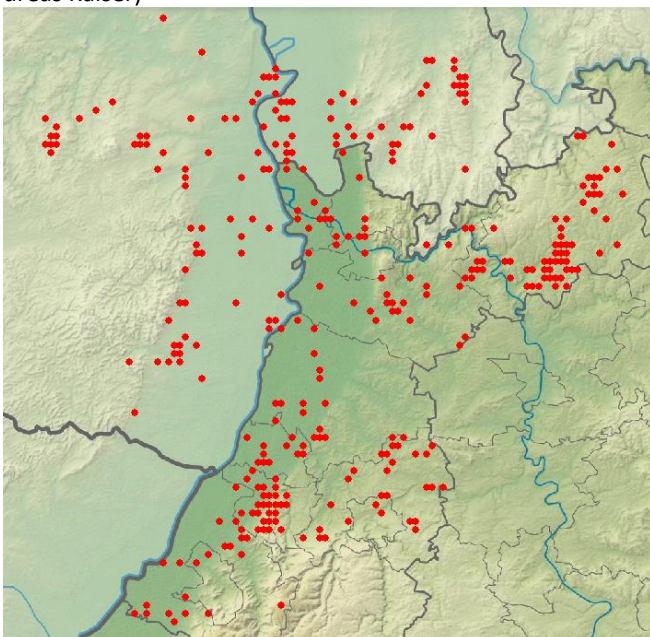

Rotmilan-Meldungen im 4. Quartal

Schwarzmilan:

Schwarzmilan
Jahreszeitliche Verteilung Beobachtungen

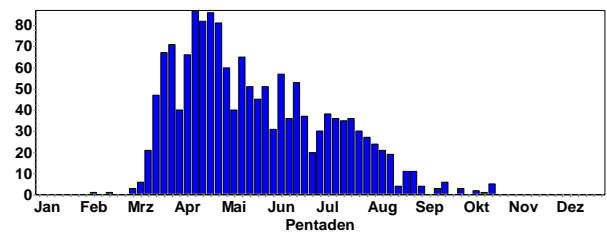

Letztbeobachtungen:

1 Ind. SO ziehend 10.10.19 Mannheim [6517_1_22s]
(Matthias Feuersenger)
1 Ind. 12.10.19 Edingen-Neckarhausen (Lössen) (Armin Kon-
rad)
1 Ind. ziehend dz, zusammen mit 3 Rotmilanen 13.10.19
Knittlingen [6918_3_55n] (Eberhard Körner)
2 Ind. Zeitweise mit Rotmilanen kreisend und dann in Rich-
tung S abziehend 20.10.19 Sinsheim [6718_2_19s] (Tobias
Lepp)

Seeadler:

Seeadler
Jahreszeitliche Verteilung Beobachtungen

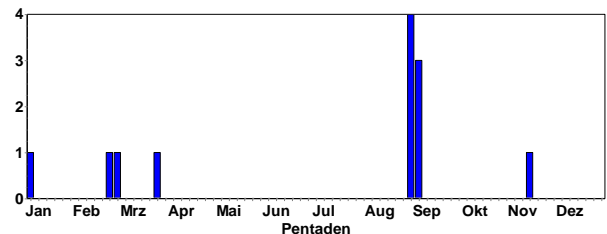

1 Ind. 1x immatur SO ziehend Um 12:05 Uhr von NW nach
SO ziehend. Wahrscheinlich 1. KJ / diesjährig. Mitbeobach-
ter: Jens Weilacher 16.11.19 11120601 (WVZ) (Rhein-Pfalz-
Kreis) (Andreas Thiele)

Raufußbussard:

Raufußbussard
Jahreszeitliche Verteilung Beobachtungen

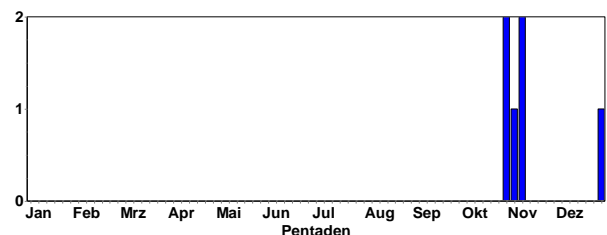

1 Ind. 29.10.19 Dörrmoschel [6312_3_45s] (Margrit Franke)
1 Ind. 1x Weibchen adult mit Thomas Döbel gemeinsam be-
obachtet. Er hat Fotos bzgl. Bestimmung des Alters und Ge-
schlechts gemacht. Der Vogel ist laut Erstmelderin Frau
Franke schon einige T 30.10.19 Teschenmoschel
[6312_3_45n] (Max Freuck)
1 Ind. 02.11.19 Dörrmoschel [6312_3_45s] (Volker Schmidt)
1 Ind. 2 Tage nicht gesehen. Heute 14:00 Uhr wieder glei-
che Jagdroute wie Tage zuvor. 08.11.19 Teschenmoschel
[6312_3_45n] (Margrit Franke)
1 Ind. 28.12.19 Niefern-Öschelbronn [7018_4_49] (Simon
Edel)

Mäusebussard:

Mäusebussard
Jahreszeitliche Verteilung Beobachtungen

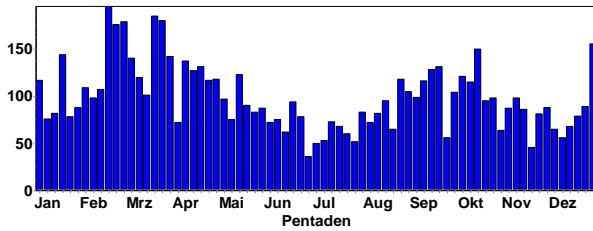

Mäusebussard
Summen der Pentadenmaxima

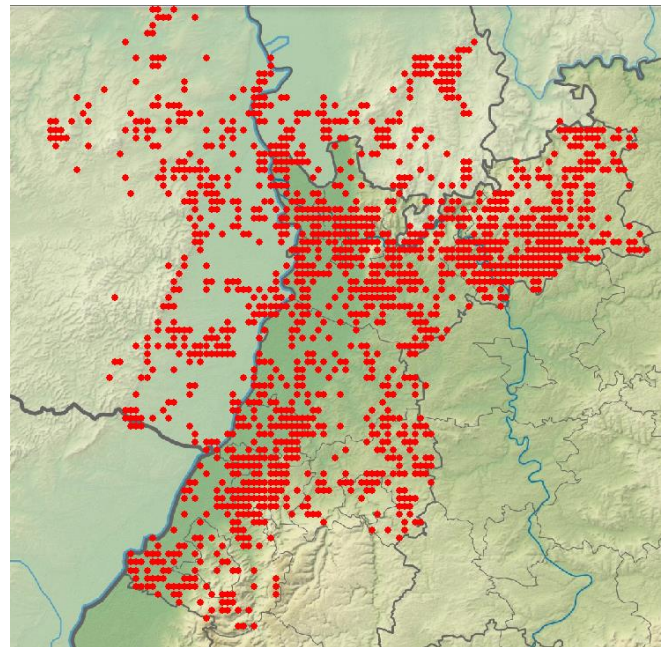
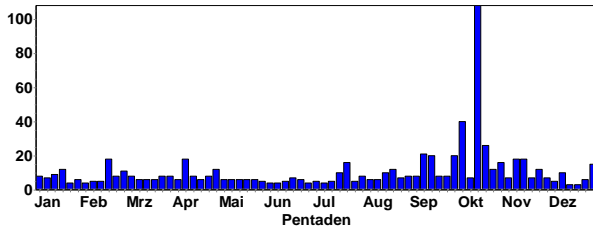

Mäusebussard-Meldungen in 2019



Mäusebussard © C. Armbruster



Mäusebussard © D. Koch

Ansammlungen

108 Ind. SW ziehend 17.10.19 Malsch [7116_1_24s] (Karlsruhe) (Meike Albert)
 51 Ind. W ziehend 16.10.19 Malsch [7116_1_15s] (Karlsruhe) (Meike Albert)
 40 Ind. SW ziehend durchziehende Trupps, z.T. mit Rotmilanen, zwei Standvögel eingerechnet 07.10.19 Oos, Oberwald/Bruch [7215_1_01] (Meike Albert)
 32 Ind. In kleineren Trupps in Richtung S ziehend 03.10.19 Sinsheim [6718_2_19s] (Tobias Lepp)
 30 Ind. 13.10.19 Omlor-Grube Wattenheim (Andreas Deißner)
 26 Ind. In Richtung S bzw. SW ziehend 20.10.19 Sinsheim [6718_2_19s] (Tobias Lepp)
 25 Ind. Ziehend 07.10.19 Ettlingen [7016_4_56s] (Bettina Haßler)
 25 Ind. 13.10.19 Saalbachniederung (gesamt) (Niko Falk)

Merlin: 1 Ind. 12.10.19 Gattersdorf O [6321_4_40s] (Detlef Gruber)
 1 Ind. überfliegend 15:55 12.10.19 Rheinauen KW Biblis SO (Malte Seehausen)
 1 Ind. 1x Männchen Dz SW 13.10.19 Osterburken S [6522_4_46s] (Frank Schurr)
 1 Ind. 1x Weibchen 13.10.19 Insel Flotzgrün (Simon Steiger)
 1 Ind. 1x weibchenfarbig 13.10.19 VSG Ackerplateau Ober-Flörsheim (Johannes Ernst)
 1 Ind. 1x 1. KJ / diesjährig 17.10.19 Ober-Flörsheim [6314_2_19n] (A (Falk Pollähne)
 1 Ind. 18.10.19 VSG Ackerplateau Ober-Flörsheim (Johannes Ernst)
 1 Ind. In Richtung SW ziehend 20.10.19 Sinsheim [6718_2_19s] (Tobias Lepp)
 1 Ind. 20.10.19 Oberhausen-Rheinhausen [6716_2] (Marina Franz)
 1 Ind. 1x Männchen adult, 13:30 Uhr, etwa 100 m westlich von der Fähre 05.11.19 Ladenburg Neckarfähre (HD) (Klaus Hofmann)
 1 Ind. 14.12.19 Neustadt an der Weinstraße (Harald Bott)
 1 Ind. 1x Weibchen 31.12.19 Bellheim [6815_2_17n] (Joachim Zürker)

Rotfußfalke: 1 später Durchzügler

Rotfußfalke
Jahreszeitliche Verteilung Beobachtungen

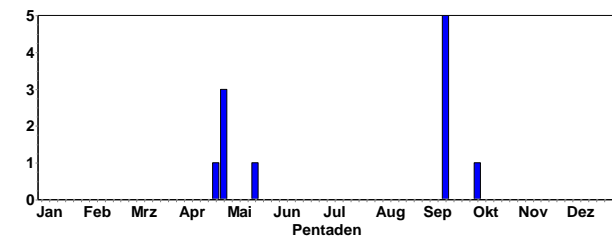

1 Ind. 1x 1. KJ / diesjährig 16:00-16:15 Uhr. Sehr schön bei der Jagd zu beobachten. Rüttelt über Wiese wie Turmfalken, landet häufig und frisst die erbeuteten Insekten im Flug. Wird 03.10.19 Saalbachniederung [6817_1_23n] (Niko Falk)

Baumfalke:

Baumfalke
Jahreszeitliche Verteilung Beobachtungen

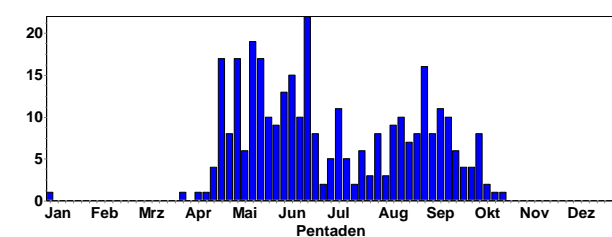

Letztbeobachtungen:

1 Ind. 1x 1. KJ / diesjährig 03.10.19 Eich-Gimbsheimer Altrhein (Volker Schmidt)
 1 Ind. In Richtung SO ziehend 03.10.19 Sinsheim [6718_2_19s] (Tobias Lepp)
 1 Ind. 05.10.19 Knittlingen [6918_4_36s] (Eberhard Körner)
 1 Ind. 11.10.19 Walldürn NSG Lappen, MOS (P.u.G.Rückert)
 1 Ind. 12.10.19 Altrhein Bärensee (Rastatt) (Klaus Lechner)
 1 Ind. 14.10.19 Bruchsal Neuwiesen (Klaus Lechner)
 1 Ind. 20.10.19 Malsch [7116_1_15s] (Karlsruhe) (Meike Albert)

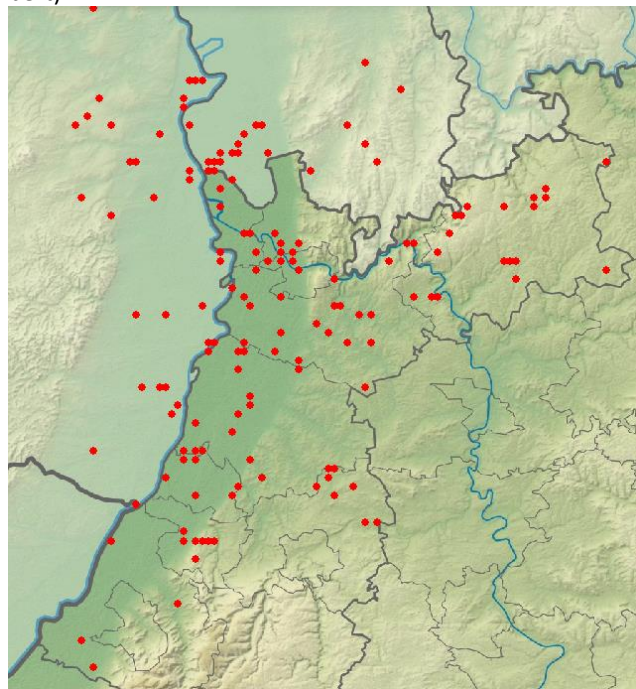

Baumfalken-Meldungen in 2019

Wanderfalke:

Wanderfalke
Jahreszeitliche Verteilung Beobachtungen

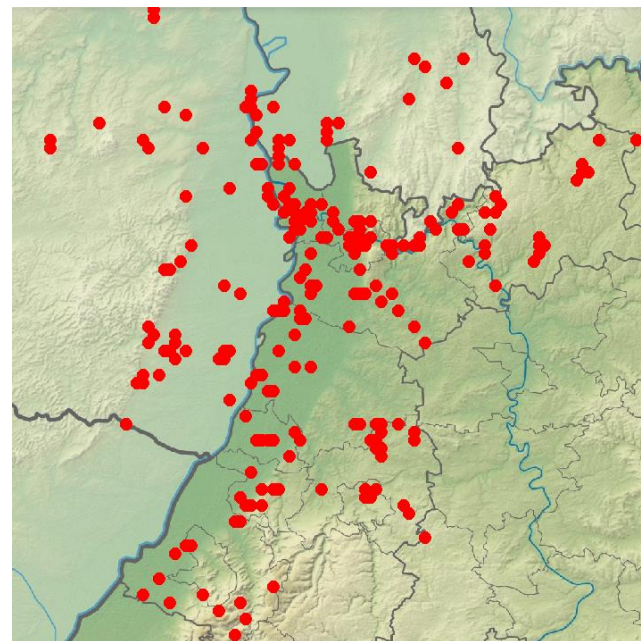
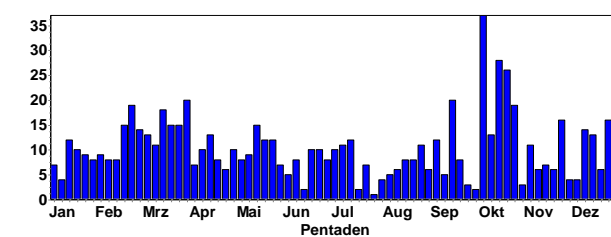

Wanderfalken-Meldungen in 2019

Turmfalke:



Turmfalke verspeist Maus © W. Fischer

Turmfalke
Jahreszeitliche Verteilung Beobachtungen

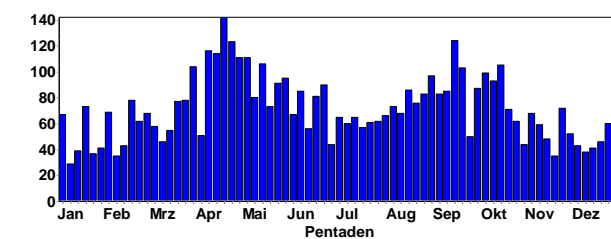

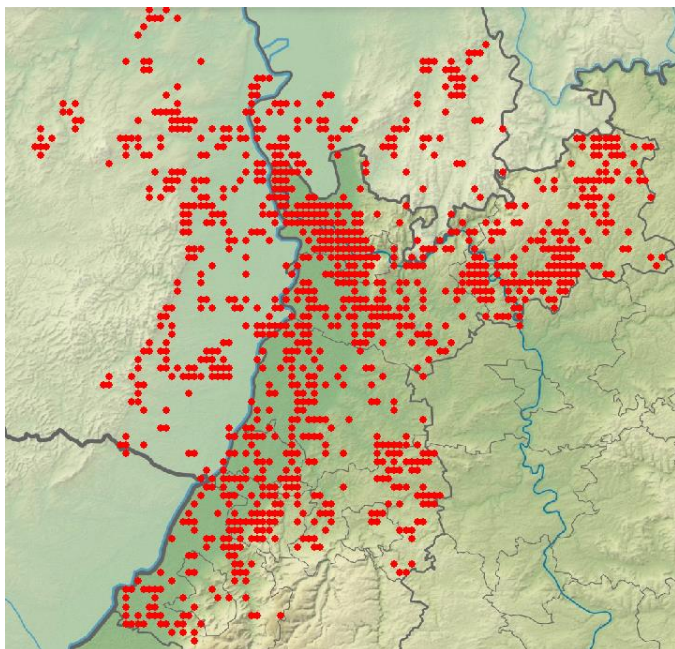

Turmfalken-Meldungen in 2019



Turmfalken-Paar © B. Steiner

Kranich:

Kranich
Jahreszeitliche Verteilung Beobachtungen

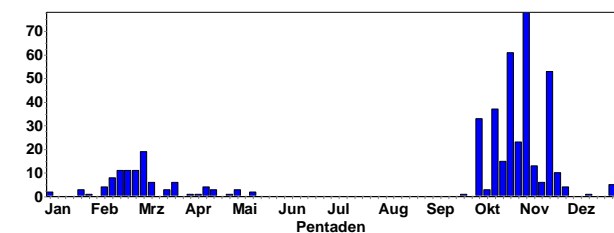

Kranich
Summen der Pentadenmaxima

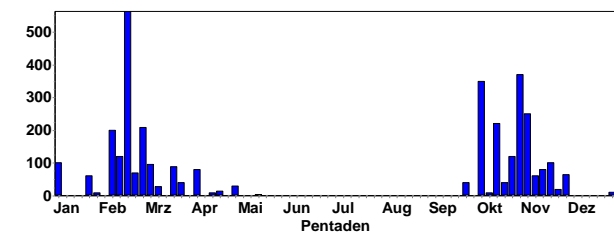

Kranich-Zug © C. Bernitt

Größere Zugbewegungen:

370 Ind. SW ziehend 15:48: 1 Kette 120 Ind. 1 Kette 250 Ind. sehr hoch 29.10.19 Teschenmoschel [6312_3_44n] (Margrit Franke)
 350 Ind. 1 Zug 18:03 Uhr SW Fotozählung 05.10.19 Teschenmoschel [6312_3_45n] (Margrit Franke)
 270 Ind. SW ziehend 270 Niedrig ziehend 07.10.19 Teschenmoschel [6312_3_45n] (Margrit Franke)
 270 Ind. ziehend S-O 30.10.19 Hettenleidelheim [6414_3_35s] (Bernd Remelius)
 250 Ind. SW ziehend 19:40 Uhr großer Zug SW 07.10.19 zw. Bisterschied u. Teschenmos (Margrit Franke)
 250 Ind. SW ziehend Neuburg Die Kraniche ziehen in s/w Richtung über den Ort in 2 Ketten. 1 x >= 150 und 1 x >= 100 Kraniche. 02.11.19 Kehle bei Neuburg (Hans-Jürgen Schygulla)
 240 Ind. SW ziehend 30.10.19 Teschenmoschel [6312_3_45n] (Margrit Franke)
 230 Ind. W ziehend 07.10.19 Teschenmoschel [6312_3_44n] (Margrit Franke)
 220 Ind. Schlechtwetterrast 16.10.19 Finkenbach-Gersweiler [6312_1_ (Max Freuck)
 203 Ind. 14:24 südlich ziehend 02.11.19 Pfinztal [7017_1_03s] (Jochen Winter)
 200 Ind. zügiger Überflug nach SW 02.11.19 Pfinztal [7017_1_05n] (Siegfried Soldner)
 180 Ind. ziehend S 30.10.19 Bolanden-Weierhof [6314_3_32s] (Johannes Braun)
 157 Ind. 02.11.19 Kieselbronn [7018_3_35n] (Sandro Schäfer)
 150 Ind. SW ziehend sehr hoch ziehend 29.10.19 Bornheim [6214_1_05n] (Alzey-W (Ludwig Blaschke)
 120 Ind. SW ziehend Niedrig ziehend 18:17 Uhr 120 07.10.19 Teschenmoschel [6312_3_45n] (Margrit Franke)
 120 Ind. dz weit im Westen Richtung SW 26.10.19 NSG Wagnbachniederung (Herbert Voith)
 114 Ind. S ziehend 07.10.19 Mörlheim Nord [6814_2_10n] (L (Ulrich Fischer)
 110 Ind. SW ziehend 26.10.19 Nußloch (Süd) [6618_3_42s] (Bernd Steiner)
 102 Ind. Gegen 6:45 Uhr niedrig in Richtung SW ziehend 02.11.19 Wiesloch (PZN) [6618_3_53s] (Tobias Lepp)

100 Ind. SW ziehend 18:37 Uhr niedrig ziehend 100
 07.10.19 Teschenmoschel [6312_3_45n] (Margrit Franke)
 100 Ind. SW ziehend 26.10.19 Guttenbach Kleibloch
 [6620_1_1] (Christiane Bernitt)
 100 Ind. W ziehend 02.11.19 Neulingen [7018_1_01s]
 (Tanja Lucas)
 100 Ind. SW ziehend Beobachter: Klaus Rosema klaus-ro-
 sema@web.de 21.11.19 Ettlingen [7016_3_35n] (Chris-
 topher König)
 91 Ind. S ziehend 07.10.19 Osthofen [6215_4_49s] (Alzey-W
 (Axel Frey)
 80 Ind. Ziehend über den Kreuzelberg in S Richtung
 07.10.19 Ettlingen [7016_3_55s] (Bettina Haßler)
 80 Ind. SW ziehend 12.11.19 Baden-Baden [7215_4_49s]
 (Bade (Marianne Leis-Messer)
 78 Ind. 16.10.19 Mosbach, MOS (fide P.u.G.Rückert)
 71 Ind. SW ziehend 18:20, 1 Formation nach SW. Mitbe-
 obachter: Heike Brandt. 05.10.19 Eich [6216_1_25s] (Alzey-
 Worms (Witiko Heuser)
 70 Ind. Zug von Ost nach west 26.10.19 Abgrabung Rhein-
 hausen (Heidemarie Urban)
 70 Ind. 26.10.19 Abgrabung Rheinhausen (Cornelia Mittl)
 70 Ind. W ziehend 02.11.19 Spessart [7016_4_56n] (Klaus
 Lechner)
 67 Ind. Trupp Richtung Südwesten ziehend (8:10 Uhr)
 25.10.19 Malsch [6718_3_31s] (Dominik Walz)
 65 Ind. ziehend SW 29.11.19 Bolanden-Weierhof
 [6314_3_32s] (Johannes Braun)
 61 Ind. SW ziehend 15.10.19 Bisterschied [6312_4_36s]
 (Margrit Franke)
 56 Ind. 02.11.19 Dörrmoschel [6312_3_45s] (Volker
 Schmidt)
 51 Ind. SW ziehend 16.10.19 Teschenmoschel
 [6312_3_45n] (Margrit Franke)
 50 Ind. ziehend SW 07.10.19 Bolanden-Weierhof
 [6314_3_32s] (Johannes Braun)
 50 Ind. SW ziehend Neuburg eine Kette flog über den Wol-
 ken in s/w Richtung. Auf Grund der zahlreichen Rufe gehe
 ich von mind. 50 Indiv. aus. 20.11.19 Neuburg am Rhein
 [7015_1_05n] (Hans-Jürgen Schygulla)
 50 Ind. SW ziehend dz. SW 25.10.19 Knittlingen
 [6918_4_46s] (Eberhard Körner)
 50 Ind. Über den Eichelberg in Richtung Rhein fliegend.
 31.10.19 Winkel/Winklerhof [7115_4_39s] (Otmar Schmitt)
 50 Ind. Nahrung suchend Zuerst niedriger Formationsflug
 rufend. Dann einkreisend und niedergehend auf Maisstop-
 peln. Leider nur kurze Rast. Dann wieder abfliegend Rich-
 tung Südwest den Schwarzwald über 02.11.19 NSG Silber-
 berg (Enzkreis) (Martin Häcker)
 50 Ind. dz SW, kommend über den Kreuzelberg, weiterzie-
 hend über Scheuerklamm und Hangkante. Mitbeobachte-
 rin: Elke Schellmann, Schluttenbach 18.11.19 Ettlingen
 [7016_3_55n] (Bettina Haßler)
 50 Ind. 16:15 Uhr aus Richtung Süd nach Westen ziehend
 20.11.19 Winkel/Winklerhof [7115_4_39s] (Otmar Schmitt)
 50 Ind. S ziehend Beobachter: Klaus Rosema klaus-ro-
 sema@web.de 21.11.19 Ettlingen [7016_3_35n] (Chris-
 topher König)
 47 Ind. 18.11.19 Bürstadt-Ost [6316_4_39n] (Michael Held)

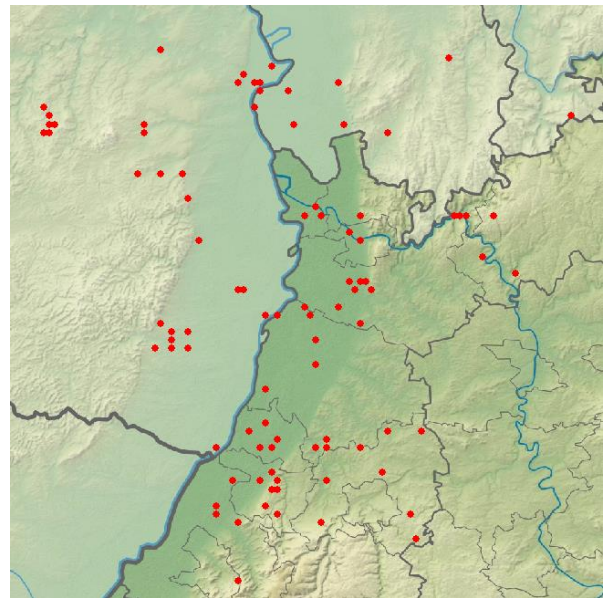

Kranich-Meldungen im 4. Quartal 2019

Wasserralle:

Wasserralle
Jahreszeitliche Verteilung Beobachtungen

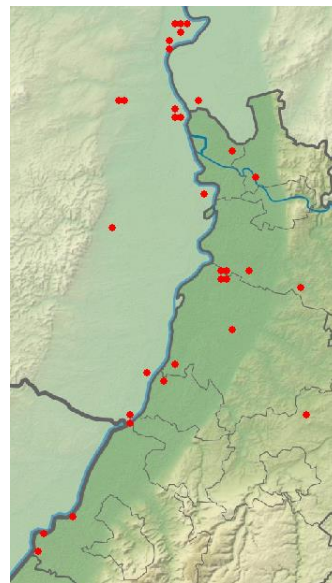
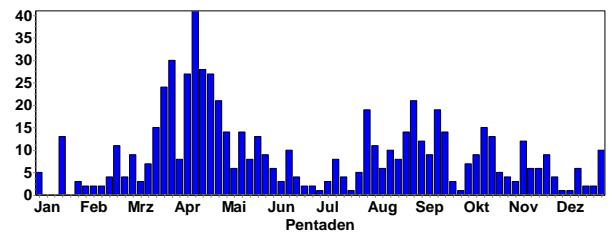

Wasserrallen-Meldungen im 4. Quartal 2019

Tüpfelsumpfhuhn:

Tüpfelsumpfhuhn
Jahreszeitliche Verteilung Beobachtungen

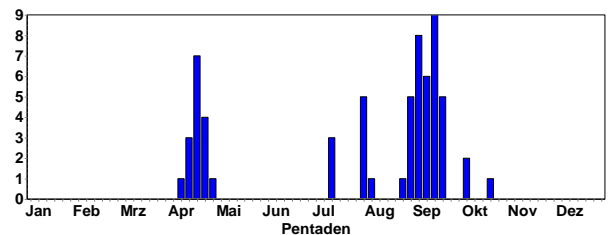

1 Ind. 1x 1. KJ / diesjährig 03.10.19 NSG Wagbachniederung
(Thomas Lang)

1 Ind. Digiskopiebilder 18.10.19 NSG Wagbachniederung
(Daniel Doer)

Teichhuhn:

Teichhuhn
Jahreszeitliche Verteilung Beobachtungen

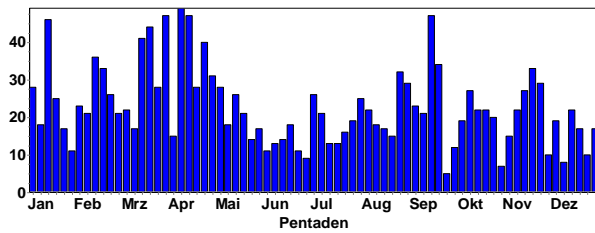

Teichhuhn
Summen der Pentadenmaxima

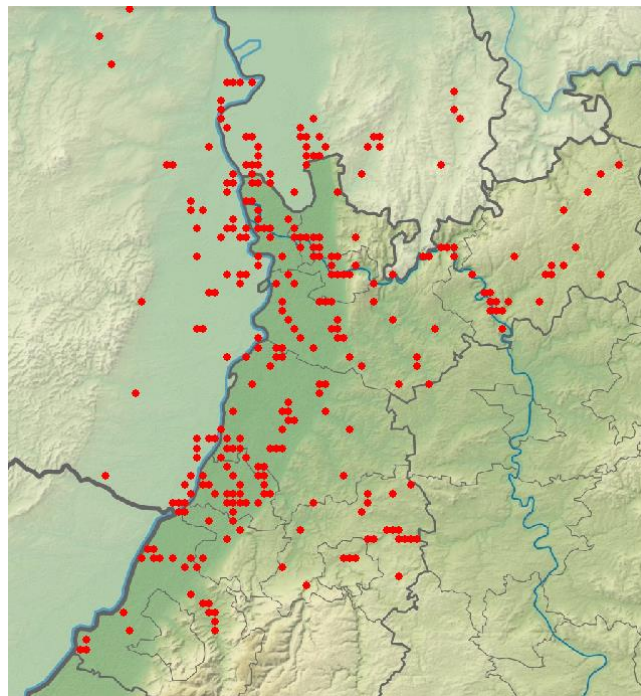
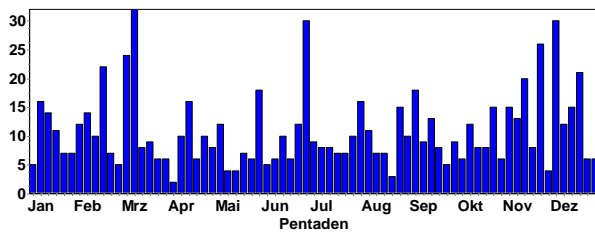

Teichhuhn-Meldungen in 2019



Teichhuhn © W. Fischer

Blässhuhn:

Blässhuhn
Jahreszeitliche Verteilung Beobachtungen

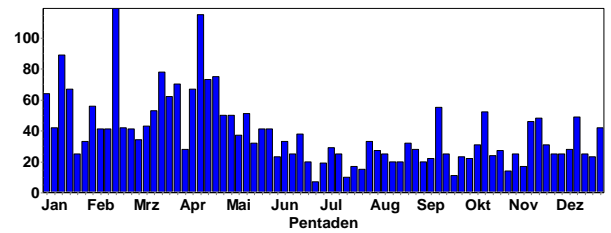

Blässhuhn
Summen der Pentadenmaxima

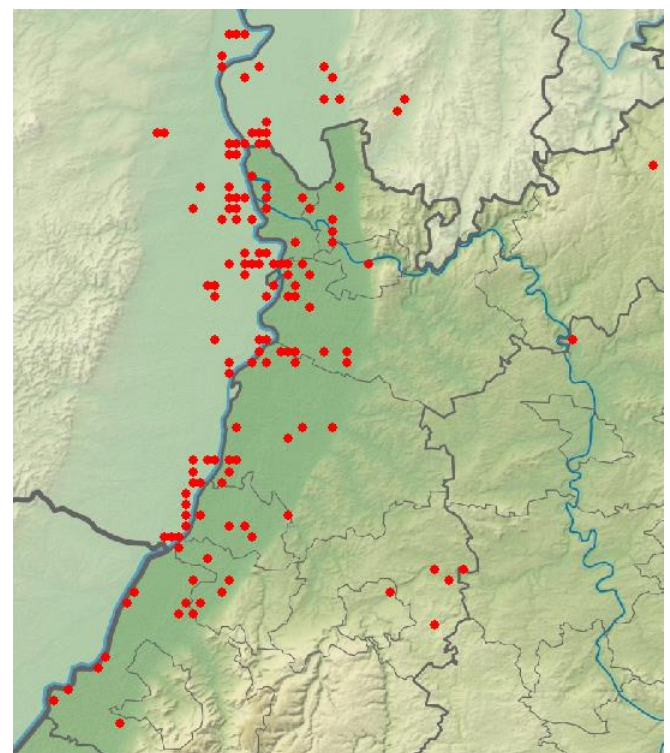
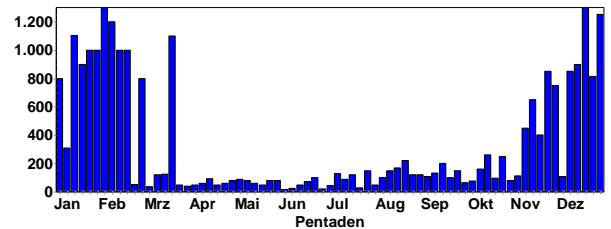

Blässhuhn-Meldungen im 4. Quartal 2019

Ansammlungen:

1300 Ind. 21.12.19 Roxheimer Altrhein & Silbersee (Florian Braun)

1250 Ind. 29.12.19 Roxheimer Altrhein & Silbersee (Volker Schmidt)

1123 Ind. 30.12.19 Silbersee bei Roxheim (Lennart Kamin-ske)

900 Ind. 14.12.19 11110600 (WVZ) (Rhein-Pfalz-Kreis) (Vol-ker Schmidt)

850 Ind. 23.11.19 Roxheimer Altrhein & Silbersee (Heiko Geske)

850 Ind. 07.12.19 Roxheimer Altrhein & Silbersee (Volker Schmidt)

815 Ind. 24.12.19 Roxheimer Altrhein & Silbersee (Heiko Geske)

800 Ind. 21.12.19 Roxheimer Altrhein & Silbersee (Volker Schmidt)
 800 Ind. 25.12.19 Roxheimer Altrhein & Silbersee (Volker Schmidt)
 750 Ind. 01.12.19 Roxheimer Altrhein & Silbersee (Volker Schmidt)
 714 Ind. 30.11.19 Roxheimer Altrhein & Silbersee (Heiko Geske)
 650 Ind. 16.11.19 11110600 (WVZ) (Rhein-Pfalz-Kreis) (Volker Schmidt)
 600 Ind. 24.11.19 Silbersee bei Roxheim (Volker Arndt)
 500 Ind. 23.11.19 Silbersee bei Roxheim (Volker Arndt)
 500 Ind. 14.12.19 Roxheimer Altrhein & Silbersee (Jürgen Dreher)
 500 Ind. 30.12.19 Roxheimer Altrhein & Silbersee (Jürgen Dreher)

Kiebitzregenpfeifer:

Kiebitzregenpfeifer
Jahreszeitliche Verteilung Beobachtungen

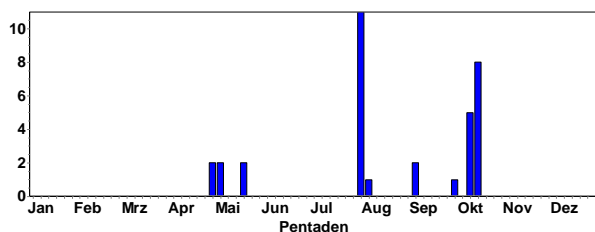

1 Ind. 09.-17.10.19 Saalbachniederung (gesamt) (Johannes Ernst et al.)
 1 Ind. Fliegend mit drei Goldregenpfeifern, schwarze Achseln, größer als die Goldregenpfeifer und arttypische Rufe. 16.10.19 VSG Ackerplateau Ober-Flörsheim (Johannes Ernst)
 1 Ind. 16.10.19 Saalbachniederung (gesamt) (Werner Debatin)



Kiebitzregenpfeifer © D. Koch

Goldregenpfeifer:

Goldregenpfeifer
Jahreszeitliche Verteilung Beobachtungen

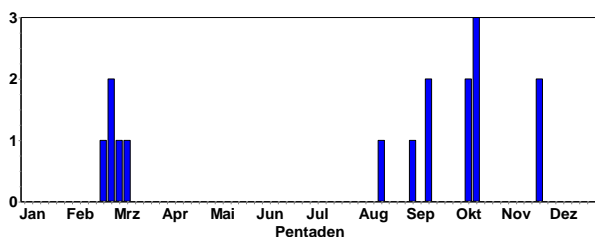

5 Ind. Zusammen mit Kiebitz. Rast 08.10.19 Dörrmoschel [6312_3_45s] (Margrit Franke)
 4 Ind. Gemeinsam in Richtung S ziehend 12.10.19 Wiesloch [6618_4_56s] (Tobias Lepp)
 1 Ind. 13.10.19 KBC-Grube (Bergstraße) (Natascha Schütze)
 16 Ind. 3+13 erst fliegend dann runter auf Acker. 16.10.19 VSG Ackerplateau Ober-Flörsheim (Johannes Ernst)
 7 Ind. überfliegend 23.11.19 NSG Der Spieß - (V Schmidt)
 1 Ind. 24.11.19 Silbersee bei Roxheim (Volker Arndt)



Goldregenpfeifer © D. Koch



Fliegende Goldregenpfeifer © D. Koch

Kiebitz:

Kiebitz
Jahreszeitliche Verteilung Beobachtungen

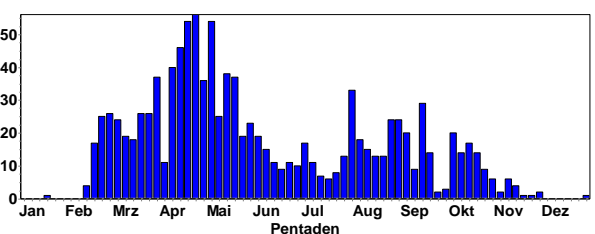

Kiebitz
Summen der Pentadenmaxima

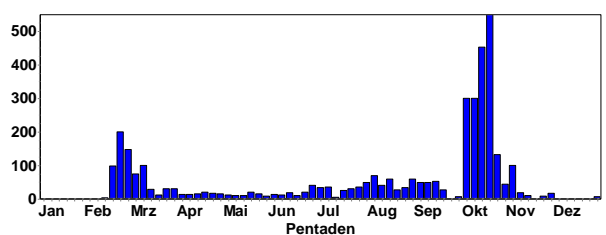

Größere Ansammlungen:

550 Ind. Auf Acker rastend. 18.10.19 VSG Ackerplateau Ober-Flörsheim (Johannes Ernst)
 453 Ind. 445+8 rastend. 16.10.19 VSG Ackerplateau Ober-Flörsheim (Johannes Ernst)
 300 Ind. 07.10.19 Worms [6216_3_52n] (Axel Frey)
 300 Ind. im Trupp gegen den starken Wind fliegend
 08.10.19 Flornborn [6314_2_10n] (Alzey-W (Falk Pollähne)
 300 Ind. 08.10.19 Worms [6216_3_42s] (Falk Pollähne)
 287 Ind. 13.10.19 VSG Ackerplateau Ober-Flörsheim (Johannes Ernst)
 250 Ind. Flug 03.10.19 Klärteiche Offstein (Birgit Crusan)
 215 Ind. 03.10.19 Eich-Gimbsheimer Altrhein (Volker Schmidt)
 200 Ind. in einem Trupp dz 20.10.19 Eich-Gimbsheimer Altrhein (Volker Schmidt)
 180 Ind. 2 Trupps ca.30 Ind. Und ca. 150 Ind. Rast. 08.10.19 Dörrmoschel [6312_3_45s] (Margrit Franke)
 150 Ind., später gegen den starken Wind und Regen Richtung SW geflogen 08.10.19 Ober-Flörsheim [6314_2_19s] (A (Falk Pollähne)
 150 Ind. 17.10.19 Ober-Flörsheim [6314_2_19s] (A (Falk Pollähne)
 150 Ind. SW ziehend 12.10.19 Dielheim [6718_2_07s] (Gisela Krewing-Rambausek)
 133 Ind. Um 9.00 Uhr zunächst 3 Kiebitze in der Weschnitzinsel und 7 im Rückhaltebecken, später rastender Trupp von 130 im Rückhaltebecken 03.10.19 NSG Weschnitz-Insel von Lorsch (Christian Zurek)
 132 Ind. SW ziehend 64 + 68 Fotobelege 24.10.19 NSG Wabachniederung (Wolfgang Dreyer)
 127 Ind. 03.10.19 Sinsheim [6718_2_19s] (Tobias Lepp)
 120 Ind. SW ziehend 27.10.19 Eich-Gimbsheimer Altrhein (Volker Schmidt)
 100 Ind. 04.11.19 NSG Der Spieß - (Chris Fuchs)
 100 Ind 03.10.19 Walldürn NSG Lappen, MOS (P.u.G.Rückert)

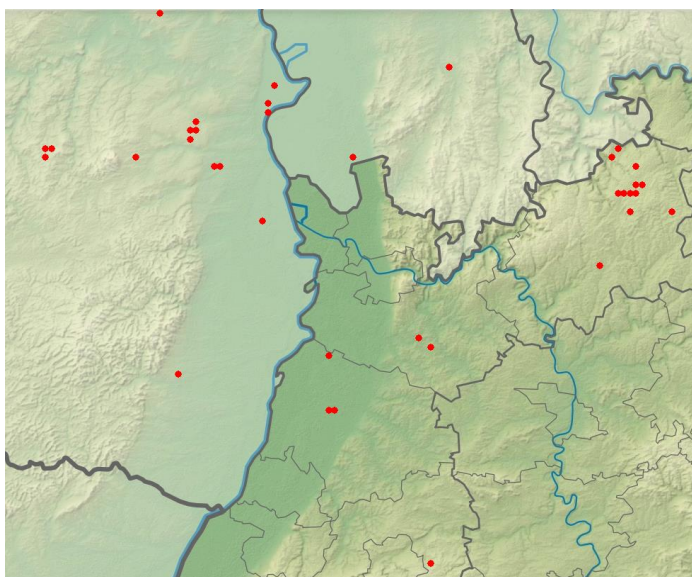

Kiebitz-Meldungen im 4. Quartal 2019

Sandregenpfeifer:

Sandregenpfeifer
Jahreszeitliche Verteilung Beobachtungen

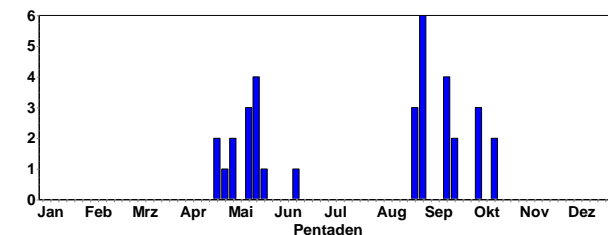

8 Ind. 03.10.19 O Bockenheim/N Obrigheim (Birgit Crusan)

1 Ind. rastend / ruhend 13.10.19 Saalbachniederung [6817_1_23n] (Niko Falk)

Großer Brachvogel:

Großer Brachvogel
Jahreszeitliche Verteilung Beobachtungen

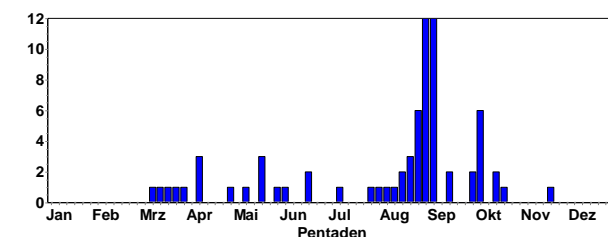

1 Ind. Rufend in Richtung SW ziehend 03.10.19 Sinsheim [6718_2_19s] (Tobias Lepp)

1 Ind. Stationär auf Feldern, fliegt um 8:45 Richtung N ab, scheint aber bald wieder zu landen (1x stationär) 13.10.19 Hardh [6322_3_45n] (Frank Schurr)

1 Ind. 13.10.19 Saalbachniederung [6817_1_23n] (Niko Falk)

1 Ind. ziehend dz 20.10.19 Knittlingen [6918_3_55n] (Eberhard Körner)

1 Ind. Auf Schlammfläche, dann abfliegend 19.11.19 Eggenstein-Leopoldshafen (Bernd Petereit)



Großer Brachvogel © D. Koch

Waldschnepfe:

Waldschnepfe
Jahreszeitliche Verteilung Beobachtungen

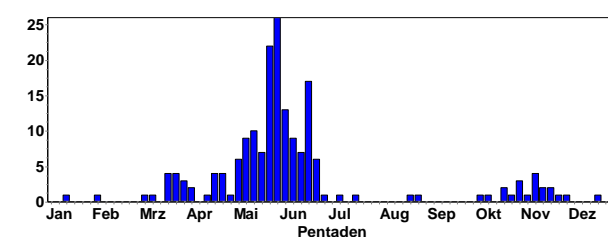

1 Ind. 12.10.19 Sulzbach Ost [7116_3_53s] (Jochen Müller)
 1 Ind. überfliegend 20.10.19 Neunkirchen Im Sohl [6520_3_52] (Thomas Falk)
 1 Ind. 20.10.19 Nußdorf [6714_4_47s] (Juliane Schalajda)
 1 Ind. Unfallgrund unklar, Vogel wurde gefüttert und freigelassen 24.10.19 Mannheim [6417_3_42s] (Wolfgang Dreyer)
 1 Ind. 29.10.19 Altrip [6516_4_48s] (Alfred Amberger)
 1 Ind. Beobachter: Martin Anefeld 29.10.19 Nußdorf [6714_4_47n] (Fabian Bindrich)
 1 Ind. 31.10.19 Gaggenau/Ottenau [7215_2_10n] (Jochen Müller)
 1 Ind. 02.11.19 Birkweiler [6714_3_52s] (Ulf Janz)
 1 Ind. Fliegt am Wegrand auf 09.11.19 Waldmühlb. Hohe Buch [6621_2_2] (Frank Laier)
 1 Ind. Auffliegend von Acker 09.11.19 Waldmühlb. Salpeter. [6621_2_2] (Frank Laier)
 1 Ind. rastend / ruhend 10.11.19 Lautertal (Odenwald) [6218_3_4] (Stephan Schäfer)
 1 Ind. 14.11.19 Mittlerer Ochsenkopf/Nägele (Raffael Kratzer)
 1 Ind. 16.11.19 Loffenau [7216_1_04n] (Jochen Müller)
 1 Ind. Beim Spazieren im Wald aufgeschreckt. 19.11.19 Alzey [6214_4_37s] (Alzey-Worms) (Axel Frey)
 1 Ind. Nahrung suchend vor dem Auto im Scheinwerferlicht. 19.11.19 Leimen [6618_1_24s] (Thomas Falk)
 1 Ind. 24.11.19 Malsch [7116_1_14n] (Karlsruhe) (Meike Albert)
 1 Ind. überfliegend 30.11.19 Neuhofener Altrhein NSG (Alfred Amberger)
 1 Ind. 20.12.19 Bernstein/Bruhberg (Jochen Müller)
 1 Ind. 30.12.19 Kieferngrund/Hohe Wanne (Jochen Müller)
 2 Ind. lt. Jäger (NN) zwei bei Treibjagd aus Feldgehölz aufgefliegen, davon wurde eine erlegt 31.12.19 Partenheim Bachaue (Alzey-Worms) (Hans-Georg Folz)

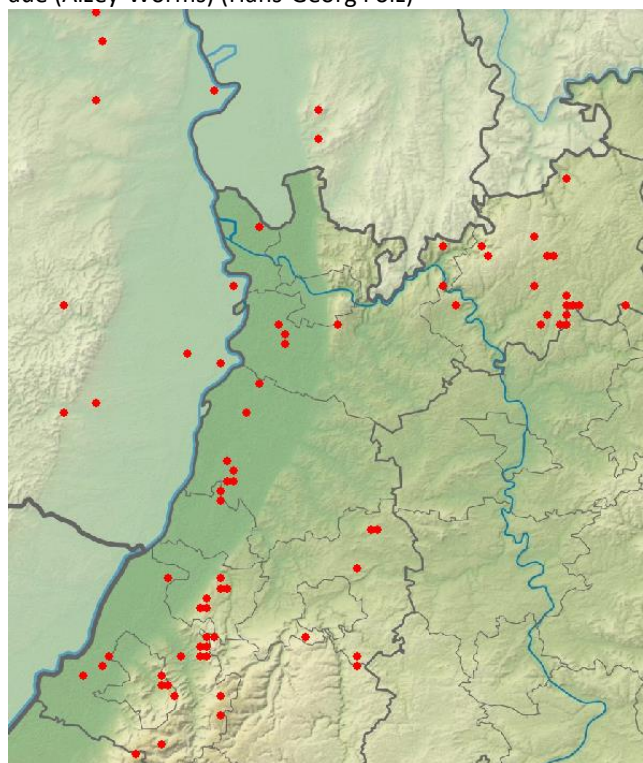

Waldschnepfen-Meldungen in 2019

Zwergschnepfe:

Zwergschnepfe
Jahreszeitliche Verteilung Beobachtungen

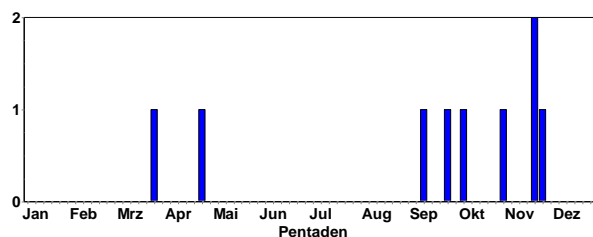

1 Ind. 07.10.19 Dielheim [6718_2_06s] (Gisela Krewing-Rambausek)
 1 Ind. 31.10.19 Offenbach an der Queich [6715_ (Ulf Janz)
 1 Ind. In Binsen ruhend, schön von der Beobachtungsplattform aus zu sehen. 17.11.19 NSG Mühlhausen (RNK) (Tobias Lepp)
 1 Ind. 17.11.19 NSG Mühlhausen (WVZ) (Gisela Krewing-Rambausek)
 1 Ind. 23.11.19 Bornheim [6715_3_51n] (Fabian Bindrich)

Bekassine:

Bekassine
Jahreszeitliche Verteilung Beobachtungen

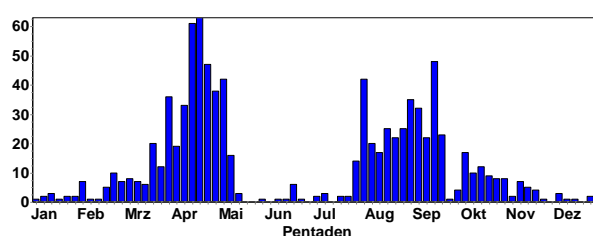

Bekassine
Summen der Pentadenmaxima

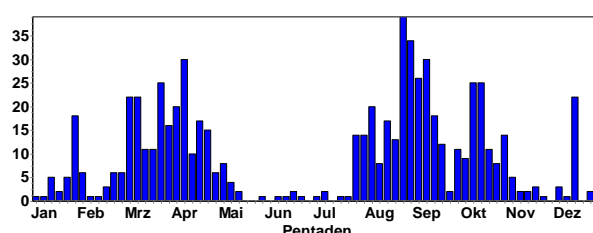

Ansammlungen:

25 Ind. 12.10.19 Saalbachniederung [6817_1_23n] (Falk Pollähne)
 25 Ind. Nahrung suchend in Überflutungszone Nahrung suchend 13.10.19 Saalbachniederung [6817_1_23n] (Niko Falk)
 22 Ind. aus Ufervegetation des nördlichen Teichs auffliegend 16.12.19 Saalbachniederung [6817_1_23n] (Niko Falk)
 18 Ind. 12.10.19 Saalbachniederung [6817_1_23n] (Robin Wegner)
 14 Ind. 31.10.19 NSG Roßweiher (Enzkreis) (Eberhard Körner)
 14 Ind. 01.11.19 NSG Roßweiher (Enzkreis) (Jürgen Blessing)
 11 Ind. 21.10.19 Saalbachniederung (gesamt) (Klaus Lechner)
 10 Ind. 13.10.19 Saalbachniederung [6817_1_23n] (Ralf Schnelle)
 9 Ind. Nahrung suchend 03.10.19 Saalbachniederung [6817_1_23n] (Niko Falk)
 8 Ind. 24.10.19 NSG Roßweiher (Enzkreis) (Simon Schwarz)
 7 Ind. Überflug von 7 Bekassinen 20.10.19 NSG Weschnitz-Insel von Lorsch (Christian Zurek)

7 Ind. 25.10.19 NSG Roßweiher (Enzkreis) (Eberhard Körner)
 6 Ind. 13.10.19 NSG Der Spieß - (Volker Schmidt)
 6 Ind. 26.10.19 NSG Der Spieß - (Volker Schmidt)
 6 Ind. 17.10.19 Saalbachniederung (gesamt) (Steffen Tillmanns)
 6 Ind. 23.10.19 NSG Roßweiher (Enzkreis) (Eberhard Körner)
 6 Ind. 26.10.19 Saalbachniederung (gesamt) (Falk Pollähne)
 5 Ind. 09.10.19 Saalbachniederung (gesamt) (Johannes Ernst)

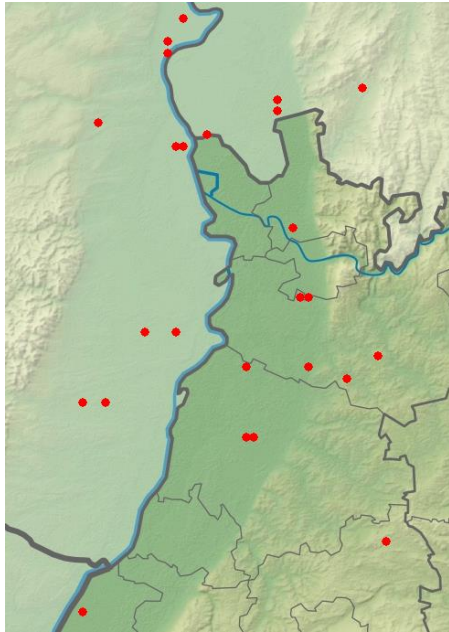

Bekassinen-Meldungen im 4. Quartal 2019

Flussuferläufer:

Flussuferläufer
Jahreszeitliche Verteilung Beobachtungen

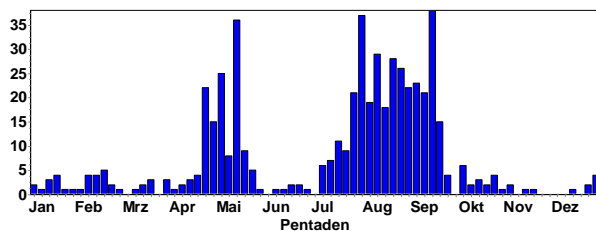

Flussuferläufer
Summen der Pentadenmaxima

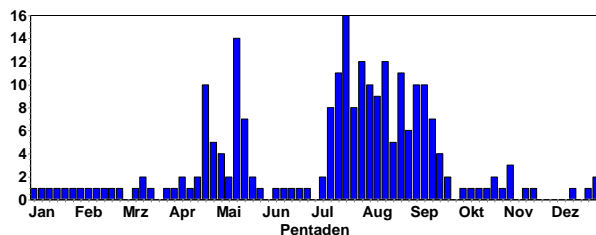

1 Ind. 03.10.19 O Bockenheim/N Obrigheim (Birgit Crusan)
 1 Ind. 04.10.19 NSG LA Fretterloch (Peter Petermann)
 1 Ind. 05.10.19 Pforzheim [7118_1_03s] (Stefan Bucker)
 1 Ind. 06.10.19 Heidelberg-Bergheim/Neuenheim (Klaus Hofmann)
 1 Ind. 06.10.19 Karlsruhe [6916_1_11n] (Andreas Vogel)
 1 Ind. 07.10.19 NSG Erlachsee (KA) (Niko Falk)
 1 Ind. 10.10.19 Heidelberg-Bergheim/Neuenheim (Josse Schubert)

1 Ind. Nahrung suchend 12.10.19 NSG Erlachsee (KA) (Niko Falk)
 1 Ind. 13.10.19 Klärteiche Offstein (WVZ) (Rudi Holleitner)
 1 Ind. ruft intensiv 13.10.19 Otterstadter Altrhein (Thomas Dolich)
 1 Ind. 13.10.19 Karlsruhe [6916_1_11n] (Steffen Tillmanns)
 1 Ind. 18.10.19 Heidelberg-Bergheim/Neuenheim (Jens Erik Dietrich)
 1 Ind. 20.10.19 Heidelberg Botanischer Garten (Armin Konrad)
 1 Ind. 23.10.19 Ochsenlachen-See Nord (Falk Pollähne)
 2 Ind. 23.10.19 Römerberg [6716_2_17s] (Erwin Sefrin)
 1 Ind. 24.10.19 Heidelberg-Bergheim/Neuenheim (Klaus Hofmann)
 1 Ind. 01.11.19 Heidelberg-Bergheim/Neuenheim (Klaus Hofmann)
 3 Ind. 02.11.19 Karlsruhe [6916_1_11n] (Andreas Vogel)
 1 Ind. 04.11.19 Heidelberg-Bergheim/Neuenheim (Hubert Holland)
 1 Ind. 16.11.19 Karlsruhe [6916_1_11n] (Andreas Vogel)
 1 Ind. 20.11.19 Mannheim [6517_1_25n] (Wolfgang Dreyer)
 1 Ind. 16.12.19 Karlsruhe [6916_1_11n] (Steffen Tillmanns)
 1 Ind. 26.12.19 Karlsruhe [6916_1_11n] (Steffen Tillmanns)
 1 Ind. 28.12.19 Karlsruhe [6916_1_11n] (Steffen Tillmanns)
 2 Ind. 30.12.19 Roxheimer Altrhein & Silbersee (Jürgen Kutzer)
 1 Ind. Erst rufend und dann knapp über das Wasser fliegend
 31.12.19 Alter Baggersee im nördl. Böll (Falk Pollähne)

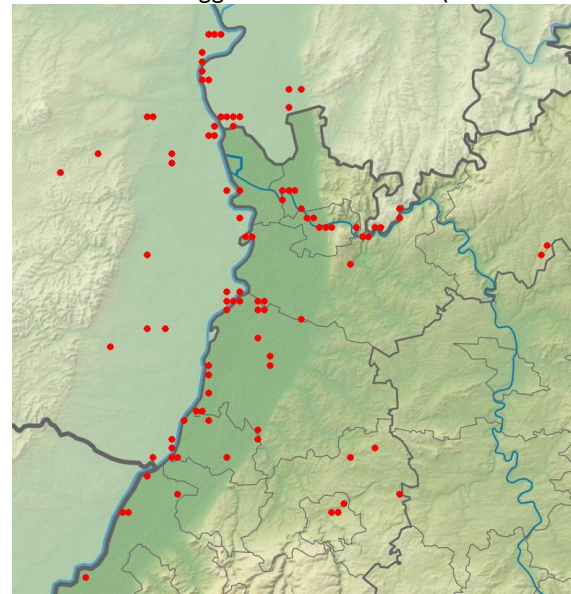

Flussuferläufer-Meldungen in 2019

Dunkler Wasserläufer:

Dunkler Wasserläufer
Jahreszeitliche Verteilung Beobachtungen

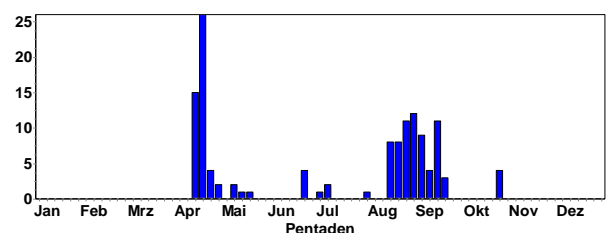

2 Ind. 23.-25.10.19 NSG Roßweiher (Enzkreis) (Simon Schwarz)

Grünschenkel:

Grünschenkel
Jahreszeitliche Verteilung Beobachtungen

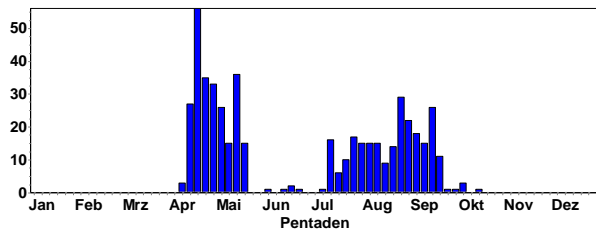

- 1 Ind. 03.10.19 O Bockenheim/N Obrigheim (Birgit Crusan)
- 2 Ind. 04.10.19 NSG LA Welsches Loch (Peter Petermann)
- 2 Ind. 04.10.19 NSG LA Welsches Loch (Fabian Schrauth)
- 2 Ind. 13.10.19 Klärteiche Offstein (WVZ) (Bad Dürkheim) (Rudi Holleitner)

Waldwasserläufer:

Waldwasserläufer
Jahreszeitliche Verteilung Beobachtungen

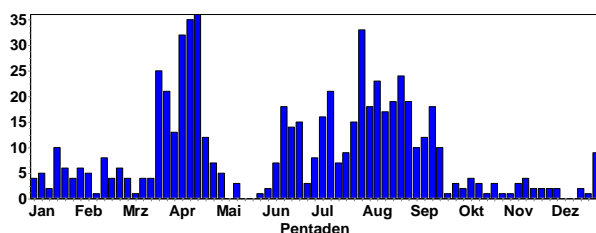

Dezember-Daten:

- 4 Ind. 2 in der Bucht hinter dem Kieswerk, 2 am VRA
- 01.12.19 Roxheimer Altrhein & Silbersee (Volker Schmidt)
- 1 Ind. 01.12.19 Eggenstein-Leopoldshafen (Andreas Vogel)
- 1 Ind. 03.12.19 Abgrabung Bärensee (Rastatt) (Werner Jansen)
- 1 Ind. 05.12.19 Auer Altrhein [7015_1_25n] (Ra (Johannes Ernst)
- 1 Ind. 20.12.19 NSG Mecktersheimer Tongruben (Eberhard Körner)
- 3 Ind. 29.12.19 Bobenheim-Roxheim [6416_1_04s] (Dorothea Koch)
- 1 Ind. (1x fliegend) 29.12.19 Silbersee bei Roxheim (Falk Pollähne)
- 4 Ind. 29.12.19 Roxheimer Altrhein & Silbersee (Volker Schmidt)
- 1 Ind. 30.12.19 Berg (Pfalz) [7015_1_14n] (Ger (Yann Tanguy)
- 2 Ind. 31.12.19 Silbersee bei Roxheim (Axel Frey)
- 1 Ind. (1x fliegend) 31.12.19 Römerberg Mecktersheimer Tongruben (Falk Pollähne)

Bruchwasserläufer:

Bruchwasserläufer
Jahreszeitliche Verteilung Beobachtungen

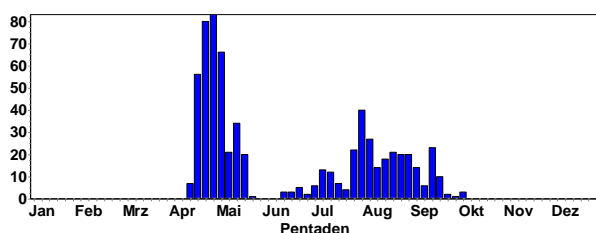

- 2 Ind. 03.10.19 Klärteiche Offstein (Falk Pollähne)

Kampfläufer:

Kampfläufer
Jahreszeitliche Verteilung Beobachtungen

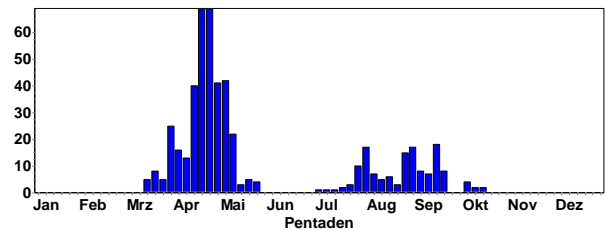

Kampfläufer © J. Dreher

- 1 Ind. 03.10.19 Klärteiche Offstein (Falk Pollähne)
- 1 Ind. Nahrung suchend 03.10.19 Saalbachniederung [6817_1_23n] (Niko Falk)
- 3 Ind. überfliegend Rastplatz suchend, dann Weiterflug nach Ost. Typischer Ruf. 12.10.19 Dörrmoschel [6312_3_45s] (Margrit Franke)
- 2 Ind. 12.10.19 O Bockenheim/N Obrigheim (Jürgen Dreher)
- 2 Ind. 13.10.19 Klärteiche Offstein (WVZ) (Bad Dürkheim) (Rudi Holleitner)
- 1 Ind. 13.10.19 VSG Ackerplateau Ober-Flörsheim (Johannes Ernst)

Alpenstrandläufer:

Alpenstrandläufer
Jahreszeitliche Verteilung Beobachtungen

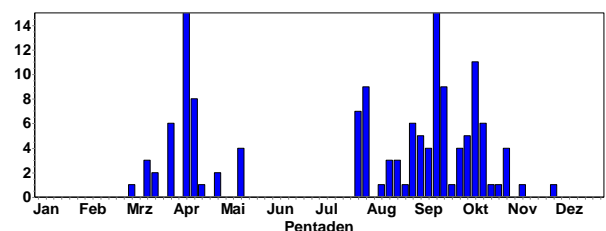

Zum Vergleich 2018:

Alpenstrandläufer
Jahreszeitliche Verteilung Beobachtungen

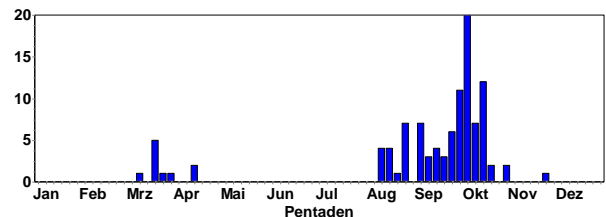

- 10 Ind. 03.10.19 Klärteiche Offstein (Falk Pollähne)
- 3 Ind. Nahrung suchend 03.10.19 Saalbachniederung [6817_1_23n] (Niko Falk)
- 2 Ind. 06.10.19 NSG Roßweiher (Enzkreis) (Jürgen Blessing)

7 Ind. 09.10.19 Saalbachniederung (gesamt) (Johannes Ernst)
 4 Ind. 09.10.19 NSG Roßweiher (Enzkreis) (Jürgen Blessing)
 2 Ind. 10.10.19 Omlor-Grube Wattenheim (Peter Petermann)
 1 Ind. 10.10.19 KBC-Grube (Bergstraße) (Peter Petermann)
 3 Ind. 11.10.19 Saalbachniederung (gesamt) (Johannes Ernst)
 40 Ind. 12.10.19 O Bockenheim/N Obrigheim (Jürgen Dreher)
 28 Ind. nur fliegend gesehen 12.10.19 11110700 (WVZ) (Rhein-Pfalz-Kreis) (Volker Schmidt)
 2 Ind. 12.10.19 11110600 (WVZ) (Rhein-Pfalz-Kreis) (Volker Schmidt)
 3 Ind. 12.10.19 Saalbachniederung (gesamt) (Robin Wegner)
 53 Ind. 13.10.19 Klärteiche Offstein (WVZ) (Bad Dürkheim) (Rudi Holleitner)
 3 Ind. 13.10.19 Saalbachniederung [6817_1_23n] (Ralf Schnelle)
 1 Ind. 15.10.19 Saalbachniederung (gesamt) (Johannes Ernst)
 2 Ind. 16.10.19 Saalbachniederung (gesamt) (Werner Debatin)
 2 Ind. 17.10.19 Saalbachniederung (gesamt) (Steffen Tillmanns)
 7 Ind. 22.10.19 Klärteiche Offstein (Falk Pollähne)
 1 Ind. Nördlichster Teich. 26.10.19 Saalbachniederung (gesamt) (Johannes Ernst)
 1 Ind. sitzt in Pfütze auf Bauland SK 29.10.19 Lachen [6615_3_43n] (Jürgen Kutzer)
 2 Ind. 31.10.19 NSG Roßweiher (Enzkreis) (Eberhard Körner)
 1 Ind. am Nordufer des Altrheins rastend 01.11.19 Vorderer Roxheimer Altrhein (Fabian Schrauth)
 2 Ind. 01.11.19 NSG Roßweiher (Enzkreis) (Jürgen Blessing)
 1 Ind. an der Sandbank, zwischenzeitlich aufgescheucht 09.11.19 Silbersee bei Roxheim (Fabian Schrauth)
 1 Ind. Beobachter: Arwed Brömmer. 01.12.19 NSG Wagbachniederung (Ulrich Mahler)



Alpenstrandläufer © D. Koch

Dreizehenmöwe: 2. Beobachtung in 2019

1 Ind. 10.11.19 Abgrabung Bad Schönborn West (Niko Falk)

Lachmöwe:

Lachmöwe
Jahreszeitliche Verteilung Beobachtungen

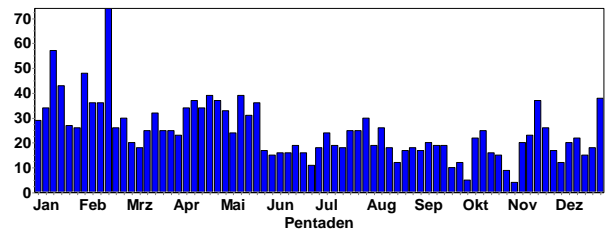

Lachmöwe
Summen der Pentadenmaxima

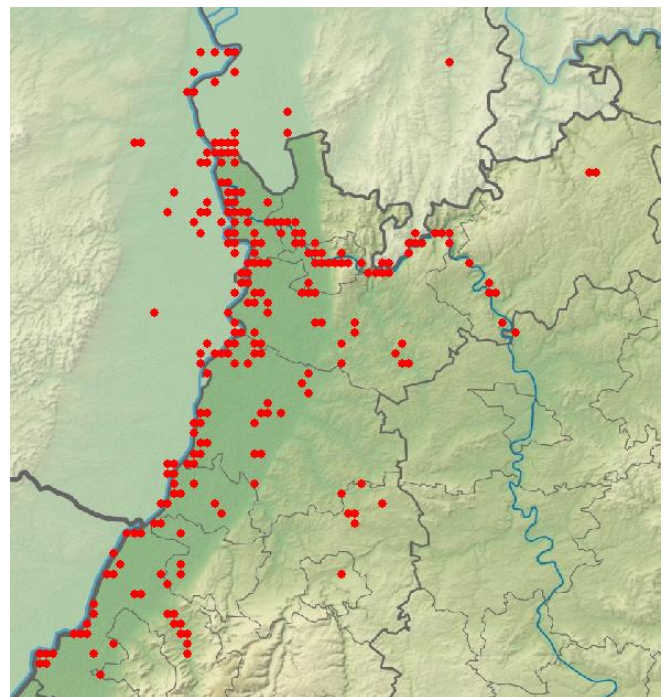
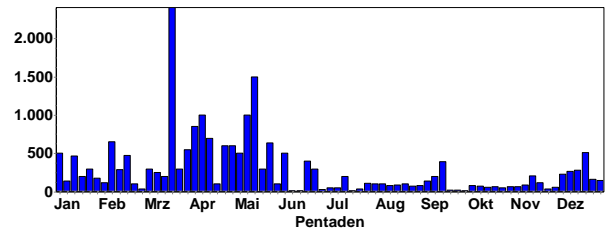

Lachmöwen-Meldungen in 2019

Sturmmöwe:

Sturmmöwe
Jahreszeitliche Verteilung Beobachtungen

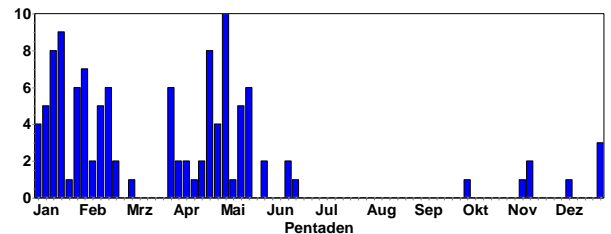

1 Ind. 1x adult 06.10.19 NSG Altneckar Heidelberg Wieblingen (Klaus Hofmann)
 1 Ind. 11.11.19 Heidelberg Neckarwiese (Jochen Roeder)
 1 Ind. auf frisch gegrubbertem Acker 16.11.19 NSG Der Spieß - (Volker Schmidt)
 1 Ind. 16.11.19 NSG Der Spieß - (Anton Trexler)
 1 Ind. 10.12.19 Abgrabung Liedolsheim (Steffen Tillmanns)
 2 Ind. 28.12.19 Rhein-km 342 [7014_4_59s] (Andreas Vogel)

4 Ind. 29.12.19 Nato-Rampe Hügelsheim (Udo Weisser)
 1 Ind. 1x immatur 30.12.19 Ölhafen (Mannheim (Stadtkreis)
 (Wolfgang Dreyer)

Mantelmöwe: 1. Meldung für 2019

1 Ind. 01.12.19 Fermasee NSG Altrhein Neuburg (Gerd Schön)

Silbermöwe:

Silbermöwe
Jahreszeitliche Verteilung Beobachtungen

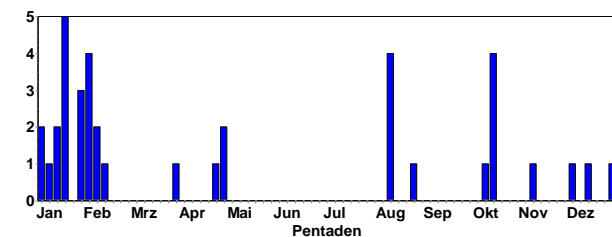

1 Ind. 1x 1. KJ Bestimmungsindiz: Langer, dünner Schnabel, deshalb für Steppen- und gegen Mittelmeermöwe entschieden. (1x fliegend) 14.12.19 Neckarstau Ladenburg WEST (Tobias Friedlaender)
1 Ind. 1x 3. KJ 15.12.19 Würther Rheinhafen (Fabian Bindrich)

Heringsmöwe:

Heringsmöwe
Jahreszeitliche Verteilung Beobachtungen

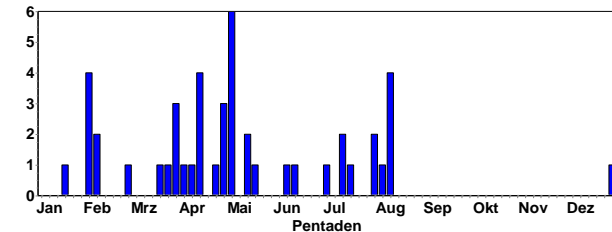

1 Ind. 28.12.19 Rhein-km 342 [7014_4_59s] (Andreas Vogel)

Trauerseeschwalbe:

Trauerseeschwalbe
Jahreszeitliche Verteilung Beobachtungen

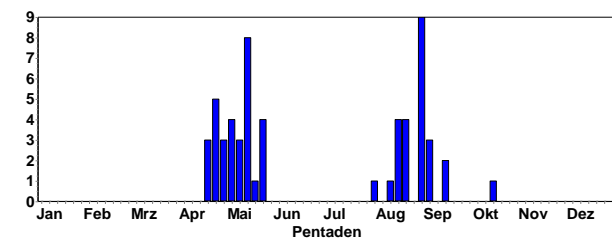

3 Ind. 13.10.19 Rhein-Staustufe Iffezheim (Jochen Müller)

Flusseeeschwalbe:

Flusseeeschwalbe
Jahreszeitliche Verteilung Beobachtungen

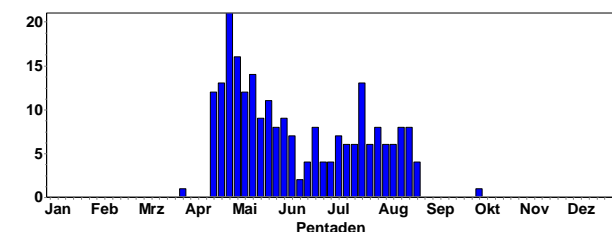

1 Ind. 1x 1. KJ ziehend jagend, dann weiter Rhein aufwärts (12 Uhr) 05.10.19 Hamm am Rhein [6216_4_38n] (Malte Seehausen)



Flusseeeschwalbe © D. Koch

Hohltaube:

Hohltaube
Jahreszeitliche Verteilung Beobachtungen

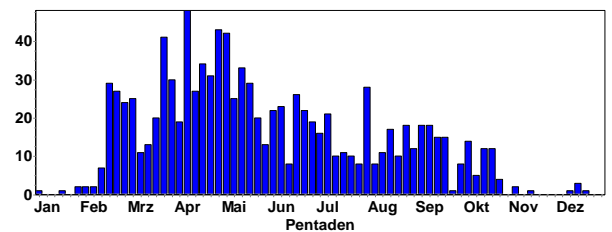

Hohltaube
Summen der Pentadenmaxima

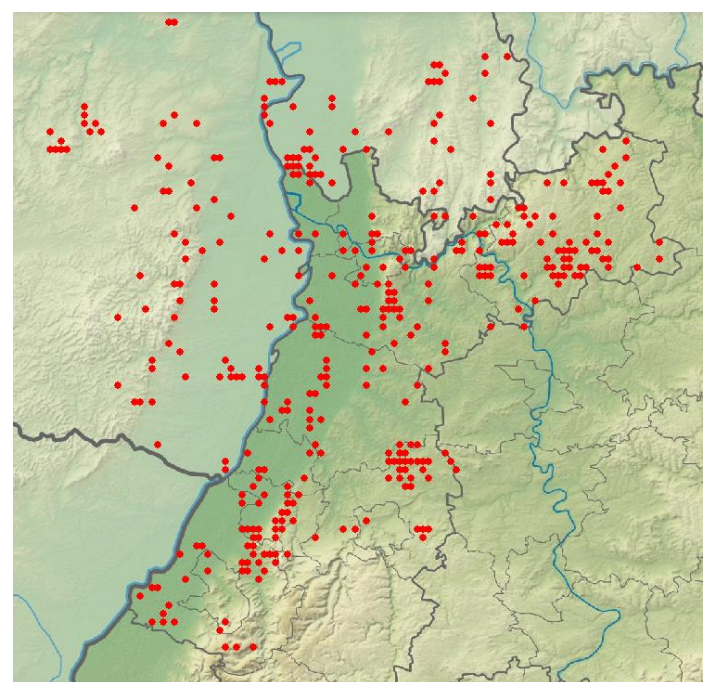
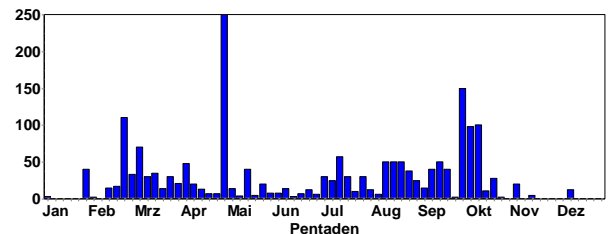

Hohltauben-Meldungen in 2019

Letztbeobachtungen

20 Ind. auf Strommast 03.11.19 Adelsheim JVA [6522_3_53s] (Frank Laier)
6 Ind. 03.11.19 Leimen [6618_1_24s] (Jochen Roeder)
5 Ind. SW ziehend 08:05-09:15 SW z. 15.11.19 Nußdorf [6714_4_47s] (Fabian Bindrich)
12 Ind. Nahrung suchend Unter Ringeltauben. 11.12.19 Altlußheim [6717_1_01s] (Ulrich Mahler)
1 Ind. 14.12.19 Römerberg Mechttersheim West (Michael Wink)
1 Ind. überfliegend 14.12.19 Kernsee (Bergstraße) (Peter Petermann)
1 Ind. 15.12.19 Malsch [7016_3_41s] (Karlsruhe) (Klaus Lechner)
1 Ind. 21.12.19 Leimen [6618_3_35s] (Harald Kranz)

Ringeltaube:

Ringeltaube
Jahreszeitliche Verteilung Beobachtungen

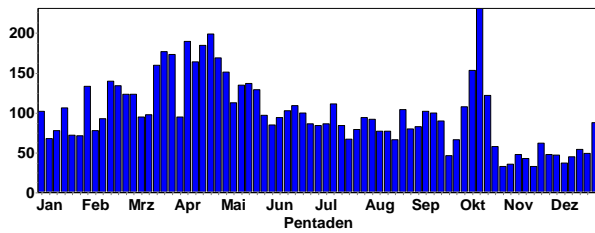

Ringeltaube
Summen der Pentadenmaxima

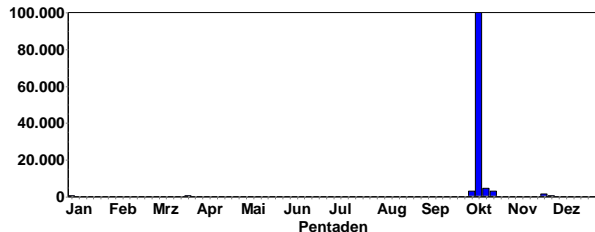

Ansammlungen (Zug)

100000 Ind. SW ziehend 09:30-10:00 (> 10.300) SW z. Eindrucksvoller Massenzug, im Tagesverlauf sicherlich weit über 100.000 Ind. z. 12.10.19 Nußdorf [6714_4_47s] (Fabian Bindrich)
4500 Ind. SW ziehend 13.10.19 NSG Der Spieß - (Volker Schmidt)
4145 Ind. SW ziehend mind. 10 Trupps in unterschiedlicher Größe ziehend 13.10.19 Rheininsel bei Rheindürkheim (Andreas Deißner)
3000 Ind. gehen auf frisch abgeernteten Maisfeldern runter 06.10.19 Neunkirchen S [6620_1_01s] (Christiane Bernitt)
3000 Ind. 07.10.19 Aglasterhausen Wolfsloch [6620_1_1] (Christiane Bernitt)



Ziehende Ringeltauben © C. Bernitt

3000 Zug. 12.10.19 Walldürn, MOS (P.u.G.Rückert)
2950 Ind. SW ziehend 20.10.19 Eich-Gimbsheimer Altrhein (Volker Schmidt)
2700 Ind. 12.10.19 N'katzenbach Gründel [6620_1_0] (Harald Bott)
2500 Ind. SW ziehend 21.10.19 Nußdorf [6714_4_47s] (Fabian Bindrich)
2500 Zug. 06.10.19 Walldürn NSG Lappen, MOS (P.u.G.Rückert)
2000 Ind. in großen Trupps kreisend, auf Maisfeldern landend, wieder auffliegend, riesige Wolken bildend 09.10.19 Neunkirchen S [6620_1_01s] (Christiane Bernitt)

2000 Ind. 13.10.19 NSG Haardtrand - Im Erb (Neu (Pia Reufsteck))
2000 Ind. in Pappeln auf Heppenheimer Seite einige kleinere Trupps von ca. 100 -300 auch ziehend 19.10.19 NSG Weschnitz-Insel von Lorsch (Nicolai Poeplau)
2000 Zug. 11.10.19 Dörrhof, MOS (P.u.G.Rückert)
2000 Zug. 12.10.19 Walldürn, MOS (P.u.G.Rückert)
1900 Ind. SW ziehend Zug von 8:30 bis 9:30 12 Schwärme
21.10.19 Rathskirchen [6312_3_44s] (Margrit Franke)
1500 Ind. 08.10.19 VSG Ackerplateau Ober-Flörsheim (Falk Pollähne)
1500 Ind. W ziehend viele ziehende Schwärme vormittags (keine Zählung) 13.10.19 NSG Lampertheimer Altrhein (Peter Petermann)
1500 Ind. stationär 23.11.19 Frankenthal (Pfalz) [6416_1_14] (Volker Schmidt)
1410 Ind. SW ziehend Zug 10: - 12:00 12.10.19 Schifferstadt [6616_1_03n] (Horst Schaub)
1400 Ind. SW ziehend in mehreren Trupps ziehend 13.10.19 Omlor-Grube Wattenheim (Andreas Deißner)
1400 Ind. SW ziehend 20.10.19 Gemeindeberg (Bad Dürkheim) (Jörn Weiß)
1050 Ind. SW ziehend 13.10.19 Rheininsel bei Rheindürkheim (Natascha Schütze)
1050 Ind. 13.10.19 Rheininsel bei Rheindürkheim (Thomas Langenberg)
1000 Ind. Nahrungssuchend auf Acker 08.10.19 NSG Der Spieß - (Falk Pollähne)
1000 Ind. 09.10.19 Aglasterhausen Wolfsloch [6620_1_1] (Christiane Bernitt)
1000 Ind. SW ziehend 10.10.19 Nußdorf [6714_4_47s] (Fabian Bindrich)
1000 Ind. SW ziehend 11.10.19 Lorsch Wald westl. Raststätt (Wolfgang Dreyer)
1000 Ind. 13.10.19 M. Schefflenz Hohenweiden (Frank Laier)
1000 Ind. 13.10.19 M. Schefflenz Erzgrube (Elmar Werling)
1000 Ind. S ziehend 13.10.19 W Forst an der Weinstraße (Alfred Amberger)

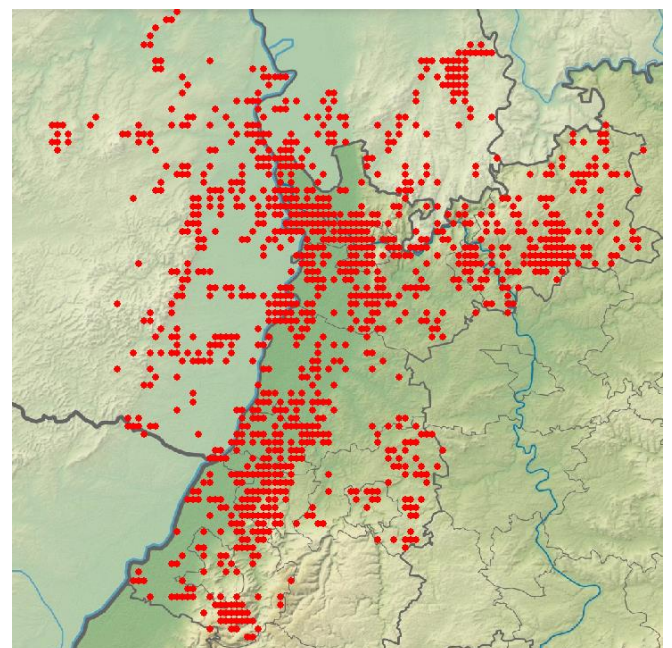

Ringeltauben in 2019

Türkentaube:

Türkentaube
Jahreszeitliche Verteilung Beobachtungen

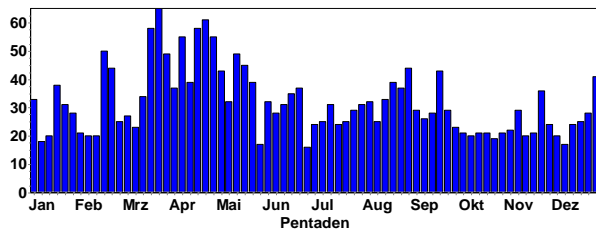

Türkentaube
Summen der Pentadenmaxima

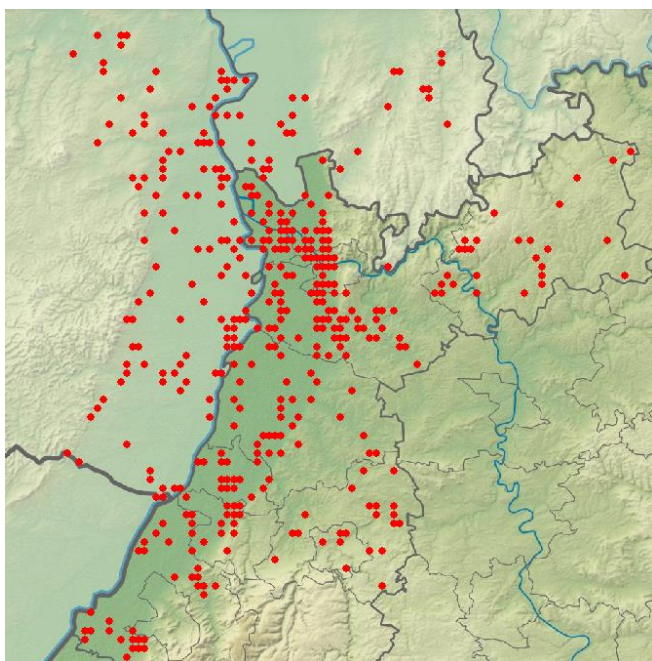
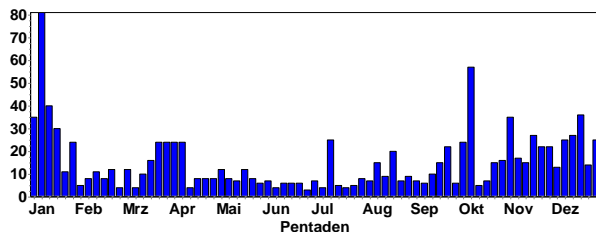

Türkentauben-Meldungen in 2019

Halsbandsittich:

Halsbandsittich
Jahreszeitliche Verteilung Beobachtungen

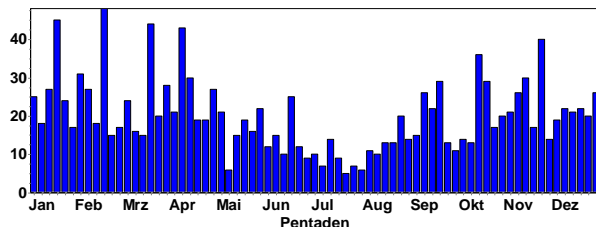

Halsbandsittich
Summen der Pentadenmaxima

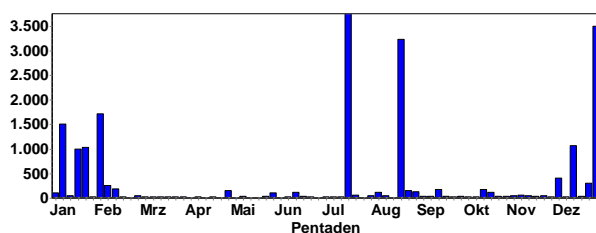

Halsbandsittich © B. Steiner

Ansammlungen, z.B. an den Schlafplätzen:

- 3500 Ind. Schlaf- / Sammelplatz 30.12.19 Ludwigshafen am Rhein (Wolfgang Dreyer)
- 1070 Ind. Schlafplatz, gezählt gegen 17:45 Uhr, in 10er-Gruppen, also sollte die Zählung recht genau sein. 16.12.19 Heidelberg-Zentrum (Jochen Roeder)
- 400 Ind. Schlafplatz 03.12.19 Heidelberg-Zentrum (Garnier Migrain)
- 300 Ind. Flug zum / vom Schlafplatz Frohe Weihnachten 24.12.19 Heidelberg-Bergheim/Neuenheim (Klaus Hofmann)
- 172 Ind. Flug zum / vom Schlafplatz Flug zum Schlafplatz 18.00 - 18.25 Uhr 13.10.19 Mannheim [6517_1_13s] (Wolfgang Dreyer)
- 120 Ind. Vorsammelplatz zum Flug zum Schlafplatz Mannheim Kurpfalzbrücke 18.10.19 Mannheim [6517_1_13s] (Wolfgang Dreyer)
- 100 Ind. Schlafbäume 14.10.19 Heidelberg-Zentrum [6518_3_52n (Garnier Migrain)
- 70 Ind. fliegen Richtung Norden, gesamter Trupp hasst dabei ein Sperber-Männchen, der Schwarm ändert seine Richtung und fliegt den Sperber direkt an, ein einzelner Sittich löst sich aus dem S 16.10.19 Bruch Limburgerhof, Nordteil (Thomas Dolich)
- 70 Ind. Samenkapseln von Thuja spec. fressend 17.10.19 KGV MA Süd (Mannheim) (Matthias Feuersenger)
- 60 Ind. Fliegen in der Abenddämmerung nach Norden. Tagsüber nur wenige Tiere. 11.11.19 HD-Rohrbach: Hasenleiser (Michael Post)
- 50 Ind. 05.11.19 Ludwigshafen am Rhein (Falk Pollähne)
- 50 Ind. Fliegen in der Abenddämmerung nach Norden. Tagsüber nur wenige Tiere anwesend. 15.11.19 HD-Rohrbach: Hasenleiser (Michael Post)
- 50 Ind. Fliegen in der Abenddämmerung nach Nordwesten. Tagsüber nur etwa 10 Tiere im Gebiet. 24.11.19 HD-Rohrbach: Hasenleiser (Michael Post)
- 50 Ind. Flug zum / vom Schlafplatz Flug zum Schlafplatz 16:20 Uhr 04.12.19 Mannheim Feudenheim (Wolfgang Dreyer)



Halsbandsittiche im Schlafbaum © W. Dreyer

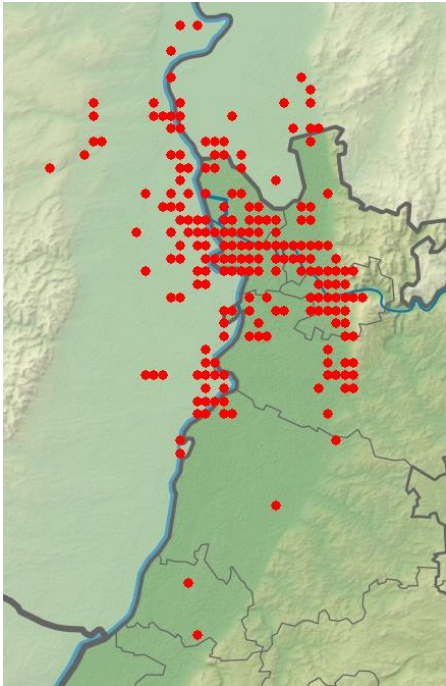

Halsbandsittich-Meldungen in 2019



Halsbandsittiche gehen auch an Futterstellen © B. Steiner

Kuckuck: 1 ungewöhnliche späte Beobachtung:

Kuckuck
Jahreszeitliche Verteilung Beobachtungen

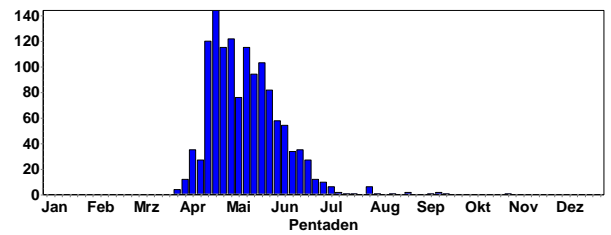

1 Ind. 28.10.19 Zeiskam [6715_4_46s] (Joachim Zürker)

Schleiereule:

2 Ind. 2x 1. KJ 04.10.19 Karlsruhe [7016_1_24n] (Klaus Lechner)

3 Ind. 3x 1. KJ Nistkastenkontrolle 08.10.19 Stutensee [6916_2_29n] (Bernd Petereit)

3 Ind. 08.10.19 Karlsruhe [7016_1_24n] (Andreas Vogel)

1 Ind. 12.10.19 Schifferstadt [6616_1_03n] (Horst Schaub)

1 Ind. 15.10.19 Eggenstein-Leopoldshafen (Steffen Tillmanns)

4 Ind. 2x 1. KJ 25.10.19 Karlsruhe [7016_1_24n] (Klaus Lechner)

2 Ind. 2x Pulli / nicht-flügge Anwesen Reimold, 2 juv. tot außerhalb von Nistkasten gefunden. Situation der Restbrut unklar. 26.10.19 Oberschefflenz NO [6521_4_48s] (Frank Laier)

1 Ind. es existieren auch Gewölle, Kots Spuren sowie Stimm-aufnahmen 27.10.19 Mannheim [6416_2_17n] (Dieter Ebert)

1 Ind. 11.12.19 Karlsruhe [7016_2_18n] (Klaus Lechner)

1 Ind. 12.12.19 Dielheim [6718_2_07s] (Gisela Krewing-Rambausek)

1 Ind. 15.12.19 Hummetroth / Haselburg [6219_2] (Thomas Steiger)

1 Ind. 22.12.19 Heidelberg Neckarwiese (Klaus Hofmann)

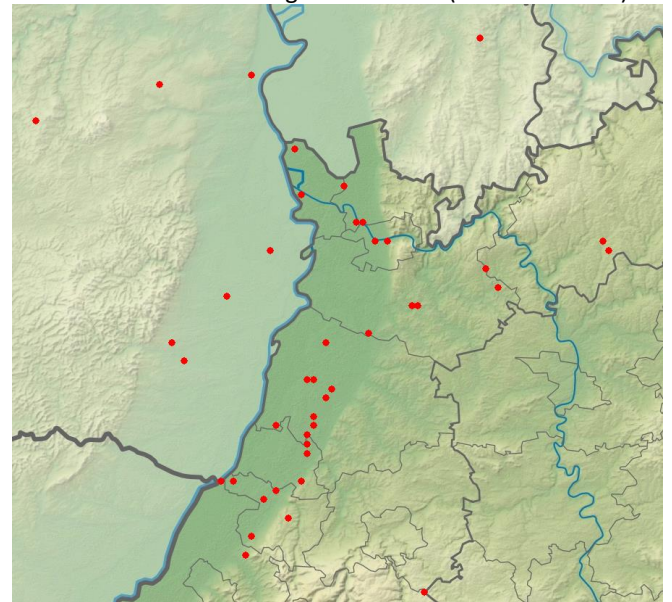

Schleiereulen-Meldungen in 2019

Steinkauz:

Steinkauz
Jahreszeitliche Verteilung Beobachtungen

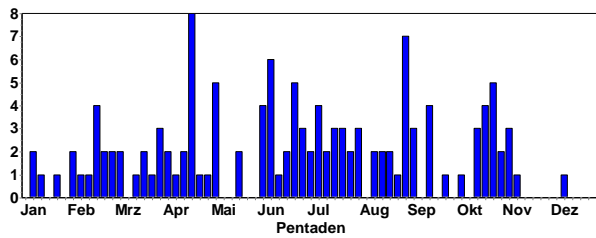

Steinkauz © B. Steiner

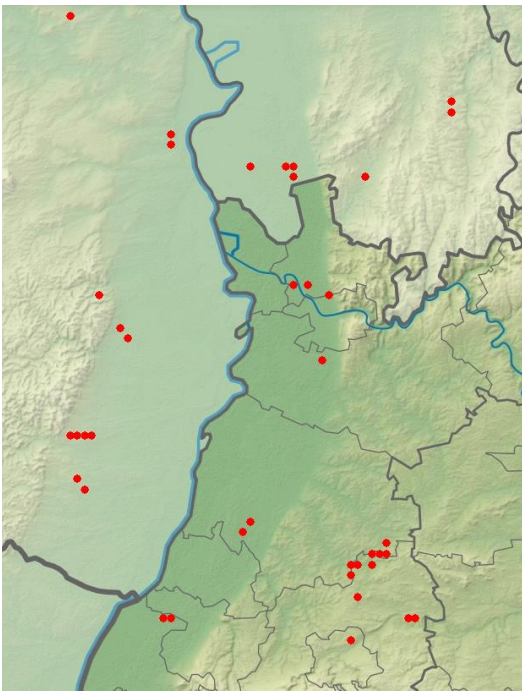

Steinkauz-Meldungen in 2019

- 1 Ind. 06.10.19 Knittlingen [6918_3_45s] (Eberhard Körner)
- 1 Ind. 13.10.19 Stutensee [6916_2_10s] (Robin Wegner)
- 1 Ind. 15.10.19 Knittlingen [6918_3_45s] (Eberhard Körner)
- 1 Ind. 15.10.19 Ölbronn-Dürrn [7018_1_15n] (En (Eberhard Körner)
- 1 Ind. 20.10.19 Knittlingen [6918_3_55n] (Eberhard Körner)
- 2 Ind. 22.10.19 SO Nußdorf [6714_4_48s] (Ulf Janz)
- 1 Ind. 22.10.19 Knittlingen [6918_4_38n] (Eberhard Körner)
- 1 Ind. fast jede Nacht zu hören, regelmäßig in Gärten
- 26.10.19 Rimbach [6318_4_46s] (Wolfgang Mayer)

1 Ind. rastend / ruhend Der Steinkauz war vom 23. bis 26. Oktober abwesend, ist aber seit heute wieder an seinem mir bekannten Platz auf einem überdachten Kamin in Sandhausen zu beobachten. 27.10.19 Sandhausen [6617_4_40n] Altrhein (Bernd Steiner)

1 Ind. Rufe 27.10.19 Knittlingen [6918_3_55n] (Eberhard Körner)

2 Ind. 27.10.19 Mühlacker [7019_3_32s] (Herbert Voith)

2 Ind. 27.10.19 Mühlacker [7019_3_32s] (Katharina Blum)

1 Ind. rastend / ruhend Der Steinkauz hält sich weiterhin auf dem mir bekannten Kamin in der Nähe des Ortszentrums von Sandhausen auf. Nach Auskunft der Hauseigentümer soll demnächst wieder mit Holz 02.11.19 Sandhausen [6617_4_40n] Altrhein (Bernd Steiner)

1 Ind. 05.11.19 Oberderdingen [6918_4_37n] (Eberhard Körner)

1 Ind. Ortsrand 09.11.19 Rimbach [6318_4_46s] (Wolfgang Mayer)

1 Ind. 10.12.19 Knittlingen [6918_4_38n] (Eberhard Körner)

Sperlingskauz:

Sperlingskauz
Jahreszeitliche Verteilung Beobachtungen

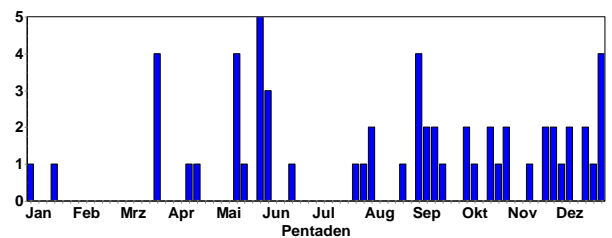

1 Ind. 04.10.19 Sulzbach Ost [7116_3_53s] (Jochen Müller)

1 Ind. 04.10.19 Bernstein/Bruberg (Jochen Müller)

1 Ind. Tonleiter um 11:20 Uhr 12.10.19 Kaltenbronn, Ski Hang (Rastatt) (Marc Förschler)

1 Ind. 20.10.19 Loffenau [7216_1_04n] (Jochen Müller)

1 Ind. 20.10.19 Schwarzer Gehr [7216_1_03n] (Jochen Müller)

1 Ind. 26.10.19 Bernstein/Bruberg (Jochen Müller)

2 Ind. 30.10.19 Bernstein/Bruberg (Jochen Müller)

1 Ind. 31.10.19 Sulzbach Ost [7116_3_53s] (Jochen Müller)

1 Ind. 16.11.19 Schwarzer Gehr [7216_1_03n] (Jochen Müller)

1 Ind. 22.11.19 Schwarzer Gehr [7216_1_03n] (Jochen Müller)

1 Ind. 24.11.19 Kieferngrund/Hohe Wanne [7116_] (Jochen Müller)

1 Ind. 30.11.19 Sulzbach Ost [7116_3_53s] (Jochen Müller)

1 Ind. 30.11.19 Bernstein/Bruberg (Jochen Müller)

1 Ind. 02.12.19 Bernstein/Bruberg (Jochen Müller)

2 Ind. 10.12.19 Schwarzer Gehr [7216_1_03n] (Jochen Müller)

1 Ind. 11.12.19 Haselgrund/Sommerhart (Wieland Holger)

1 Ind. 20.12.19 Sulzbach Ost [7116_3_53s] (Jochen Müller)

1 Ind. 21.12.19 Schwarzer Gehr [7216_1_03n] (Jochen Müller)

1 Ind. 26.12.19 Schwarzer Gehr [7216_1_03n] (Jochen Müller)

1 Ind. 28.12.19 Schwarzer Gehr [7216_1_03n] (Jochen Müller)

1 Ind. 30.12.19 Sulzbach Ost [7116_3_53s] (Jochen Müller)

1 Ind. 30.12.19 Bernstein/Bruhberg (Jochen Müller)

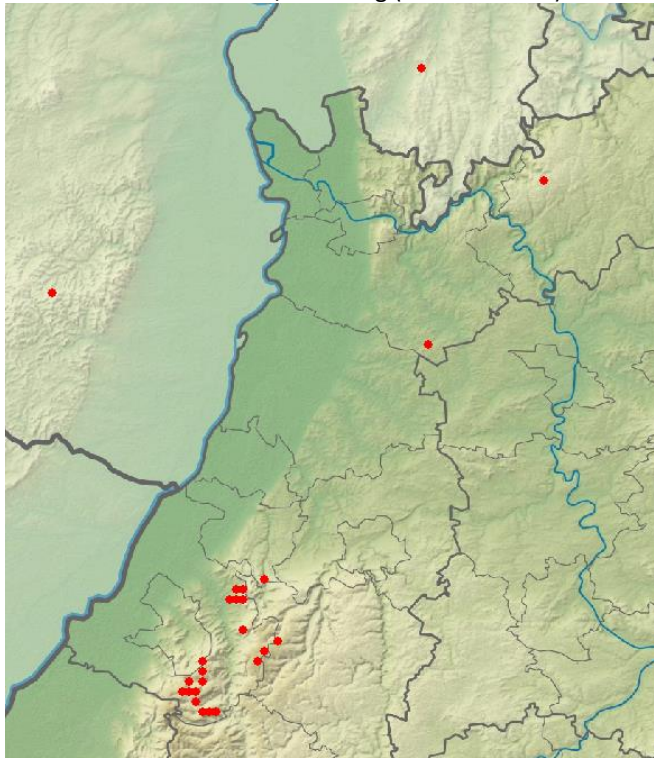

Sperlingskauz-Meldungen in 2019

Waldohreule:

Waldohreule
Jahreszeitliche Verteilung Beobachtungen

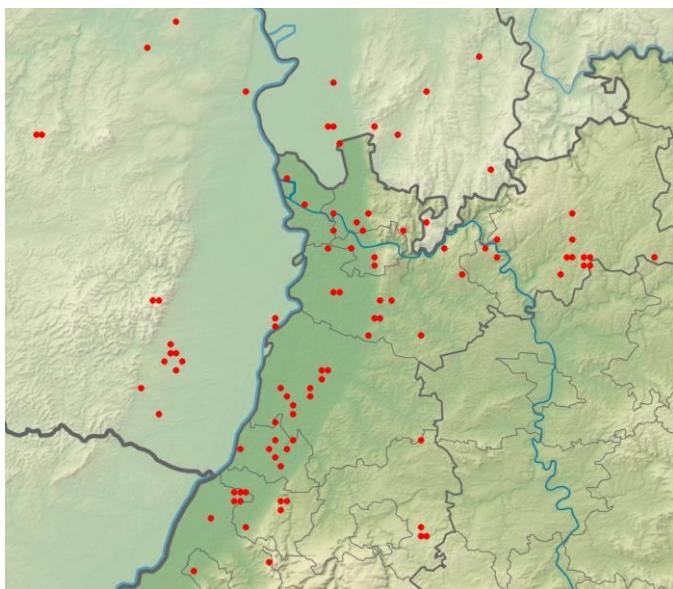
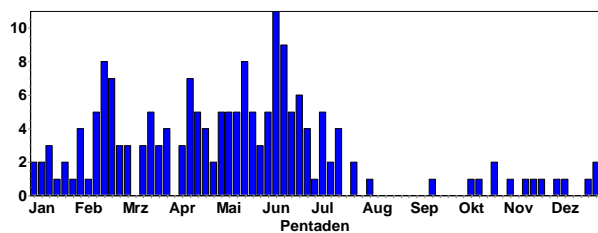

Waldohreulen-Meldungen in 2019

1 Ind. Gesang / Balz abends gegen 19:30 permanente Rufe

10.10.19 Heidelberg [6618_1_02s] (Jochen Roeder)

1 Ind. 13.10.19 Reichartshausen [6619_2_27s] (Harald Bott)

1 Ind. rufend 25.10.19 Heidelberg-Rohrbach [6618_1_12
(Josse Schubert)

1 Ind. 27.10.19 Ettlingen [7016_4_46s] (Klaus Lechner)

1 Ind. 05.11.19 Bernhardsweiher Oberderdingen (Eberhard Körner)

1 Ind. 13.11.19 Ettlingen [7016_4_47s] (Klaus Lechner)

1 A1. Gesang / Balz 17.11.19 Neckarkatzenbach
[6620_1_03s] (Thomas Falk)

4 Ind. 24.11.19 Flonheim [6214_1_03s] (Alzey-W (Folke Damminger)

2 Ind. 04.12.19 Eppelheim [6517_4_58s] (Johannes Ernst)

1 Ind. 09.12.19 NSG Kohlplattenschlag (Klaus Lechner)

1 Ind. 22.12.19 Nußdorf [6714_4_47s] (Juliane Schalajda)

1 Ind. 27.12.19 U. Schefflenz Flürlein (Frank Laier)

5 Ind. 27.12.19 Flonheim [6214_1_03s] (Folke Damminger)

Uhu:

Uhu
Jahreszeitliche Verteilung Beobachtungen

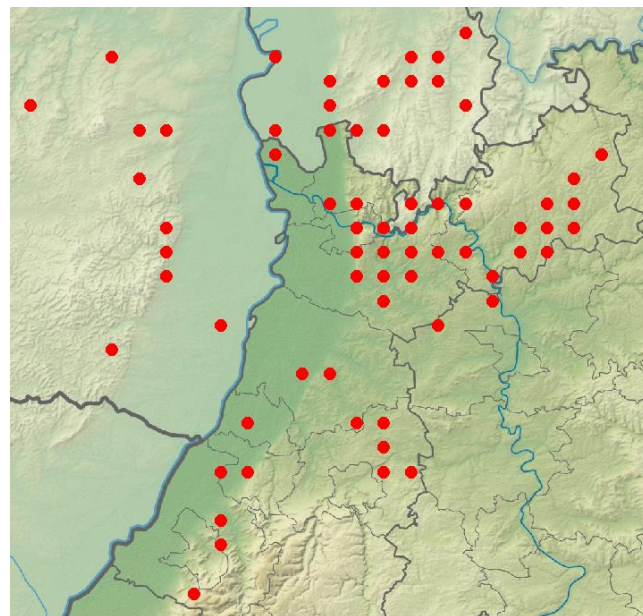
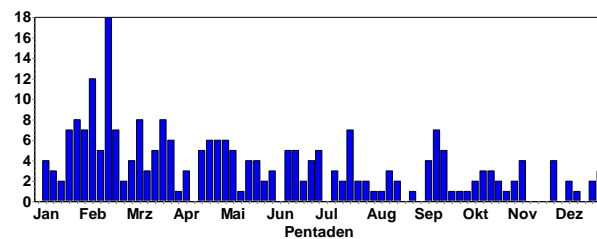

Uhu-Meldungen in 2019 (TK25 Quadranten)



Uhu © C. Bernitt

Raufußkauz

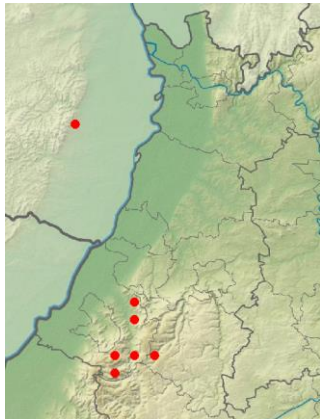

Raufußkauz-Meldungen in 2019 (TK25 Quadranten)

Waldkauz:

Waldkauz
Jahreszeitliche Verteilung Beobachtungen

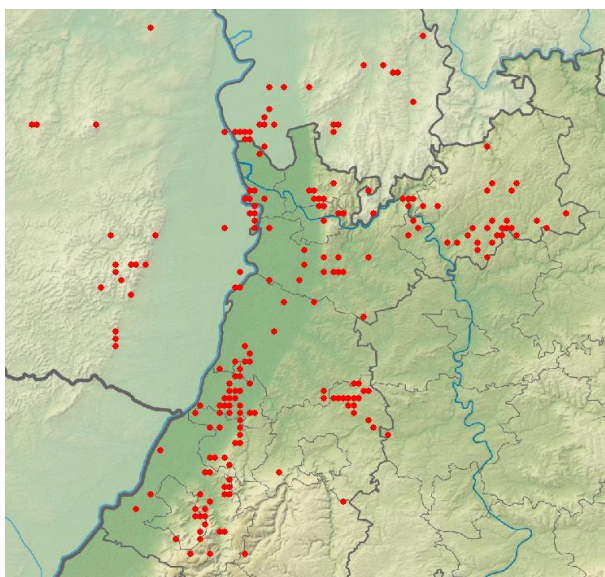
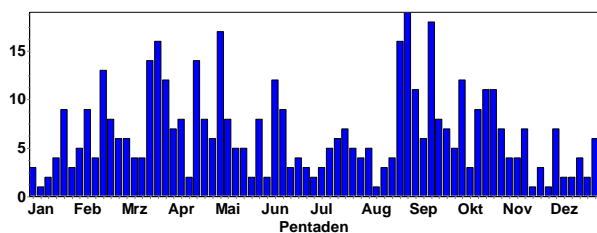

Waldkauz-Meldungen in 2019

Alpensegler:

Alpensegler
Jahreszeitliche Verteilung Beobachtungen

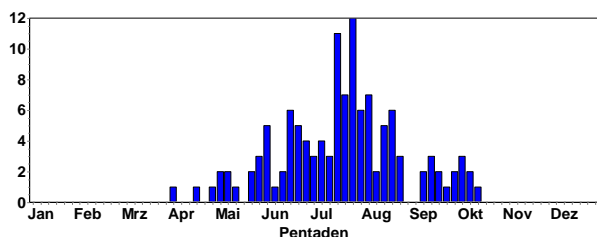

Letztbeobachtungen:

- 4 Ind. 01.10.19 Bühl Stadtmitt (Rastatt) (Ernst Keber)
- 10 Ind. 02.10.19 Bühl Stadtmitt (Rastatt) (Ernst Keber)
- 6 Ind. 06.10.19 Bühl Stadtmitt (Rastatt) (Ernst Keber)
- 7 Ind. 07.10.19 Stadtgarten, Bühl (Rastatt) (Lukas Thies)

- 11 Ind. 07.10.19 Bühl Stadtmitt (Rastatt) (Ernst Keber)
- 19 Ind. 08.10.19 Bühl Stadtmitt (Rastatt) (Ernst Keber)
- 2 Ind. 10.10.19 Bühl Stadtmitt (Rastatt) (Ernst Keber)
- 17 Ind. 13.10.19 Bühl Stadtmitt (Rastatt) (Ernst Keber)

Mauersegler:

Sehr später Nachzügler:

Mauersegler
Jahreszeitliche Verteilung Beobachtungen

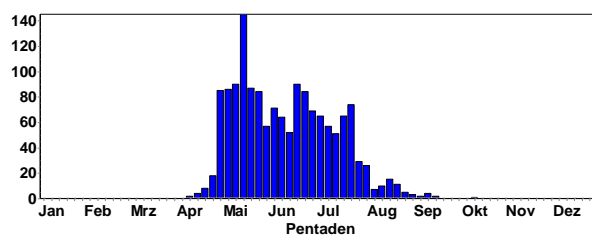

- 1 Ind. 09.10.19 Klärteiche Offstein (Chris Fuchs)

Eisvogel:



Eisvogel © W. Fischer

Eisvogel
Jahreszeitliche Verteilung Beobachtungen

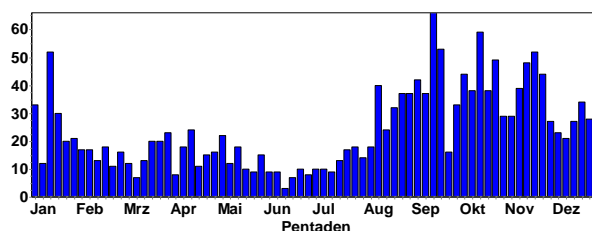

Im Vergleich dazu 2018:

Eisvogel
Jahreszeitliche Verteilung Beobachtungen

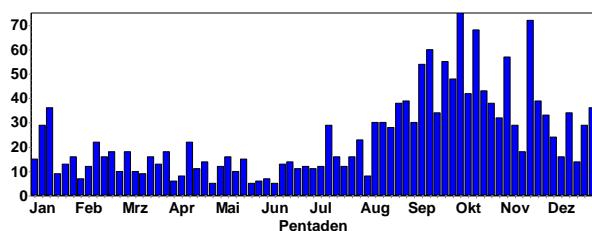

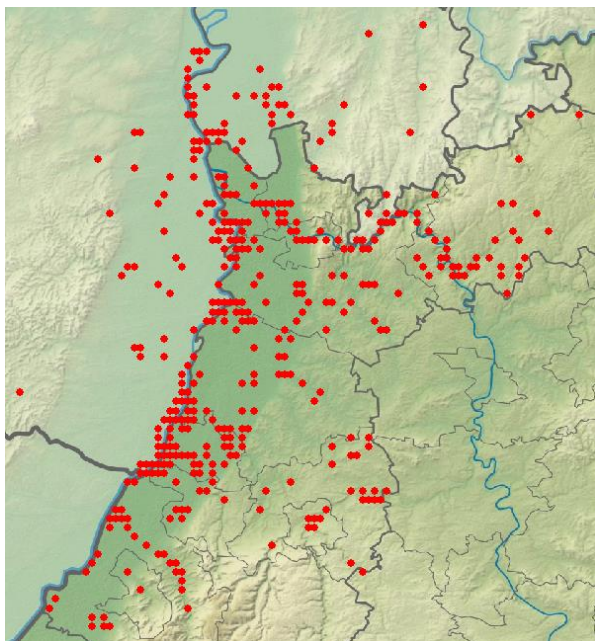

Eisvogel-Meldungen in 2019
Grauspecht:

Grauspecht
Jahreszeitliche Verteilung Beobachtungen

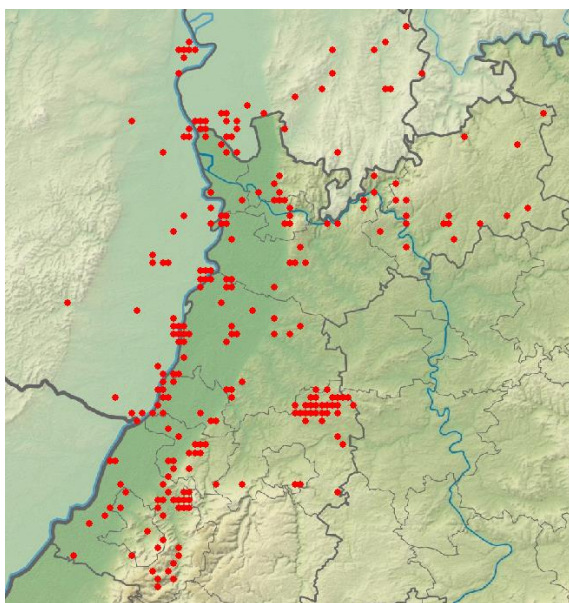
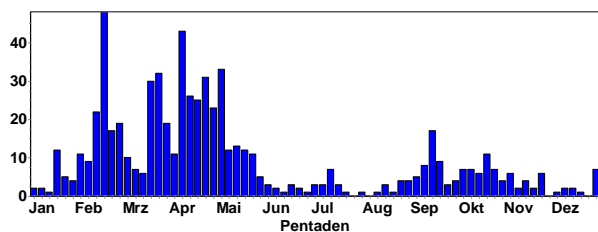

Grauspecht-Meldungen in 2019

Grünspecht:

Grünspecht
Jahreszeitliche Verteilung Beobachtungen

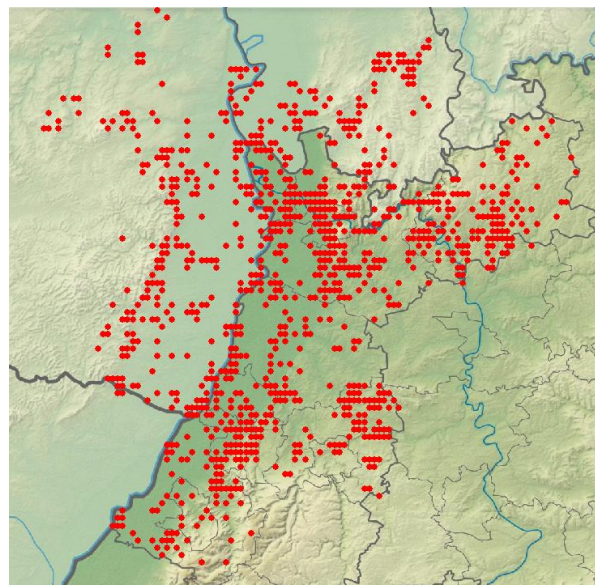
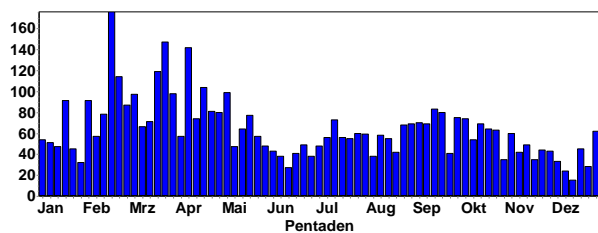

Grünspecht-Meldungen in 2019

Schwarzspecht:

Schwarzspecht
Jahreszeitliche Verteilung Beobachtungen

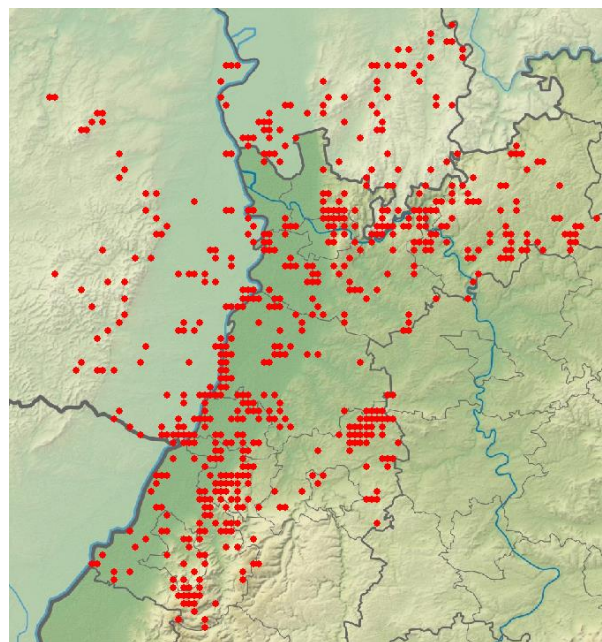
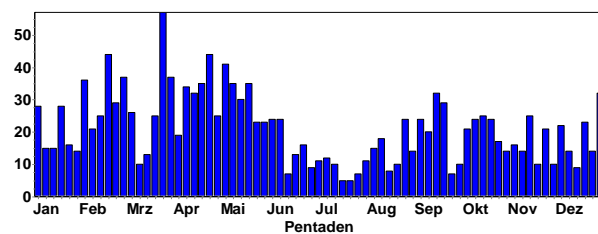

Schwarzspecht-Meldungen in 2019

Dreizehenspecht:

Dreizehenspecht
Jahreszeitliche Verteilung Beobachtungen

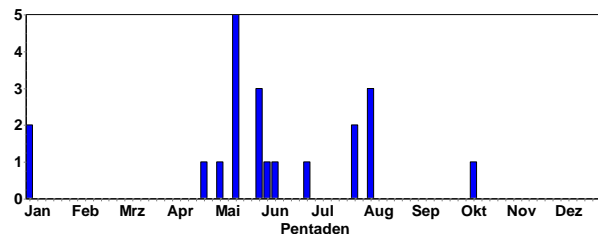

1 Ind. rufend, kein Sichtkontakt 11.10.19 Hoher Ochsenkopf West (Marc Förschler)

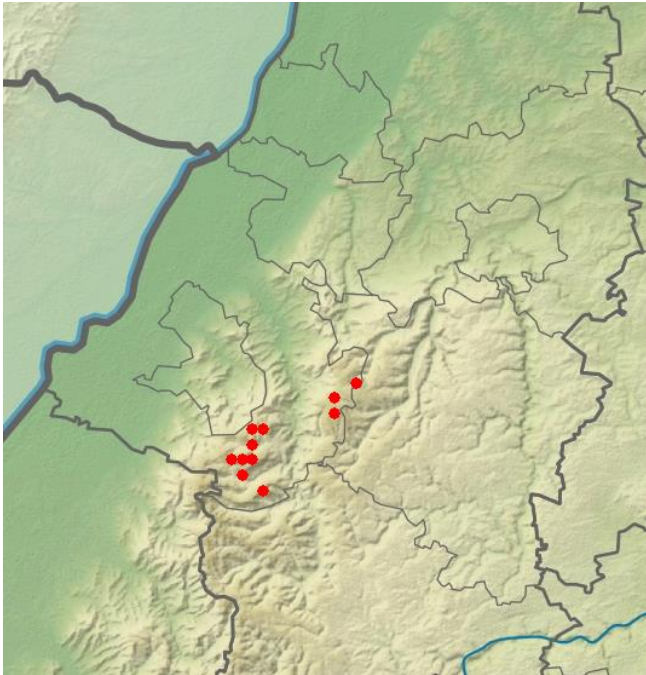

Dreizehenspechte im Nordschwarzwald

Buntspecht:

Buntspecht
Jahreszeitliche Verteilung Beobachtungen

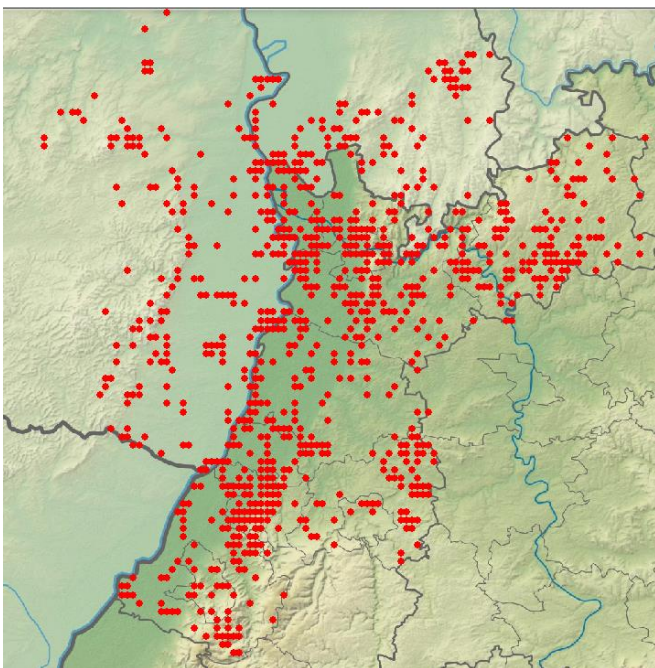
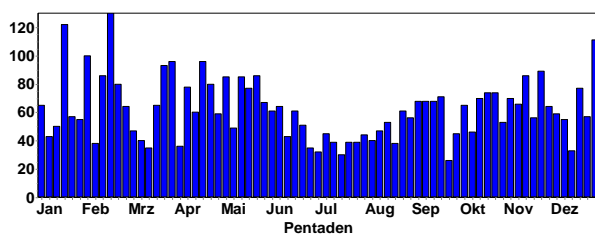

Buntspecht-Meldungen in 2019



Buntspecht © D. Koch

Mittelspecht:

Mittelspecht
Jahreszeitliche Verteilung Beobachtungen

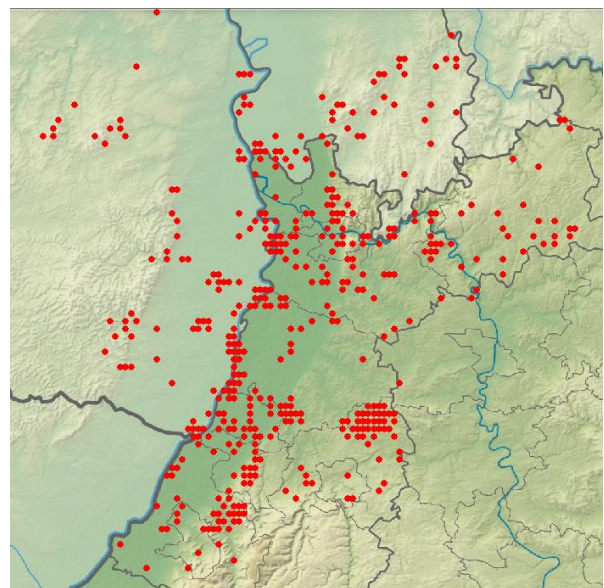
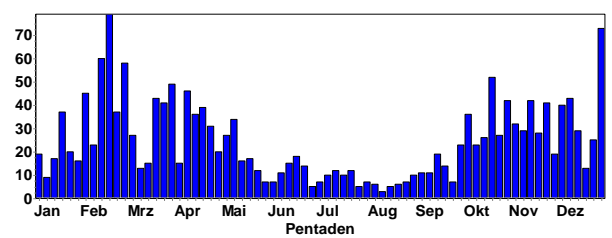

Mittelspecht-Meldungen in 2019



Mittelspecht © C. Armbruster

Kleinspecht:

Kleinspecht
Jahreszeitliche Verteilung Beobachtungen

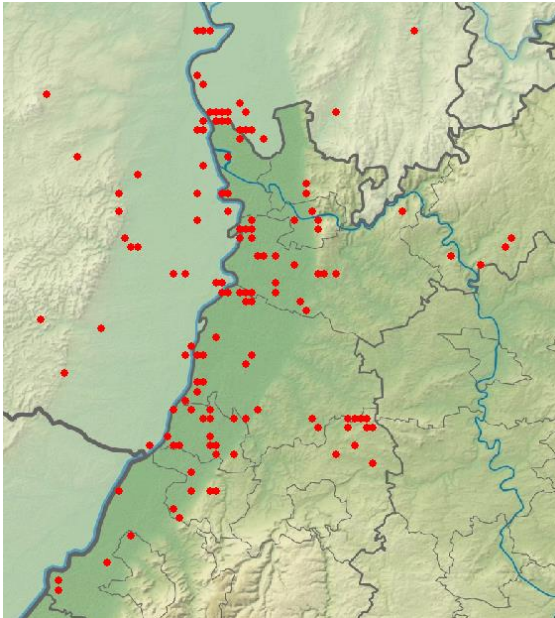
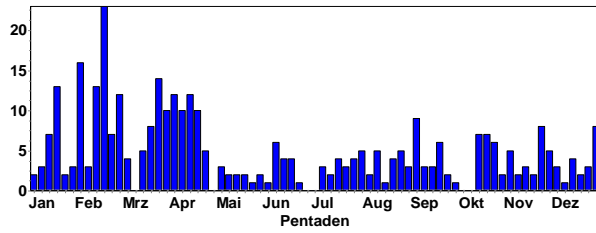

Kleinspecht-Meldungen in 2019

Raubwürger: (mehr Meldungen als in Vorjahren!)

Raubwürger
Jahreszeitliche Verteilung Beobachtungen

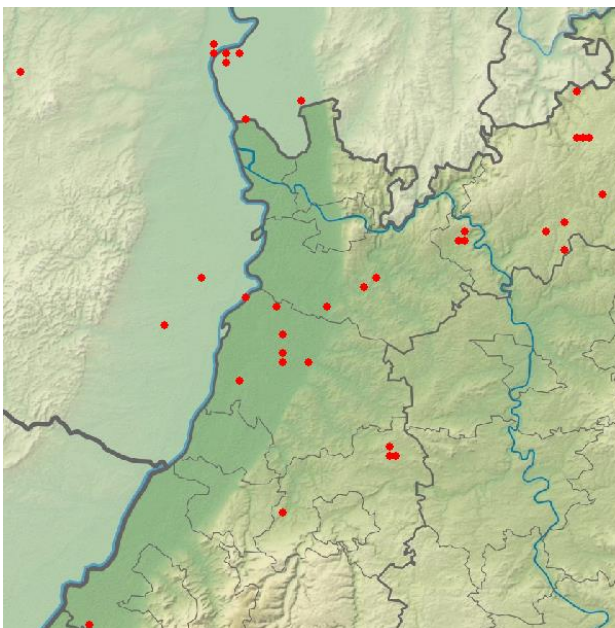
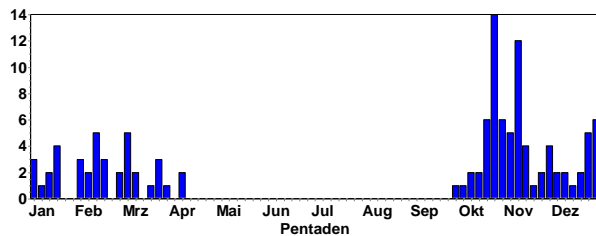

Raubwürger-Meldungen im 4. Quartal 2019



Raubwürger © W. Fischer

Elster:

Elster
Jahreszeitliche Verteilung Beobachtungen

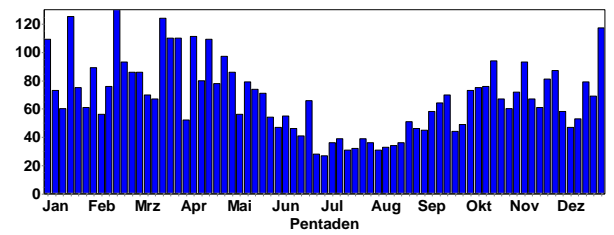

Elster
Summen der Pentadenmaxima

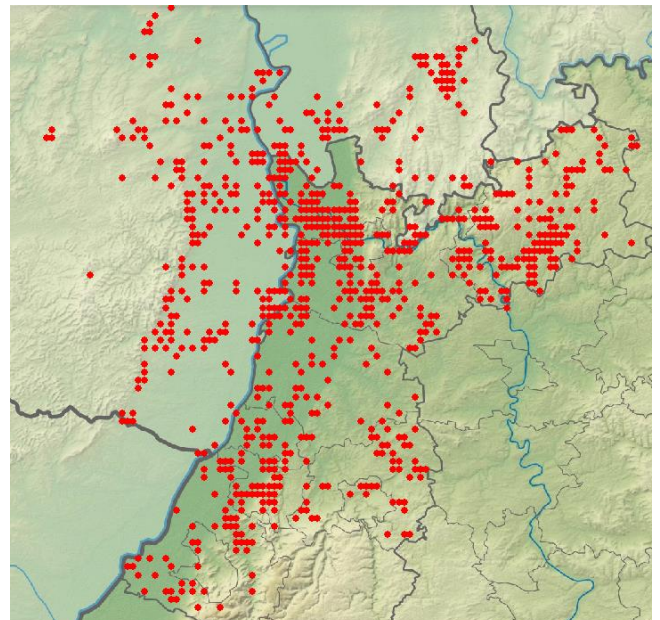
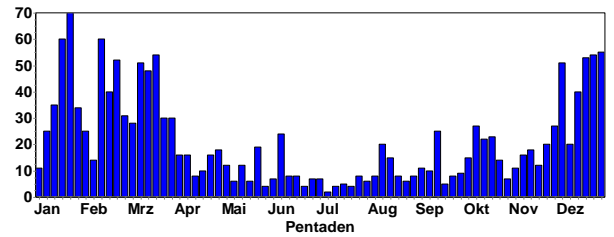

Elster-Meldungen in 2019



Elster © W. Fischer



Eichelhäher © W. Fischer

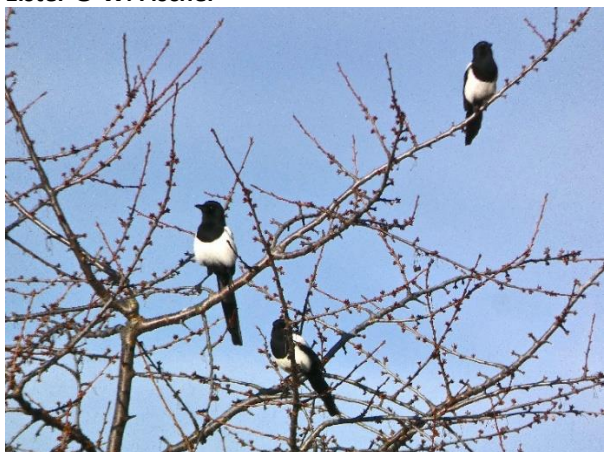

Elstern © D. Koch

Eichelhäher: starker Einflug ab September

Eichelhäher
Jahreszeitliche Verteilung Beobachtungen

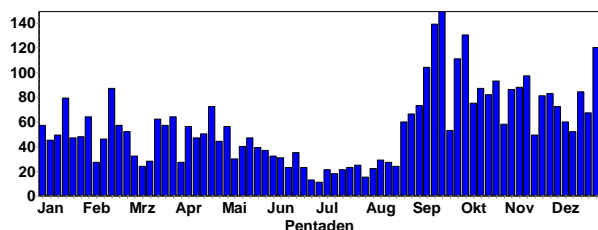

Im Vergleich 2018:

Eichelhäher
Jahreszeitliche Verteilung Beobachtungen

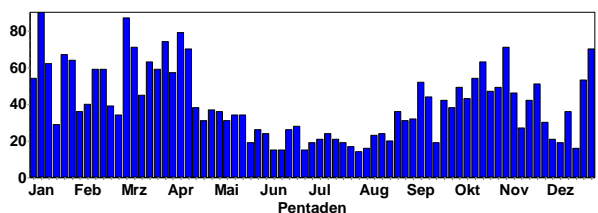

Eichelhäher
Summen der Pentadenmaxima

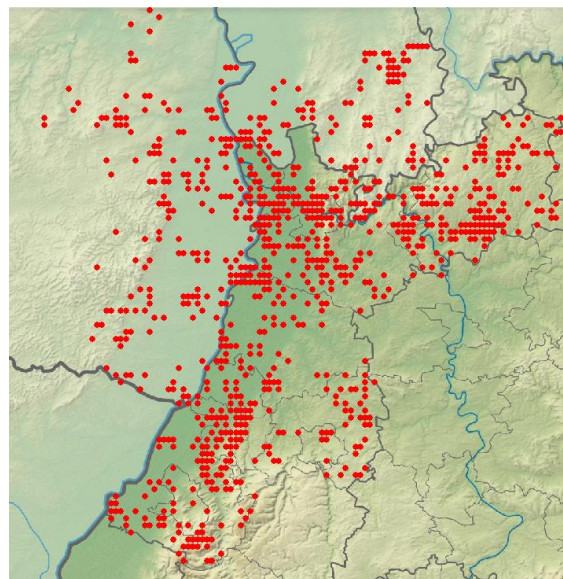
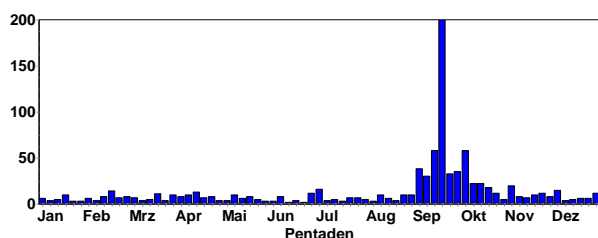

Eichelhäher-Meldungen in 2019

Tannenhäher:

Tannenhäher
Jahreszeitliche Verteilung Beobachtungen

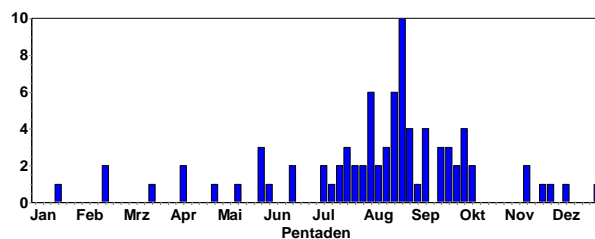

- 1 Ind. Überfliegend. 02.10.19 Gernsbach [7215_2_29n] (Christian Barth)
- 1 Ind. 03.10.19 Büchelbach [7315_1_03s] (Jochen Lehmann)
- 1 Ind. 04.10.19 Mülben SO [6520_2_27n] (Neckar (Thomas Ullrich))
- 1 Ind. 04.10.19 Büchelbach [7315_1_03s] (Jochen Lehmann)
- 1 Ind. 05.10.19 Büchelbach [7315_1_03s] (Jochen Lehmann)
- 1 Ind. 12.10.19 Büchelbach [7315_1_03s] (Jochen Lehmann)
- 1 Ind. 14.11.19 Riesenkopf (Rastatt) (Raffael Kratzer)
- 1 Ind. 16.11.19 Büchelbach [7315_1_03s] (Jochen Lehmann)

1 Ind. 24.11.19 Kieferngrund/Hohe Wanne [7116_ (Jochen Müller)
 1 Ind. 30.11.19 Büchelbach [7315_1_03s] (Jochen Lehmann)
 1 Ind. Tannenhäher frisst Maus 07.12.19 Herrenwies (Ras-tatt) (Raffael Kratzer)
 1 Ind. überfliegend 29.12.19 Wurmberg [7118_2_19s] (Ul-rich Sach)

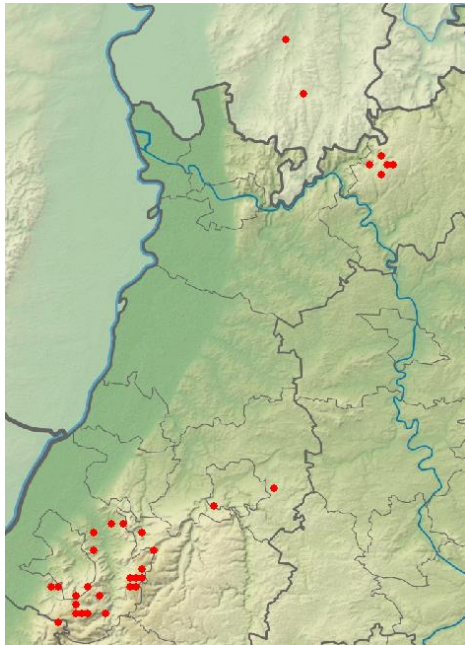

Tannenhäher-Meldungen in 2019 aus dem Schwarz- und Odenwald

Dohle:

Dohle
Jahreszeitliche Verteilung Beobachtungen

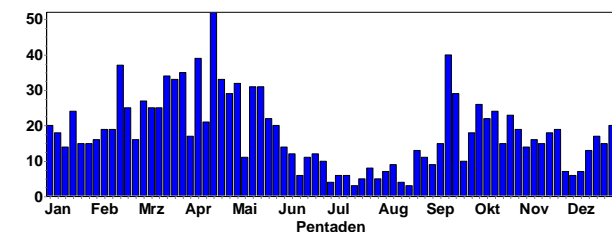

Dohle
Summen der Pentadenmaxima

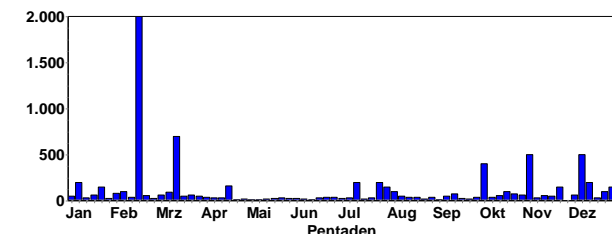

Ansammlungen:

500 Ind. 05.11.19 Ludwigshafen am Rhein (Falk Pollähne)
 500 Ind. Einflug Schlafbäume 10.12.19 Michelstadt-West (Galgenberg) (Jörg Lippmann)
 400 Ind. SW ziehend 06.10.19 Wimsheim [7118_2_30n] (Ul-rich Sach)
 200 Ind. 04.11.19 Ludwigshafen am Rhein (Falk Pollähne)
 200 Ind. 12.12.19 Römerberg Mechtersheimer Tongruben (Falk Pollähne)
 150 Ind. Ein Acker wird gepflügt. 25.11.19 Brensbach [6219_1_03n] (Georg Schneider)

150 Ind. 12.12.19 Römerberg Mechtersheimer Tongruben (Falk Pollähne)
 150 Ind. 23.11.19 Dossenheim- Weidlach (Michael Wink)
 150 Ind. 27.12.19 Malsch [7116_1_01s] (Karlsruhe) (Marlene Kassel)
 120 Ind. 27.12.19 Gau-Weinheim [6114_1_23n] (Hans-Georg Folz)
 100 Ind. 22.10.19 Ludwigshafen am Rhein (Falk Pollähne)
 100 Ind. 14.12.19 Stutensee [6817_3_51s] (Julia Schwand-ner)
 100 Ind. 24.12.19 Heidelberg-Bergheim/Neuenheim (Klaus Hofmann)

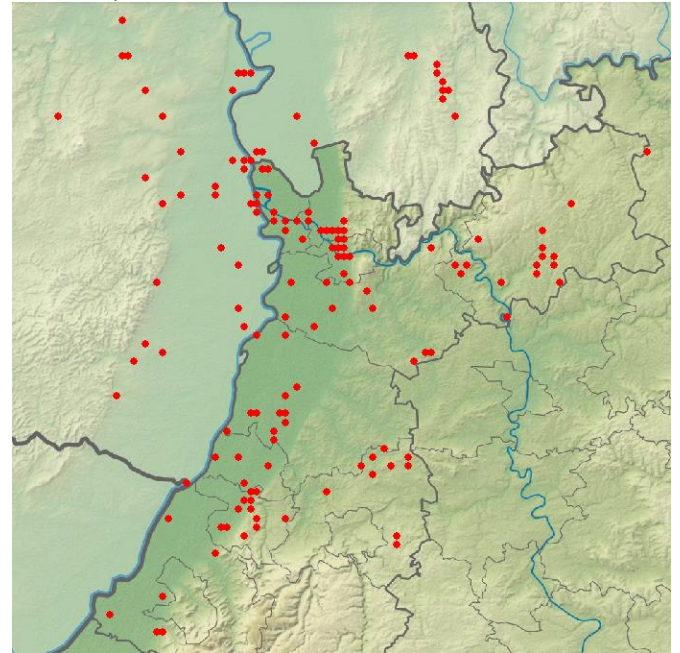

Dohlen-Meldungen im 4. Quartal 2019

Saatkrähe:

Saatkrähe
Jahreszeitliche Verteilung Beobachtungen

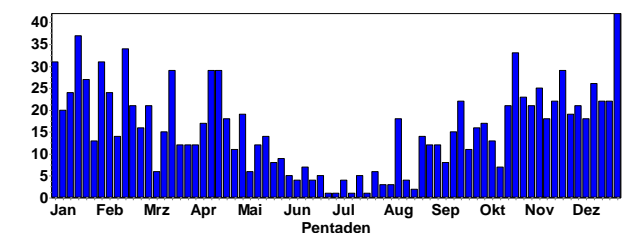

Saatkrähe
Summen der Pentadenmaxima

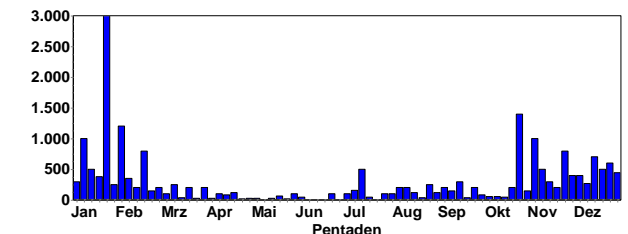

Ansammlungen:

1400 Ind. 23.10.19 Roxheimer Altrhein & Silbersee (Falk Pollähne)
 1000 Ind. 05.11.19 Ludwigshafen am Rhein (Falk Pollähne)
 800 Ind. 23.11.19 Römerberg [6716_1_14n] (Erwin Sefrin)
 700 Ind. 14.12.19 Römerberg [6716_1_04s] (Michael Wink)
 600 Ind. 23.11.19 Heidelberg (Höllnbacherstein) (Michael Wink)

600 Ind. Im Überflug: zunächst ca. 300 Tiere, dann mehrere Nachzügler in Trupps von 30 bis 50 Tieren. 23.12.19 Heidelberg (Kirchheimer Hof) [(Gerald Kiefer)

500 Ind. 04.11.19 Ludwigshafen am Rhein (Falk Pollähne)

500 Ind. 12.12.19 Römerberg Mechtersheimer Tongruben (Falk Pollähne)

500 Ind. Überfliegend! 24.12.19 Mechtersheim [6716_1_14s] (Erwin Sefrin)

500 Ind. Flug zum schlafplatz 11.11.19 Heidelberg-Handschuhsheimer Feld (Michael Wink)

500 Ind. 23.11.19 Dossenheim- Weidlach (Michael Wink)

500 Ind. 20.12.19 Dossenheim - Augustenbühl (Michael Wink)

480 Ind. abends W fliegend 26.11.19 Mannheim [6517_1_13s] (Wolfgang Dreyer)

440 Ind. 27.12.19 Gau-Weinheim [6114_1_23n] (Hans-Georg Folz)

400 Ind. 28.11.19 Mannheim [6517_1_13s] (Wolfgang Dreyer)

400 Ind. 05.12.19 Ubstadt-Weiher [6817_2_28n] (Klaus Lechner)

400 Ind. 12.12.19 Ettlingen [7016_3_44s] (Bettina Haßler)

400 Ind. 19.12.19 Heidelberg-Handschuhsheim (W) (Michael Wink)

400 Ind. Flug zum / vom Schlafplatz 25.12.19 Bühl, Nelkenstr. (Rastatt) (Martin Boschert)

350 Ind. 12.12.19 Römerberg Mechtersheimer Tongruben (Falk Pollähne)

350 Ind. 18.12.19 Heidelberg-Neuenheimer Feld (Michael Wink)

320 Ind. 14.12.19 Ettlingen [7016_4_47s] (Klaus Lechner)

300 Ind. Schlafplatz (300x stationär) 31.12.19 Otterstadter Altrhein (Falk Pollähne)

300 Ind. 11.11.19 HD Handschuhsheimer Feld (Michael Wink)

300 Ind. 14.11.19 Schriesheim SÜD [6517_2_30n] (Michael Wink)

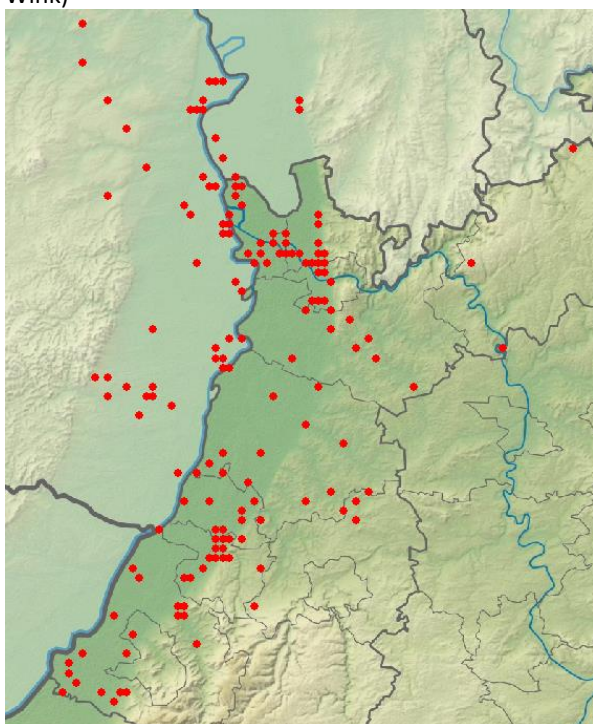

Saatkrähen-Meldungen im 4. Quartal 2019

Rabenkrähe:

Rabenkrähe
Jahreszeitliche Verteilung Beobachtungen

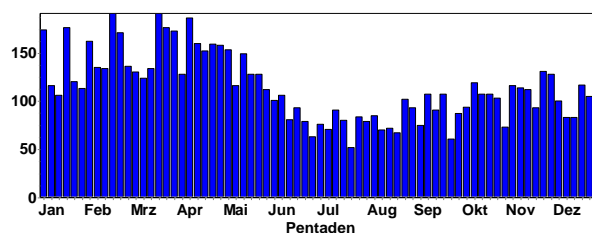

Rabenkrähe
Summen der Pentadenmaxima

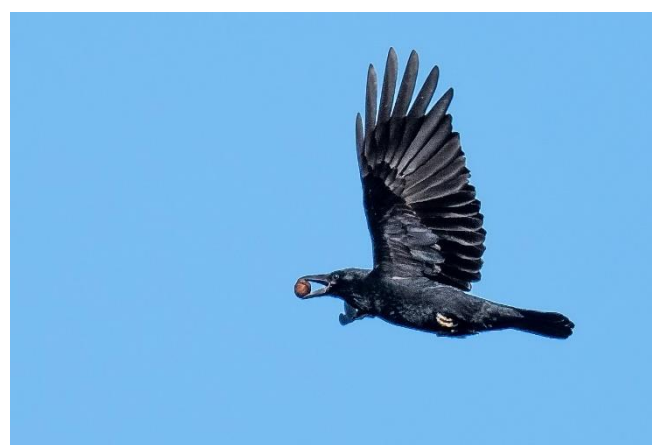
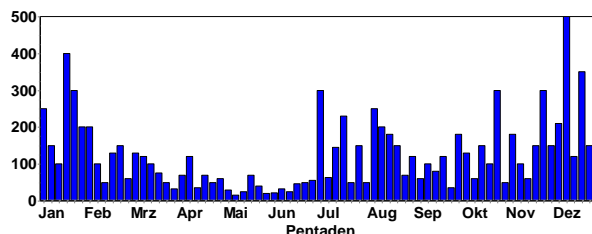

Rabenkrähe mit Nuss im Schnabel © J. Armbruster

Die Nuss wird später über einer Straße fallen gelassen, damit sie aufspringt

Ansammlungen:

500 Ind. Einflug Schlafbäume 10.12.19 Michelstadt-West (Galgenberg) (Jörg Lippmann)

300 Ind. Sammeln sich auf Hochspannungsleitung 23.11.19 Neckarelz S [6620_4_37s] (Christiane Bernitt)

150 Ind. 15.10.19 Neckarelz N [6620_4_37n] (Christiane Bernitt)

150 Ind. 21.11.19 NSG Mechtersheimer Tongruben (Johannes Ernst)

80 Ind. 06.12.19 Aglasterhausen Wolfsloch [6620_1_1] (Christiane Bernitt)

60 Ind. mit Dohlen nach W in Wald einfliegend 04.10.19 Neunkirchen S [6620_1_01s] (Christiane Bernitt)

60 Ind. 24.12.19 Katzenthal NO [6621_2_17n] (Elmar Werling)

58 Ind. 12.10.19 NSG Weschnitz-Insel von Lorsch (Christian Zurek)

50 Ind. 26.10.19 Sulzbach Pfannenstiel (Matthias T. Müller)

50 Ind. 24.11.19 Aglasterhausen Wolfsloch [6620_1_1] (Christiane Bernitt)

50 Ind. 24.12.19 Unterschefflenz SO (Frank Laier)

50 Ind. 25.12.19 Aglasterhausen Wolfsloch (Christiane Bernitt)

50 Zug. 25.10.19 Buchen, MOS (P.u.G.Rückert)

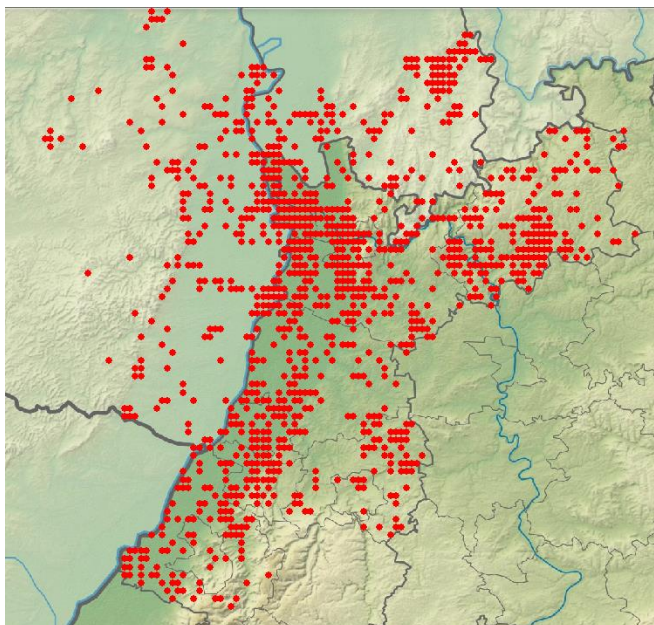

Rabenkrähen-Meldungen in 2019



Rabenkrähe © W. Fischer

Kolkrabe:

Kolkrabe
Jahreszeitliche Verteilung Beobachtungen

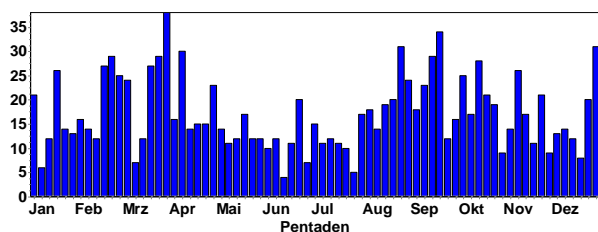

Kolkrabe
Summen der Pentadenmaxima

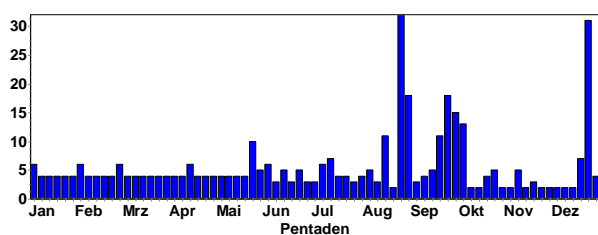

Rufender Kolkrahe © C. Armbruster

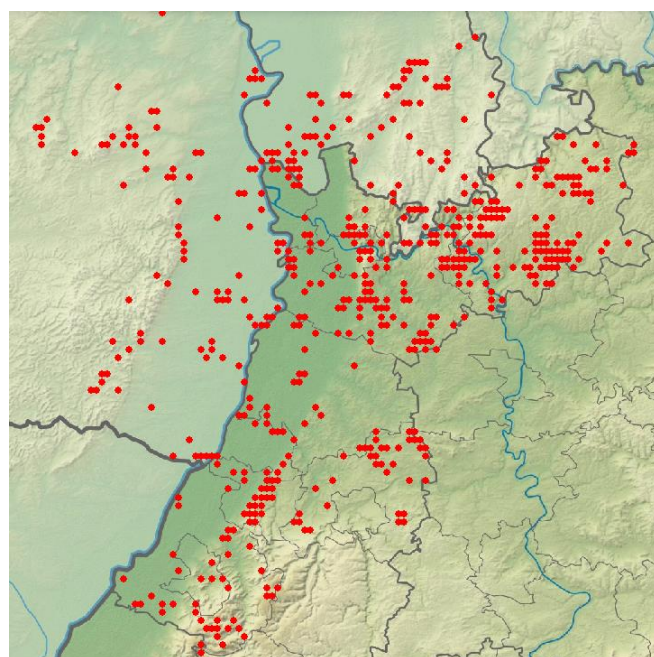

Kolkrahen-Meldungen in 2019

Beutelmeise:

Beutelmeise
Jahreszeitliche Verteilung Beobachtungen

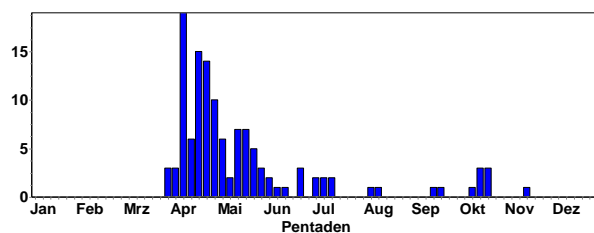

5 Ind. rufend das Schilf nach Süden überfliegend 11.10.19

NSG Der Spieß - (Fabian Schrauth)

6 Ind. überfliegend 13.10.19 NSG Der Spieß - (Volker Schmidt)

1 Ind. 14.10.19 NSG Hinterer Roxheimer Altrhein (Michael Wink)

2 Ind. 15.10.19 Worms [6216_3_52n] (Falk Pollähne)

2 Ind. 19.10.19 NSG Wagbachniederung (Falk Pollähne)

1 Ind. 20.10.19 Eich-Gimbsheimer Altrhein (Volker Schmidt)

1 Ind. 20.10.19 NSG Wagbachniederung (Martin Neub)

1 Ind. 1x Männchen adult und rufend im Schilf des Südufers. 16.11.19 Lambsheimer Baggerweiher (Heiko Geske)

Blaumeise:

Blaumeise
Jahreszeitliche Verteilung Beobachtungen

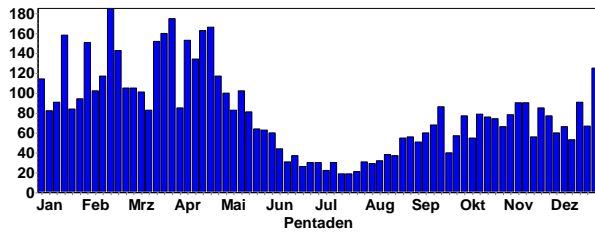

Blaumeise © W. Fischer

Kohlmeise:

Kohlmeise
Jahreszeitliche Verteilung Beobachtungen

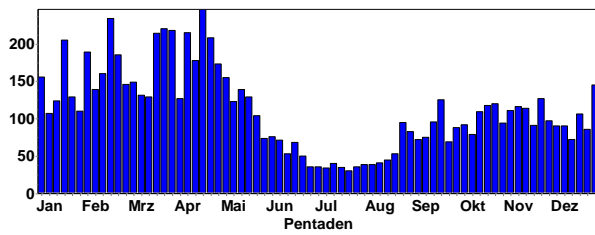

Kohlmeise nach dem Bade, sich putzend © D. Koch

Haubenmeise:

Haubenmeise
Jahreszeitliche Verteilung Beobachtungen

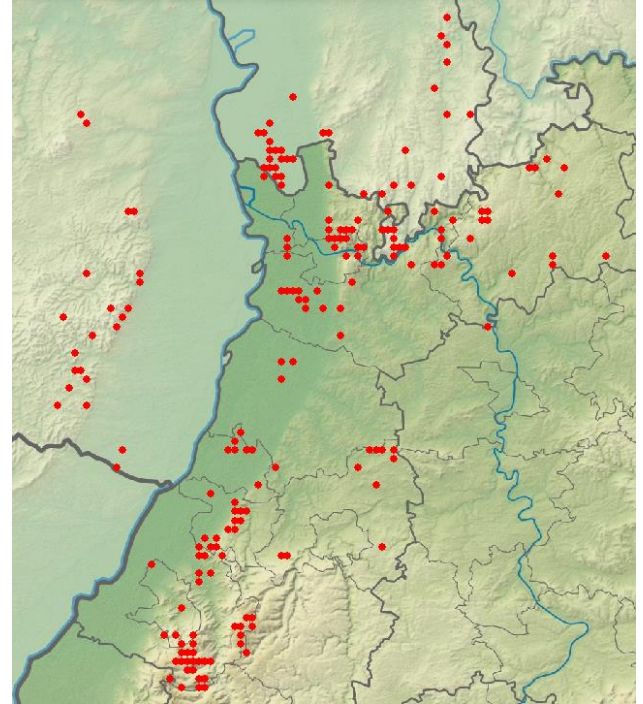
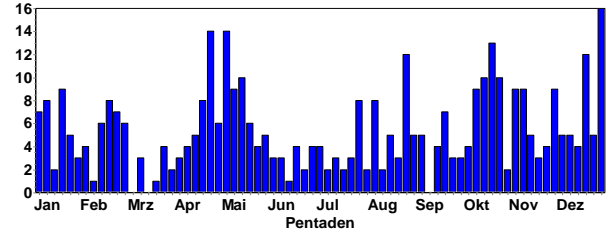

Haubenmeisen-Meldungen in 2019

Sumpfbeise:

Sumpfbeise
Jahreszeitliche Verteilung Beobachtungen

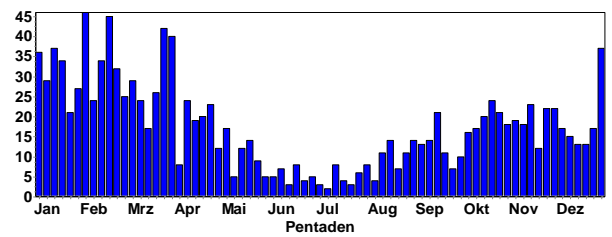

Sumpfbeise © W. Fischer

Tannenmeise:

Tannenmeise
Jahreszeitliche Verteilung Beobachtungen

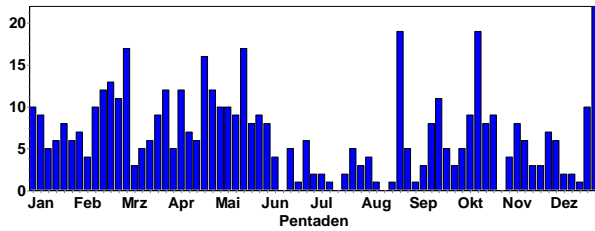

Tannenmeise
Summen der Pentadenmaxima

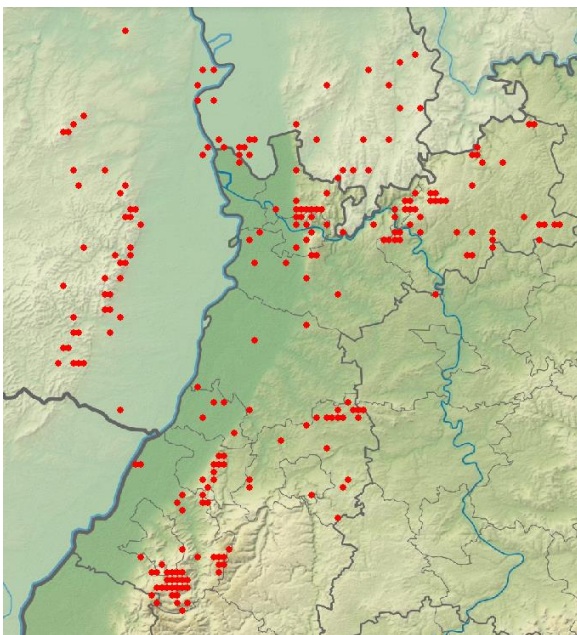
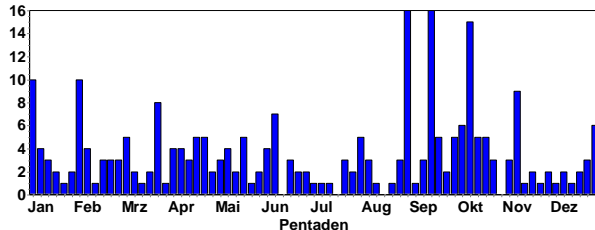

Tannenmeisen-Meldungen in 2019

Weidenmeise:

Weidenmeise
Jahreszeitliche Verteilung Beobachtungen

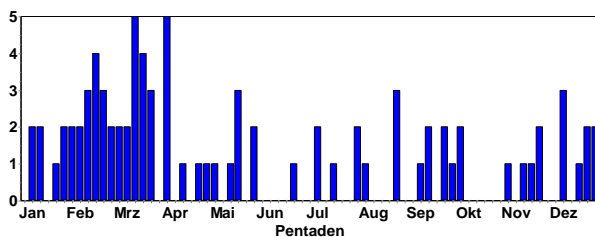

- 1 Ind. 03.10.19 Speyer [6616_3_35s] (Speyer) (Tanja Kärcher)
- 1 Ind. 03.10.19 Malsch [7116_1_02n] (Karlsruhe) (Klaus Lechner)
- 1 Ind. 02.11.19 Karlsruhe [7016_2_18n] (Birgit Zerb)
- 1 Ind. 13.11.19 Rheinstetten [7016_1_21n] (Juliane Köckert-Hampel)
- 1 Ind. 1x adult (1x stationär) 20.11.19 Rheinstetten [7016_1_21n] (Juliane Köckert-Hampel)
- 1 Ind. 1x adult (1x stationär) 22.11.19 Rheinstetten [7016_1_21n] (Juliane Köckert-Hampel)

- 1 Ind. 23.11.19 NSG Wagbachniederung (Gerald Kiefer)
- 2 Ind. überfliegend 09.12.19 Bad Dürkheim [6514_2_30s] (Bad (Dieter Grünewald))
- 1 Ind. 1x adult (1x stationär) 10.12.19 Rheinstetten [7016_1_21n] (Juliane Köckert-Hampel)
- 1 Ind. 11.12.19 Ettlingen [7016_4_47s] (Klaus Lechner)
- 1 Ind. 21.12.19 Plittersdorf, Schöpfungweh/Oberw (Andreas Vogel)
- 1 Ind. 22.12.19 Plittersdorf, Schöpfungweh/Oberw (Lukas Ehmke)
- 1 Ind. 22.12.19 Plittersdorf, Schöpfungweh/Oberw (Jochen Fischer)
- 2 Ind. Gesang 27.12.19 Weinheim Schlosspark (HD) (Fritz Wagner)
- 2 Ind. 27.12.19 Weinheim Arboretum (Luca de Marco)

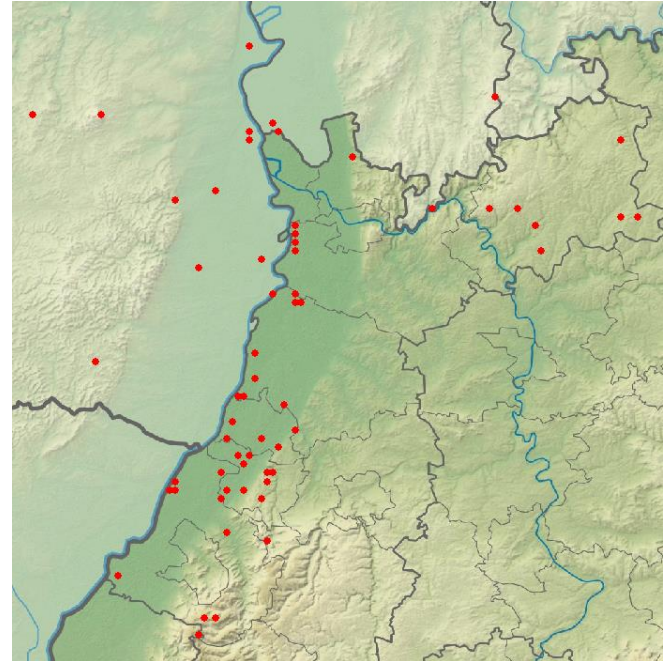

Weidenmeisen-Meldungen in 2019

((es wäre lohnend die Vorkommen außerhalb der Oberrheinebene einmal genauer zu prüfen und eine Verwechslung mit der Sumpfmeise auszuschließen!))

Haubenlerche:

Haubenlerche
Jahreszeitliche Verteilung Beobachtungen

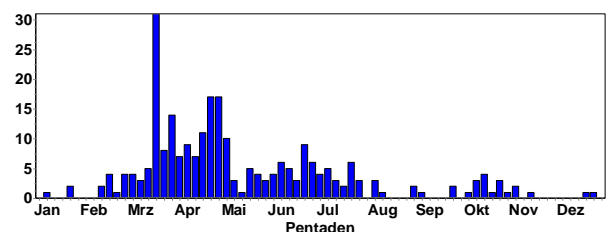

- 2 Ind. Auf Maisstoppelacker, charakteristischer Ruf 06.10.19 Dannstadt-Schauernheim (Tanja Kärcher)
- 2 Ind. 08.10.19 Walldorf [6717_2_10n] (Klaus Hofmann)
- 3 Ind. 09.10.19 Waghäusel [6717_3_52n] (Johannes Ernst)
- 1 Ind. 11.10.19 Waghäusel [6717_3_31n] (Ulrich Mahler)
- 6 Ind. 2x 1. KJ 13.10.19 Hochdorf-Assenheim (Ta Kärcher)
- 2 Ind. 14.10.19 Hördt [6816_1_21n] (Axel Frey)
- 2 Ind. Gehört und dann auch gesehen, Nahrung suchend am Rande vom wirtschaftsweg 14.10.19 Dannstadt-Schauernheim (Tanja Kärcher)

1 Ind. Singflug über dem Parkplatz 19.10.19 Waghäusel [6717_3_52n] (Falk Pollähne)
 3 Ind. 23.10.19 Rheinstetten [7015_2_20n] (Armin Fladt)
 2 Ind. 24.10.19 Waghäusel [6717_3_52n] (Johannes Ernst)
 1 Ind. trotz erheblichen Verkehrs flog sie nicht auf 26.10.19 Waghäusel [6717_3_31n] (Heidemarie Urban)
 1 Ind. Rufe 01.11.19 NSG Der Spieß - (Volker Schmidt)
 3 Ind. Laut rufend aufgefliegen vom wirtschaftsweg als ich mich genähert habe 03.11.19 Hochdorf-Assenheim (Tanja Kärcher)
 1 Ind. 04.11.19 Walldorf [6717_2_10n] (Klaus Hofmann)
 1 Ind. 1x Männchen adult Singend 12.11.19 Walldorf [6717_2_10n] (Klaus Hofmann)
 3 Ind. kurze Zeit auf Acker rastend 21.12.19 Dannstadt-Schauernheim (Melanie Theel)



Haubenlerche © M. Wink

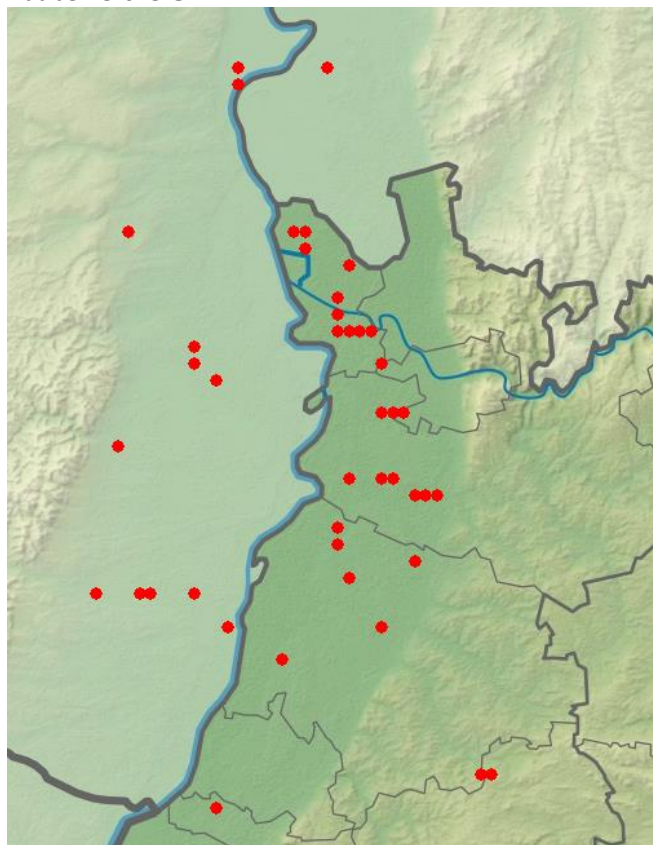

Haubenlerchen-Meldungen in 2019

Heidelerche:

Heidelerche
Jahreszeitliche Verteilung Beobachtungen

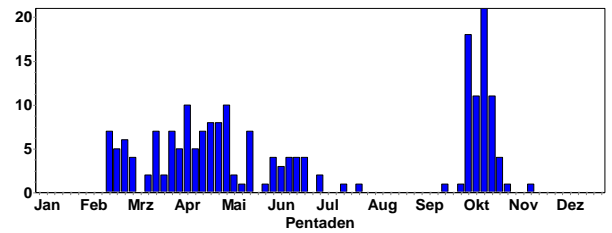

Heidelerche
Summen der Pentadenmaxima

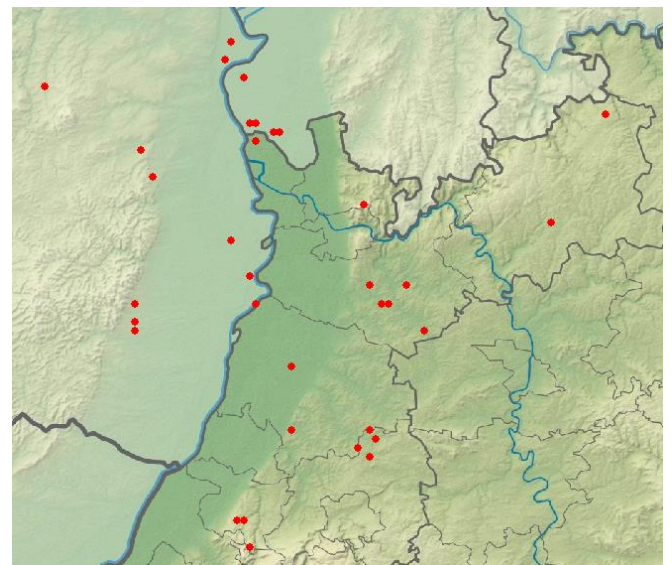
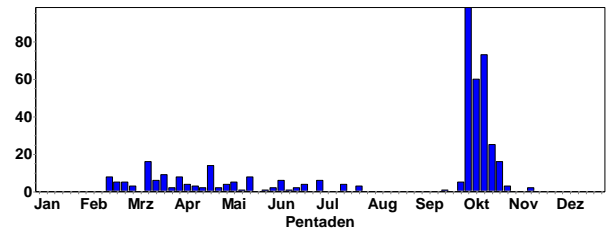

Heidelerchen-Meldungen im 4. Quartal 2019

Letzte Beobachtungen:

8 Ind. SW ziehend 20.10.19 Gemeindeberg (Bad Dürkheim) (Jörn Weiß)
 22 Ind. SW ziehend 10+12 20.10.19 Eich-Gimbsheimer Altrhein (Volker Schmidt)
 5 Ind. SW ziehend 08:10-09:20 SW z. 20.10.19 Nußdorf [6714_4_47s] (Fabian Bindrich)
 22 Ind. In Richtung WSW ziehend 20.10.19 Sinsheim [6718_2_19s] (Tobias Lepp)
 22 Ind. 20.10.19 Sinsheim [6718_2_19s] (Lukas Ehmke)
 5 Ind. (5x fliegend) 20.10.19 Schriesheim [6518_1_25n] (Michael Wink)
 22 Ind. SW ziehend 20.10.19 Sinsheim [6718_2_19s] (Jochen Fischer)
 22 Ind. 20.10.19 Sinsheim [6718_2_19s] (Klaus Hofmann)
 22 Ind. 20.10.19 Sinsheim [6718_2_19s] (Gisela Krewing-Rambausek)
 25 Ind. ziehend dz 20.10.19 Knittlingen [6918_3_55n] (Eberhard Körner)
 2 Ind. S ziehend 22.10.19 zw. Böchingen u. Walsheim [671 (Ulf Janz)

16 Ind. SW ziehend im Trupp durchziehend 25.10.19 NSG LA Biedensand (Bergstraße) (Fabian Schrauth)
 3 Ind. 25.10.19 Sinsheim [6719_3_45s] (Matthias Hummel)
 4 Ind. SW ziehend 26.10.19 Nußdorf [6714_4_47s] (Fabian Bindrich)
 1 Ind. ziehend dz 27.10.19 Knittlingen [6918_3_55n] (Eberhard Körner)
 3 Ind. auf Acker rastend 28.10.19 Ackerflächen südöstlich. Lampertheim (Fabian Schrauth)
 2 Ind. SW ziehend 08:05-09:15 SW z. 15.11.19 Nußdorf [6714_4_47s] (Fabian Bindrich)

Feldlerche:

Feldlerche
Jahreszeitliche Verteilung Beobachtungen

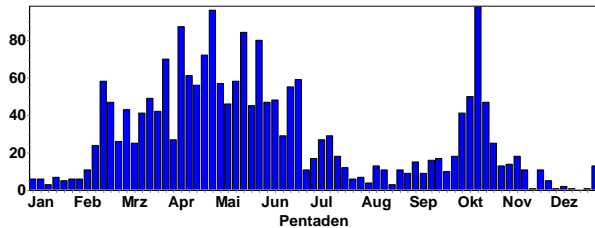

Feldlerche
Summen der Pentadenmaxima

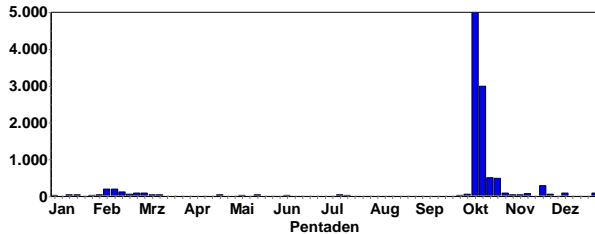

Ansammlungen:

5000 Zug. 12.10.19 Walldürn NSG Lappen, MOS (P.u.G.Rückert)
 3000 Zug. 13.10.19 Walldürn NSG Lappen, MOS (P.u.G.Rückert)
 2300 Ind. SW ziehend wohl noch mehr, aber Zug auf breiter Front schwer zu erfassen 13.10.19 NSG Der Spieß - (Volker Schmidt)
 2000 Zug. 14.10.19 Walldürn NSG Lappen, MOS (P.u.G.Rückert)
 1000 Ind. SW ziehend Von 8:30 - 9:30 Uhr 11.10.19 Rathskirchen [6312_3_44s] (Margrit Franke)
 800 Ind. 15.10.19 Ransweiler [6312_2_26s] (Margrit Franke)
 800 Ind. 16.10.19 VSG Ackerplateau Ober-Flörsheim (Johannes Ernst)
 750 Ind. 10.10.19 zw. Bisterschied u. Teschenmos (Margrit Franke)
 513 Ind. In Richtung WSW ziehend; zusätzlich noch min.
 100 Ind. rastend 20.10.19 Sinsheim [6718_2_19s] (Tobias Lepp)
 500 Ind. 26.10.19 Dörrmoschel [6312_3_45s] (Margrit Franke)
 400 Ind. SW ziehend 21.10.19 Nußdorf [6714_4_47s] (Fabian Bindrich)
 380 Ind. SW ziehend 20.10.19 Eich-Gimbsheimer Altrhein (Volker Schmidt)
 320 Ind. 14.10.19 zw. Bisterschied u. Teschenmos (Margrit Franke)
 300 Zug. 12.10.19 Walldürn, MOS (P.u.G.Rückert)

300 Ind. SW ziehend 10.10.19 Nußdorf [6714_4_47s] (Fabian Bindrich)
 300 Ind. 18.10.19 VSG Ackerplateau Ober-Flörsheim (Johannes Ernst)
 300 Ind. Stationär 21.10.19 Rathskirchen [6312_3_44s] (Margrit Franke)
 260 Ind. SW ziehend in mehreren Trupps ziehend 13.10.19 Omlor-Grube Wattenheim (Andreas Deißner)
 250 Ind. SW ziehend 20.10.19 Gemeindeberg (Bad Dürkheim) (Jörn Weiß)
 250 Ind. In Richtung SW ziehend 12.10.19 Wiesloch [6618_4_56s] (Tobias Lepp)
 250 Ind. Zug 14.10.19 Mannheim (Michael Wink)
 210 Ind. 27.10.19 Gottersdorf O [6321_4_40s] (Angelika Krätzel)
 200 Ind. DZ bei starkem Gegenwind und Sprühregen 08.10.19 NO Einselfthum [6314_2_29n] (Do (Falk Pollähne)
 200 Ind. 13.10.19 Hardh. Äuß. Höhe [6322_3_45n] (Frank Schurr)
 200 Ind. 13.10.19 VSG Ackerplateau Ober-Flörsheim (Johannes Ernst)

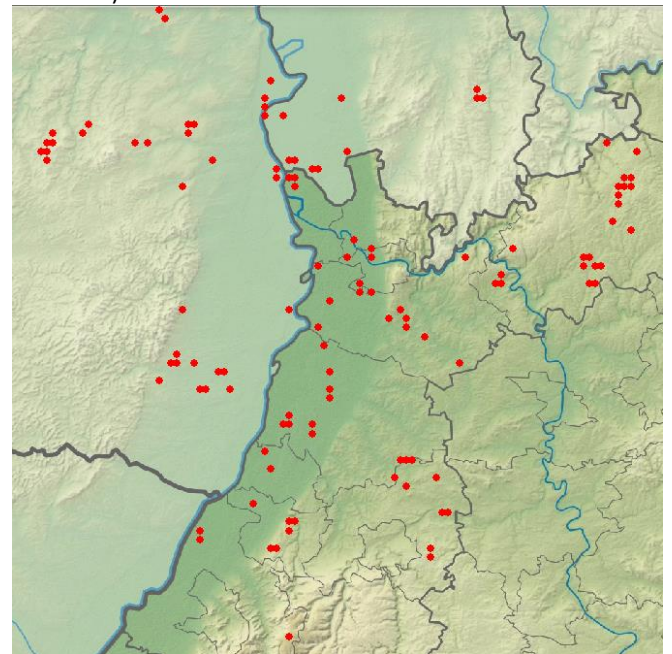

Feldlerchen-Meldungen im 4.Quartal 2019

Uferschwalbe:

Uferschwalbe
Jahreszeitliche Verteilung Beobachtungen

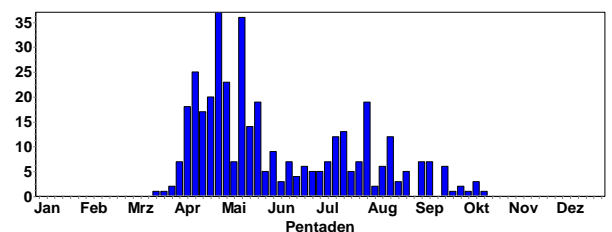

Letzte Beobachtungen:

2 Ind. unter Rauch- und Mehlschwalben 04.10.19 NSG LA Welsches Loch (Fabian Schrauth)
 7 Ind. 08.10.19 Worms [6216_3_42s] (Falk Pollähne)
 2 Ind. Beobachter: Siegbert Dill. 10.10.19 NSG Wagbachniederung (Ulrich Mahler)
 5 Ind. 12.10.19 Roxheimer Altrhein & Silbersee (Volker Schmidt)

Rauchschwalbe:

Rauchschwalbe
Jahreszeitliche Verteilung Beobachtungen

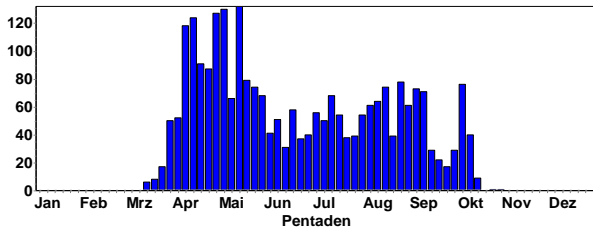

Rauchschwalbe
Summen der Pentadenmaxima

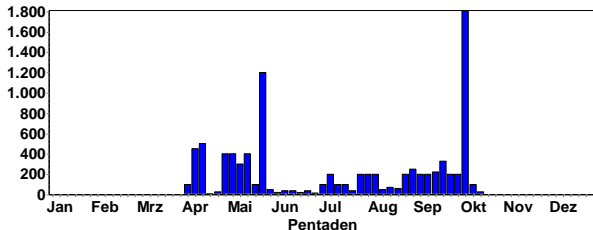

Mehlschwalbe:

Mehlschwalbe
Jahreszeitliche Verteilung Beobachtungen

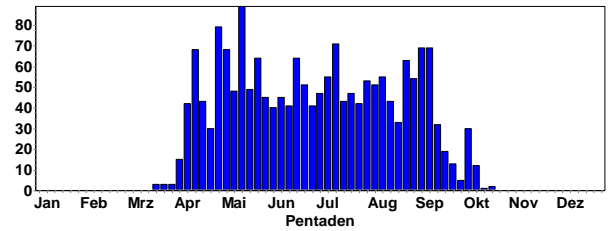

Mehlschwalbe
Summen der Pentadenmaxima

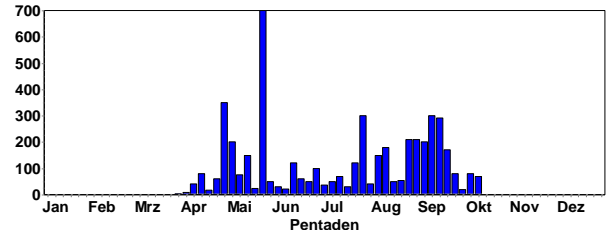

Letzte Beobachtungen:

3 Ind. 10.10.19 Vogelschutzgebiet Ober-Hilbersheim (Hans-Georg Folz)
 1 Ind. 10.10.19 Mechtersheim [6716_1_25n] (Erwin Sefrin)
 6 Ind. SW ziehend 11.10.19 NSG Der Spieß - (Fabian Schrauth)
 12 Ind. 11.10.19 Mechtersheim [6716_1_25n] (Erwin Sefrin)
 1 Ind. 11.10.19 Römerberg [6716_1_14n] (Erwin Sefrin)
 3 Ind. SW ziehend 12.10.19 Dannstadt-Schauernheim (Tanja Kärcher)
 3 Ind. 12.10.19 N'katzenbach Gründel [6620_1_0] (Harald Bott)
 3 Ind. 12.10.19 Omlor-Grube Wattenheim (Malte Seehausen)
 5 Ind. SW ziehend 12.10.19 Mechtersheim [6716_1_14s] (Erwin Sefrin)
 15 Ind. ziehend 12.10.19 Schifferstadt [6616_1_03n] (Horst Schaub)
 14 Ind. SW ziehend 09:30-10:00 SW z. 12.10.19 Nußdorf [6714_4_47s] (Fabian Bindrich)
 30 Ind. 12.10.19 Roxheimer Altrhein & Silbersee (Volker Schmidt)
 2 Ind. 12.10.19 Walldürn NSG Lappen, MOS (P.u.G.Rückert)
 1 Ind. 13.10.19 Hardh. Äuß.Höhe [6322_3_45n] (Frank Schurr)
 10 Ind. 13.10.19 Ludwigshöhe W Edenkoben/NW (Falk Pollähne)
 30 Ind. SW ziehend 13.10.19 NSG Der Spieß - (Volker Schmidt)
 26 Ind. SW ziehend 13.10.19 Rheininsel bei Rheindürkheim (Natascha Schütze)
 10 Ind. ziehend 13.10.19 NSG Lampertheimer Altrhein (Peter Petermann)
 26 Ind. 13.10.19 Rheininsel bei Rheindürkheim (Andreas Deißner)
 1 Ind. 14.10.19 Bobenheim-Roxheim [6416_1_13n] (Falk Pollähne)
 1 Ind. überfliegend hoch nach Süden überfliegend 25.10.19 NSG LA Welsches Loch (Fabian Schrauth)
 1 Ind. 30.10.19 Tongruben, Jägerteiche (Doris Chalwatzis)

Letzte Beobachtungen:

1 Ind. in Kunst-Nisthöhle 04.10.19 Bad Dürkheim-Hausen (Ingrid Dorner)
 20 Ind. 04.10.19 NSG LA Welsches Loch (Peter Petermann)
 20 Ind. überfliegend abends 04.10.19 NSG LA Fretterloch (Peter Petermann)
 1 Ind. 04.10.19 NSG LA Welsches Loch (Fabian Schrauth)
 50 Ind. S ziehend 07.10.19 Offenland südlich Erlache (Günther Hagemeister)
 5 Ind. SW ziehend 10.10.19 Nußdorf [6714_4_47s] (Fabian Bindrich)
 10 Ind. 10.10.19 Heppenheim Nordwest (Andreas Quell)
 70 Ind. durchziehend nach SW 12.10.19 W Forst an der Weinstraße (Rainer Steinhausen)
 1 Ind. ziehend 12.10.19 Schifferstadt [6616_1_03n] (Horst Schaub)
 1 Ind. 12.10.19 Roxheimer Altrhein & Silbersee (Volker Schmidt)
 1 Ind. S ziehend Spät 20.10.19 Eich-Gimbsheimer Altrhein (Volker Schmidt)

Bartmeise:

Bartmeise
Jahreszeitliche Verteilung Beobachtungen

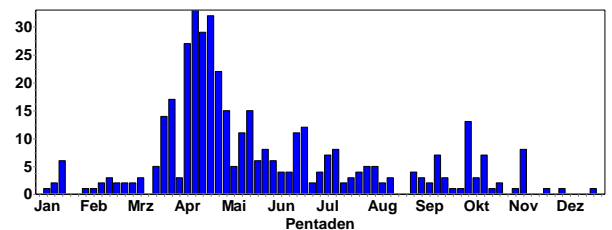

Bartmeise
Summen der Pentadenmaxima

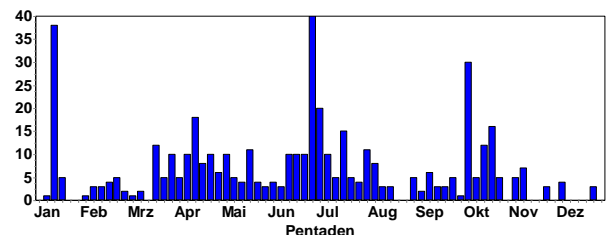

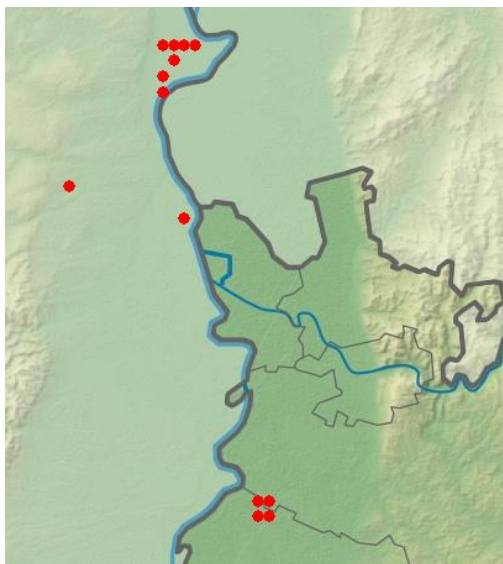

Bartmeisen-Meldungen in 2019



Bartmeise © W. Fischer

Schwanzmeise:

Schwanzmeise
Jahreszeitliche Verteilung Beobachtungen

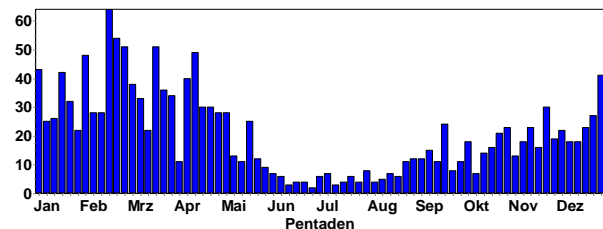

Schwanzmeise
Summen der Pentadenmaxima

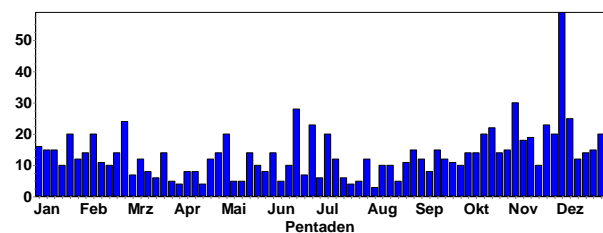

Schwanzmeise © C. Armbruster

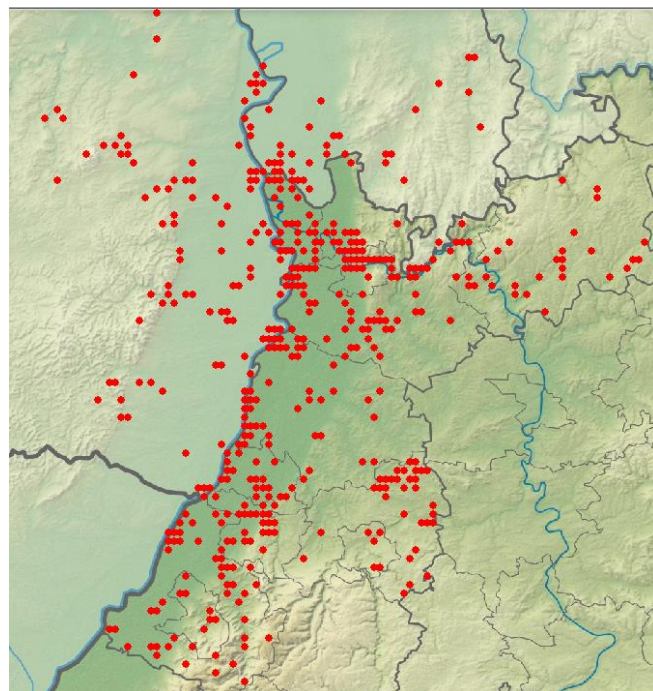

Schwanzmeisen-Meldungen in 2019

Zilpzalp:

Zilpzalp
Jahreszeitliche Verteilung Beobachtungen

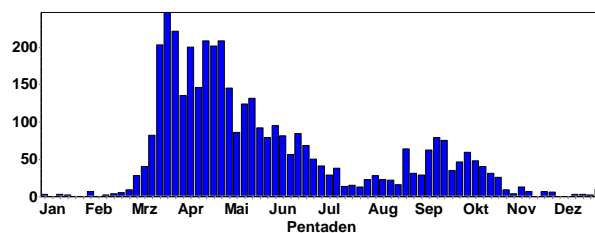

Beobachtungen ab 1.1.19

- 2 Ind. 01.11.19 Silbersee bei Roxheim (Fabian Schrauth)
- 2 Ind. 03.11.19 NSG Aumühle/Am roten Kreuz (Clement Heber)
- 1 Ind. 06.11.19 Aglasterhausen Mitte (Harald Bott)
- 1 Ind. 09.11.19 Klärteiche Offstein (Falk Pollähne)
- 1 Ind. 09.11.19 NSG Hinterer Roxheimer Altrhein (Fabian Schrauth)
- 1 Ind. 09.11.19 Bolanden [6314_3_31n] (Donners (Johannes Braun))
- 1 Ind. 09.11.19 Klärteiche Offstein (Stella Mielke)
- 1 Ind. 11.11.19 NSG LA Heegwasser (Bergstraße) (Fabian Schrauth)

1 Ind. 15.11.19 NSG Hinterer Roxheimer Altrhein (Fabian Schrauth)
 1 Ind. 16.11.19 NSG Hinterer Roxheimer Altrhein (Falk Pollähne)
 1 Ind. Rufe 16.11.19 Roxheimer Altrhein & Silbersee (Volker Schmidt)
 2 Ind. 22.11.19 NSG Hinterer Roxheimer Altrhein (Fabian Schrauth)
 1 Ind. 23.11.19 Roxheimer Altrhein & Silbersee (Volker Schmidt)
 1 Ind. 23.11.19 Silbersee bei Roxheim (Volker Arndt)
 2 Ind. 24.11.19 Silbersee bei Roxheim (Volker Arndt)
 1 Ind. Auf der Scharrau 24.11.19 Silbersee bei Roxheim (Alexander Neu)
 3 Ind. 24.11.19 Roxheimer Altrhein & Silbersee (Clement Heber)
 1 Ind. 25.11.19 Mosbach Hamberg [6620_2_28s] (Peter Baust)
 1 Ind. 30.11.19 NSG Felsenberg - Berntal (Volker Arndt)
 1 Ind. 30.11.19 Altrheinsee mit Babywöhrle (Falk Pollähne)
 6 Ind. 01.12.19 Roxheimer Altrhein & Silbersee (Volker Schmidt)
 2 Ind. 07.12.19 Roxheimer Altrhein & Silbersee (Volker Schmidt)
 1 Ind. Rufe 14.12.19 Ochsenlachen-See Süd (Volker Schmidt)
 1 Ind. 14.12.19 Große Blies Ludwigshafen (Tanja Kärcher)
 1 Ind. 14.12.19 Ochsenlachen-See Süd (Falk Pollähne)
 2 Ind. 21.12.19 Roxheimer Altrhein & Silbersee (Volker Schmidt)
 1 Ind. 21.12.19 NSG Hinterer Roxheimer Altrhein (Florian Braun)
 1 Ind. 21.12.19 NSG Hinterer Roxheimer Altrhein (Johannes Braun)
 2 Ind. 25.12.19 Roxheimer Altrhein & Silbersee (Volker Schmidt)
 1 Ind. Rufe 26.12.19 Eich-Gimbsheimer Altrhein (Volker Schmidt)
 1 Ind. 28.12.19 Klärteiche Offstein (Falk Pollähne)
 1 Ind. 28.12.19 NSG Der Spieß - (Fabian Schrauth)
 1 Ind. 28.12.19 Silbersee bei Roxheim (Andreas Kohler)
 1 Ind. 28.12.19 Silbersee bei Roxheim (Markus Forst)
 1 Ind. 29.12.19 Ilbesheim bei Landau (Sebastian Olschewski)
 1 Ind. Rufe 29.12.19 Roxheimer Altrhein & Silbersee (Volker Schmidt)

Fitis:

Fitis
Jahreszeitliche Verteilung Beobachtungen

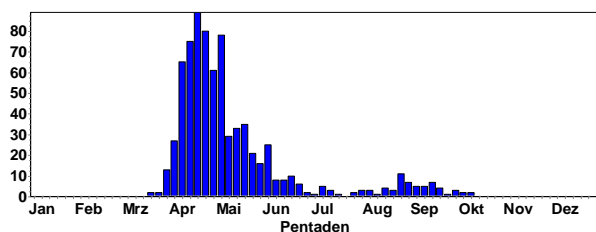

Nachzügler:

1 Ind. singt kurz an 03.10.19 Neunkirchen Gerlauskl. (Christiane Bernitt)



Fitis © D. Koch

Schilfrohrsänger:

Schilfrohrsänger
Jahreszeitliche Verteilung Beobachtungen

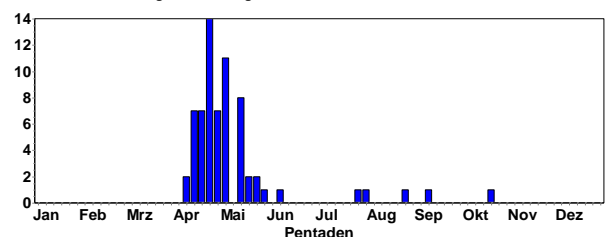

Sehr später Nachzügler:

1 Ind. 20.10.19 Eich-Gimbsheimer Altrhein (Volker Schmidt)

Teichrohrsänger:

Teichrohrsänger
Jahreszeitliche Verteilung Beobachtungen

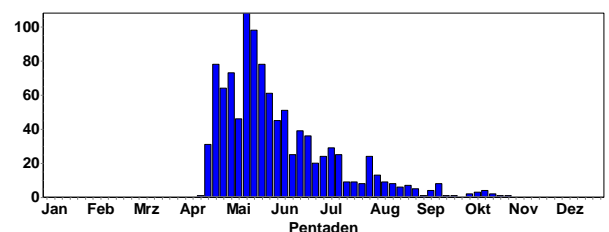

Letzte Durchzügler:

1 Ind. 03.10.19 Eich-Gimbsheimer Altrhein (Volker Schmidt)
 1 Ind. 05.10.19 NSG Der Spieß - (Rüdiger Burkhardt)
 1 Ind. Beobachter: Siegbert Dill. 10.10.19 NSG Wagbachniederung (Ulrich Mahler)
 1 Ind. am Schilfrand 11.10.19 NSG Der Spieß - (Fabian Schrauth)
 1 Ind. 12.10.19 Roxheimer Altrhein & Silbersee (Volker Schmidt)
 2 Ind. 13.10.19 NSG Der Spieß - (Volker Schmidt)
 2 Ind. 13.10.19 NSG LA Rallengraben (Bergstraß (Peter Petermann))
 1 Ind. im Schilf des nördlichen Teichs 13.10.19 Saalbachniederung [6817_1_23n] (Niko Falk)
 1 Ind. Gehört und gesehen 15.10.19 Worms [6216_3_52n] (Falk Pollähne)
 1 Ind. 19.10.19 NSG Wagbachniederung (Falk Pollähne)
 2 Ind. 20.10.19 Eich-Gimbsheimer Altrhein (Volker Schmidt)
 1 Ind. Sichtbeobachtung und Rufe 27.10.19 Eich-Gimbsheimer Altrhein (Volker Schmidt)

1 Ind. 01.11.19 NSG Der Spieß - (Volker Schmidt)

Mönchsgrasmücke:

Mönchsgrasmücke
Jahreszeitliche Verteilung Beobachtungen

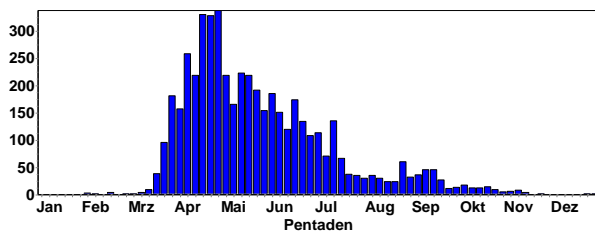

Mönchsgrasmücken-Männchen © D. Koch

Nur weniger Daten ab 15.10.19

- 2 Ind. 1x Männchen / 1x Weibchen 20.10.19 Dammheim - Bornheim [6714_4_50 (Ulf Janz)
- 1 Ind. 1x Männchen 20.10.19 Landau (Pascal Aloisio)
- 3 Ind. 20.10.19 Eich-Gimbsheimer Altrhein (Volker Schmidt)
- 1 Ind. 1x Weibchen 21.10.19 Landau (Pascal Aloisio)
- 1 Ind. 1x Männchen in Feige 26.10.19 Nußdorf [6714_4_47s] (Fabian Bindrich)
- 2 Ind. Rufe 27.10.19 Eich-Gimbsheimer Altrhein (Volker Schmidt)
- 1 Ind. 1x Männchen 03.11.19 Lampertheim Sportgelände SO (Fabian Schrauth)
- 1 Ind. 1x Männchen adult 09.11.19 Dammheim - Bornheim [6714_4_50 (Ulf Janz)
- 1 Ind. 09.11.19 Aglasterhausen Mitte (Harald Bott)
- 1 Ind. 16.11.19 Wörther Rheinhafen (Fabian Bindrich)
- 1 Ind. 1x Männchen adult 22.11.19 Schwanenweiher Blaue Adria (Wolfgang Dreyer)
- 1 Ind. 1x Männchen 22.12.19 OT Haardt an der Wei (Clement Heber)

2018 lag die Zahl der späten Durchzügler etwas höher

Mönchsgrasmücke
Jahreszeitliche Verteilung Beobachtungen

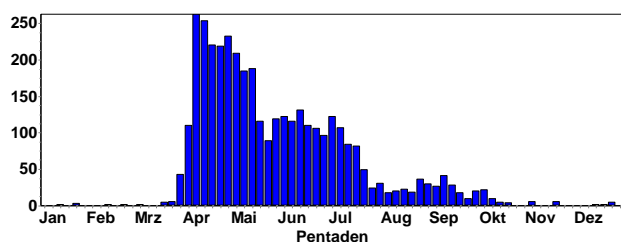

Es kann aber keine Rede mehr davon sein, dass die Mönchsgrasmücke bei uns regelmäßig in größerer Zahl überwintert.

Wintergoldhähnchen:

Wintergoldhähnchen
Jahreszeitliche Verteilung Beobachtungen

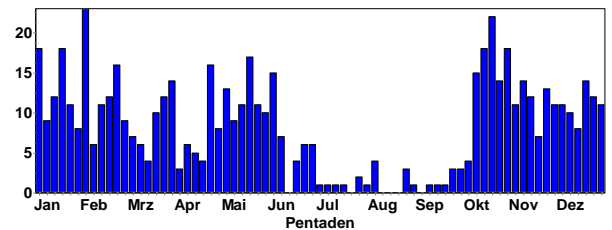

Wintergoldhähnchen © W. Fischer

Sommergoldhähnchen:

Sommergoldhähnchen
Jahreszeitliche Verteilung Beobachtungen

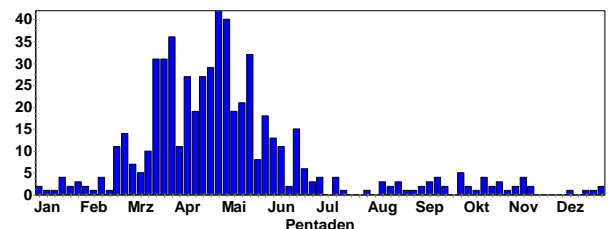

Nur wenige Herbstdaten

- 1 Ind. 02.10.19 NSG LA Zeilwald (Bergstraße) (Birgit Fischer)
- 2 Ind. 06.10.19 NSG Aumühle/Am roten Kreuz (Marc Teiwes)
- 3 Ind. (1x gehört) 13.10.19 U.Schefflenz Krummeloch (Frank Laier)
- 2 Ind. gesehen 16.10.19 Dannenfels [6313_4_38s] (Johannes Braun)
- 2 Ind. (1x gehört) 20.10.19 M.Schefflenz Waidach (Frank Laier)
- 2 Ind. 20.10.19 NSG LA Welsches Loch (Walter Branner)
- 1 Ind. 01.11.19 Silbersee bei Roxheim (Fabian Schrauth)
- 1 Ind. 11.11.19 NSG LA Heegwasser (Bergstraße) (Fabian Schrauth)
- 2 Ind. 16.11.19 Weiher an Tennishalle Lambsheim (Heiko Geske)

Mauerläufer:

- 1 Ind. Am 24.11.19 im Schwarzwald

Kleiber:

Kleiber
Jahreszeitliche Verteilung Beobachtungen

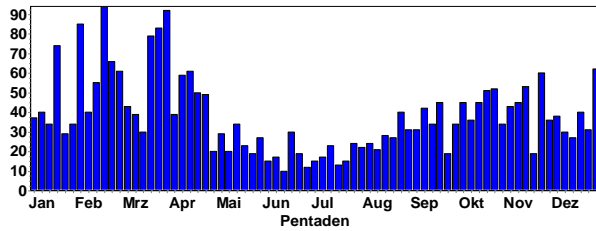

Kleiber © D. Koch

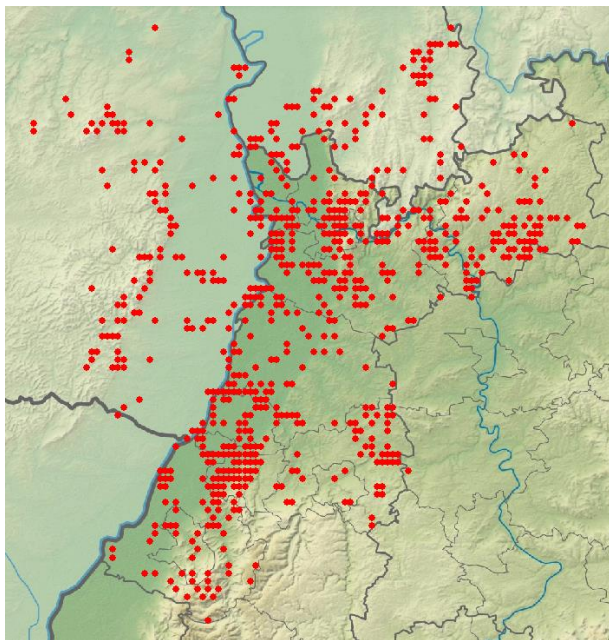

Kleiber-Meldungen in 2019

Waldbaumläufer:

Waldlaubsänger
Jahreszeitliche Verteilung Beobachtungen

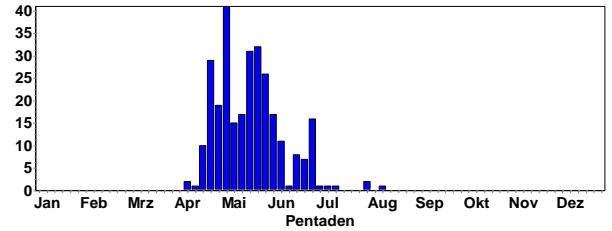

- 1 Ind. 05.10.19 Wörrstadt (Phil Boswell)
- 1 Ind. 06.10.19 Ottersheim bei Landau (Karsten Fiehl)
- 1 Ind. 11.10.19 Orglerloch (Rastatt) (Marc Förschler)
- 1 Ind. 11.10.19 NSG Wagbachniederung (Hans Werner)
- 1 Ind. 12.10.19 Kaltenbronn, Skihang (Rastatt) (Marc Förschler)
- 1 Ind. 19.10.19 Heidelberg [6618_1_24n] (Jochen Roeder)
- 1 Ind. Rufe 22.10.19 NSG LA Rallengraben (Peter Petermann)
- 1 Ind. Nahrung suchend 27.10.19 Walldürn Eiderbach (Christoph Armbruster)
- 1 Ind. 29.10.19 Hirschhorn Ersheim S (Andreas Quell)
- 1 Ind. 29.10.19 Rotbergsee (Enzkreis) (Eberhard Körner)
- 1 Ind. 01.11.19 Sulzbacher Dorfteich (Matthias T. Müller)
- 1 Ind. 03.11.19 NSG Aumühle/Am roten Kreuz (Clement Heber)
- 1 Ind. 03.11.19 Bad Dürkheim [6514_3_42n] (Ingrid Dorner)
- 1 Ind. 10.11.19 Knittlingen [6918_3_55n] (Eberhard Körner)
- 2 Ind. 10.11.19 Malsch [7116_1_15s] (Karlsruhe) (Meike Albert)
- 1 Ind. singt mehrmals 14.11.19 NSG LA Welsches Loch (Peter Petermann)
- 1 Ind. 16.11.19 Geroldsau West [7215_3_45n] (Kathrin Montag)
- 1 Ind. 01.12.19 O.Schefflenz Viermärker (Elmar Werling)
- 1 Ind. 02.12.19 Ettlingen [7016_4_47s] (Klaus Lechner)
- 2 Ind. 07.12.19 NSG Aalkistensee (Enzkreis) (Eberhard Körner)
- 1 Ind. 15.12.19 Maulbronn [7018_2_08s] (Eberhard Körner)
- 1 Ind. 15.12.19 Maulbronn [7018_2_08s] (Eberhard Körner)
- 1 Ind. 17.12.19 Bad Dürkheim [6514_2_08s] (Axel Frey)
- 1 Ind. 19.12.19 Maulbronn [6918_4_59n] (Eberhard Körner)
- 1 Ind. 19.12.19 Maulbronn [7018_2_09s] (Eberhard Körner)
- 1 Ind. 23.12.19 Oberschwarzach N [6619_2_10s] (Christiane Bernitt)
- 1 Ind. 25.12.19 Heidelberg Neckarwiese (Joseph Minor)
- 1 Ind. 27.12.19 Heidelberg Philosophenweg (Jochen Roeder)
- 2 Ind. 28.12.19 Weinheim Schlosspark (HD) (Luca de Marco)
- 2 Ind. 30.12.19 Roxheimer Altrhein & Silbersee (Jürgen Kutzer)
- 1 Ind. 31.12.19 Heidelberg (Königstuhl) [6518_] (Jochen Roeder)

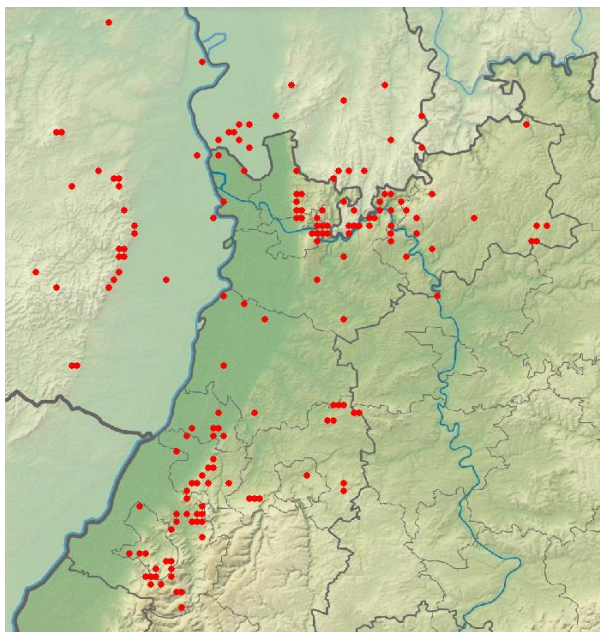

Waldbaumläufer-Meldungen in 2019

Gartenbaumläufer:

Gartenbaumläufer
Jahreszeitliche Verteilung Beobachtungen

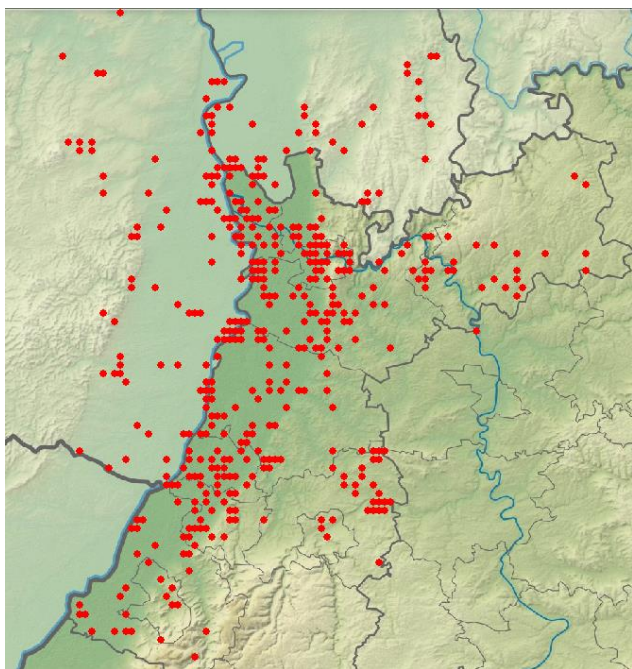
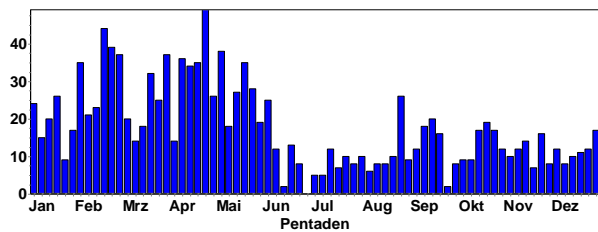

Gartenbaumläufer-Meldungen in 2019



Gartenbaumläufer © W. Fischer

Zaunkönig:

Zaunkönig
Jahreszeitliche Verteilung Beobachtungen

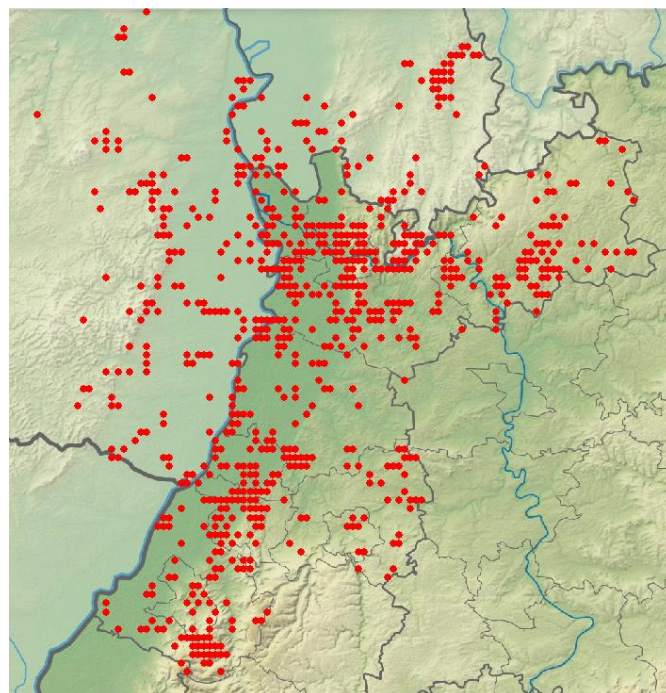
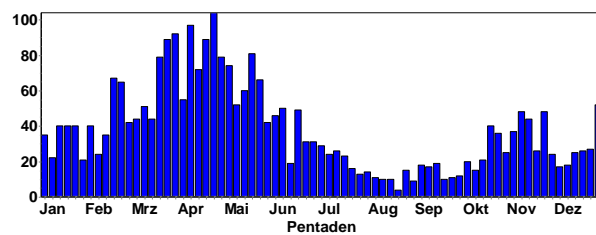

Zaunkönig-Meldungen in 2019



Zaunkönig (farbberingt) © D. Koch

Star:

Star
Jahreszeitliche Verteilung Beobachtungen

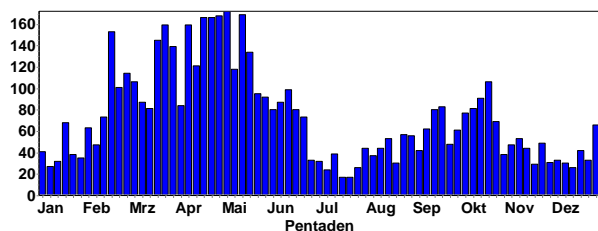

Star
Summen der Pentadenmaxima

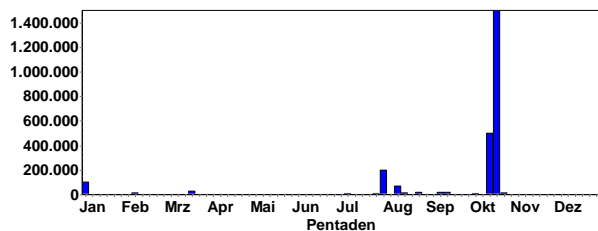

Größere Ansammlungen:

1500000 Ind. Schlaf- / Sammelplatz grobe Schätzung; die genaue Zahl ist bei diesem Schauspiel aber ohnehin nur Nebensache 19.10.19 NSG Der Spieß - (Volker Schmidt)
 500000 Ind. vor Sonnenaufgang vom Schlafplatz abfliegend 13.10.19 NSG Der Spieß - (Volker Schmidt)
 200000 Ind. In vier Schwärmen aus dem Schilf fliegend 15.10.19 Worms [6216_3_42s] (Falk Pollähne)
 75000 Ind. Schlaf- / Sammelplatz meist nur kleine Trupps (200-2000 Vögel) einfliegend, die sofort im nördlichen Schilf verschwinden; kein Tanzen einer großen Gruppe 22.10.19 NSG Der Spieß - (Volker Schmidt)
 30000 Ind. 20.10.19 Nußdorf [6714_4_47s] (Juliane Schallajda)



Stare © C. Bernitt

30000 Ind. > 30.000 20.10.19 SO Nußdorf [6714_4_48s] (Fabian Bindrich)
 13750 Ind. 23.10.19 Roxheimer Altrhein & Silbersee (Falk Pollähne)
 10000 Ind. 05.10.19 NSG Wagbachniederung (Steffen Tillmanns)
 10000 Ind. 26.10.19 NSG Wagbachniederung (Herbert Voith)
 5000 Ind. 12.10.19 NW Deidesheim/W Forst [6515_3_ (Rainer Steinhausen)
 5000 Ind. 19.10.19 Nußdorf [6714_4_47s] (Fabian Bindrich)
 5000 Ind. 13.10.19 NSG Wagbachniederung (Jürgen Dreher)
 3000 Ind. überfliegend 19.10.19 Landau [6714_4_57n] (Landau in (Pascal Aloisio)
 3000 Ind. 20.10.19 Dammheim (AS Landau-Nord) [671 (Henrik Klar)
 3000 Ind. 30.10.19 Nußdorf [6714_4_47s] (Juliane Schallajda)
 3000 Ind. rastend / ruhend 26.10.19 NSG Wagbachniederung (Heidemarie Urban)
 2000 Ind. 16.10.19 VSG Ackerplateau Ober-Flörsheim (Johannes Ernst)
 2000 Ind. Einfall in Schlafplatz im Industriegebiet 10.12.19 Michelstadt-West (Galgenberg) (Jörg Lippmann)
 2000 Ind. 12.10.19 Saalbachniederung [6817_1_23n] (Robin Wegner)
 1575 Ind. ziehend dz 20.10.19 Knittlingen [6918_3_55n] (Eberhard Körner)
 1500 Ind. Schlaf- / Sammelplatz Abflug morgens 7:15, Einflug im Schilf abends ab 17:10 05.11.19 Kärchersee (Riedsee) (Peter Petermann)
 1200 Ind. im Wingert, ernten die letzten Weintrauben 22.10.19 zw. Böchingen u. Walsheim (Ulf Janz)
 1200 Ind. Vorsammelplatz zum Flug zum Schlafplatz 18.10.19 Mannheim [6517_1_13s] (Wolfgang Dreyer)
 1030 Ind. ziehend dz 13.10.19 Knittlingen [6918_3_55n] (Eberhard Körner)
 1000 Ind. 12.10.19 SO Nußdorf [6714_4_48s] (Christof Wenda)
 1000 Ind. ziehend 18.10.19 Landau [6714_4_57n] (Landau in (Pascal Aloisio)
 1000 Ind. 20.10.19 Dammheim - Bornheim (Ulf Janz)
 1000 Ind. 28.10.19 Offenbach an der Queich (Ulf Janz)

1000 Ind. 01.11.19 NSG Der Spieß - (Volker Schmidt)
 1000 Ind. 11.10.19 NSG Wagbachniederung (Hans Werner)
 1000 Ind. 19.10.19 Mannheim [6517_1_13s] (Wolfgang Dreyer)
 1000 Ind. rastend / ruhend 21.10.19 Stutensee [6916_2_18s] (Hendrik Seitz-Moskaliuk)
 750 Ind. mehrere Gruppen (bis ca. 200 Vögel) 25.11.19 NSG Der Spieß - (Rüdiger Burkhardt)
 600 Ind. 09.12.19 Wachenheim an der Weinstraße [(Rainer Steinhausen)
 600 Ind. 24.11.19 Edingen-Neckarhausen (Jürgen Dreher)
 550 Ind. 12.10.19 Bisterschied [6312_4_46n] (Margrit Franke)
 500 Ind. 20.10.19 Godramstein [6714_4_56n] (Pascal Aloisio)
 500 Ind. 20.10.19 Gemeindeberg (Bad Dürkheim) (Jörn Weiß)
 500 Ind. nahrungssuchend in Feldmark 23.10.19 Bisterschied [6312_4_36n] (Peter Ramachers)
 500 Ind. 21.11.19 SO Nußdorf [6714_4_48s] (Fabian Bindrich)
 500 Ind. 04.10.19 HRB Neumatten, Bühl (Rastatt) (Jochen Lehmann)
 500 Ind. 14.11.19 Ölhafen (Mannheim (Stadtkreis) (Wolfgang Dreyer)
 500 Ind. 29.11.19 Dossenheim - Augustenbühl (Wolfgang Fischer)
 450 Ind. 07.11.19 Bolanden [6314_3_32n] (Johannes Braun)
 400 Ind. 03.10.19 Klärteiche Offstein (Falk Pollähne)
 400 Ind. 16.11.19 Römerberg [6716_1_14n] (Erwin Sefrin)
 400 Ind. 13.10.19 Saalbachniederung [6817_1_23n] (Günther Fehr)
 400 Ind. 16.10.19 Dossenheim West [6517_2_30s] (Michael Wink)
 400 Ind. 27.10.19 NSG Wagbachniederung (Stefan Bucker)
 400 Ind. 17.11.19 Ölhafen (Mannheim (Stadtkreis) (Matthias Feuersenger)
 400 Ind. 23.11.19 Dossenheim Weinberge (Joseph Minor)

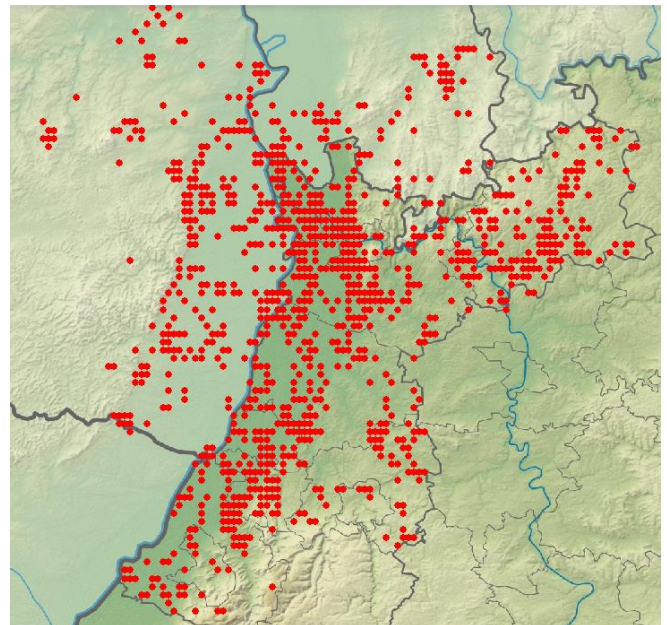

Staren-Meldungen in 2019

Wasseramsel:

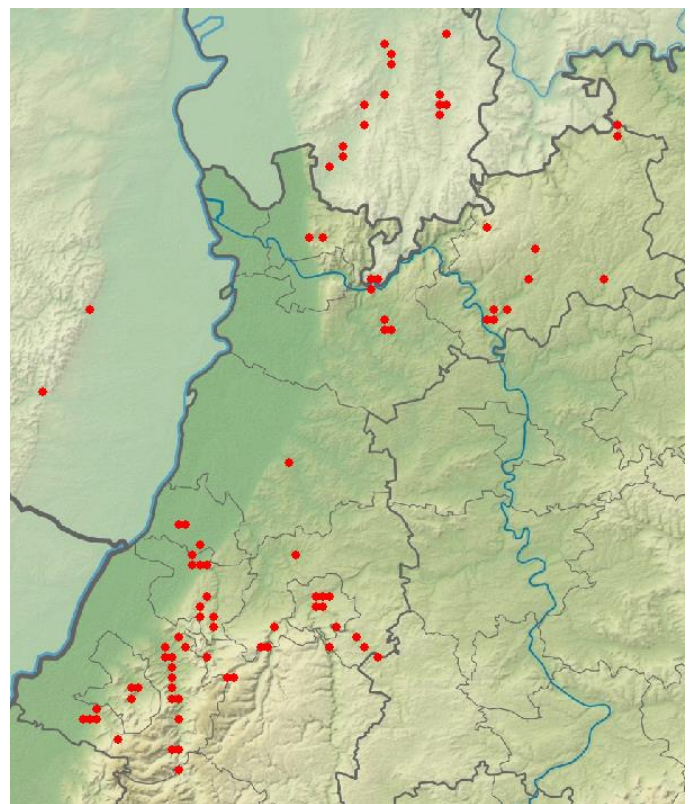
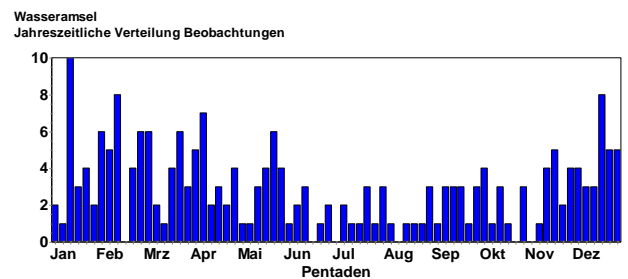

Wasseramsel-Meldungen in 2019



Stare © W. Fischer

Misteldrossel:

Misteldrossel
Jahreszeitliche Verteilung Beobachtungen

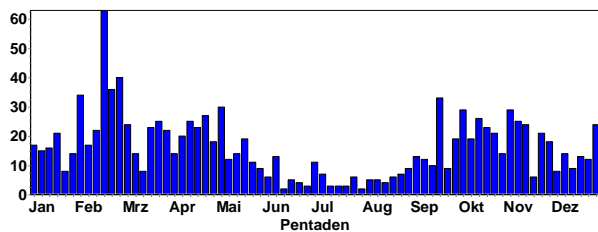

Misteldrossel
Summen der Pentadenmaxima

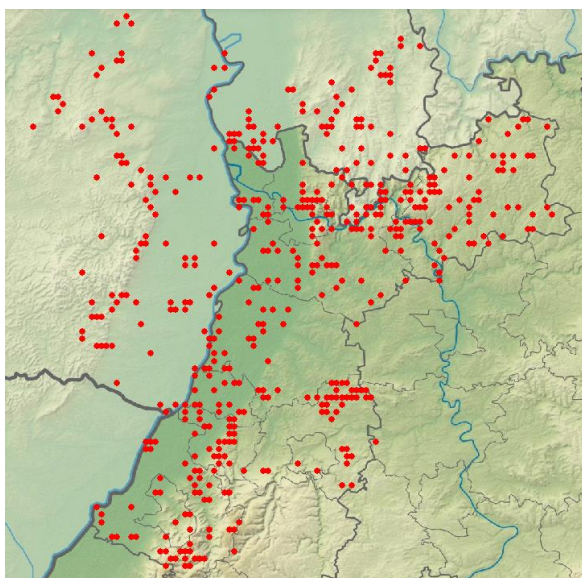
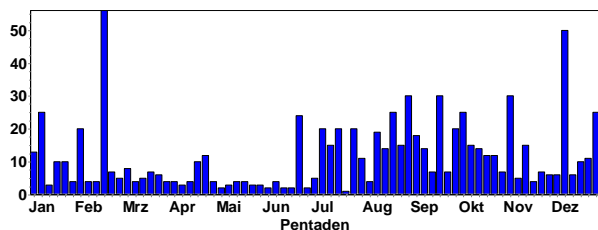

Misteldrossel-Meldungen in 2019

Ringdrossel:

Ringdrossel
Jahreszeitliche Verteilung Beobachtungen

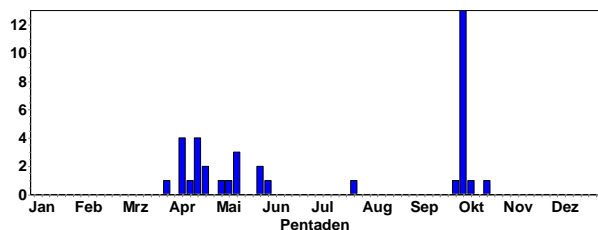

2 Ind. 01.10.19 Wurmberg [7118_2_20s] (Maximilian Fader)

2 Ind. In Richtung SW ziehend 03.10.19 Sinsheim [6718_2_19s] (Tobias Lepp)

1 Ind. ziehend kurzzeitig rastend, dann wohl weiterziehend 04.10.19 Knittlingen [6918_3_55n] (Eberhard Körner)

1 Ind. 05.10.19 Neunkirchen Im Sohl (Christoph Armbruster)

1 Ind. 05.10.19 NSG Wagbachniederung (Steffen Tillmanns)

2 Ind. 07.10.19 Dossenheim Ruine Schauenburg (Michael Wink)

1 Ind. In Richtung SW ziehend 12.10.19 Wiesloch [6618_4_56s] (Tobias Lepp)

1 Ind. 19.10.19 Neunkirchen S [6620_1_01s] (Christiane Bernitt)



Ringdrossel © C. Bernitt

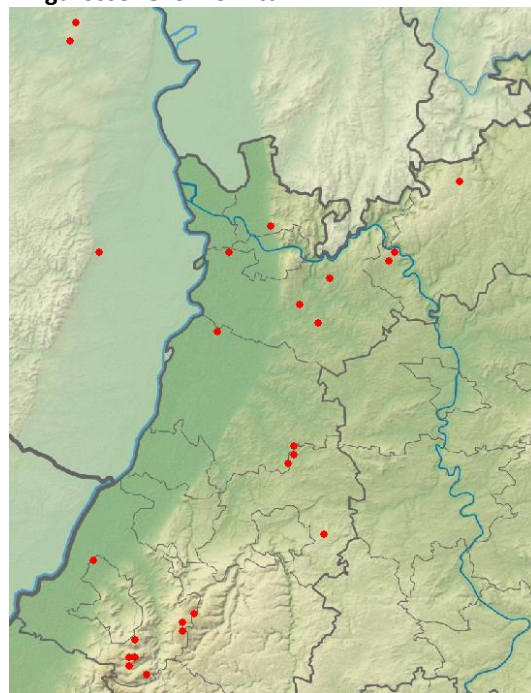

Ringdrossel-Meldungen in 2019



Ringdrossel auf Helgoland © D. Koch

Amsel:

2019 gab es wieder ein Amselsterben durch USUTU; das Tief der Meldungen im August könnte darauf hinweisen.

Amsel
Jahreszeitliche Verteilung Beobachtungen

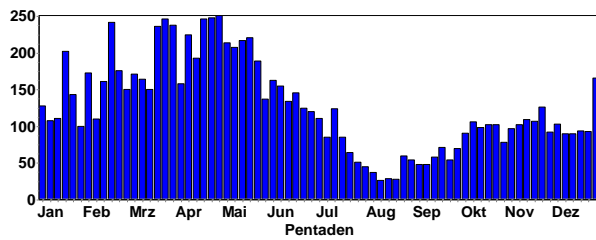

Amsel
Summen der Pentadenmaxima

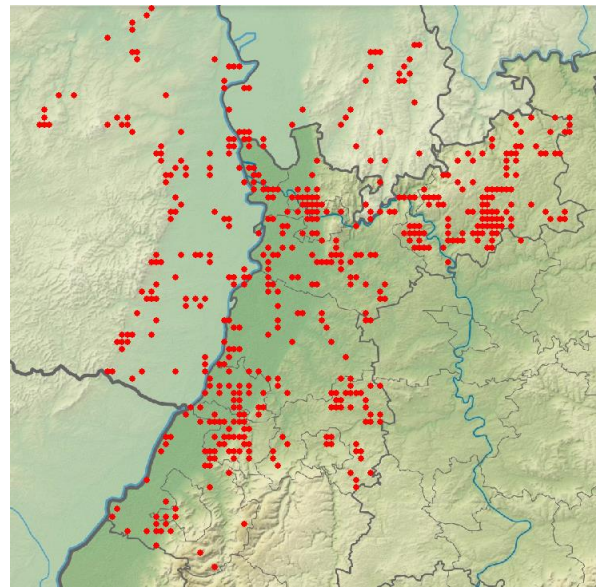
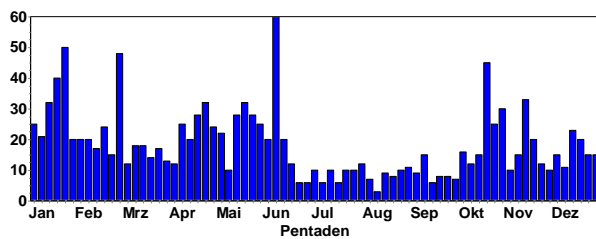

Wacholderdrossel-Meldungen in 2019



Wacholderdrosseln © D. Koch

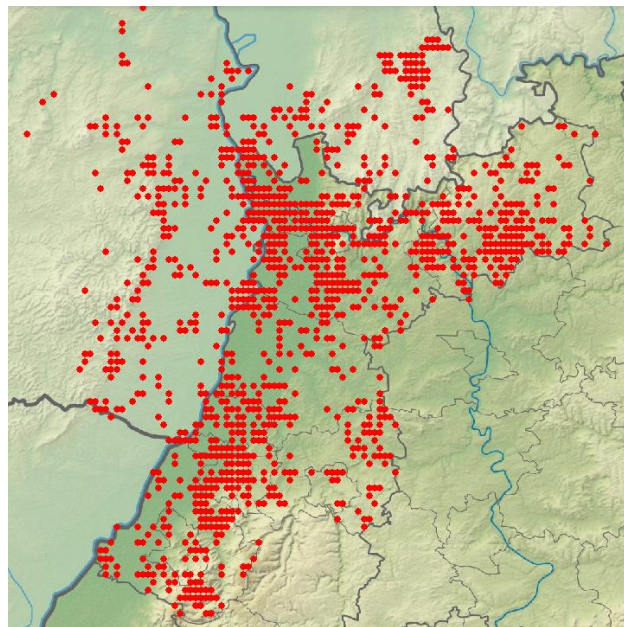

Amsel-Meldungen in 2019

Wacholderdrossel:

Wacholderdrossel
Jahreszeitliche Verteilung Beobachtungen

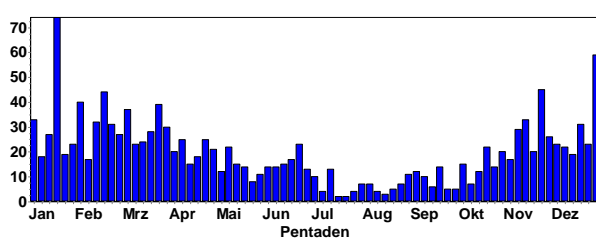

Wacholderdrossel
Summen der Pentadenmaxima

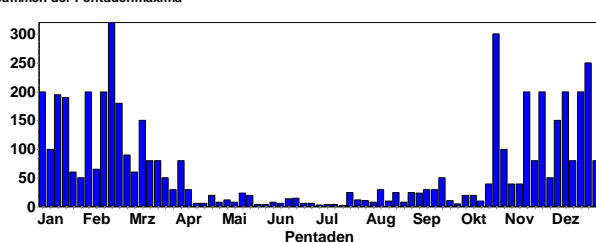

Singdrossel:

Singdrossel
Jahreszeitliche Verteilung Beobachtungen

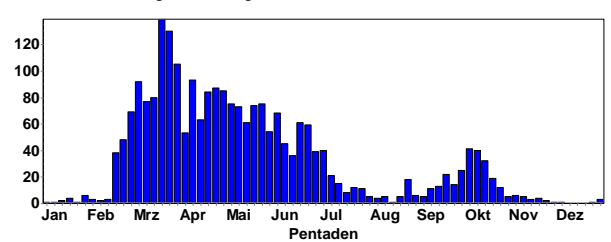

Singdrossel
Summen der Pentadenmaxima

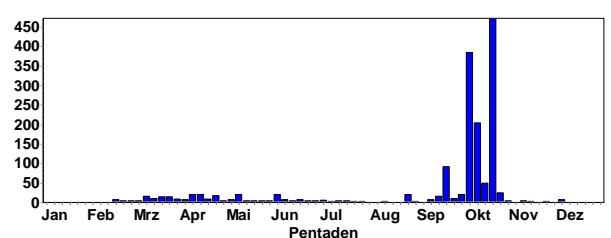

Letzte Beobachtungen:

- 2 Ind. 01.11.19 NSG Der Spieß - (Volker Schmidt)
- 1 Ind. 03.11.19 NSG Aumühle (Clement Heber)
- 2 Ind. 09.11.19 Klärteiche Offstein (Falk Pollähne)
- 1 Ind. 09.11.19 Ackerflächen südöstlich. Lampertheim (Fabian Schrauth)
- 2 Ind. 09.11.19 Klärteiche Offstein (Stella Mielke)

1 Ind. 10.11.19 Dudenhofen [6616_3_53s] Altrhein (Dieter und Ute Hoffmann)
 1 Ind. Totfund / Rupfung Rupfung auf dem Weg 17.11.19
 NSG LA Heegwasser [6416_2_07n] (Peter Petermann)
 1 Ind. 24.11.19 SO Nußdorf [6714_4_48s] (Fabian Bindrich)
 1 Ind. 01.12.19 Roxheimer Altrhein & Silbersee (V Schmidt)
 1 Ind. 26.12.19 Eich-Gimbsheimer Altrhein (Volker Schmidt)
 1 Ind. 29.12.19 Roxheimer Altrhein & Silbersee (Volker Schmidt)
 1 Ind. Singend! 31.12.19 Römerberg Mechtersheimer Ton-
 gruben (Falk Pollähne)



Singdrossel © D. Koch

Rotdrossel:

Rotdrossel
Jahreszeitliche Verteilung Beobachtungen

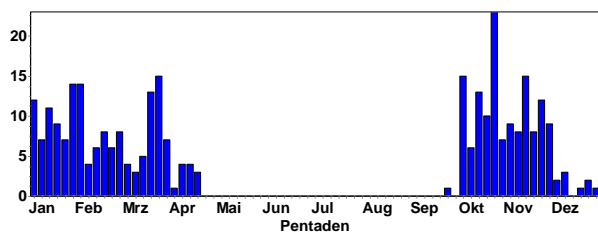

Rotdrossel
Summen der Pentadenmaxima

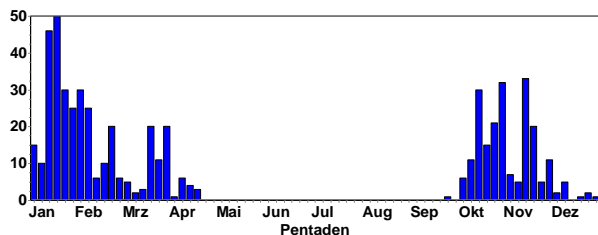

Rotdrossel © D. Koch

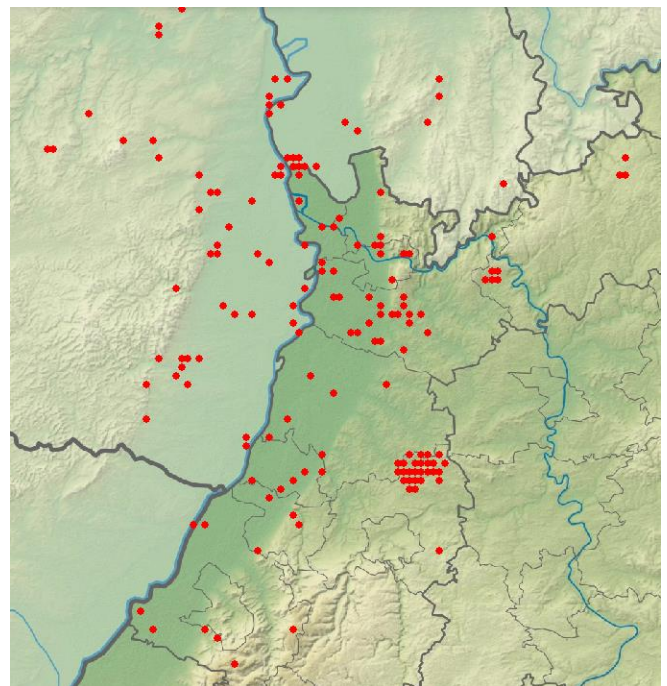

Rotdrossel-Meldungen in 2019

Schwarzkehlchen:

Schwarzkehlchen
Jahreszeitliche Verteilung Beobachtungen

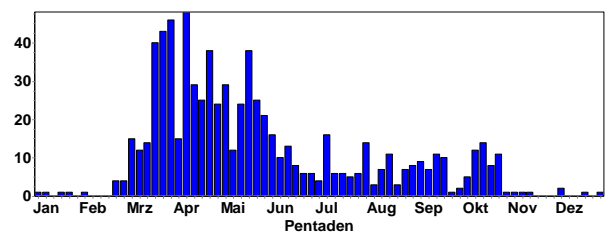

Schwarzkehlchen © D. Koch

Meldungen ab 1.1.19

1 Ind. 1x Weibchen 03.11.19 Harthausen [6615_4_60n] Altrhein (Clement Heber)
 1 Ind. 1x Weibchen 10.11.19 NSG Der Spieß - (Volker Schmidt)

2 Ind. 1x Männchen / 1x Weibchen 13.11.19 Kapellenbruch (RNK) (Tobias Lepp)
 2 Ind. 1x Männchen / 1x Weibchen 03.12.19 Ottersheim bei Landau (Joachim Zürker)
 1 Ind. 1x Männchen 06.12.19 Rheinstetten [7016_1_11n] (Armin Fladt)
 2 Ind. 1x Männchen / 1x Weibchen 21.12.19 Altneckar, Rodau, Mitte (Josef Kreuziger)
 1 Ind. 1x weibchenfarbig 28.12.19 NSG Der Spieß - (Fabian Schrauth)

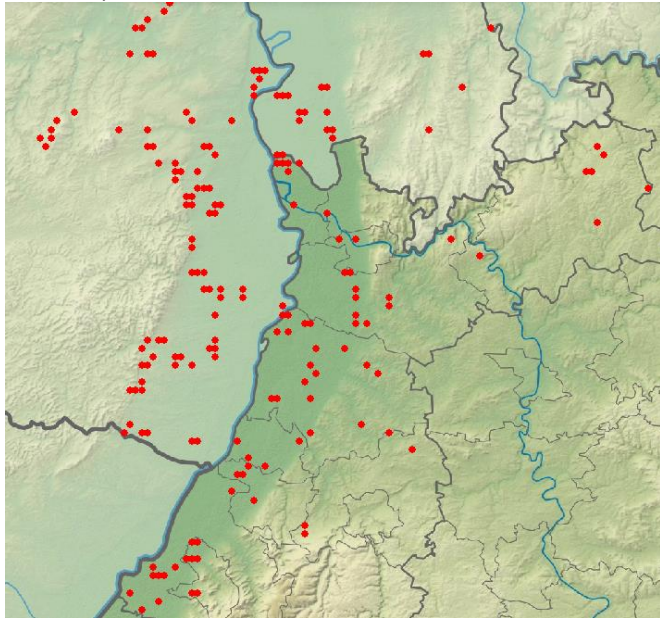

Schwarzkehlchen-Meldungen in 2019

Rotkehlchen:

Rotkehlchen
Jahreszeitliche Verteilung Beobachtungen

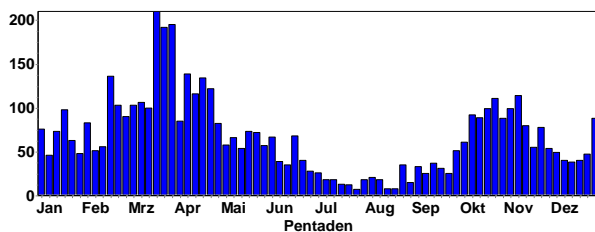

Rotkehlchen © J. Dreher

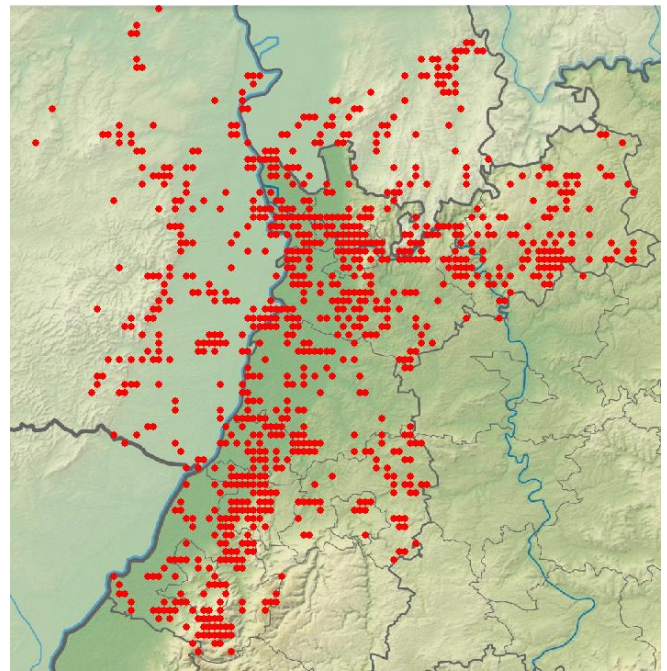

Rotkehlchen-Meldungen in 2019

Hausrotschwanz:

Hausrotschwanz
Jahreszeitliche Verteilung Beobachtungen

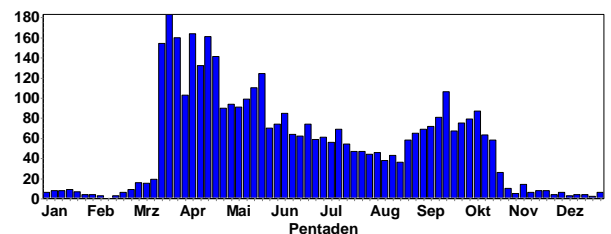

Hausrotschwanz © B. Steiner

Einige Überwinterer: (ab 1.11.)

1 Ind. 01.11.19 Sulzbacher Dorfteich (Matthias T. Müller)
 1 Ind. 01.11.19 NSG Der Spieß - (Volker Schmidt)
 1 Ind. Gesang / Balz 04.11.19 Breuberg [6120_3_51n] (Thomas Steiger)
 1 Ind. Gesang / Balz 06.11.19 Breuberg [6120_3_51n] (Thomas Steiger)
 1 Ind. singt 07.11.19 Mosbach Lohrtal [6620_2_30s] (Christiane Bernitt)
 1 Ind. 09.11.19 Klärteiche Offstein (Falk Pollähne)
 1 Ind. 09.11.19 Neunkirchen N [6620_1_01n] (Christoph Armbruster)
 1 Ind. 09.11.19 Klärteiche Offstein (Stella Mielke)

1 Ind. 10.11.19 Unterschefflenz NO [6621_2_07n] (Frank Laier)
 1 Ind. 11.11.19 NSG LA Heegwasser (Bergstraße) (Fabian Schrauth)
 1 Ind. 19.11.19 Wörther Rheinhafen (Steffen Tillmanns)
 1 Ind. 1x Männchen adult 25.11.19 Breuberg [6120_3_51n] (Thomas Steiger)
 1 Ind. 1x Männchen adult 01.12.19 Frankenthal (Pfalz) [6416_3_42] (Falk Pollähne)
 1 Ind. 04.12.19 Breuberg [6120_3_51n] (Thomas Steiger)
 1 Ind. 06.12.19 Edesheim [6714_2_28n] (Hans-Wilhelm Hassenpflug)
 1 Ind. 1x Weibchen adult 07.12.19 Worms [6216_3_42s] (Volker Arndt)
 1 Ind. 1x Weibchen 17.12.19 BASF Werksgelände Nord (Falk Pollähne)
 1 Ind. 21.12.19 Deidesheim (Michaeliskapelle) (Andreas Thiele)
 1 Ind. 1x weibchenfarbig 22.12.19 OT Haardt an der Weistraße (Clement Heber)
 1 Ind. 1x Männchen adult Singend (1x stationär) 23.12.19 Ludwigshafen am Rhein (Falk Pollähne)
 1 Ind. 28.12.19 NSG Der Spieß - (Volker Schmidt)
 1 Ind. 29.12.19 Ilbesheim bei Landau in der Pfalz (Sebastian Olschewski)
 1 Ind. 1x Männchen 29.12.19 NSG Haardtrand - Kirchholz (Sebastian Olschewski)

Gartenrotschwanz:

Gartenrotschwanz
Jahreszeitliche Verteilung Beobachtungen

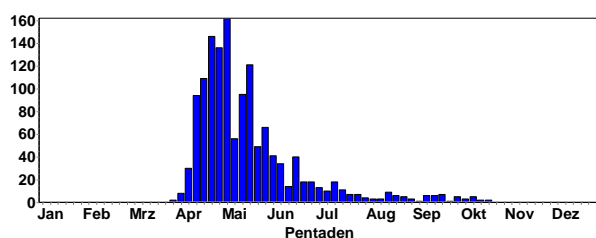

1 Ind. 01.10.19 Linkenheim-Hochstetten (Steffen Tillmanns)
 1 Ind. 1x Männchen 1. KJ / diesjährig 02.10.19 Dossenheim Steinbruch Leferenz (Michael Ziara)
 4 Ind. 3x Weibchen 02.10.19 Hambrücken [6717_3_53s] (Werner Debatin)
 3 Ind. 3x Weibchen 03.10.19 Hambrücken [6717_3_53s] (Werner Debatin)
 1 Ind. 1x Männchen 1. KJ Zugrast (1x stationär) 04.10.19 Neunkirchen S [6620_1_01s] (Christiane Bernitt)
 1 Ind. 05.10.19 Knittlingen [6918_4_47s] (Eberhard Körner)
 1 Ind. 08.10.19 Dossenheim - Augustenbühl (W Fischer)
 1 Ind. 1x Männchen adult 08.10.19 Heidelberg-Wieblingen (NW) [65] (Monika Kruse)
 1 Ind. 11.10.19 NSG Wagbachniederung (Hans Werner)
 1 Ind. 12.10.19 Gottersdorf O [6321_4_40s] (Detlef Gruber)
 1 Ind. 12.10.19 Gottersdorf O [6321_4_40s] (Tine Jensen)
 1 Ind. 1x Männchen 13.10.19 Rhein-Staustufe Iffezheim (Jochen Müller)
 1 Ind. 13.10.19 KGV MA Süd (Mannheim) (Matthias Feuerenger)
 1 Ind. 20.10.19 Wiesloch (Süd) [6718_1_02s] (Gerald Kiefer)
 1 Ind. 20.10.19 Leimen (Süd) [6618_3_32n] (Gerald Kiefer)

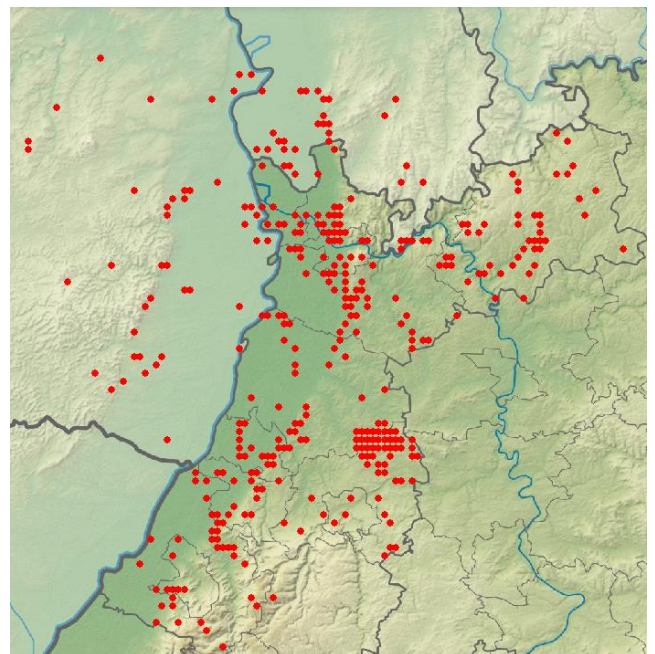

Gartenrotschwanz-Meldungen in 2019



Gartenrotschwanz © D. Koch

Steinschmätzer:

Steinschmätzer
Jahreszeitliche Verteilung Beobachtungen

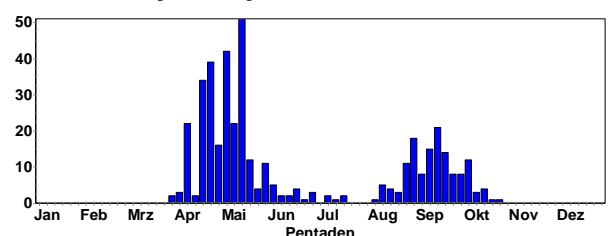

2 Ind. Zugrast 03.10.19 Sinsheim [6718_2_19s] (Tobias Lepp)
 1 Ind. 03.10.19 NSG Allmendäcker (Karlsruhe) (Daniel Radatz)
 2 Ind. 03.10.19 Sinsheim [6718_2_19s] (Jens Weilacher)
 1 Ind. 04.10.19 Walldürn, MOS (P.u.G.Rückert)

1 Ind. auf Plattenweg im Rückhaltebecken 06.10.19 NSG
Weschnitz-Insel von Lorsch (Christian Zurek)
3 Ind. 06.10.19 Buchen, MOS (P.u.G.Rückert)
1 Ind. 06.10.19 Eggenstein-Leopoldshafen (Steffen Till-
manns)
1 Ind. 07.10.19 Sandhausen [6617_2_29s] Altrhein (Bernd
Steiner)
2 Ind. 2x 1. KJ im Spargelfeld 08.10.19 Ober-Flörsheim
[6314_2_19s] (A (Falk Pollähne)
1 Ind. 1x Männchen adult 10.10.19 NSG Alter Flugplatz
Karlsruhe (Christian Tirpitz)
1 Ind. 12.10.19 Rathskirchen [6312_3_44s] (Margrit Franke)
2 Ind. 13.10.19 Bellheim [6815_2_17n] (Joachim Zürker)
1 Ind. 13.10.19 Walldürn NSG Lappen, MOS (P.u.G.Rückert)
1 Ind. 16.10.19 Waldgrehweiler [6312_1_14s] (Max Freuck)
1 Ind. 1x Männchen adult 16.10.19 VSG Ackerplateau Ober-
Flörsheim (Johannes Ernst)
1 Ind. 1x weibchenfarbig 18.10.19 VSG Ackerplateau Ober-
Flörsheim (Johannes Ernst)
1 M 27.10.19 Hettingen, MOS (P.u.G.Rückert)



Steinschmätzer © D. Koch

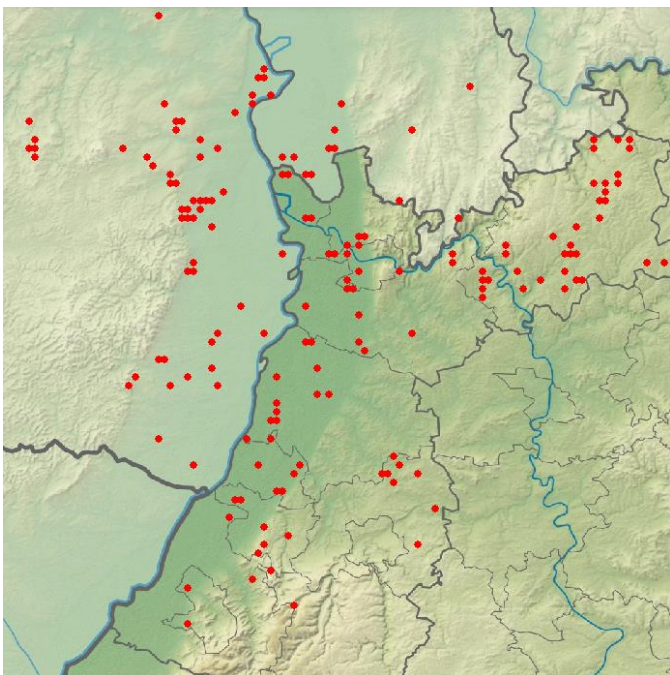

Steinschmätzer-Meldungen in 2019

Heckenbraunelle:

Heckenbraunelle
Jahreszeitliche Verteilung Beobachtungen

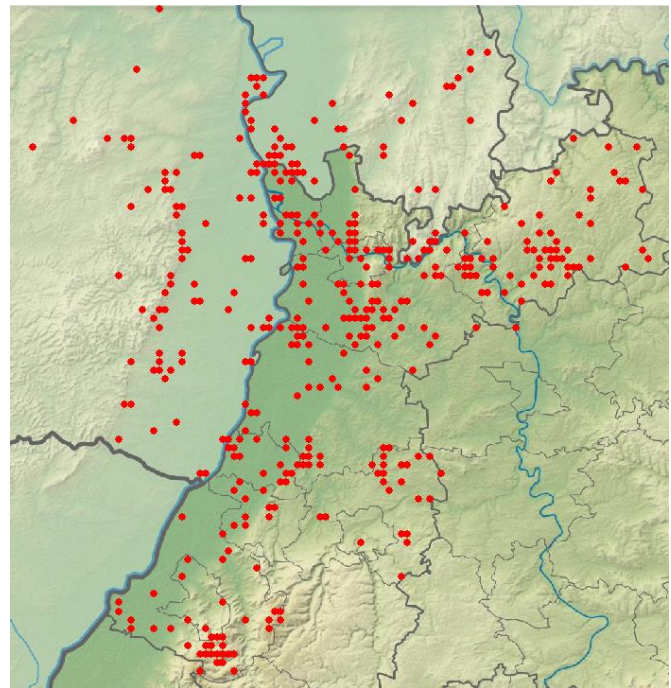
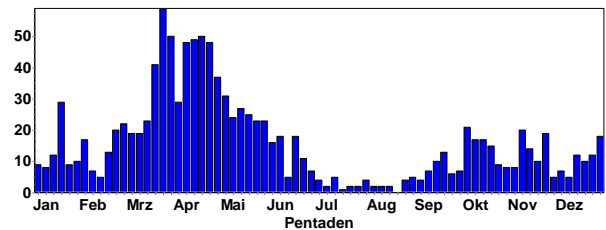

Heckenbraunellen-Meldungen in 2019



Heckenbraunelle © D. Koch

Hausperling:

Hausperling
Jahreszeitliche Verteilung Beobachtungen

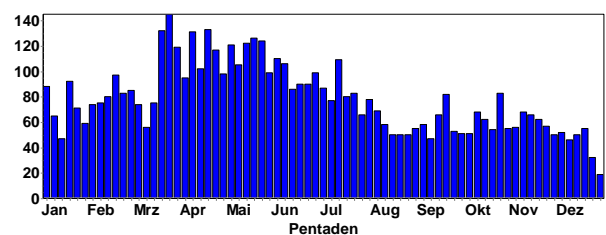

Haussperling
Summen der Pentadenmaxima

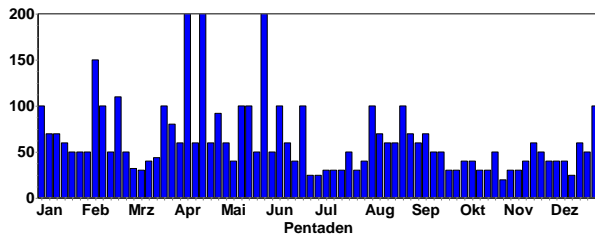

Haussperlings-Weibchen © W. Fischer

Feldsperling:

Feldsperling
Jahreszeitliche Verteilung Beobachtungen

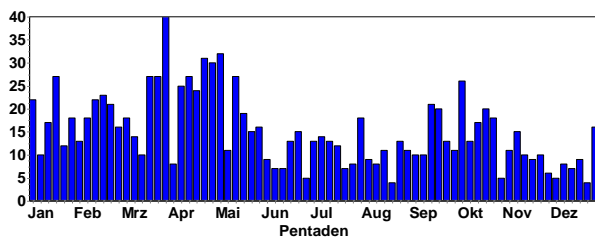

Feldsperling
Summen der Pentadenmaxima

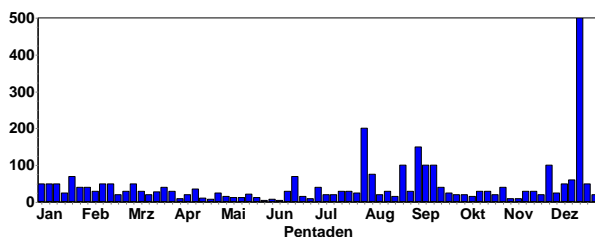

Feldsperling © C. Armbruster

Ansammlungen:

500 Ind. in Sonnenblumenfeldern 20.12.19 Lichtenau [7214_3_52n] (Uwe Wagner)
100 Ind. 29.11.19 Lichtenau [7214_3_52n] (Uwe Wagner)
60 Ind. 13.12.19 Neunkirchen S [6620_1_01s] (Christiane Bernitt)
50 Ind. 10.12.19 Oberschwarzach N [6619_2_10s] (Christiane Bernitt)
50 Ind. 23.12.19 Rheinstetten [7015_2_20s] (Gerd Schön)
40 Ind. 01.11.19 Neunkirchen S [6620_1_01s] (Christiane Bernitt)
40 Ind. 29.11.19 Neunkirchen S [6620_1_01s] (Christiane Bernitt)
40 Ind. 23.12.19 Neunkirchen S [6620_1_01s] (Christiane Bernitt)
30 Ind. 19.10.19 Neunkirchen S [6620_1_01s] (Christiane Bernitt)
30 Ind. 15.11.19 Neunkirchen S [6620_1_01s] (Christiane Bernitt)
30 Ind. 15.10.19 Bruchsal Neuwiesen (Klaus Lechner)
30 Ind. 12.12.19 Lichtenau [7214_3_52n] (Uwe Wagner)
30 Ind. 15.12.19 Fünfheimburgerwald Nord (Uwe Wagner)

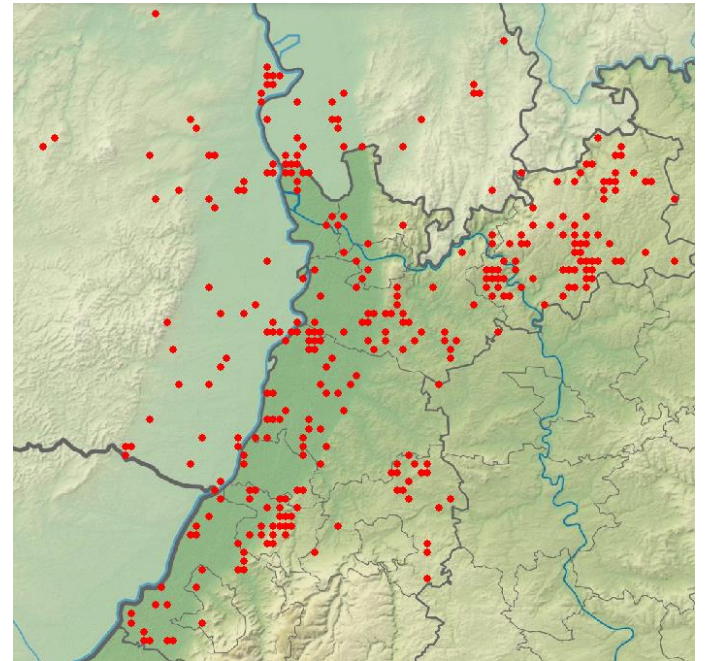

Feldsperlings-Meldungen in 2019

Brachpieper:

Später Durchzügler:

1 Ind. (1x gehört) 13.10.19 M.Schefflenz Hohenweiden (Frank Laier)

Brachpieper
Jahreszeitliche Verteilung Beobachtungen

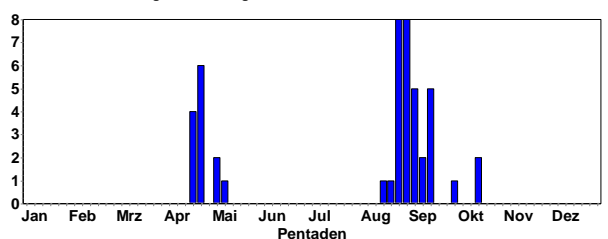

Baumpieper:

Baumpieper
Jahreszeitliche Verteilung Beobachtungen

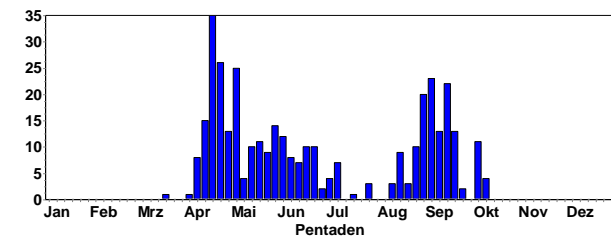

3 Ind. 03.10.19 W Gerbach [6313_1_12s] (Thomas Grunwald)
 10 Ind. Vorwiegend als Einzelvögel in Richtung SW ziehend 03.10.19 Sinsheim [6718_2_19s] (Tobias Lepp)
 1 Ind. dz SW 04.10.19 Bühl, Nelkenstr. (Rastatt) (Lukas Thiess)
 1 Ind. Rufend umherfliegend 04.10.19 Wiesloch [6618_3_45n] (Tobias Lepp)
 2 Ind. SW ziehend rufend durchziehend 05.10.19 NSG Ballauf-Wilhelmswörth Nord (Fabian Schrauth)
 1 Ind. dz 06.10.19 Knittlingen [6918_3_55n] (Eberhard Körner)
 5 Ind. DZ, rufend 08.10.19 Ober-Flörsheim [6314_2_19s] (A Falk Pollähne)
 2 Ind. ziehend dz 08.10.19 Knittlingen [6918_4_47n] (Eberhard Körner)
 1 Ind. SW ziehend 10.10.19 Nußdorf [6714_4_47s] (Fabian Bindrich)
 1 Ind. In Richtung SW ziehend 12.10.19 Wiesloch [6618_4_56s] (Tobias Lepp)

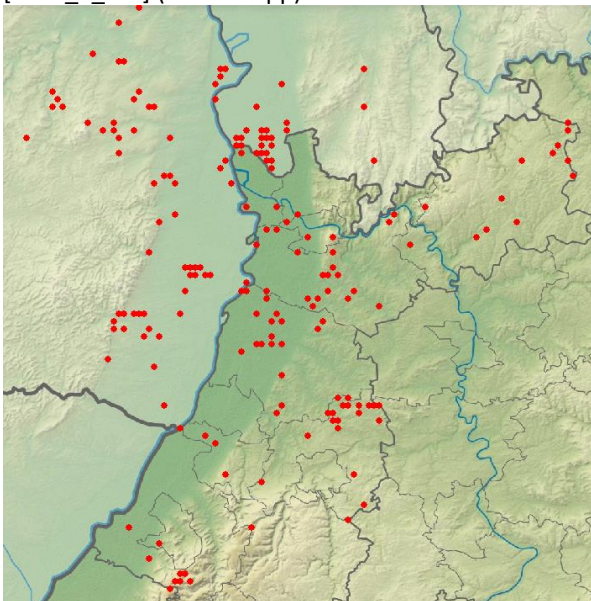

Baumpieper-Meldungen in 2019

Wiesenpieper:

Wiesenpieper
Jahreszeitliche Verteilung Beobachtungen

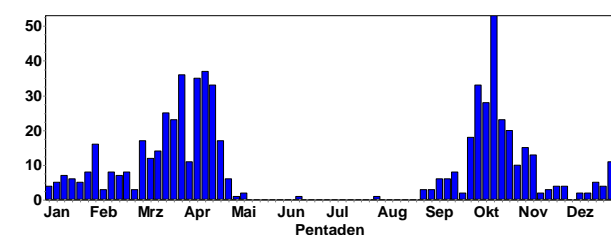

Wiesenpieper
Summen der Pentadenmaxima

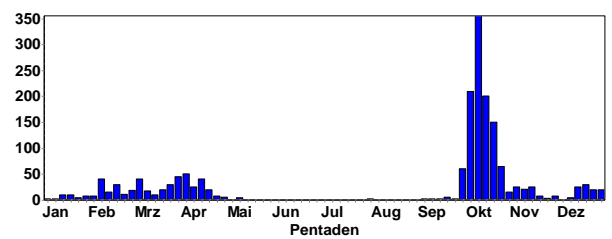

Ansammlungen:

355 Ind. In Richtung SW ziehend 12.10.19 Wiesloch [6618_4_56s] (Tobias Lepp)
 209 Ind. 03.10.19 W Gerbach [6313_1_12s] (Thomas Grunwald)
 200 Ind. SW ziehend 10.10.19 Nußdorf [6714_4_47s] (Fabian Bindrich)
 200 Ind. 16.10.19 VSG Ackerplateau Ober-Flörsheim (Johannes Ernst)
 150 Ind. SW ziehend 21.10.19 Nußdorf [6714_4_47s] (Fabian Bindrich)
 128 Ind. ziehend dz 13.10.19 Knittlingen [6918_3_55n] (Eberhard Körner)
 124 Ind. ziehend dz, 124 Ind 06.10.19 Knittlingen [6918_3_55n] (Eberhard Körner)
 100 Ind. SW ziehend in mehreren Trupps ziehend 03.10.19 Klärteiche Offstein (Falk Pollähne)
 100 Ind. rastend 05.10.19 Knittlingen [6918_4_36s] (Eberhard Körner)
 97 Ind. In Richtung SW ziehend 03.10.19 Sinsheim [6718_2_19s] (Tobias Lepp)
 78 Ind. Zugrast 04.10.19 Wiesloch [6618_3_45n] (Tobias Lepp)
 73 Ind. ziehend dz 04.10.19 Knittlingen [6918_3_55n] (Eberhard Körner)
 65 Ind. ziehend dz 27.10.19 Knittlingen [6918_3_55n] (Eberhard Körner)
 50 Ind. DZ bei starkem Gegenwind und Sprühregen 08.10.19 Ober-Flörsheim [6314_2_19s] (Falk Pollähne)
 50 Ind. 13.10.19 O.Schefflenz Zollst. (Elmar Werling)
 50 Ind. 10.10.19 Linkenheim-Hochstetten (Steffen Tillmanns)
 50 Ind. 10.10.19 Heidelberg-Grenzhof (Klaus Hofmann)

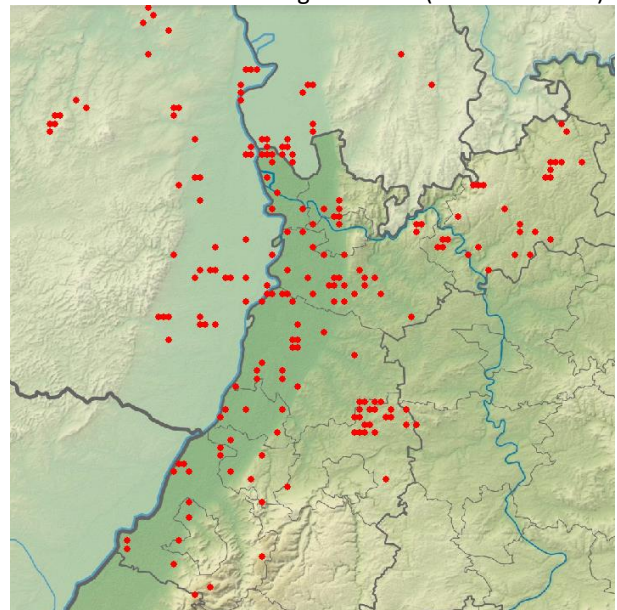

Wiesenpieper-Meldungen in 2019

Rotkehlpieper:

Rotkehlpieper
Jahreszeitliche Verteilung Beobachtungen

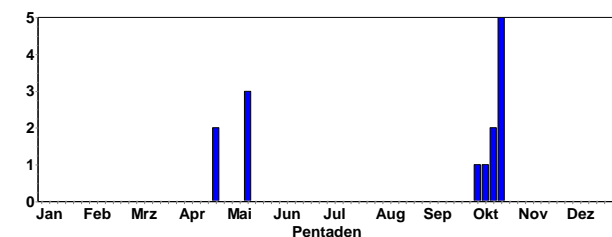

3 Ind. 03.10.19 W Gerbach [6313_1_12s] (Thomas Grunwald)

1 Ind. Rufend in Richtung SW ziehend 12.10.19 Wiesloch [6618_4_56s] (Tobias Lepp)

1 Ind. zieht unter mehrfachem Rufen aus einem Binsenbestand ab 13.10.19 NSG Der Spieß - (Volker Schmidt)

3 Ind. 3 Exemplare gleichzeitig an verschiedenen Punkten in einer Tongrube am Boden aus der guten Übersicht vom W' Rand ausgemacht. Da auch leise Rufe zu hören waren, bin ich mir nicht sicher. 13.10.19 Lobbach [6619_3_32n] (Bruno Schlindwein)

1 Ind. In Richtung SW ziehend 20.10.19 Sinsheim [6718_2_19s] (Tobias Lepp)

Bergpieper:

Bergpieper
Jahreszeitliche Verteilung Beobachtungen

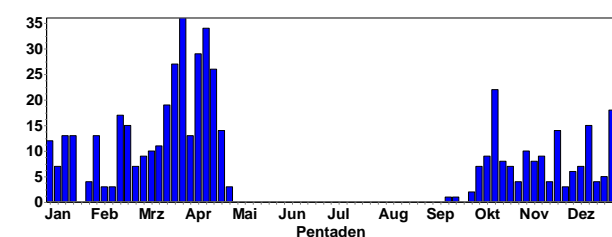

Bergpieper
Summen der Pentadenmaxima

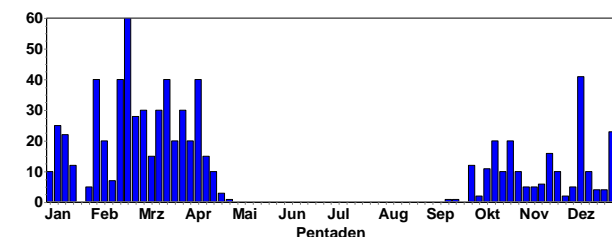

Ansammlungen

41 Ind. Schlaf- / Sammelplatz Einflug im Schilf von 16:10-16:20 07.12.19 NSG LA Rallengraben (Peter Petermann)

23 Ind. 31.12.19 Karlsruhe [6915_4_49n] (Tom Wulf)

23 Ind. 31.12.19 Karlsruhe [6915_4_49n] (Jasmin Abresch)

20 Ind. 26.10.19 NSG Der Spieß - (Volker Schmidt)

20 Ind. 27.10.19 Eich-Gimbsheimer Altrhein (Volker Schmidt)

20 Ind. 28.12.19 NSG Der Spieß - (Volker Schmidt)

20 Ind. am Rand der Überflutungszone und auf Schlammflächen Nahrung suchend 13.10.19 Saalbachniederung [6817_1_23n] (Niko Falk)

16 Ind. 17.11.19 NSG LA Welsches Loch (Peter Petermann)

12 Ind. 02.10.19 Reichelsheim (Odenwald) (Alexander Köhler)

11 Ind. Trupp auf Feldweg und angrenzendem Acker Nahrung suchend 25.10.19 NSG LA Biedensand (Bergstraße) (Fabian Schrauth)

11 Ind. Einzeln oder in kleine Trupps in Richtung WSW ziehend 12.10.19 Wiesloch [6618_4_56s] (Tobias Lepp)

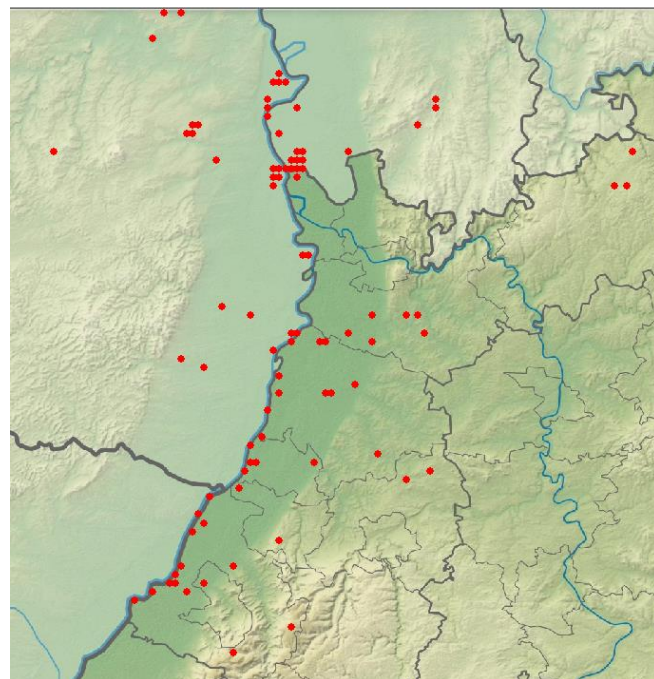

Bergpieper-Meldungen in 2019

Gebirgsstelze:

Gebirgsstelze
Jahreszeitliche Verteilung Beobachtungen

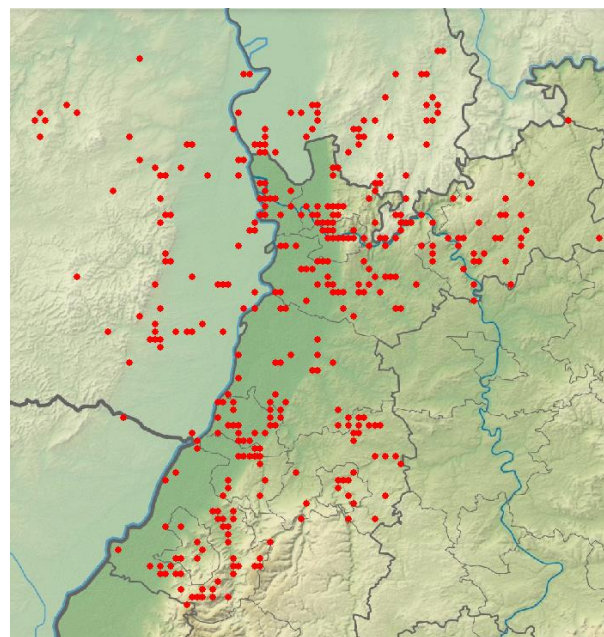
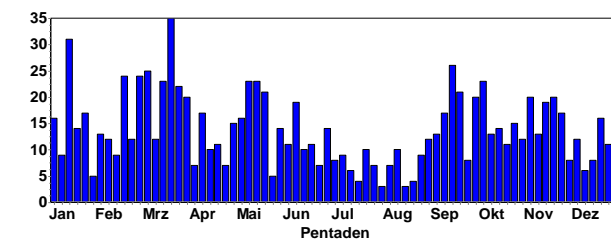

Gebirgsstelzen-Meldungen in 2019

Schafstelze:

Schafstelze
Jahreszeitliche Verteilung Beobachtungen

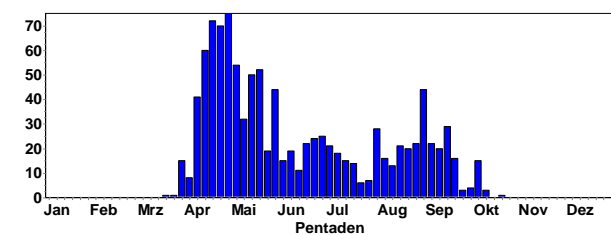

Letzte Meldungen:

- 1 Ind. 03.10.19 W Gerbach [6313_1_12s] (Thomas Grunwald)
- 1 Ind. 03.10.19 Klärteiche Offstein (Falk Pollähne)
- 6 Ind. In Richtung SW ziehend 03.10.19 Sinsheim [6718_2_19s] (Tobias Lepp)
- 2 Ind. 03.10.19 Neulingen [7018_1_15s] (Eberhard Körner)
- 1 Ind. 03.10.19 NSG Roßweiher (Enzkreis) (Eberhard Körner)
- 6 Ind. 03.10.19 Sinsheim [6718_2_19s] (Jens Weilacher)
- 4 Ind. ziehend dz 04.10.19 Knittlingen [6918_3_55n] (Eberhard Körner)
- 2 Ind. Irre spät 06.10.19 Heidelberg-Neuenheimer Feld (W (Klaus Hofmann)
- 3 Ind. ziehend dz 06.10.19 Knittlingen [6918_3_55n] (Eberhard Körner)
- 1 Ind. 07.10.19 Linkenheim-Hochstetten [6816_3 (Steffen Tillmanns)
- 1 Ind. 10.10.19 Heidelberg-Grenzhof [6517_4_46 (Klaus Hofmann)
- 1 Ind. SW ziehend 09:30-10:00 SW z. 12.10.19 Nußdorf [6714_4_47s] (Fabian Bindrich)
- 5 Ind. SW ziehend 10:25 h gen SW 12.10.19 Schwann [7117_3_34n] (Hendrik Seitz-Moskaliuk)
- 4 Ind. 18.10.19 VSG Ackerplateau Ober-Flörsheim (Johannes Ernst)

Bachstelze:

Bachstelze
Jahreszeitliche Verteilung Beobachtungen

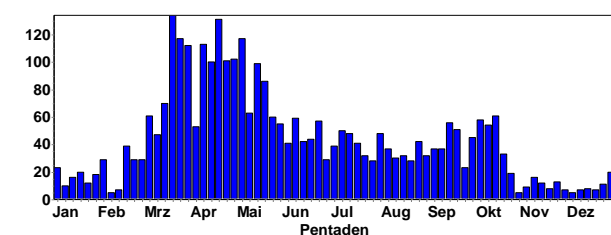

Bachstelze
Summen der Pentadenmaxima

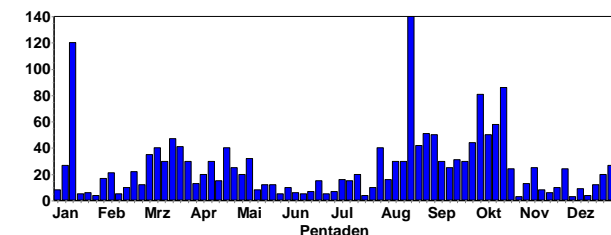

Meldungen ab 15.11.

- 2 Ind. SW ziehend 08:05-09:15 SW z. 15.11.19 Nußdorf [6714_4_47s] (Fabian Bindrich)
- 1 Ind. 16.11.19 Bobenheim-Roxheim [6416_1_13s] (Falk Pollähne)

- 1 Ind. 17.11.19 Marxscher Weiher bei Waldsee (Thomas Dolich)
- 1 Ind. 17.11.19 Badensee Lampertheim (Peter Petermann)
- 1 Ind. 19.11.19 NSG Mechtersheimer Tongruben (Michael Wink)
- 1 Ind. 21.11.19 NSG Mechtersheimer Tongruben (Johannes Ernst)
- 1 Ind. 22.11.19 Marxscher Weiher bei Waldsee (Wolfgang Dreyer)
- 2 Ind. 23.11.19 Roxheimer Altrhein & Silbersee (Volker Schmidt)
- 2 Ind. 23.11.19 Bonaue [6416_2_06n] (Peter Petermann)
- 1 Ind. 24.11.19 Vorderer Roxheimer Altrhein (Alexander Neu)
- 1 Ind. 24.11.19 Flonheim [6214_1_03s] (Alzey-W (Folke Damminger)
- 1 Ind. 30.11.19 Roxheimer Altrhein & Silbersee (Heiko Geske)
- 1 Ind. 30.11.19 Altrheinsee mit Babywöhrle (Falk Pollähne)
- 2 Ind. 01.12.19 Roxheimer Altrhein & Silbersee (Volker Schmidt)
- 1 Ind. 02.12.19 Berghäuser Altrhein (Ulf Janz)
- 1 Ind. 02.12.19 Lampertheimer Altrhein (Peter Petermann)
- 1 Ind. 07.12.19 Roxheimer Altrhein & Silbersee (Volker Schmidt)
- 2 Ind. 08.12.19 Ackerflächen südöstlich. Lampertheim (Fabian Schrauth)
- 1 Ind. 15.12.19 Badensee Lampertheim (Bergstraß (Peter Petermann)
- 4 Ind. 16.12.19 Lachen [6615_3_43n] (Jürgen Kutzer)
- 2 Ind. 21.12.19 Lampertheim (Fabian Schrauth)
- 12 Ind. 21.12.19 NSG Hinterer Roxheimer Altrhein (Johannes Braun)
- 20 Ind. Auf abgeerntetem Rübenacker, teilweise auch Verfolgungsflüge 22.12.19 Dannstadt-Schauernheim (Tanja Kärcher)
- 1 Ind. 23.12.19 Ludwigshafen am Rhein (Falk Pollähne)
- 6 Ind. 23.12.19 Neustadt (Pohlengraben) (Martin Fichtler)
- 1 Ind. 23.12.19 Lampertheimer Altrhein (Peter Petermann)
- 2 Ind. 25.12.19 Einhausen Nord [6317_1_13n] (Norbert Hölzel)
- 1 Ind. 25.12.19 Vorderer Roxheimer Altrhein (Günther Fehr)
- 8 Ind. 28.12.19 O Bockenheim/N Obrigheim (Falk Pollähne)
- 1 Ind. 29.12.19 Wöllstein [6113_4_48n] (Frauke Adorf)
- 3 Ind. 29.12.19 Ackerflächen südöstlich. Lampertheim (Fabian Schrauth)
- 1 Ind. 29.12.19 Neckarsteinach [6519_3_51s] (Andreas Quell)
- 1 Ind. 29.12.19 Roxheimer Altrhein & Silbersee (Volker Schmidt)
- 3 Ind. 30.12.19 Bornheim [6715_3_51n] (Fabian Bindrich)
- 1 Ind. 30.12.19 Wörth am Rhein [6915_4_58n] (Yann Tanguy)
- 1 Ind. 31.12.19 Römerberg Mechtersheimer Tongruben (Falk Pollähne)
- 1 Ind. 31.12.19 Otterstadter Altrhein (Falk Pollähne)

Buchfink:

Buchfink
Jahreszeitliche Verteilung Beobachtungen

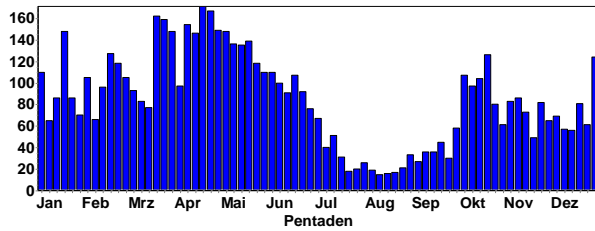

Buchfink
Summen der Pentadenmaxima

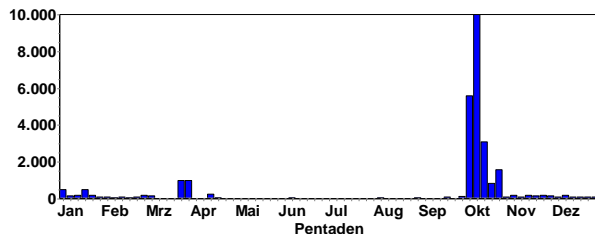

Buchfink-Weibchen © J. Dreher

Ansammlungen/Zug:

10006 Ind. Besonders zu Tagesanbruch anhaltend starker Zug in Richtung WSW 12.10.19 Wiesloch [6618_4_56s] (Tobias Lepp)
 5602 Ind. Anhaltend starker Zug in Richtung SW. Z.T. in Trupps mit bis zu 100 Ind. 03.10.19 Sinsheim [6718_2_19s] (Tobias Lepp)
 3844 Ind. 03.10.19 W Gerbach [6313_1_12s] (Thomas Grunwald)
 3080 Ind. ziehend dz 13.10.19 Knittlingen [6918_3_55n] (Eberhard Körner)
 3000 Ind. SW ziehend 10.10.19 Nußdorf [6714_4_47s] (Fabian Bindrich)
 2500 Ind. SW ziehend starker Zug und Zugrast im Sonnenblumenfeld 05.10.19 Wäldchen südl. Lampertheim (Wolfgang Dreyer)
 2280 Ind. ziehend dz 06.10.19 Knittlingen [6918_3_55n] (Eberhard Körner)
 2000 Ind. 12.10.19 Kaltenbronn, Skihang (Rastatt) (Marc Förschler)
 1650 Ind. SW ziehend Durchzug in Trupps, beobachtet vom Balkon aus nur Richtung Süden zwischen 08:10 bis 08:40 Uhr. 11.10.19 Malsch [7116_1_23n] (Karlsruhe) (Meike Albert)
 1580 Ind. ziehend dz 27.10.19 Knittlingen [6918_3_55n] (Eberhard Körner)
 1500 Ind. Große Rastbestände 04.10.19 Wiesloch [6618_3_45n] (Tobias Lepp)

1480 Ind. ziehend dz 04.10.19 Knittlingen [6918_3_55n] (Eberhard Körner)
 1434 Ind. Zugplanbeobachtung 10 Grad bewölkt auflockernd WW 12 km/h; 08:00 - 12:00 Uhr 25.10.19 Sinsheim [6719_3_45s] (Matthias Hummel)
 1250 Ind. 03.10.19 Eich-Gimbsheimer Altrhein (Volker Schmidt)
 1150 Ind. SW ziehend Buchfinken über 30 min, von 7:40 bis 8:10 Uhr gezählt. Danach im Laufe des Tages noch unzählige weitere Trupps 08.10.19 Malsch [7116_1_24n] (Karlsruhe) (Meike Albert)
 1000 Ind. innerhalb 3 Stunden - wahrscheinlich sehr viel mehr! Ziehend ... 09.10.19 Speyer [6616_4_46s] (Speyer) (Joachim Zürker)

Bergfink:



Bergfink © C. Armbruster

Bergfink
Jahreszeitliche Verteilung Beobachtungen

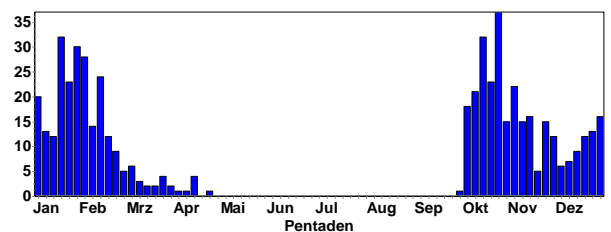

Bergfink
Summen der Pentadenmaxima

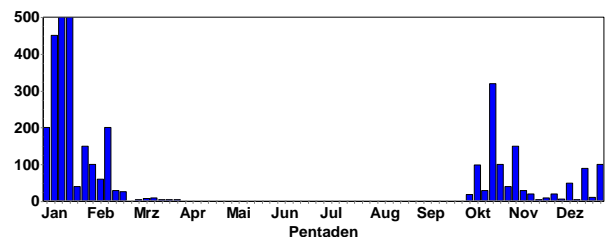

Ansammlungen:

319 Ind. In Richtung WSW ziehend 20.10.19 Sinsheim [6718_2_19s] (Tobias Lepp)
 150 Ind. 02.11.19 Malsch [7116_1_14n] (Karlsruhe) (Cornelius Dellwisch)
 100 Ind. SW ziehend 26.10.19 Nußdorf [6714_4_47s] (Fabian Bindrich)
 100 Ind. 27.12.19 Büchelbach [7315_1_03s] (Jochen Lehmann)

98 Ind. Unter Buchfinken oder in kleinen artigen Trupps in Richtung WSW ziehend 12.10.19 Wiesloch [6618_4_56s] (Tobias Lepp)
 90 Ind. gemeinsam mit Buchfinken auf Brachfläche 18.12.19 Ettlingen [7016_2_26n] (Klaus Lechner)
 60 Ind. 27.12.19 Hambrücken [6717_3_53s] (Werner Debatin)
 50 Ind. 27.10.19 NSG Ebenberg (Fabian Bindrich)
 50 Ind. 08.12.19 Hambrücken [6717_3_53s] (Werner Debatin)
 50 Ind. 30.12.19 Hambrücken [6717_3_53s] (Werner Debatin)
 40 Ind. SW ziehend 08:10-09:20 SW z. 20.10.19 Nußdorf [6714_4_47s] (Fabian Bindrich)
 40 Ind. Zugtrupp sucht bei schlechter Sicht nach Rastmöglichkeit 01.11.19 NSG Der Spieß - (Volker Schmidt)
 40 Ind. 29.12.19 Reisenbach Mühlberg [6520_2_08] (Christina Kunze)

96 Ind. 20.10.19 Sinsheim [6718_2_19s] (Tobias Lepp)
 66 Ind. 25.10.19 Sinsheim [6719_3_45s] (Matthias Hummel)
 60 Ind. 12.10.19 Kaltenbronn, Skihang (Rastatt) (Marc Förschler)
 60 Ind. 24.11.19 Schönbrunn Kolben [6519_4_37s] (Rainer Engelhardt)
 50 Ind. 05.12.19 Bödigheim Hammelsbuch (Thomas Ullrich)
 40 Ind. 11.10.19 Hoher Ochsenkopf West (Marc Förschler)
 31 Ind. ziehend dz 27.10.19 Knittlingen [6918_3_55n] (Eberhard Körner)
 23 Ind. 03.10.19 W Gerbach [6313_1_12s] (Thomas Grunwald)

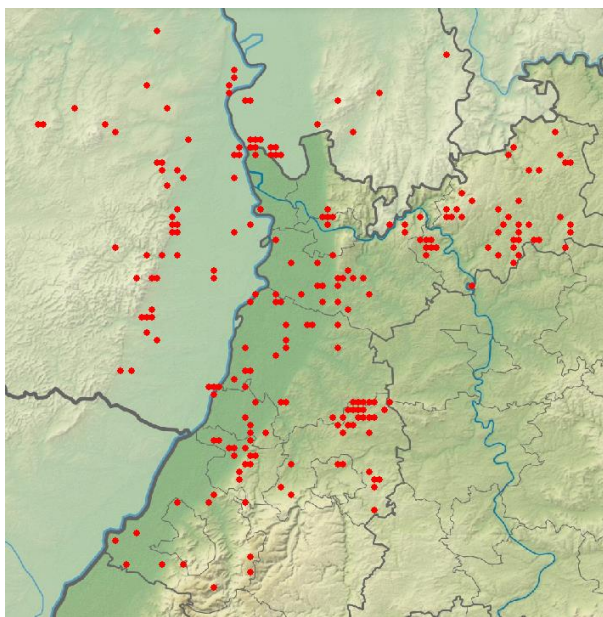

Bergfinken-Meldungen in 2019

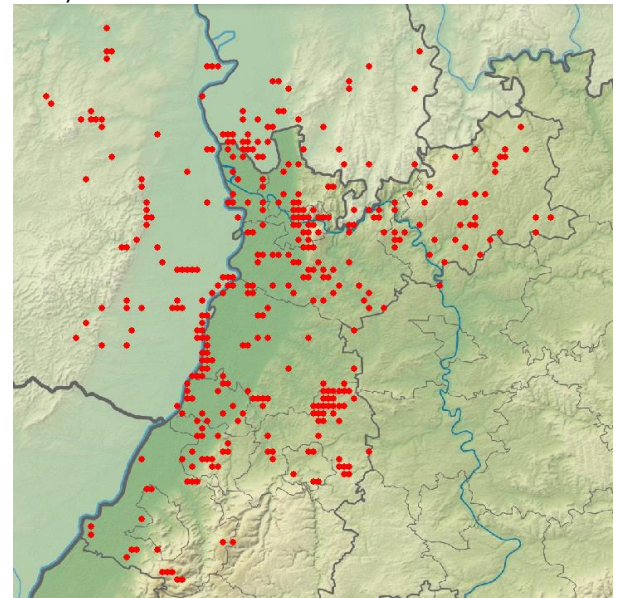

Kernbeißer-Meldungen in 2019

Kernbeißer:

Kernbeißer
Jahreszeitliche Verteilung Beobachtungen

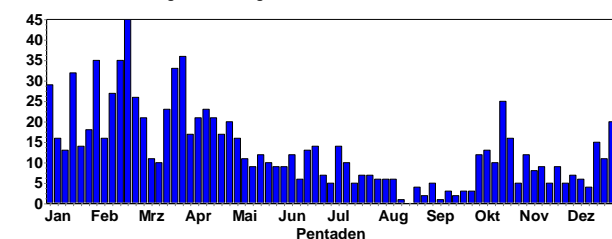

Kernbeißer
Summen der Pentadenmaxima

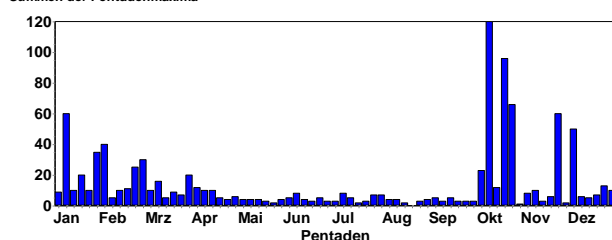

Ansammlungen.

120 Ind. In Richtung SSW ziehend 12.10.19 Wiesloch [6618_4_56s] (Tobias Lepp)

Gimpel:



Gimpel-Männchen © W. Fischer



Gimpel-Weibchen © W. Fischer

Gimpel
Jahreszeitliche Verteilung Beobachtungen

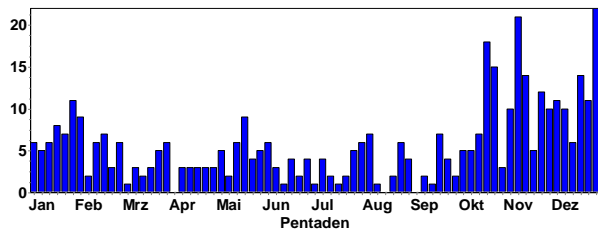

Gimpel
Summen der Pentadenmaxima

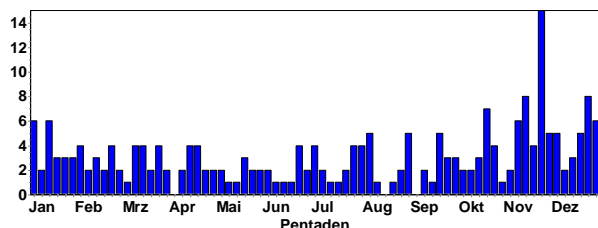

Es wurden auch mehrfach „Trompetergimpel“ gemeldet, also Vertreter der osteuropäischen Unterart.

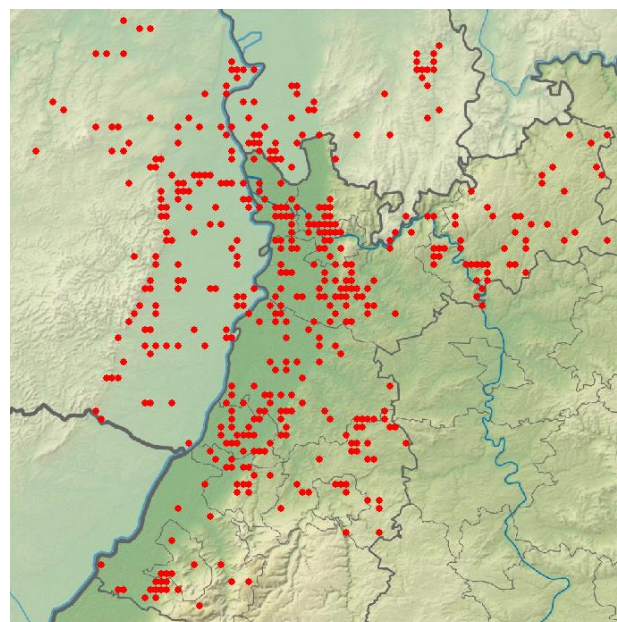

Girlitz-Meldungen in 2019

Ab 1.11.19:

- 1 Ind. 01.11.19 Mannheim [6517_1_21s] (Harald Bott)
- 1 Ind. 03.11.19 Mannheim [6517_1_21s] (Harald Bott)
- 1 Ind. In Richtung SW ziehend 09.11.19 Meckesheim [6618_4_58n] Altrhein (Tobias Lepp)
- 1 Ind. 10.11.19 Knittlingen [6918_4_46s] (Eberhard Körner)
- 1 Ind. 10.11.19 Gaiberg [6618_1_25n] (Jochen Roeder)
- 2 Ind. 2x Weibchen 12.11.19 Aglasterhausen Mitte (Harald Bott)
- 4 Ind. 12.11.19 Laufer Mark Süd (Rastatt) (Uwe Wagner)
- 1 Ind. überfliegend 14.11.19 Nußdorf [6714_4_47s] (Fabian Bindrich)
- 1 Ind. unter Bluthänflingen 24.11.19 Nußdorf [6714_4_47s] (Fabian Bindrich)
- 25 Ind. 02.12.19 Weingarten (Baden) (Sebastian Olschewski)
- 1 Ind. 30.12.19 Hambrücken [6717_3_53s] (Werner Debatin)

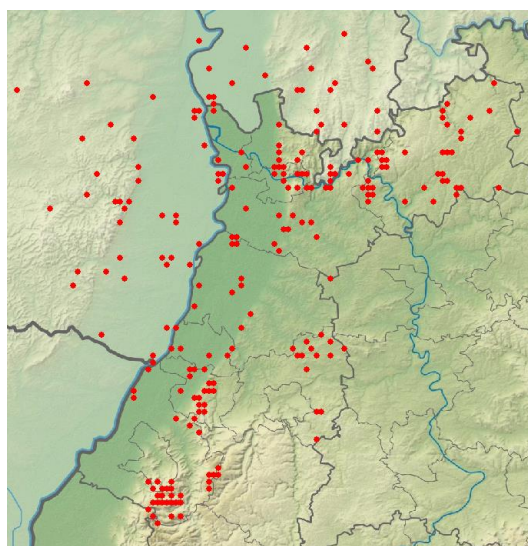

Gimpel-Meldungen in 2019

Girlitz:

Girlitz
Jahreszeitliche Verteilung Beobachtungen

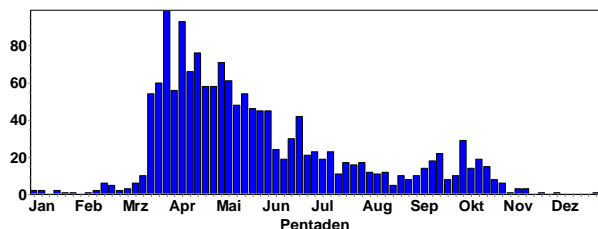

Girlitz
Summen der Pentadenmaxima

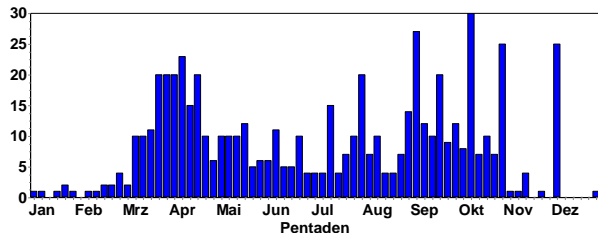

Fichtenkreuzschnabel:

Fichtenkreuzschnabel
Jahreszeitliche Verteilung Beobachtungen

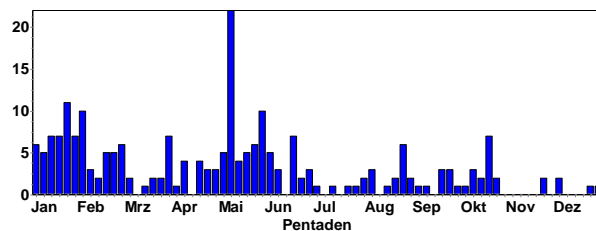

Fichtenkreuzschnabel
Summen der Pentadenmaxima

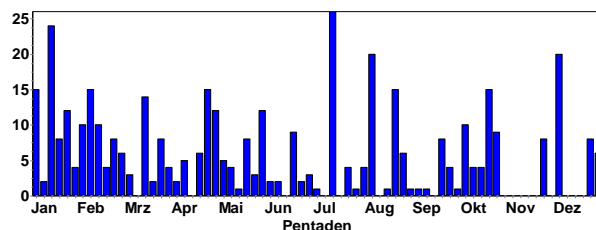

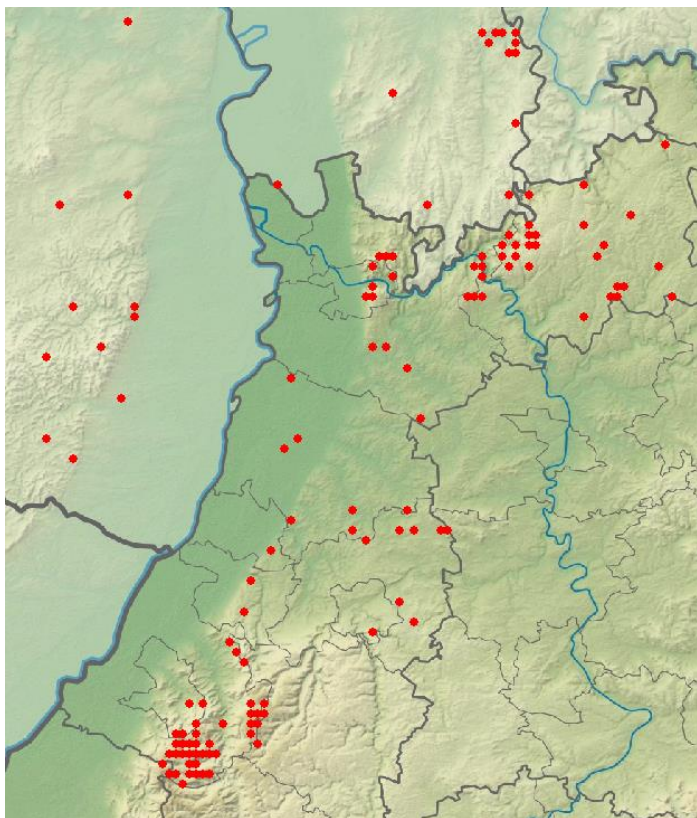

Fichtenkreuzschnabel-Meldungen in 2019

10 Ind. 07.10.19 Schwarzenbachtalsperre (Marianne Leis-Messer)
 2 Ind. SW ziehend 10.10.19 Nußdorf [6714_4_47s] (Fabian Bindrich)
 4 Ind. Gemeinsam in Richtung W ziehend 12.10.19 Wiesloch [6618_4_56s] (Tobias Lepp)
 2 Ind. 12.10.19 Kaltenbronn, Skihang (Rastatt) (Marc Förschler)
 4 Ind. 13.10.19 Schriesheim [6518_1_25n] (Kai Dworschak)
 1 Ind. (1x fliegend) 15.10.19 Breuberg [6120_3_51n] (Volker Salewski)
 1 Ind. 18.10.19 NSG Kohlplattenschlag (Anton Firnkies)
 1 Ind. In Richtung W ziehend 20.10.19 Sinsheim [6718_2_19s] (Tobias Lepp)
 1 Ind. 20.10.19 Sinsheim [6718_2_19s] (Lukas Ehmke)
 1 Ind. W ziehend 20.10.19 Sinsheim [6718_2_19s] (Jochen Fischer)
 15 Ind. Rastend und rufend, weiter Südwest 21.10.19 Heidelberg [6518_3_34s] (Klaus Hofmann)
 1 Ind. überfliegend 26.10.19 Eberbach Brandlesgrund (Max Schulz)
 9 Ind. 27.10.19 Esthal [6613_2_20s] (Falk Pollähne)
 2 Ind. 24.11.19 Mülben [6520_2] (Arnold Sombrutzki)
 8 Ind. 24.11.19 Kieferngrund/Hohe Wanne (Jochen Müller)
 20 Ind. (20x fliegend) 05.12.19 Breuberg [6120_3_42n] (Volker Salewski)
 3 Ind. (3x fliegend) 05.12.19 Höchst i. Odenwald [6119_4_50s] (O (Volker Salewski))
 8 Ind. 5x Männchen / 3x Weibchen gemeinsam in der Krone einer Waldkiefer Nahrung suchend 22.12.19 Viernheimer Heide NW (Fabian Schrauth)
 6 Ind. auf Douglasie 29.12.19 Karlsruhe [7016_2_19n] (Niko Falk)

Grünling:

Grünling
Jahreszeitliche Verteilung Beobachtungen

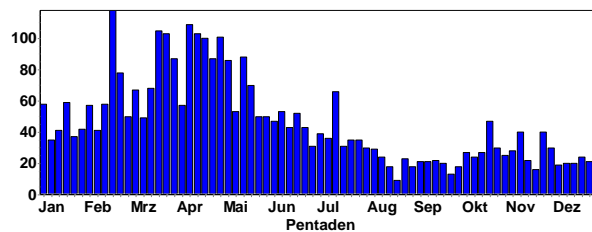

Grünling
Summen der Pentadenmaxima

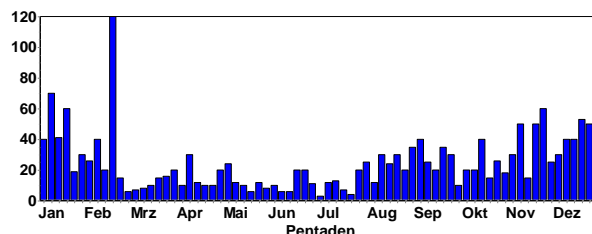

Stieglitz:

Stieglitz
Jahreszeitliche Verteilung Beobachtungen

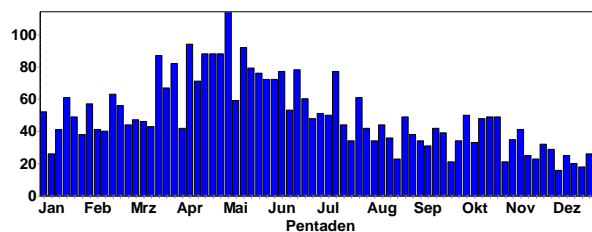

Stieglitz
Summen der Pentadenmaxima

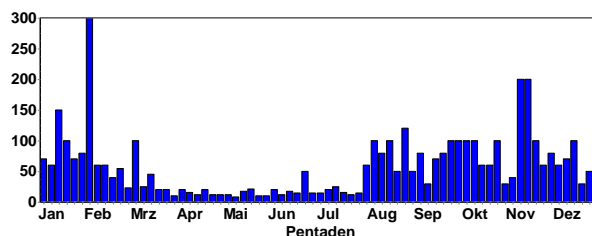

Erlenzeisig:



Erlenzeisig © D. Koch

Erlenzeisig
Jahreszeitliche Verteilung Beobachtungen

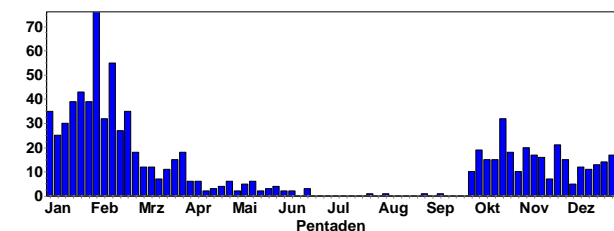

Erlenzeisig
Summen der Pentadenmaxima

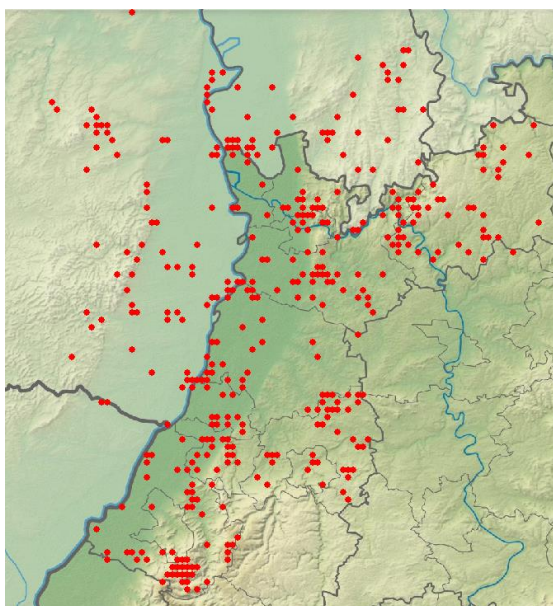
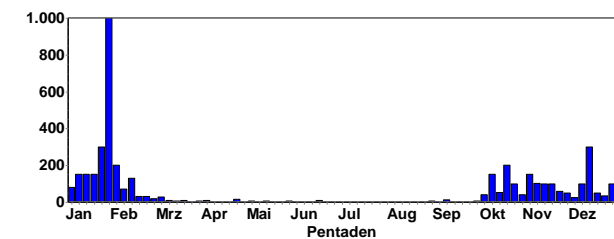

Erlenzeisig-Meldungen in 2019

Bluthänfling:

Bluthänfling
Jahreszeitliche Verteilung Beobachtungen

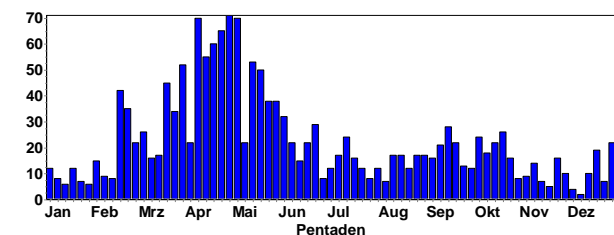

Bluthänfling
Summen der Pentadenmaxima

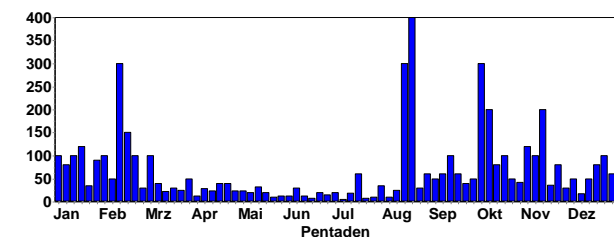

Ansammlungen:

300 Ind. 07.10.19 Linkenheim-Hochstetten (Steffen Tillmanns)

200 Ind. SW ziehend 10.10.19 Nußdorf [6714_4_47s] (Fabian Bindrich)

200 Ind. 12.11.19 Bellheim [6815_2_17n] (Joachim Zürker)

200 Ind. 07.10.19 Sandhausen [6617_2_29s] Altrhein (Bernd Steiner)

120 Ind. 03.11.19 Maulbronn [7018_2_06n] (Herbert Voith)

101 Ind. 04.10.19 W Gerbach [6313_1_12s] (Matthias Krauß)

100 Ind. 18.10.19 Hettingen, MOS (P.u.G.Rückert)

100 Ind. 09.11.19 Hettingen, MOS (P.u.G.Rückert)

100 Ind. 03.11.19 Harthausen [6615_4_60n] Altrhein (Clement Heber)

100 Ind. 22.12.19 Frankweiler [6714_3_45n] (Juliane Schallajda)

100 Ind. 25.12.19 Rheinstetten [7016_1_11n] (Gerd Schön)

93 Ind. 03.10.19 W Gerbach [6313_1_12s] (Thomas Grunwald)

87 Ind. 06.10.19 Bisterschied [6312_4_36n] (Margrit Franke)

80 Ind. 16.10.19 VSG Ackerplateau Ober-Flörsheim (Johannes Ernst)

80 Ind. Schlaf- / Sammelplatz 24.11.19 Nußdorf [6714_4_47s] (Fabian Bindrich)

80 Ind. 17.12.19 Breitenbronn Katz.Forlen [6620_ (Christiane Bernitt)

75 Ind. 16.10.19 Hettingen, MOS (P.u.G.Rückert)

70 Ind. 19.12.19 Heidelberg (Höllenbacherstein) (Michael Wink)

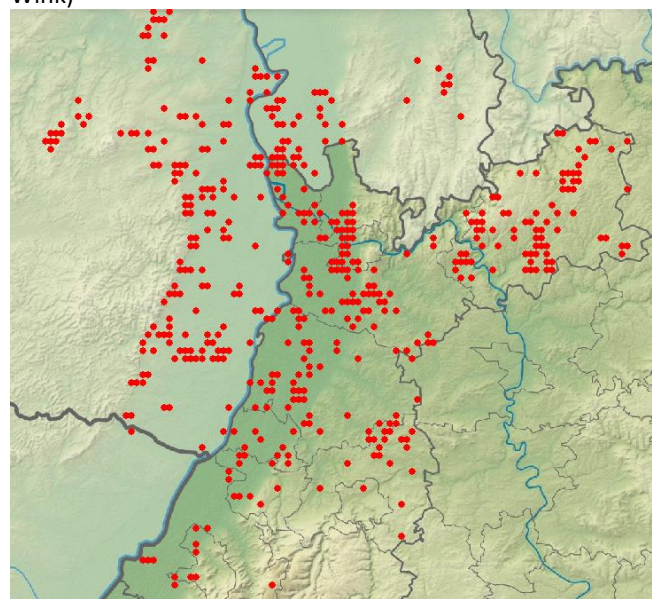

Bluthänflings-Meldungen in 2019

Birkenzeisig:

Birkenzeisig
Jahreszeitliche Verteilung Beobachtungen

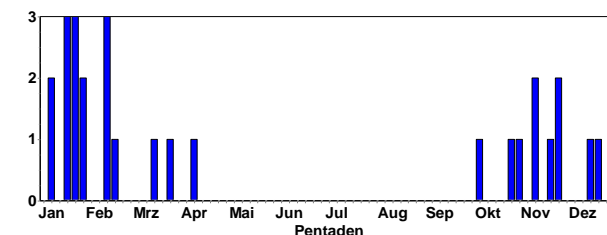

26 Ind. 03.10.19 W Gerbach [6313_1_12s] (Thomas Grunwald)

1 Ind. SW ziehend 26.10.19 Nußdorf [6714_4_47s] (Fabian Bindrich)
 1 Ind. 28.10.19 Oberderdingen [6918_4_40n] (Eberhard Körner)
 2 Ind. In Richtung SW ziehend 09.11.19 Meckesheim [6618_4_58n] Altrhein (Tobias Lepp)
 1 Ind. 10.11.19 NSG Wagbachniederung (Stéphane Goubert)
 18 Ind. Arteigener Trupp! 17.11.19 St. Leoner See (RNK) (Tobias Lepp)
 15 Ind. 23.11.19 Königsbach-Stein [7017_2_28n] (Andreas Klotz)
 17 Ind. 24.11.19 Heidelberg-Neuenheimer Feld (Klaus Hofmann)
 12 Ind. Arteigener Trupp in Birken fressend. Mitbedachter: D. Lepp 15.12.19 Baiertal [6618_3_55s] (Tobias Lepp)
 1 Ind. 18.12.19 NSG Wagbachniederung (Gerd Schön)

Schneeammer:

Nur 1 Beobachtung in 2019!

1 Ind. fast jedes Jahr am gleichen Platz. 06.12.19 Hettingen, MOS (P.u.G.Rückert)



Schneeammer © D. Koch

Grauammer:

Grauammer
Jahreszeitliche Verteilung Beobachtungen

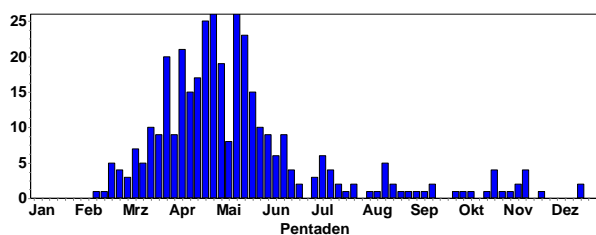

Grauammer
Summen der Pentadenmaxima

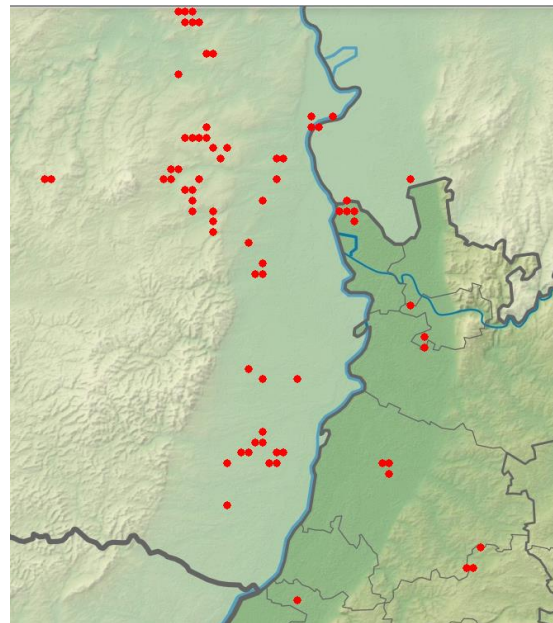
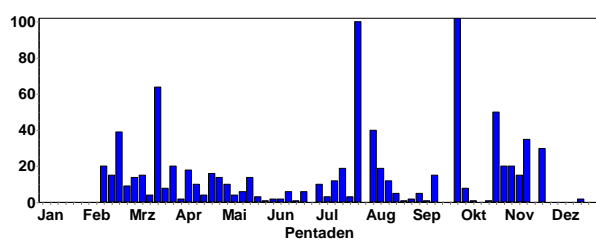

Grauammer-Meldungen in 2019



Grauammer © B. Steiner

8 Ind. 04.10.19 Vogelschutzgebiet Ober-Hilbersheim (Hans-Georg Folz)
 1 Ind. 12.10.19 NSG Weschnitz-Insel von Lorsch (Christian Zurek)
 1 Ind. ziehend dz 20.10.19 Knittlingen [6918_3_55n] (Eberhard Körner)
 2 Ind. 24.10.19 Heidelberg [6617_2_18s] (Bernd Steiner)
 2 Ind. 26.10.19 NSG Der Spieß - (Volker Schmidt)
 50 Ind. 27.10.19 Bellheim [6815_2_17n] (Joachim Zürker)
 1 Ind. dz 27.10.19 Knittlingen [6918_3_55n] (Eberhard Körner)
 20 Ind. mit den Wiesenpiepern 01.11.19 NSG Der Spieß - (Volker Schmidt)
 20 Ind. 04.11.19 NSG Der Spieß - (Chris Fuchs)
 15 Ind. 10.11.19 NSG Der Spieß - (Volker Schmidt)
 35 Ind. 12.11.19 Bellheim [6815_2_17n] (Joachim Zürker)
 6 Ind. 16.11.19 NSG Der Spieß - (Heribert Blankenheim)
 32 Ind. Schlaf- / Sammelplatz 16.11.19 NSG Der Spieß - (Volker Schmidt)
 30 Ind. 23.11.19 NSG Der Spieß - (Volker Schmidt)
 1 Ind. 18.12.19 Knittlingen [6918_4_36n] (Eberhard Körner)
 2 Ind. rastend / ruhend Auf Hochspannungsleitung, Belegfoto 21.12.19 Knittlingen [6918_4_36n] (Christoph Armbruster)

Goldammer:

Goldammer
Jahreszeitliche Verteilung Beobachtungen

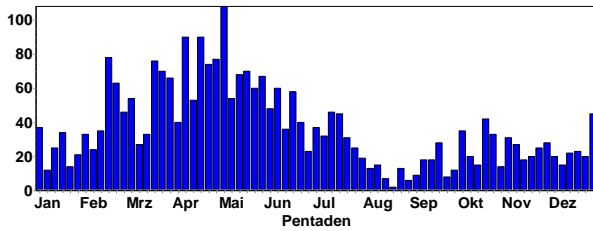

Goldammer
Summen der Pentadenmaxima

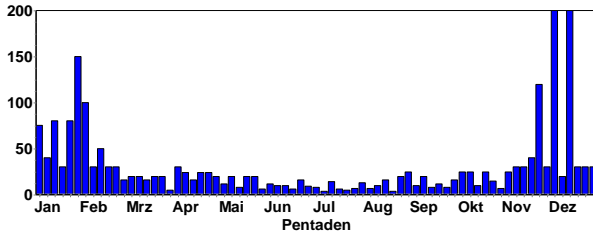

Goldammer-Männchen © C. Armbruster

Ansammlungen:

200 Ind. 04.12.19 Hainstadt, MOS (P.u.G.Rückert)
 200 Ind. 12.12.19 Römerberg Meckersheimer Tongruben (Falk Pollähne)
 120 Ind. an den Kirrungen im Gebiet Mais fressend 24.11.19 NSG Bobenheimer Altrhein (Alexander Neu)
 100 Ind. 06.12.19 Hettingen, MOS (P.u.G.Rückert)
 60 Ind. 15.12.19 NSG LA zentrale Ackerfläche (Peter Petermann)
 40 Ind. 21.11.19 Hainstadt Alte Rödern (Frank Laier)
 40 Ind. 04.12.19 Weingarten (Baden) (Sebastian Olschewski)
 30 Ind. 27.11.19 Eberstadt, MOS (P.u.G.Rückert)
 30 Ind. 14.11.19 Neunkirchen Gerlauskl. (Christiane Bernitt)
 30 Ind. 30.11.19 Dallauer Tal O [6621_1_04s] (N (Frank Laier)
 30 Ind. 14.12.19 Kernsee (Bergstraße) (Peter Petermann)
 30 Ind. zum Schlafen ins Schilf 17.12.19 zw. Göllheim u. Elbisheimerhof (Johannes Braun)
 30 Ind. 22.12.19 Bolanden-Weierhof [6314_3_32s] (Florian Braun)

30 Ind. 28.12.19 Rütchdorf NW [6322_3_35n] (Mario Swiegot)
 30 Ind. 10.11.19 Schönbrunn [6519_4_46s] Altrhein (Rainer Engelhardt)
 30 Ind. überfliegend 10.11.19 Ubstadt-Weiher [6817_2_28s] (Michael Post)
 30 Ind. 18.12.19 Knittlingen [6918_4_36n] (Eberhard Körner)

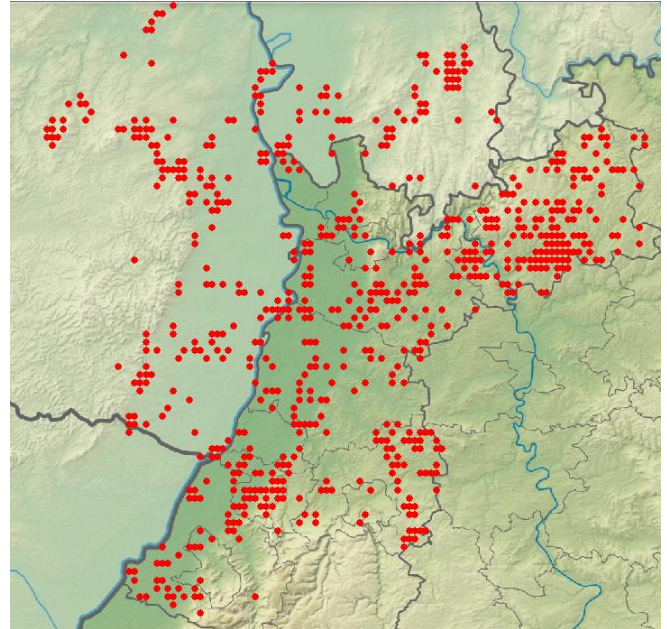

Goldammer-Meldungen in 2019

Zaunammer:



Zaunammer-Männchen © W. Fischer



Zaunammer-Weibchen © W. Fischer

Zaunammer
Jahreszeitliche Verteilung Beobachtungen

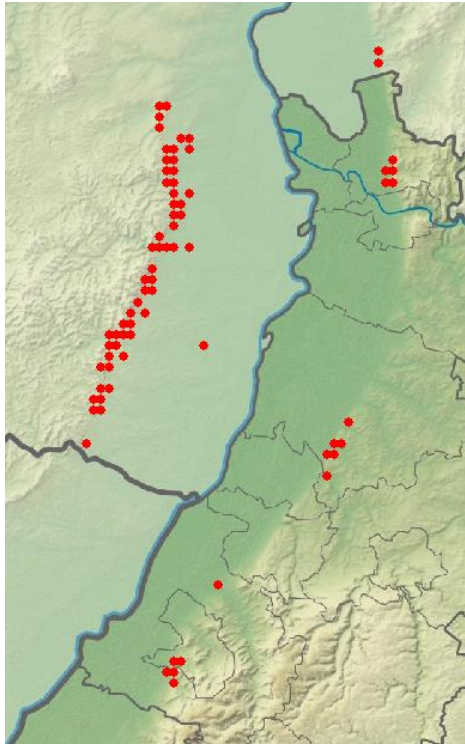
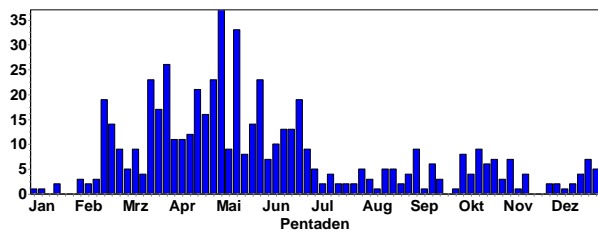

Zaunammer-Meldungen in 2019

Zippammer:

Zippammer
Jahreszeitliche Verteilung Beobachtungen

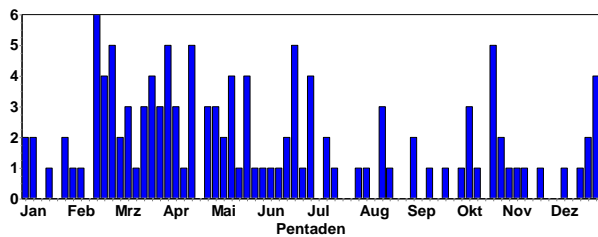

Vor allem im Natura 2000 Vogelschutzgebiet Dossenheim-Schriesheim beobachtet.



Zippammer-Männchen © W. Fischer

Ortolan:

Ortolan
Jahreszeitliche Verteilung Beobachtungen

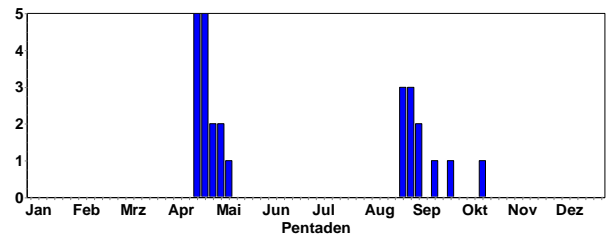

1 Ind. 13.10.19 NSG Der Spieß - (Hans-Peter Goerlich)

Rohrammer:

Rohrammer
Jahreszeitliche Verteilung Beobachtungen

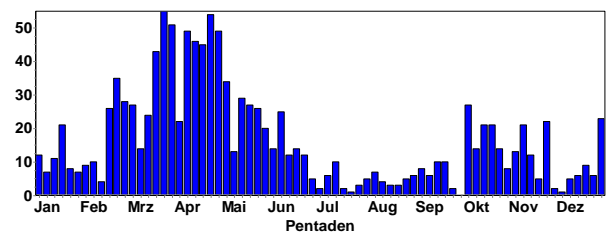

Rohrammer
Summen der Pentadenmaxima

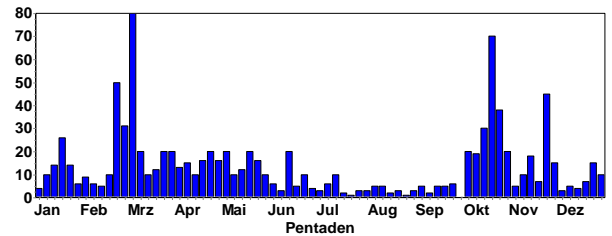

Rohrammer © W. Fischer

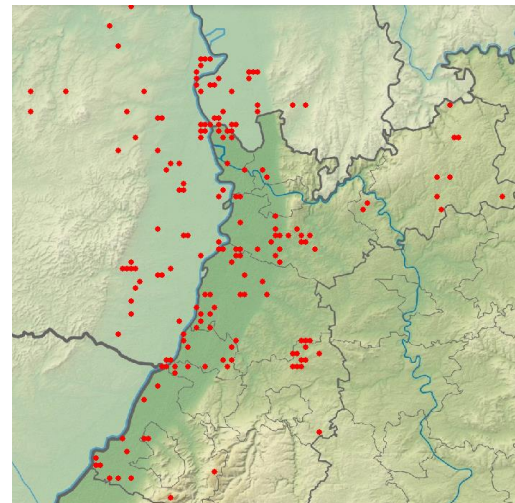

Rohrammer-Meldungen in 2019



Krickenten-Erpel © D. Koch



Buchfink © W. Fischer



Eisvogel © B. Steiner



Zippammer © D. Koch



Rotkehlchen © W. Fischer



rüttelnder Turmfalke © B. Steiner

ANMERKUNGEN:

Ornitho.de bietet viele Auswertemöglichkeiten; neu ist die Darstellung der Verbreitung in Rasterkarten. Es lohnt sich, die vielen neuen Texte und Erläuterungen auf der ornitho-Homepage (<http://www.ornitho.de/index.php>) gründlich zu lesen.

Seit dem 6.12.2014 gibt es eine **wichtige App für Smartphonebesitzer (NaturaList)**, mit der man im Gelände ortsgenau seine Beobachtungen erfassen und bei Ornitho.de melden kann.

Kennen Sie MiniAvi? Mit dieser Datenbank (die auch von der OGBW und von mir benutzt wird) können Sie Ihre Ornitho.de Daten weiter auswerten, z. B. für Fragen der Verbreitung und Phänologie. Also viele Auswertungen, die man in Ornitho nicht durchführen kann. Besuchen Sie: <http://www.mini-avi.de>

Kennen Sie unsere Internetseite www.hd-birding.de? Auch dort finden Sie aktuelle Beobachtungen aus Nordbaden, Fotos oder Reiseberichte.

Aktuelle Beobachtungsdaten aus Nordbaden finden Sie auch in den Birder-Foren:

<http://www.hgon.de/voegel/beobachten/hgon-birdnet/>

<http://www.ornitho.de/>

<https://www.ogbw.de/>

<http://www.ornithologie-nordbaden.de>

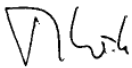

(Prof. Dr. M Wink, Universität HD, IPMB, INF 329, 69120 HD; Tel.: 06221-8673334)



Auf der Internetplattform für die Ornithologie in Nord-Baden und umgebende Landkreise (<http://www.ornithologie-nordbaden.de>) finden Sie weitere Informationen. Dort können Sie auch aktuelle und frühere pdfs **der Rundbriefe** abrufen.



Sind Sie schon Mitglied in der Ornithologischen Gesellschaft Baden-Württemberg (OGBW)? (<https://www.ogbw.de/>) oder



der Ornithologischen Arbeitsgemeinschaft Rhein-Neckar (<http://www.oag-rhein-neckar.de/>). Beide Institutionen sind für engagierte Vogelbeobachter und Naturschützer wichtige Anlaufstellen.