

Ornithologischer Rundbrief für Nordbaden und angrenzende Gebiete

Nr. 81: Oktober bis Dezember 2018

Michael Wink

Liebe Avifaunisten und Birder

Insgesamt liegen rund 46950 Beobachtungen von über 200 Arten (235 inklusive Hybride) aus dem Bereich Nordbaden und für angrenzende Kreise für den Zeitraum Oktober bis Dezember 2018 vor, die vorwiegend über www.Ornitho.de gemeldet wurden. Für den Rundbrief wurden alle Daten von Ornitho.de [Kreise MA, HD (Stadt und Rhein-Neckar-Kreis), KA (Stadt und Land, PF (Stadt und Enzkreis), RA und BAD, Neckar-Odenwaldkreis (MOS), ferner die Beobachtungen in den angrenzenden Kreisen in Rheinland-Pfalz: AZ, DÜW, KIB, FT, GER, LD, LU, NW, RP, SP, SÜW, WO und Hessen: HP, ERB ausgewertet.

Beobachtungsmeldungen im Jahresverlauf (Pentadensummen)

Jahreszeitliche Verteilung Beobachtungen

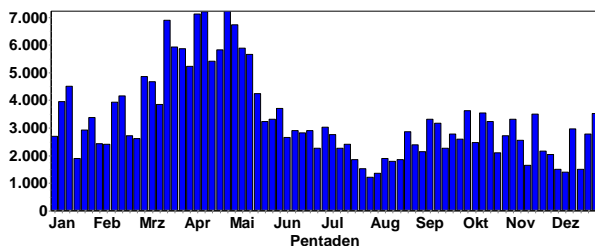

Wie man der Graphik entnehmen kann, steigt die Zahl der Meldungen in den Frühjahrsmonaten von Januar bis Mai auf über 7000 pro Pentade an. Dies hängt sicher mit dem Frühjahrszug und dem auffälligeren Verhalten der Vögel zu Beginn der Brutzeit zusammen. Die rückläufigen Meldungen im Sommer gehen darauf zurück, dass viele Vögel nach der Brutzeit mausern und sehr heimlich leben. Außerdem haben auch Ornithologen bei den warmen Tagen weniger Exkursionen unternommen oder waren im Urlaub. Im Herbst und Winter gibt es generell weniger Vögel zu beobachten.



Raubwürger © C. Armbruster



Kolkrahe © D. Koch

Was waren die Highlights im letzten Quartal?

Eine Ausnahmeerscheinung war ein Würgfalk, der mehrere Wochen lang Ornitho und Twitter aus allen Gebieten Deutschlands zu uns führte.

Nordische Wasservögel (Seetaucher, Meeresenten) wurden im letzten Quartal vergleichsweise wenig beobachtet.

Obwohl wir relativ milde Winter hatten, wurden vergleichsweise wenige überwinternde Teilzieher beobachtet (wie Zilpzalp, Mönchsgrasmücke, Singdrossel, Hausrotschwanz, Singdrossel).

Ein Einflug von Erlen- und Birkenzeisigen, Bergfinken und Fichtenkreuzschnäbeln wurde vor allem in den Mittelgebirgsarealen festgestellt.



Eisvogel © W. Fischer

Bedingt durch die hohe Anzahl an Beobachtungsmeldungen muss sich der Rundbrief auf selektive Auswertungen (Verbreitung, Phänologie) beschränken. Aus Platzgründen erfolgt meine Kommentierung im Telegrammstil.

Weitere Daten kann jeder Interessierte leicht über www.ornitho.de selbst abrufen und auswerten.



Bergfink © W. Fischer

Hinweise: Arten, die in Ornitho.de als geschützt gemeldet werden, werden im Bericht vertraulich behandelt. Bitte melden Sie Ihre Beobachtungen aber nur als geschützt, wenn die Standorte oder Arten wirklich gefährdet sind. Ebenso kann die Angabe Unbekannte Art oder unbekannter Greifvogel nicht ausgewertet werden. Bitte geben Sie unbedingt den Atlaskode A, B oder C an, denn sonst ist es kaum möglich, die Brutnachweise herauszufiltern.

Bitte benutzen Sie die Eingabe Wasservogelzählung (WVZ) nur bei der offiziellen WVZ und nicht routinemäßig; leider wird beim Übertrag aus Ornitho nach MiniAvi nur der numerische Code, nicht aber die Ortsangabe übertragen. Es ist in Rahmen des Berichts kaum möglich, die jeweiligen Ortsangaben einzeln zu recherchieren.

Für BW gibt es hier den Gebietsschlüssel

https://www.dropbox.com/s/jqb4w9sgpihjggg/WVZ_BW_ornitho_Zaehlgeliste_2017_02_16.xlsx?dl=0

Wenn Sie eine **Seltenheit** entdecken, beschreiben Sie bitte in Ihrer Ornitho-Meldung die Beobachtungsumstände und woran Sie die Art erkannt haben. Denken Sie auch daran, die Seltenheitsbeobachtung der avifaunistischen Kommission BW zu melden. (<https://www.ogbw.de/programme/seltenheiten>).

Mein besonderer Dank gilt wieder allen Avifaunisten und Birdern, die ihre Beobachtungen gemeldet oder auf www.ornitho.de eingetragen haben. Für tolle Fotos (über 100 lagen zur Auswahl vor) bedanke ich mich besonders bei C. Armbruster, C. Bernitt, J. Dreher, W. Fischer, D. Koch und B. Steiner.



Halsbandsittich © D. Koch



Blässgänse © M. Wink



Nilgans mit Jungen © M. Wink

Wetterdaten für Oktober bis Dezember 2018

(Wetter- und Klimadaten der Station Mannheim; abgerufen über www.WetterOnline.de und den Deutschen Wetterdienst)

In diesem Rundbrief werden auch die Wetter- und Klimadaten der letzten 3 Monate mit dem Jahresverlauf verglichen, sowie der langjährige Trend. Nach kalten Februar und März, waren die Monate Mai bis September durch Wärme, viele Sonnenscheinstunden und geringe Niederschläge (ab Juni) gekennzeichnet. Der Sommer erschien den meisten von uns als ungewöhnlich heiß- 2003 war es jedoch noch wärmer (s. Graphik). Für Insekten und vermutlich viele Brutvögel war der Sommer optimal. Die Herbstmonate waren wärmer und trockener als im Durchschnitt; erst im Dezember gab es mehr Regen als gewöhnlich.

Höchsttemperaturen Oktober bis Dezember 2018

Wetterstation Mannheim
Höchsttemperatur [°C] 16.09.2018 bis 06.01.2019

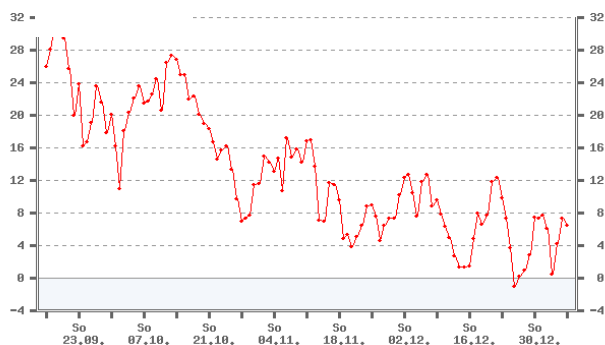

Tiefsttemperaturen Oktober bis Dezember 2018

Wetterstation Mannheim
Nächtl. Tiefsttemperatur [°C] 17.09.2018 bis 07.01.2019

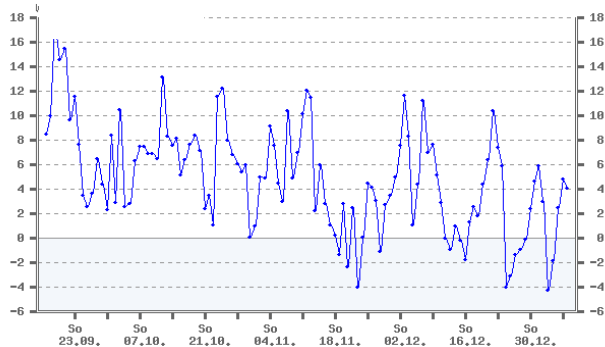

Tägliche Mittelwerte der Lufttemperatur: Jan- Dez 18

Tägliche Mittelwerte der Lufttemperatur in °C
Mannheim 07.01.2018 - 06.01.2019

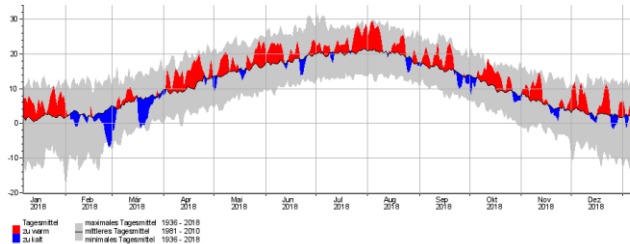

Monatliche Mittelwerte der Lufttemperatur: Jan- Dez 18

Monatliche Mittelwerte der Lufttemperatur in °C
Mannheim

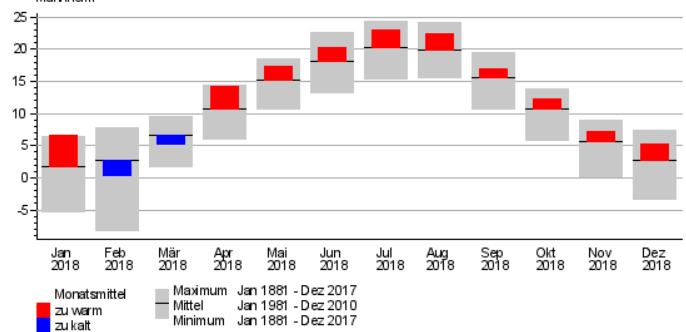

Mitteltemperaturen im Herbst in BW 1880-2018

Mitteltemperaturen Baden-Württemberg Herbst
Mean Temperature Baden-Württemberg Autumn
1881-2018

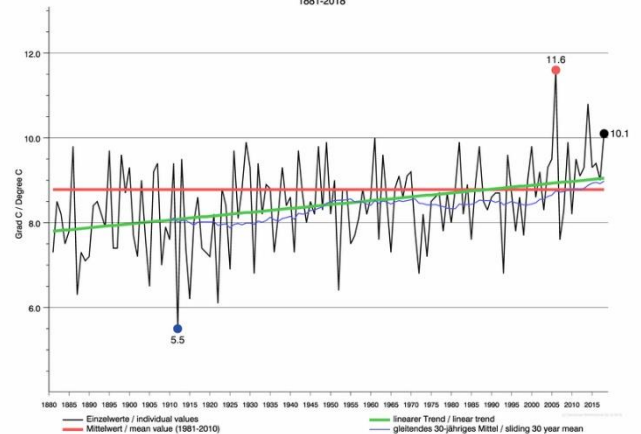

Sonnenscheinstunden Jan- Dez 2018

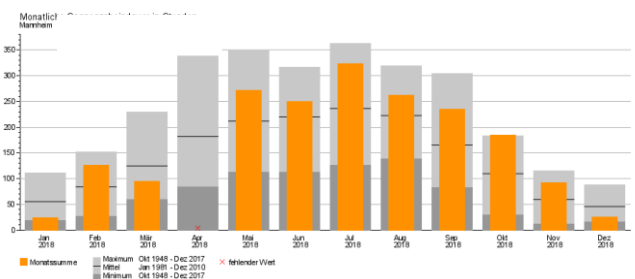

Monatliche Niederschlagsmengen (mm) Jan- Dez r 2018

Monatliche Niederschlagshöhe in mm
Mannheim

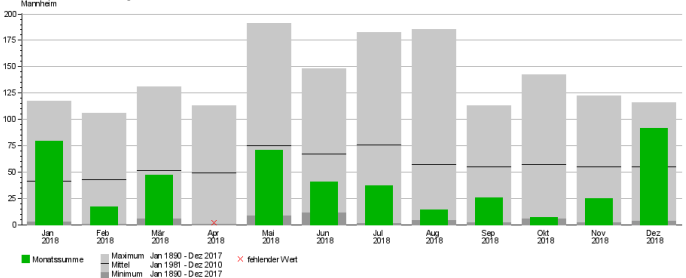

Beobachter und Artenstatistik

Tabelle 1 enthält eine Übersicht über die Beobachter in Nordbaden & Umgebung sowie die von ihnen bei Ornitho.de oder OGBW gemeldeten Beobachtungsdaten. Insgesamt wurden über 46947 Beobachtungen von über 200 Arten im Zeitraum Oktober bis Dezember 2018 für Nordbaden und Umgebung gemeldet, die in Tab. 2 und Tab. 3 nach Arten bzw. Beobachtungshäufigkeit zusammengefasst wurden.

Tab. 1 Beobachterstatistik (in Klammern steht die Zahl der Meldungen). Nur Melder mit mindestens 21 Beobachtungsmeldungen wurden berücksichtigt.

Harald Bott (1918)	Stefan Bosch (297)	Valerie Weisser-Bouhli (84)
Erwin Sefrin (1772)	Stefan Bücker (259)	Andreas Deißner (83)
Günther Fehr (1595)	Gisela Krewing-Rambausek (241)	Marianne Leis-Messer (83)
Thomas Steiger (1456)	Alexander Neu (236)	Heiko Geske (82)
Klaus Lechner (1431)	Elmar Werling (233)	Georg Freundlieb (78)
Michael Wink (1369)	Dorothea Koch (227)	Mario Swiegot (77)
Peter Petermann (1298)	Johannes Braun (227)	Michael Rumberger (76)
Steffen Tillmanns (1214)	Dominik Becker (227)	Heidrun Schinke (75)
Frank Laier (1149)	P.u.G.Rückert (223)	Antonio Anta Brink (75)
Werner Seiler (1143)	Christina Kunze (213)	Volker Saß (73)
Friedrich Linhart (1099)	Eduard Angele (206)	Yann Tanguy (73)
Helmut Barié (1000)	Max Schulz (201)	Franz Rothenhäusler (72)
Niko Falk (956)	Fabian Bindrich (195)	Wolfgang Schwarzfischer (70)
Eberhard Körner (924)	Michael Schmolz (191)	Jochen Lehmann (70)
Christiane Bernitt (840)	Andreas Thiele (184)	Frieder Klöpfer (69)
Fabian Schrauth (789)	Dieter Raudszus (176)	Kasimir Schmidt (69)
Wolfgang Dreyer (765)	Antje Schultner (170)	Klaus Hofmann (68)
Ulrich Sach (735)	Andreas Kaiser (169)	Witiko Heuser (67)
Volker Schmidt (651)	Thomas Dolich (167)	Thomas Fichtner (64)
Martin Boschert (618)	Werner Debatin (166)	Uli Kofler (63)
Bernd Steiner (611)	Peter Baust (154)	Hans Josef Bell (62)
Simon Steiger (601)	Georg Schneider (154)	Albert Jakob (62)
Monika Kruse (584)	Gerd Schön (153)	Nicole Kranz (61)
Andreas Quell (549)	Jochen Roeder (144)	Peter Holz (60)
Kai Dworschak (524)	Matthias T. Müller (140)	Jörn Weiß (60)
Johannes Ernst (506)	Liviu Parau (137)	Horst Schaub (59)
Meike Albert (462)	Martin Seiser (134)	Hans-Valentin Bastian (59)
Tobias Lepp (459)	Markus Forst (133)	Folke Damminger (59)
Lutz Horn (453)	Jan Ullemeyer (131)	Otmar Schmitt (58)
Michael Ziara (447)	Bernd Remelius (126)	Werner Jansen (58)
Udo Weisser (444)	Dieter Arnold (125)	Gerold Vitzthum (58)
Christian Zurek (416)	Rainer Engelhardt (125)	Heidemarie Urban (57)
Hans-Jürgen Schygulla (415)	Renate Bürk-Dornblüth (119)	Charles Helbling (56)
Jürgen Kutzer (414)	Jürgen Blessing (119)	Yann Rime (56)
Wolfgang Fischer (392)	Katharina Blum (116)	Jörg Lippmann (52)
Herbert Voith (391)	Frédérique Merck (113)	Jannik Stipp (52)
Stella Mielke (368)	Natascha Schütze (108)	Martin Grimm (51)
Michael Post (366)	Josef Kreuziger (103)	Bernd Schweitzer (51)
Jürgen Dreher (341)	Heinz Strunk (102)	Joachim Zürker (50)
Joc Winter (334)	Uwe Diehl (99)	Marc Teiwes (50)
Andreas Vogel (321)	Christian Barth (96)	Stéphane Goubert (49)
Christoph Armbruster (315)	Guido Bennen (94)	Ute Mössinger (49)
Ulrich Mahler (308)	Wolfgang Mayer (94)	Andreas Kohler (49)
Matthias Feuersenger (306)	Margrit Franke (88)	Robin Wegner (49)
Guido Waldmann (299)	Klaus Faaß (84)	Jochen Müller (48)

Anton Firnkes (47)
Michael Held (47)
Alfred Amberger (47)
Miriam Münzer (46)
Bernd Petereit (46)
Thomas Langenberg (45)
Nicolas Chalwatzis (44)
Benjamin Mayer (44)
Bernhard Glaß (43)
Frank Wiedleröther (43)
David Gustav (42)
Bernd Zoldahn (41)
Stefan Hillmer (39)
Wolfgang Hellwig (39)
Maximilian Fader (39)
Matthias Schleuning (39)
Sebastian Olschewski (39)
Petra Ulrich (38)
Hubert Neugebauer (38)
Rudi Holleitner (37)

Juliane Schalajda (36)
Karsten Kathol (36)
Ronald Kulb (36)
Nicolai Poeplau (35)
Walther Feld (35)
Jürgen Kläger (35)
Josef Schütz (35)
Hubert Holland (34)
Karl-Heinz Wendlandt (34)
Matthias Hummel (32)
Lukas Thiess (32)
Joachim Roederer (31)
Harald Kranz (31)
Rainer Steinhausen (31)
Garnier Migrain (30)
Joachim Gommel (30)
Ulf Janz (29)
Alexander Köhler (29)
Mathias Stein (29)
Oliver Brück (28)

Ronald Brück (28)
Walter Finkbeiner (28)
Anthony Bannister (27)
Cornelia Mittl (27)
Ernst Keber (26)
Jan Daniels-Trautner (26)
Norbert Hölzel (25)
Schaefer Frank (25)
Jörg Rathgeber (25)
Joachim Frisch (25)
Christopher Rosenbach (24)
Roland Gromes (23)
Marc Förschler (23)
Nico Flügel (23)
Peter Schmidt (23)
Christian Stohl (23)
Manfred Weber (21)
Martin Hochstein (21)
Robert Wahlhäuser (21)
Frithjof Pölzing (21)



Eisvogel © J. Dreher



Gebirgsstelze © W. Fischer

Tab. 2. Übersicht über die ornithologischen Beobachtungen aus Nordbaden und Umgebung im Zeitraum Oktober bis Dezember 2018: systematische Anordnung der beobachteten Arten (N Beob. = Anzahl Beobachtungsmeldungen); 235 Arten (+ Hybride) wurden gemeldet. Gefangenschaftsflüchtlinge und Neozoen sind **ROT markiert.**

Nr.	Art	N Beob.	Summe Ind.	Maximum	Mittel [N/Beob]	von 2.Halb	bis 2.Halb	
1	Höckerschwan	845	4901	52	5.8	1.10.2018	31.12.2018	
2	Singschwan	4	9	3	2.3	29.11.2018	15.12.2018	
3	Kanadagans	491	16148	488	32.9	1.10.2018	31.12.2018	
4	Weißwangengans	40	91	7	2.3	3.10.2018	31.12.2018	
5	Saatgans	84	15208	1300	181.0	17.10.2018	31.12.2018	
6	Kurzschnabelgans	21	256	14	12.2	2.10.2018	29.12.2018	
7	Blässgans	71	1860	153	26.2	21.10.2018	31.12.2018	
8	Graugans	417	42865	1650	102.8	1.10.2018	31.12.2018	
9	Nilgans	1031	13227	500	12.8	1.10.2018	31.12.2018	
10	Brandgans	19	35	3	1.8	4.10.2018	15.12.2018	
11	Rostgans	23	70	14	3.0	4.10.2018	28.12.2018	
12	Mandarinente	66	658	50	10.0	4.10.2018	31.12.2018	

13	Schnatterente	388	14947	500	38.5	1.10.2018	31.12.2018	
14	Pfeifente	188	1204	43	6.4	2.10.2018	31.12.2018	
15	Krickente	436	15369	546	35.3	1.10.2018	31.12.2018	
16	Stockente	1425	33656	900	23.6	1.10.2018	31.12.2018	
17	Spießente	59	93	5	1.6	1.10.2018	31.12.2018	
18	Knäkente	3	3	1	1.0	3.10.2018	9.10.2018	
19	Löffelente	167	2118	110	12.7	1.10.2018	30.12.2018	
20	Kolbenente	35	110	20	3.1	3.10.2018	22.12.2018	
21	Moorente	33	37	3	1.1	3.10.2018	30.12.2018	
22	Tafelente	324	6158	235	19.0	1.10.2018	31.12.2018	
23	Reiherente	484	12249	350	25.3	1.10.2018	31.12.2018	
24	Bergente	10	13	3	1.3	21.11.2018	26.12.2018	
25	Eiderente	4	4	1	1.0	13.10.2018	12.11.2018	
26	Samtente	22	41	4	1.9	16.11.2018	31.12.2018	
27	Schellente	130	609	25	4.7	31.10.2018	31.12.2018	
28	Zwergsäger	7	10	2	1.4	8.12.2018	29.12.2018	
29	Gänsesäger	122	441	39	3.6	3.10.2018	31.12.2018	
30	Mittelsäger	16	17	2	1.1	18.11.2018	31.12.2018	
31	Fasan	176	420	23	2.4	1.10.2018	31.12.2018	
32	Rebhuhn	10	64	10	6.4	10.10.2018	29.12.2018	
33	Auerhuhn	4	4	1	1.0	5.12.2018	10.12.2018	
34	Rosaflamingo	18	17	1	0.9	1.10.2018	17.12.2018	
35	Zwergtaucher	649	2654	31	4.1	1.10.2018	31.12.2018	
36	Haubentaucher	507	3913	69	7.7	2.10.2018	31.12.2018	
37	Rothalstaucher	57	54	1	0.9	1.11.2018	31.12.2018	
38	Ohrentaucher	2	2	1	1.0	6.12.2018	15.12.2018	
39	Schwarzhalstaucher	43	67	4	1.6	4.10.2018	31.12.2018	
40	Sternstaucher	6	6	1	1.0	10.11.2018	12.11.2018	
41	Prachtaucher	6	6	1	1.0	21.12.2018	23.12.2018	
42	Eistaucher	2	2	1	1.0	21.12.2018	23.12.2018	
43	Kormoran	1233	27788	550	22.5	1.10.2018	31.12.2018	
44	Rohrdommel	4	6	3	1.5	12.10.2018	10.11.2018	
45	Silberreiher	835	2761	39	3.3	1.10.2018	31.12.2018	
46	Graureiher	1491	3787	30	2.5	1.10.2018	31.12.2018	
47	Purpureiher	2	2	1	1.0	8.10.2018	8.10.2018	
48	Weißstorch	136	349	50	2.6	1.10.2018	31.12.2018	
49	Fischadler	23	23	1	1.0	1.10.2018	11.11.2018	
50	Wespenbussard	2	3	2	1.5	6.10.2018	15.10.2018	
51	Kornweihe	57	57	2	1.0	3.10.2018	31.12.2018	
52	Rohrweihe	44	56	3	1.3	3.10.2018	25.11.2018	
53	Habicht	134	140	3	1.0	1.10.2018	31.12.2018	
54	Sperber	356	387	4	1.1	1.10.2018	31.12.2018	
55	Rotmilan	352	987	40	2.8	1.10.2018	30.12.2018	
56	Schwarzmilan	1	1	1	1.0	8.11.2018	8.11.2018	
57	Seeadler	11	9	1	0.8	9.10.2018	15.12.2018	
58	Raufußbussard	1	1	1	1.0	6.10.2018	6.10.2018	
59	Mäusebussard	1529	2439	14	1.6	1.10.2018	31.12.2018	
60	Merlin	12	12	1	1.0	3.10.2018	29.12.2018	
61	Baumfalke	3	5	3	1.7	3.10.2018	7.10.2018	
62	Wanderfalke	196	227	2	1.2	3.10.2018	31.12.2018	
63	Würgfalke	140	123	1	0.9	8.10.2018	20.11.2018	
64	Turmfalke	882	1128	8	1.3	1.10.2018	31.12.2018	
65	Kranich	91	16287	6550	179.0	13.10.2018	18.12.2018	
66	Wasserralle	100	151	6	1.5	3.10.2018	31.12.2018	

67	Tüpfelsumpfhuhn	8	8	1	1.0	1.10.2018	11.10.2018	
68	Teichhuhn	357	920	18	2.6	1.10.2018	31.12.2018	
69	Blässhuhn	599	23641	1300	39.5	1.10.2018	31.12.2018	
70	Kiebitzregenpfeifer	7	7	1	1.0	3.10.2018	7.10.2018	
71	Goldregenpfeifer	1	3	3	3.0	1.12.2018	1.12.2018	
72	Kiebitz	56	915	120	16.3	1.10.2018	11.11.2018	
73	Sandregenpfeifer	3	5	2	1.7	5.10.2018	7.10.2018	
74	Großer Brachvogel	5	5	1	1.0	3.10.2018	7.10.2018	
75	Uferschnepfe	2	4	2	2.0	4.10.2018	6.10.2018	
76	Waldschnepfe	19	21	2	1.1	13.10.2018	12.12.2018	
77	Zwergschnepfe	1	1	1	1.0	26.11.2018	26.11.2018	
78	Bekassine	112	671	40	6.0	1.10.2018	28.12.2018	
79	Flussuferläufer	67	75	2	1.1	2.10.2018	28.12.2018	
80	Dunkler Wasserläufer	58	125	4	2.2	1.10.2018	19.10.2018	
81	Rotschenkel	1	1	1	1.0	00.00.00	28.12.2018	
82	Grünschenkel	46	112	5	2.4	1.10.2018	24.10.2018	
83	Waldwasserläufer	74	104	5	1.4	1.10.2018	28.12.2018	
84	Bruchwasserläufer	4	4	1	1.0	12.10.2018	14.10.2018	
85	Kampfläufer	15	16	2	1.1	5.10.2018	8.10.2018	
86	Sanderling	1	2	2	2.0	4.10.2018	4.10.2018	
87	Sichelstrandläufer	1	1	1	1.0	12.10.2018	12.10.2018	
88	Alpenstrandläufer	46	122	11	2.7	1.10.2018	25.11.2018	
89	Zwergmöwe	9	12	3	1.3	1.11.2018	31.12.2018	
90	Lachmöwe	489	11776	650	24.1	1.10.2018	31.12.2018	
91	Sturmmöwe	20	39	5	1.9	16.11.2018	28.12.2018	
92	Silbermöwe	9	10	2	1.1	14.10.2018	29.12.2018	
93	Mittelmeermöwe	280	1325	157	4.7	3.10.2018	31.12.2018	
94	Steppenmöwe	12	17	4	1.4	13.10.2018	31.12.2018	
95	Heringsmöwe	4	4	1	1.0	3.10.2018	18.11.2018	
96	Straßentaube	243	7889	600	32.5	1.10.2018	31.12.2018	
97	Hohltaube	56	542	65	9.7	1.10.2018	24.12.2018	
98	Ringeltaube	1118	37366	5450	33.4	1.10.2018	31.12.2018	
99	Türkentaube	391	2044	96	5.2	1.10.2018	31.12.2018	
100	Halsbandsittich	383	3547	840	9.3	1.10.2018	31.12.2018	
101	Schleiereule	7	7	2	1.0	3.10.2018	25.12.2018	
102	Raufußkauz	2	2	1	1.0	15.12.2018	26.12.2018	
103	Steinkauz	17	19	2	1.1	4.10.2018	21.12.2018	
104	Sperlingskauz	18	19	2	1.1	2.10.2018	28.12.2018	
105	Waldohreule	14	23	5	1.6	13.10.2018	26.12.2018	
106	Sumpfohreule	5	4	1	0.8	14.10.2018	27.12.2018	
107	Uhu	51	63	3	1.2	1.10.2018	26.12.2018	
108	Waldkauz	153	181	4	1.2	2.10.2018	31.12.2018	
109	Eisvogel	711	890	6	1.3	1.10.2018	31.12.2018	
110	Wendehals	1	1	1	1.0	14.10.2018	14.10.2018	
111	Grauspecht	58	59	2	1.0	2.10.2018	31.12.2018	
112	Grünspecht	942	1131	5	1.2	1.10.2018	31.12.2018	
113	Schwarzspecht	334	350	2	1.0	1.10.2018	31.12.2018	
114	Dreizehenspecht	2	2	1	1.0	19.10.2018	28.12.2018	
115	Buntspecht	849	1225	10	1.4	1.10.2018	31.12.2018	
116	Mittelspecht	253	298	4	1.2	3.10.2018	31.12.2018	
117	Kleinspecht	77	89	4	1.2	3.10.2018	31.12.2018	
118	Raubwürger	93	88	2	0.9	1.10.2018	31.12.2018	
119	Elster	1165	3135	43	2.7	1.10.2018	31.12.2018	

120	Eichelhäher	791	1430	15	1.8	1.10.2018	31.12.2018	
121	Tannenhäher	7	11	2	1.6	2.10.2018	17.12.2018	
122	Dohle	278	4186	400	15.1	1.10.2018	30.12.2018	
123	Saatkrähe	369	17632	750	47.8	1.10.2018	31.12.2018	
124	Rabenkrähe	1844	18792	500	10.2	1.10.2018	31.12.2018	
125	Nebelkrähe	1	1	1	1.0	27.11.2018	27.11.2018	
126	Kolkrabe	258	386	5	1.5	1.10.2018	31.12.2018	
127	Beutelmeise	4	4	1	1.0	7.10.2018	7.10.2018	
128	Blaumeise	1176	3604	35	3.1	1.10.2018	31.12.2018	
129	Kohlmeise	1574	5465	50	3.5	1.10.2018	31.12.2018	
130	Haubenmeise	63	100	4	1.6	3.10.2018	31.12.2018	
131	Tannenmeise	57	96	10	1.7	3.10.2018	31.12.2018	
132	Sumpfmeise	340	538	10	1.6	2.10.2018	31.12.2018	
133	Weidenmeise	24	34	3	1.4	1.10.2018	31.12.2018	
134	Haubenlerche	21	47	5	2.2	6.10.2018	31.12.2018	
135	Heidelerche	51	685	112	13.4	3.10.2018	11.11.2018	
136	Feldlerche	217	6095	378	28.1	1.10.2018	29.12.2018	
137	Uferschwalbe	4	7	5	1.8	3.10.2018	11.11.2018	
138	Rauchschwalbe	27	167	40	6.2	1.10.2018	13.10.2018	
139	Mehlschwalbe	6	70	50	11.7	1.10.2018	13.10.2018	
140	Bartmeise	64	745	50	11.6	3.10.2018	31.12.2018	
141	Schwanzmeise	404	2646	40	6.5	1.10.2018	31.12.2018	
142	Fitis	1	1	1	1.0	5.10.2018	5.10.2018	
143	Zilpzalp	255	513	17	2.0	1.10.2018	31.12.2018	
144	Teichrohrsänger	13	13	1	1.0	2.10.2018	13.10.2018	
145	Mönchsgrasmücke	72	93	5	1.3	1.10.2018	31.12.2018	
146	Wintergoldhähnchen	232	536	30	2.3	4.10.2018	31.12.2018	
147	Sommergoldhähnchen	46	74	7	1.6	3.10.2018	26.12.2018	
148	Mauerläufer	4	0	0	0.0	16.11.2018	23.12.2018	
149	Kleiber	455	780	10	1.7	1.10.2018	31.12.2018	
150	Waldbaumläufer	19	22	2	1.2	7.10.2018	31.12.2018	
151	Gartenbaumläufer	229	315	6	1.4	3.10.2018	31.12.2018	
152	Zaunkönig	649	946	15	1.5	1.10.2018	31.12.2018	
153	Star	840	2891359	2000000	3442.1	1.10.2018	31.12.2018	
154	Wasseramsel	34	41	3	1.2	2.10.2018	28.12.2018	
155	Misteldrossel	264	791	30	3.0	1.10.2018	31.12.2018	
156	Ringdrossel	1	1	1	1.0	6.10.2018	6.10.2018	
157	Amsel	1491	3847	42	2.6	1.10.2018	31.12.2018	
158	Rostflügeldrossel	2	1	1	0.5	14.10.2018	16.10.2018	
159	Wacholderdrossel	320	4978	300	15.6	1.10.2018	31.12.2018	
160	Singdrossel	102	625	120	6.1	1.10.2018	28.12.2018	
161	Rotdrossel	147	564	40	3.8	6.10.2018	31.12.2018	
162	Braunkehlchen	11	15	3	1.4	1.10.2018	15.10.2018	
163	Schwarzkehlchen	61	162	8	2.7	1.10.2018	31.12.2018	
164	Rotkehlchen	1273	2442	42	1.9	1.10.2018	31.12.2018	
165	Hausrotschwanz	332	609	13	1.8	1.10.2018	31.12.2018	
166	Gartenrotschwanz	7	7	1	1.0	5.10.2018	14.10.2018	
167	Steinschmätzer	8	11	2	1.4	1.10.2018	17.10.2018	
168	Heckenbraunelle	158	279	15	1.8	3.10.2018	31.12.2018	
169	Haussperling	914	9156	100	10.0	1.10.2018	31.12.2018	
170	Feldsperling	301	3136	100	10.4	1.10.2018	29.12.2018	
171	Baumpieper	12	25	5	2.1	1.10.2018	15.10.2018	
172	Wiesenpieper	209	2378	150	11.4	1.10.2018	30.12.2018	
173	Rotkehlpieper	1	1	1	1.0	1.10.2018	1.10.2018	

174	Bergpieper	153	621	40	4.1	3.10.2018	31.12.2018	
175	Gebirgsstelze	257	337	14	1.3	2.10.2018	31.12.2018	
176	Schafstelze	8	15	5	1.9	3.10.2018	19.10.2018	
177	Bachstelze	361	1894	200	5.2	1.10.2018	31.12.2018	
178	Buchfink	1192	20131	950	16.9	1.10.2018	31.12.2018	
179	Bergfink	277	5447	1000	19.7	2.10.2018	31.12.2018	
180	Kernbeißer	190	850	112	4.5	3.10.2018	31.12.2018	
181	Gimpel	46	95	10	2.1	6.10.2018	31.12.2018	
182	Girlitz	95	312	25	3.3	1.10.2018	31.12.2018	
183	Fichtenkreuzschnabel	79	409	30	5.2	3.10.2018	30.12.2018	
184	Grünling	640	4808	150	7.5	1.10.2018	31.12.2018	
185	Stieglitz	607	6029	100	9.9	1.10.2018	31.12.2018	
186	Erlenzeisig	367	9038	500	24.6	1.10.2018	31.12.2018	
187	Bluthänfling	228	6668	400	29.2	1.10.2018	31.12.2018	
189	Birkenzeisig	21	321	100	15.3	19.10.2018	29.12.2018	
190	Graumammer	13	23	5	1.8	3.10.2018	28.12.2018	
191	Goldammer	393	2863	100	7.3	1.10.2018	31.12.2018	
192	Zaunammer	44	72	6	1.6	3.10.2018	31.12.2018	
193	Zippammer	16	30	3	1.9	19.10.2018	31.12.2018	
194	Rohrammer	230	1100	50	4.8	1.10.2018	31.12.2018	
195	Trauerschwan	72	72	1	1.0	1.10.2018	31.12.2018	
196	Zwergkanadagans	2	2	1	1.0	11.12.2018	15.12.2018	
197	Streifengans	21	22	2	1.0	3.11.2018	28.12.2018	
198	Schwanengans	75	1658	92	22.1	2.10.2018	31.12.2018	
199	Brautente	1	1	1	1.0	20.10.2018	20.10.2018	
200	Fleckschnabelente	1	1	1	1.0	19.10.2018	19.10.2018	

Tab. 3. Übersicht über die ornithologischen Beobachtungen aus Nordbaden und Umgebung im Zeitraum Oktober bis Dezember 2018-Anordnung der Arten nach der Anzahl der Meldungen. Da seltene Arten häufig von mehreren Beobachtern gemeldet wurden, kann die Anzahl der Beobachtungen durch Doppelmeldungen sehr hoch sein, obwohl nur ein einzelner Vogel anwesend war. Sehr häufige Kleinvögel dürften unterrepräsentiert sein, da sie häufig nicht gemeldet wurden.

Nr.	Art	N Beob.	Summe Ind.	Maximum	Mittel [N/Beob]	von 2.Halb	bis 2.Halb	
124	Rabenkrähe	1844	18792	500	10.2	1.10.2018	31.12.2018	
129	Kohlmeise	1574	5465	50	3.5	1.10.2018	31.12.2018	
59	Mäusebussard	1529	2439	14	1.6	1.10.2018	31.12.2018	
46	Graureiher	1491	3787	30	2.5	1.10.2018	31.12.2018	
157	Amsel	1491	3847	42	2.6	1.10.2018	31.12.2018	
16	Stockente	1425	33656	900	23.6	1.10.2018	31.12.2018	
164	Rotkehlchen	1273	2442	42	1.9	1.10.2018	31.12.2018	
43	Kormoran	1233	27788	550	22.5	1.10.2018	31.12.2018	
178	Buchfink	1192	20131	950	16.9	1.10.2018	31.12.2018	
128	Blaumeise	1176	3604	35	3.1	1.10.2018	31.12.2018	
119	Elster	1165	3135	43	2.7	1.10.2018	31.12.2018	
98	Ringeltaube	1118	37366	5450	33.4	1.10.2018	31.12.2018	
9	Nilgans	1031	13227	500	12.8	1.10.2018	31.12.2018	
112	Grünspecht	942	1131	5	1.2	1.10.2018	31.12.2018	
169	Hausperling	914	9156	100	10.0	1.10.2018	31.12.2018	
64	Turmfalke	882	1128	8	1.3	1.10.2018	31.12.2018	
115	Buntspecht	849	1225	10	1.4	1.10.2018	31.12.2018	
1	Höckerschwan	845	4901	52	5.8	1.10.2018	31.12.2018	
153	Star	840	2891359	2000000	3442.1	1.10.2018	31.12.2018	
45	Silberreiher	835	2761	39	3.3	1.10.2018	31.12.2018	

120	Eichelhäher	791	1430	15	1.8	1.10.2018	31.12.2018	
109	Eisvogel	711	890	6	1.3	1.10.2018	31.12.2018	
35	Zwergtaucher	649	2654	31	4.1	1.10.2018	31.12.2018	
152	Zaunkönig	649	946	15	1.5	1.10.2018	31.12.2018	
184	Grünling	640	4808	150	7.5	1.10.2018	31.12.2018	
185	Stieglitz	607	6029	100	9.9	1.10.2018	31.12.2018	
69	Blässhuhn	599	23641	1300	39.5	1.10.2018	31.12.2018	
36	Haubentaucher	507	3913	69	7.7	2.10.2018	31.12.2018	
3	Kanadagans	491	16148	488	32.9	1.10.2018	31.12.2018	
90	Lachmöwe	489	11776	650	24.1	1.10.2018	31.12.2018	
23	Reiherente	484	12249	350	25.3	1.10.2018	31.12.2018	
149	Kleiber	455	780	10	1.7	1.10.2018	31.12.2018	
15	Krickente	436	15369	546	35.3	1.10.2018	31.12.2018	
8	Graugans	417	42865	1650	102.8	1.10.2018	31.12.2018	
141	Schwanzmeise	404	2646	40	6.5	1.10.2018	31.12.2018	
191	Goldammer	393	2863	100	7.3	1.10.2018	31.12.2018	
99	Türkentaube	391	2044	96	5.2	1.10.2018	31.12.2018	
13	Schnatterente	388	14947	500	38.5	1.10.2018	31.12.2018	
100	Halsbandsittich	383	3547	840	9.3	1.10.2018	31.12.2018	
123	Saatkrähe	369	17632	750	47.8	1.10.2018	31.12.2018	
186	Erlenzeisig	367	9038	500	24.6	1.10.2018	31.12.2018	
177	Bachstelze	361	1894	200	5.2	1.10.2018	31.12.2018	
68	Teichhuhn	357	920	18	2.6	1.10.2018	31.12.2018	
54	Sperber	356	387	4	1.1	1.10.2018	31.12.2018	
55	Rotmilan	352	987	40	2.8	1.10.2018	30.12.2018	
132	Sumpfmeise	340	538	10	1.6	2.10.2018	31.12.2018	
113	Schwarzspecht	334	350	2	1.0	1.10.2018	31.12.2018	
165	Hausrotschwanz	332	609	13	1.8	1.10.2018	31.12.2018	
22	Tafelente	324	6158	235	19.0	1.10.2018	31.12.2018	
159	Wacholderdrossel	320	4978	300	15.6	1.10.2018	31.12.2018	
170	Feldsperling	301	3136	100	10.4	1.10.2018	29.12.2018	
93	Mittelmeermöwe	280	1325	157	4.7	3.10.2018	31.12.2018	
122	Dohle	278	4186	400	15.1	1.10.2018	30.12.2018	
179	Bergfink	277	5447	1000	19.7	2.10.2018	31.12.2018	
155	Misteldrossel	264	791	30	3.0	1.10.2018	31.12.2018	
126	Kolkrabe	258	386	5	1.5	1.10.2018	31.12.2018	
175	Gebirgsstelze	257	337	14	1.3	2.10.2018	31.12.2018	
143	Zilpzalp	255	513	17	2.0	1.10.2018	31.12.2018	
116	Mittelspecht	253	298	4	1.2	3.10.2018	31.12.2018	
96	Straßentaube	243	7889	600	32.5	1.10.2018	31.12.2018	
146	Wintergoldhähnchen	232	536	30	2.3	4.10.2018	31.12.2018	
194	Rohrhammer	230	1100	50	4.8	1.10.2018	31.12.2018	
151	Gartenbaumläufer	229	315	6	1.4	3.10.2018	31.12.2018	
187	Bluthänfling	228	6668	400	29.2	1.10.2018	31.12.2018	
136	Feldlerche	217	6095	378	28.1	1.10.2018	29.12.2018	
172	Wiesenpieper	209	2378	150	11.4	1.10.2018	30.12.2018	
62	Wanderfalke	196	227	2	1.2	3.10.2018	31.12.2018	
180	Kernbeißer	190	850	112	4.5	3.10.2018	31.12.2018	
14	Pfeifente	188	1204	43	6.4	2.10.2018	31.12.2018	
31	Fasan	176	420	23	2.4	1.10.2018	31.12.2018	
19	Löffelente	167	2118	110	12.7	1.10.2018	30.12.2018	
168	Heckenbraunelle	158	279	15	1.8	3.10.2018	31.12.2018	
108	Waldkauz	153	181	4	1.2	2.10.2018	31.12.2018	
174	Bergpieper	153	621	40	4.1	3.10.2018	31.12.2018	

161	Rotdrossel	147	564	40	3.8	6.10.2018	31.12.2018	
63	Würgfalk	140	123	1	0.9	8.10.2018	20.11.2018	
48	Weißstorch	136	349	50	2.6	1.10.2018	31.12.2018	
53	Habicht	134	140	3	1.0	1.10.2018	31.12.2018	
27	Schellente	130	609	25	4.7	31.10.2018	31.12.2018	
29	Gänsesäger	122	441	39	3.6	3.10.2018	31.12.2018	
78	Bekassine	112	671	40	6.0	1.10.2018	28.12.2018	
160	Singdrossel	102	625	120	6.1	1.10.2018	28.12.2018	
66	Wasserralle	100	151	6	1.5	3.10.2018	31.12.2018	
182	Girlitz	95	312	25	3.3	1.10.2018	31.12.2018	
118	Raubwürger	93	88	2	0.9	1.10.2018	31.12.2018	
65	Kranich	91	16287	6550	179.0	13.10.2018	18.12.2018	
5	Saatgans	84	15208	1300	181.0	17.10.2018	31.12.2018	
183	Fichtenkreuzschnabel	79	409	30	5.2	3.10.2018	30.12.2018	
117	Kleinspecht	77	89	4	1.2	3.10.2018	31.12.2018	
198	Schwanengans	75	1658	92	22.1	2.10.2018	31.12.2018	
83	Waldwasserläufer	74	104	5	1.4	1.10.2018	28.12.2018	
145	Mönchsgrasmücke	72	93	5	1.3	1.10.2018	31.12.2018	
195	Trauerschwan	72	72	1	1.0	1.10.2018	31.12.2018	
7	Blässgans	71	1860	153	26.2	21.10.2018	31.12.2018	
79	Flussuferläufer	67	75	2	1.1	2.10.2018	28.12.2018	
12	Mandarinente	66	658	50	10.0	4.10.2018	31.12.2018	
140	Bartmeise	64	745	50	11.6	3.10.2018	31.12.2018	
130	Haubenmeise	63	100	4	1.6	3.10.2018	31.12.2018	
163	Schwarzkehlchen	61	162	8	2.7	1.10.2018	31.12.2018	
17	Spießente	59	93	5	1.6	1.10.2018	31.12.2018	
80	Dunkler Wasserläufer	58	125	4	2.2	1.10.2018	19.10.2018	
111	Grauspecht	58	59	2	1.0	2.10.2018	31.12.2018	
37	Rothalstaucher	57	54	1	0.9	1.11.2018	31.12.2018	
51	Kornweihe	57	57	2	1.0	3.10.2018	31.12.2018	
131	Tannenmeise	57	96	10	1.7	3.10.2018	31.12.2018	
72	Kiebitz	56	915	120	16.3	1.10.2018	11.11.2018	
97	Hohltaube	56	542	65	9.7	1.10.2018	24.12.2018	
107	Uhu	51	63	3	1.2	1.10.2018	26.12.2018	
135	Heidelerche	51	685	112	13.4	3.10.2018	11.11.2018	
82	Grünschenkel	46	112	5	2.4	1.10.2018	24.10.2018	
88	Alpenstrandläufer	46	122	11	2.7	1.10.2018	25.11.2018	
147	Sommergoldhähnchen	46	74	7	1.6	3.10.2018	26.12.2018	
181	Gimpel	46	95	10	2.1	6.10.2018	31.12.2018	
52	Rohrweihe	44	56	3	1.3	3.10.2018	25.11.2018	
192	Zaunammer	44	72	6	1.6	3.10.2018	31.12.2018	
39	Schwarzhalstaucher	43	67	4	1.6	4.10.2018	31.12.2018	
4	Weißwangengans	40	91	7	2.3	3.10.2018	31.12.2018	
20	Kolbenente	35	110	20	3.1	3.10.2018	22.12.2018	
154	Wasseramsel	34	41	3	1.2	2.10.2018	28.12.2018	
21	Moorente	33	37	3	1.1	3.10.2018	30.12.2018	
138	Rauchschwalbe	27	167	40	6.2	1.10.2018	13.10.2018	
133	Weidenmeise	24	34	3	1.4	1.10.2018	31.12.2018	
11	Rostgans	23	70	14	3.0	4.10.2018	28.12.2018	
49	Fischadler	23	23	1	1.0	1.10.2018	11.11.2018	
26	Samtente	22	41	4	1.9	16.11.2018	31.12.2018	
6	Kurzschnabelgans	21	256	14	12.2	2.10.2018	29.12.2018	
134	Haubenlerche	21	47	5	2.2	6.10.2018	31.12.2018	

189	Birkenzeisig	21	321	100	15.3	19.10.2018	29.12.2018	
197	Streifengans	21	22	2	1.0	3.11.2018	28.12.2018	
91	Sturmmöwe	20	39	5	1.9	16.11.2018	28.12.2018	
10	Brandgans	19	35	3	1.8	4.10.2018	15.12.2018	
76	Waldschnepfe	19	21	2	1.1	13.10.2018	12.12.2018	
150	Waldbaumläufer	19	22	2	1.2	7.10.2018	31.12.2018	
34	Rosaflamingo	18	17	1	0.9	1.10.2018	17.12.2018	
104	Sperlingskauz	18	19	2	1.1	2.10.2018	28.12.2018	
103	Steinkauz	17	19	2	1.1	4.10.2018	21.12.2018	
30	Mittelsäger	16	17	2	1.1	18.11.2018	31.12.2018	
193	Zippammer	16	30	3	1.9	19.10.2018	31.12.2018	
85	Kampfläufer	15	16	2	1.1	5.10.2018	8.10.2018	
105	Waldohreule	14	23	5	1.6	13.10.2018	26.12.2018	
144	Teichrohrsänger	13	13	1	1.0	2.10.2018	13.10.2018	
190	Grauammer	13	23	5	1.8	3.10.2018	28.12.2018	
60	Merlin	12	12	1	1.0	3.10.2018	29.12.2018	
94	Steppenmöwe	12	17	4	1.4	13.10.2018	31.12.2018	
171	Baumpieper	12	25	5	2.1	1.10.2018	15.10.2018	
57	Seeadler	11	9	1	0.8	9.10.2018	15.12.2018	
162	Braunkehlchen	11	15	3	1.4	1.10.2018	15.10.2018	
24	Bergente	10	13	3	1.3	21.11.2018	26.12.2018	
32	Rebhuhn	10	64	10	6.4	10.10.2018	29.12.2018	
89	Zwergmöwe	9	12	3	1.3	1.11.2018	31.12.2018	
92	Silbermöwe	9	10	2	1.1	14.10.2018	29.12.2018	
67	Tüpfelsumpfhuhn	8	8	1	1.0	1.10.2018	11.10.2018	
167	Steinschmätzer	8	11	2	1.4	1.10.2018	17.10.2018	
176	Schafstelze	8	15	5	1.9	3.10.2018	19.10.2018	
28	Zwergsäger	7	10	2	1.4	8.12.2018	29.12.2018	
70	Kiebitzregenpfeifer	7	7	1	1.0	3.10.2018	7.10.2018	
101	Schleiereule	7	7	2	1.0	3.10.2018	25.12.2018	
121	Tannenhäher	7	11	2	1.6	2.10.2018	17.12.2018	
166	Gartenrotschwanz	7	7	1	1.0	5.10.2018	14.10.2018	
40	Sterntaucher	6	6	1	1.0	10.11.2018	12.11.2018	
41	Prachtaucher	6	6	1	1.0	21.12.2018	23.12.2018	
139	Mehlschwalbe	6	70	50	11.7	1.10.2018	13.10.2018	
74	Großer Brachvogel	5	5	1	1.0	3.10.2018	7.10.2018	
106	Sumpfohreule	5	4	1	0.8	14.10.2018	27.12.2018	
2	Singschwan	4	9	3	2.3	29.11.2018	15.12.2018	
25	Eiderente	4	4	1	1.0	13.10.2018	12.11.2018	
33	Auerhuhn	4	4	1	1.0	5.12.2018	10.12.2018	
44	Rohrdommel	4	6	3	1.5	12.10.2018	10.11.2018	
84	Bruchwasserläufer	4	4	1	1.0	12.10.2018	14.10.2018	
95	Heringsmöwe	4	4	1	1.0	3.10.2018	18.11.2018	
127	Beutelmeise	4	4	1	1.0	7.10.2018	7.10.2018	
137	Uferschwalbe	4	7	5	1.8	3.10.2018	11.11.2018	
148	Mauerläufer	4	0	0	0.0	16.11.2018	23.12.2018	
18	Knäkente	3	3	1	1.0	3.10.2018	9.10.2018	
61	Baumfalke	3	5	3	1.7	3.10.2018	7.10.2018	
73	Sandregenpfeifer	3	5	2	1.7	5.10.2018	7.10.2018	
38	Ohrentaucher	2	2	1	1.0	6.12.2018	15.12.2018	
42	Eistaucher	2	2	1	1.0	21.12.2018	23.12.2018	
47	Purpureiher	2	2	1	1.0	8.10.2018	8.10.2018	
50	Wespenbussard	2	3	2	1.5	6.10.2018	15.10.2018	
75	Uferschnepfe	2	4	2	2.0	4.10.2018	6.10.2018	

102	Raufußkauz	2	2	1	1.0	15.12.2018	26.12.2018	
114	Dreizehenspecht	2	2	1	1.0	19.10.2018	28.12.2018	
158	Rostflügeldrossel	2	1	1	0.5	14.10.2018	16.10.2018	
196	Zwergkanadagans	2	2	1	1.0	11.12.2018	15.12.2018	
56	Schwarzmilan	1	1	1	1.0	8.11.2018	8.11.2018	
58	Raufußbussard	1	1	1	1.0	6.10.2018	6.10.2018	
71	Goldregenpfeifer	1	3	3	3.0	1.12.2018	1.12.2018	
77	Zwergschnepfe	1	1	1	1.0	26.11.2018	26.11.2018	
81	Rotschenkel	1	1	1	1.0	00.00.00	28.12.2018	
86	Sanderling	1	2	2	2.0	4.10.2018	4.10.2018	
87	Sichelstrandläufer	1	1	1	1.0	12.10.2018	12.10.2018	
110	Wendehals	1	1	1	1.0	14.10.2018	14.10.2018	
125	Nebelkrähe	1	1	1	1.0	27.11.2018	27.11.2018	
142	Fitis	1	1	1	1.0	5.10.2018	5.10.2018	
156	Ringdrossel	1	1	1	1.0	6.10.2018	6.10.2018	
173	Rotkehlpieper	1	1	1	1.0	1.10.2018	1.10.2018	
199	Brautente	1	1	1	1.0	20.10.2018	20.10.2018	
200	Fleckschnabelente	1	1	1	1.0	19.10.2018	19.10.2018	

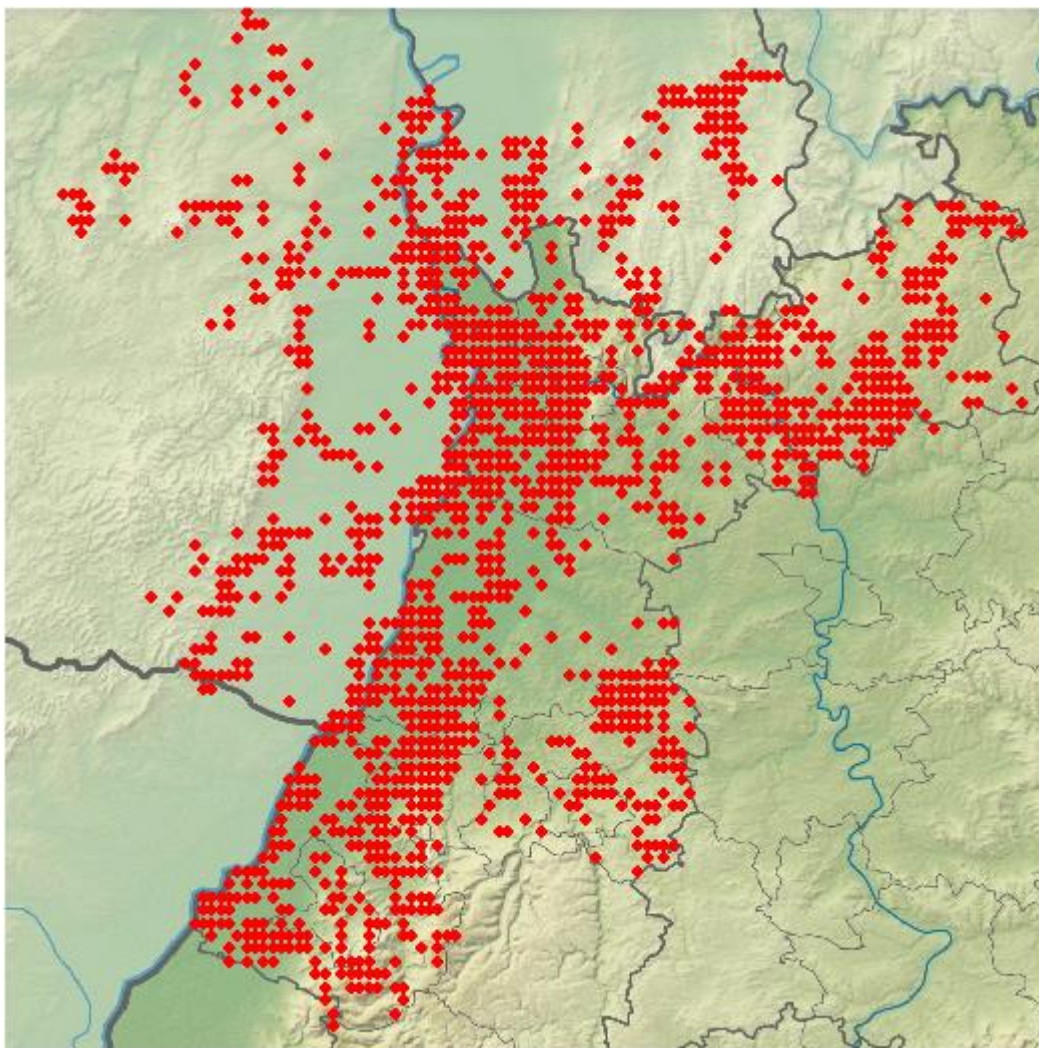

Übersichtskarte Nordbaden und Umgebung (Naturräume): Alle Minuten-Raster mit Beobachtungsmeldungen für den Zeitraum 1.10.-31.10.2018

Karten-Grundlage: Daten aus dem Räumlichen Informations- und Planungssystem (RIPS) der Landesanstalt für Umwelt, Messungen und Naturschutz Baden-Württemberg (LUBW)

Ausgewählte Beobachtungen im Zeitraum Oktober bis Dezember 2018

Es wurden sehr viele Beobachtungen gemeldet; jedoch ist die geographische Verteilung der Beobachter und der Meldungen räumlich nicht gleichverteilt. Es gibt leider doch größere Bereiche von Nordbaden und der Vorderpfalz, aus denen keine oder nur wenige Daten vorliegen. **Anregung: Bitte suchen Sie doch bevorzugt die Gebiete auf, für die keine Meldungen vorliegen.** Es muss nicht immer die Wagbachniederung sein!

Um die Länge der Aufzählungen zu begrenzen (der komplette Report wäre über 1600 Seiten lang!), werden nur besonders auffallende Meldungen (z.B. größere Ansammlungen, Seltenheiten, Letztbeobachtungen) aufgeführt. Eine Auswertung der Phänologie und Verbreitung wurde bei vielen Arten vorgenommen. Für phänologische Auswertungen wurden meist die Pentadenmaxima oder die Anzahl an Beobachtungen pro Pentade gewählt- diese sind jedoch durch Doppelmeldungen verschiedener Beobachter im selben Gebiet unter Umständen überbewertet (z.B. Wagbachniederung). In diesem Bericht wurde die Phänologie für das ganze Jahr 2018 dargestellt. Auch die Verbreitungskarten geben meist alle Beobachtungen in 2018 wider.



Eisvogel © W. Fischer

Anmerkung: Die Meckersheimer Tongruben, die Insel Flotzgrün und das NSG Spieß sind traditionelle Brut-, Durchzugs- und Überwinterungsgebiete für Wasservögel und Feuchtgebietsarten. Aus diesen Gebieten liegen sehr viele Beobachtungen vor, die jedoch in diesem Bericht häufig nicht im Einzelnen aufgeführt werden können, da einige Beobachter ihre Daten als geschützt gemeldet haben.

Höckerschwan:

Höckerschwan
Jahreszeitliche Verteilung Beobachtungen

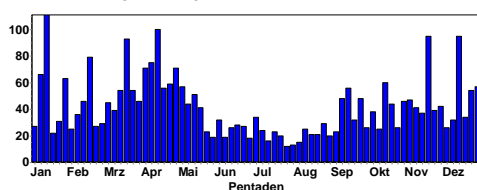

Höckerschwan
Summen der Pentadenmaxima

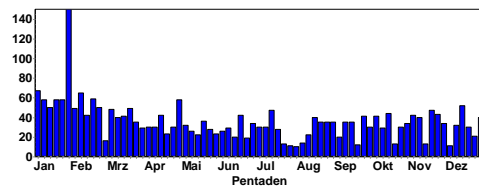

© J. Dreher

Größere Ansammlungen

- 52 Ind. 15.12.18 1308182 (WVZ) (MA) (Harald Bott)
- 50 Ind. 12.12.18 Mannheim [6516_2_09n] (MA) (Lisa Persigehl)
- 47 Ind. 17.11.18 NSG Wagbachniederung (KA) (Stella Mielke)
- 45 Ind. 21.11.18 NSG Wagbachniederung (KA) (Ulrich Mahler)
- 44 Ind. 13.10.18 1308182 (WVZ) (MA) (Harald Bott)
- 43 Ind. 26.11.18 NSG Wagbachniederung (KA) (Ulrich Mahler)
- 42 Ind. 04.11.18 Altrhein Kleiner Bodensee (KA) (Steffen Tillmanns)
- 41 Ind. 07.10.18 Wörther Altrhein (GER) (Andreas Vogel)
- 40 Ind. 05.10.18 NSG Wagbachniederung (KA) (Guido Waldmann)
- 40 Ind. 07.11.18 NSG Wagbachniederung (KA) (Joachim Roderer)
- 40 Ind. 25.11.18 NSG Wagbachniederung (KA) (Ulrich Mahler)
- 40 Ind. 27.12.18 NSG Wagbachniederung (KA) (Folke Damminger)
- 36 Ind. 18.11.18 1308182 (WVZ) (MA) (Harald Bott)
- 34 Ind. 31.10.18 NSG Wagbachniederung (KA) (Guido Benen)
- 34 Ind. 28.11.18 Altrhein Illingen Nord (RA) (Klaus Lechner)
- 33 Ind. min. 3 Jungvögel aus diesem Jahr. 13.10.18 NSG Wagbachniederung (KA) (Heiko Geske)
- 32 Ind. 10.12.18 NSG Wagbachniederung (KA) (Ulrich Mahler)
- 31 Ind. 07.11.18 NSG Wagbachniederung (KA) (Ulrich Mahler)
- 31 Ind. 08.11.18 NSG Wagbachniederung (KA) (Joachim Roderer)
- 30 Ind. 06.10.18 NSG Wagbachniederung (KA) (Günther Fehr)

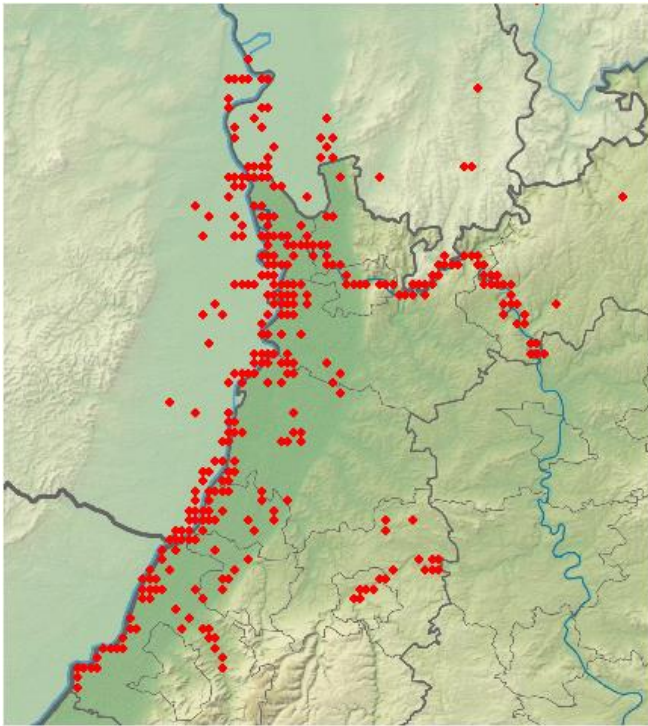

Höckerschwan Beobachtungen 2018

Singschwan:

2 Ind. 29.11.18 Plittersdorf, NSG Rastatter Rheinaue (Klaus Lechner)
 2 Ind. 2x adulte 01.12.18 Plittersdorf, NSG Rastatter Rheinaue (Andreas Vogel)
 3 Ind. 2x adulte / 1x 1. KJ / diejährig Um 11:14 Uhr niedrig in Richtung S ziehend 09.12.18 Wiesloch (PZN) [6618_3_53s] (H (Tobias Lepp))
 2 Ind. 2x adulte 15.12.18 NSG LA Welsches Loch (HP) (Peter Petermann)

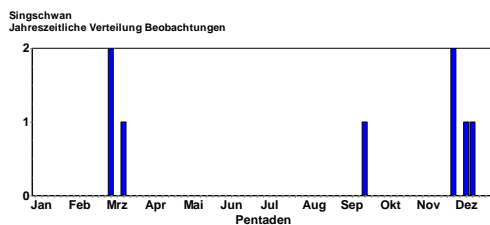

Trauerschwan:



© W. Fischer

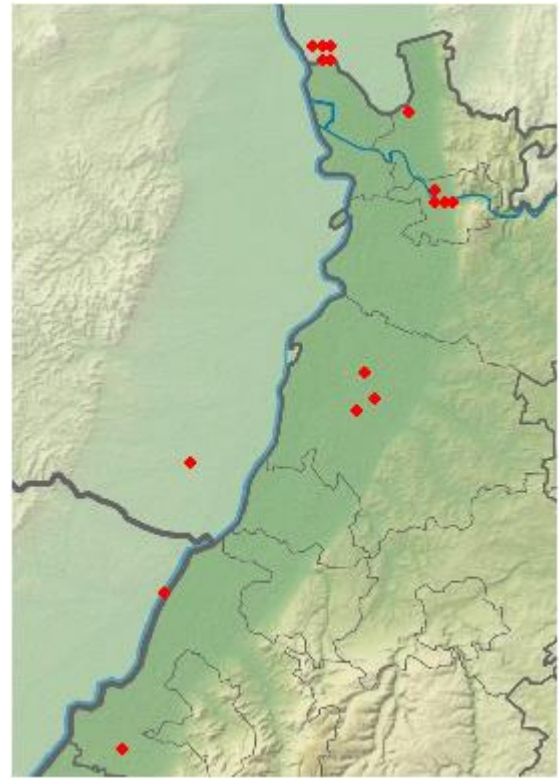

Einzeln Trauerschwäne am Altneckar bei Heidelberg, bei Bruchsal, Baggersee Neuwiesen, am Lampertheimer Altrhein, in der Saalbachniederung und im NSG Zeilwald

Zwergkanadagans:

1 Ind. unter Kanadagänsen 11.12.18 NSG LA Heegwasser (HP) (Peter Petermann)
 1 Ind. unter Kanadagänsen 15.12.18 NSG LA Fretterloch (HP) (Peter Petermann)

Streifengans:

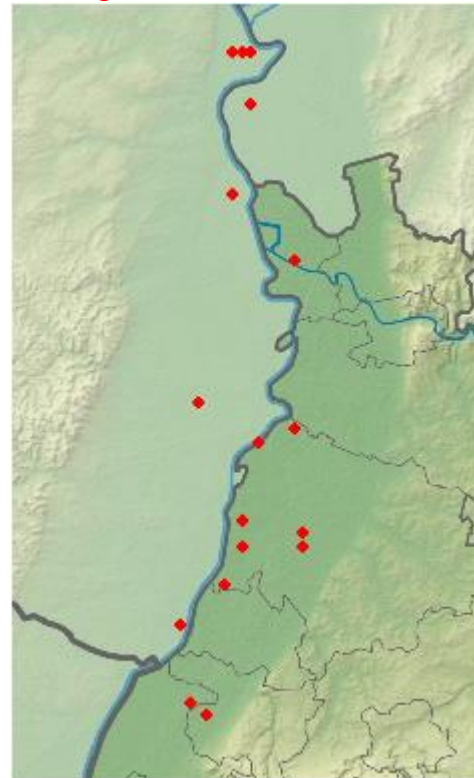

Beobachtungen von 1-2 Streifengänsen in 2018

Schwanengans:



© M. Wink

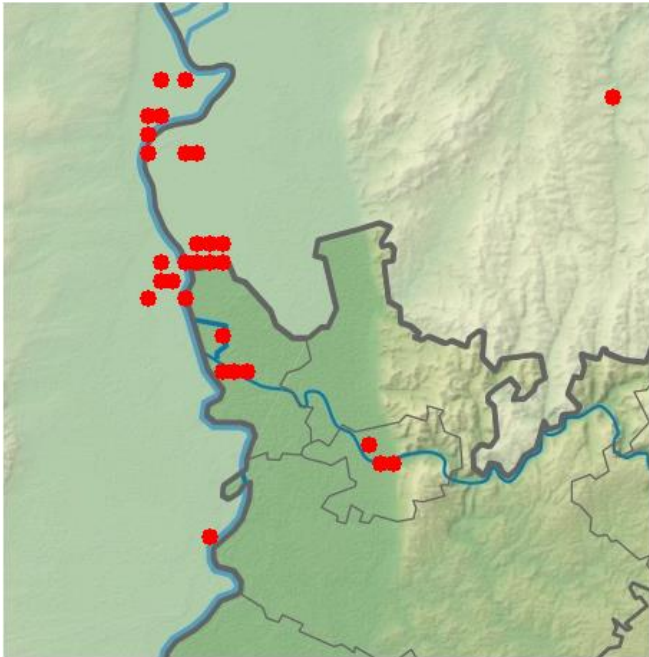

Schwanengansbeobachtungen 2018; Zentrum ist Heidelberg und Lampertheim

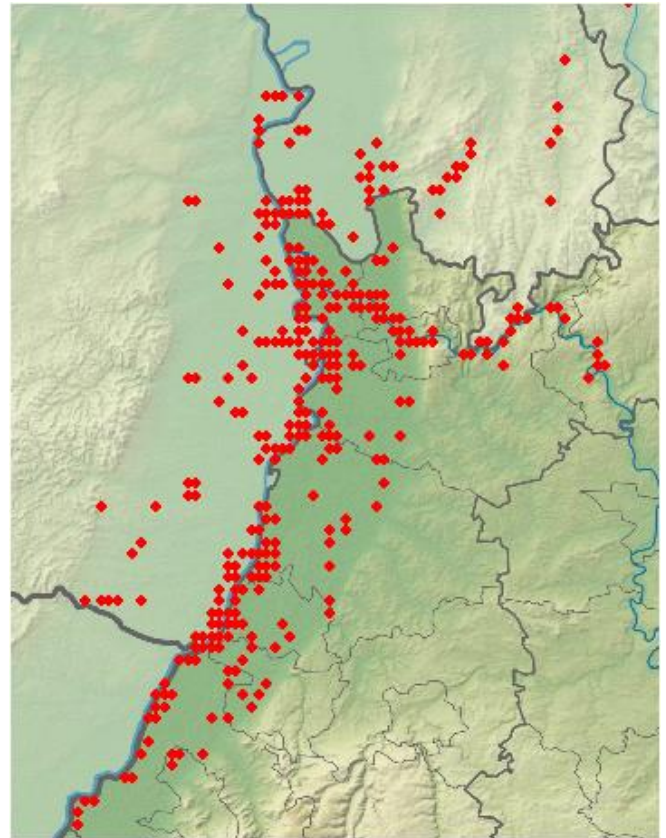

Kanadagansvorkommen in 2018 (an vielen Gewässern der Oberrheinebene und am Neckar)

Größere Ansammlungen

- 488 Ind. 18.11.18 11121302 (WVZ) (HD) (Thomas Dolich)
- 355 Ind. 14.10.18 11121302 (WVZ) (HD) (Thomas Dolich)
- 314 Ind. 16.12.18 MA Kühunterhorst (WVZ) (MA) (Matthias Feuersenger)
- 296 Ind. WVZ 13.10.18 Karlsruhe [6915_4_39n] (KA) (Andreas Vogel)
- 250 Ind. 16.10.18 Bruchsee (HP) (Ralf Enderlein)
- 190 Ind. 30.10.18 Heidelberg Bahnstadt (HD) (Carsten Steinkamp)
- 183 Ind. 45 Ex. auf Acker bei Wasserturm Beregnungsverband, 64 Ex. auf Acker Ortsrand Otterstadt 16.12.18 11121302 (WVZ) (HD) (Thomas Dolich)
- 183 Ind. 14.10.18 Berghäuser Altrhein (WVZ) (SP) (Bernhard Glaß)
- 180 Ind. 15.12.18 Hockenheim [6616_2_30s] (HD) (Michael Wink)
- 166 Ind. 15.12.18 Karlsruhe [6915_4_39n] (KA) (Andreas Vogel)
- 164 Ind. WVZ Rhein km 359,5-367,5 17.11.18 Karlsruhe [6915_4_39n] (KA) (Andreas Vogel)
- 161 Ind. Neuburg westlich vom Rheinradweg 12.10.18 Neuburg am Rhein [7015_2_06s] (Hans-Jürgen Schygulla)
- 155 Ind. 14.12.18 Plittersdorf, NSG Rastatter Rheinaue (Klaus Lechner)
- 148 Ind. 17.11.18 Knielinger See (KA) (Andreas Vogel)
- 147 Ind. 28.12.18 Abgrabung Liedolsheim (KA) (Tobias Lepp)
- 141 Ind. 13.10.18 Karlsruhe [6915_4_39s] (KA) (Andreas Vogel)
- 140 Ind. 03.11.18 Neckaranstau Ladenburg (HD) (Günther Fehr)
- 140 Ind. 12.11.18 Wörther Rheinhafen (GER) (Ulf Janz)

Kanadagans:

Kanadagans
Jahreszeitliche Verteilung Beobachtungen

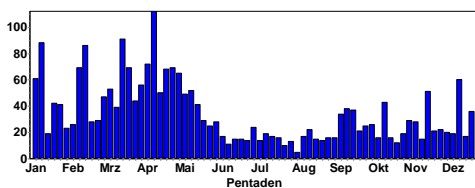

Kanadagans
Summen der Pentadenmaxima

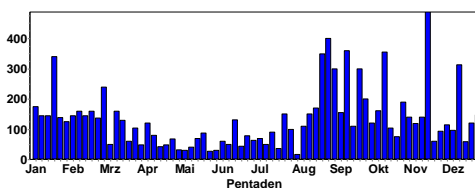

137 Ind. 21.11.18 Bruchsee (HP) (Peter Petermann)
 136 Ind. 18.11.18 Neuburgweier, Rhein-km 353/Aue (Gerd Schön)
 135 Ind. 13.10.18 Altrheinhafen MA (WVZ) (MA) (Matthias Feuersenger)
 134 Ind. 18.11.18 Badesee Waldstücker Heddesheim (Wolfgang Dreyer)
 133 Ind. 15.12.18 1308182 (WVZ) (MA) (Harald Bott)
 133 Ind. ganzes Teichgebiet 20.11.18 Kärchersee (Riedsee) (HP) (Peter Petermann)
 130 Ind. 15.12.18 Friesenheimer Insel ZP (MA) (Harald Bott)
 125 Ind. 30.12.18 NSG Weschnitz-Insel von Lorsch (Christian Zurek)
 123 Ind. 03.11.18 Badesee Bensheim (HP) (Christian Zurek)
 120 Ind. 23.12.18 Mannheim [6517_1_21s] (MA) (Harald Bott)
 120 Ind. 06.10.18 Ackerflächen westlich Erlache (Christian Zurek)
 119 Ind. 09.11.18 Rhein-km 450 [6316_1_02s] (HP) (Peter Petermann)
 115 Ind. 06.12.18 Abgrabung Liedolsheim (KA) (Fabian Schrauth)
 114 Ind. 29.12.18 Abgrabung Liedolsheim (KA) (Steffen Tillmanns)
 113 Ind. Neuburg Acker nördlich vom Pumpwerk 10.11.18 Neuburg am Rhein [7015_2_06s] (Hans-Jürgen Schygulla)
 108 Ind. 18.11.18 Mühlauhafen MA (WVZ) (MA) (Matthias Feuersenger)
 107 Ind. 08.11.18 Heidelberg Neckarwiese (HD) (Livi Parau)
 107 Ind. 14.12.18 Plittersdorf Nord [7114_2_10s] (Joc Winter)
 106 Ind. 13.10.18 Ackerflächen westlich Erlache (Christian Zurek)
 104 Ind. 18.10.18 Heidelberg Neckarwiese (HD) (Livi Parau)
 102 Ind. 17.11.18 Plittersdorf, Rhein-km 341/Alt (Klaus Lechner)
 101 Ind. 13.10.18 Altrhein-Lauter bei Neuburg (G (Gerd Schön)
 100 Ind. 13.10.18 Neuburgweier, Rhein-km 353/Aue (Gerd Schön)

Weißwangengans:

Weißwangengans
Jahreszeitliche Verteilung Beobachtungen

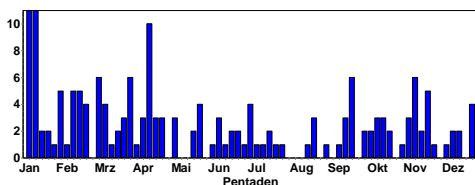

1 Ind. 03.10.18 Silbersee bei Roxheim (RP) (Michael Schmolz)
 1 Ind. überfliegend Unter Kanadagänsen. 07.10.18 NSG Wagbachniederung (KA) (Ulrich Mahler)
 1 Ind. mit Nilgänsen zusammen 08.10.18 NSG Erlachsee (KA) (Niko Falk)

1 Ind. 11.10.18 Mannheim [6416_2_16n] (MA) (Robert Wahlhäuser)
 3 Ind. 11.10.18 Petersau, Kiesinseln - RKM 434 (Robert Wahlhäuser)
 7 Ind. 13.10.18 Ackerflächen westlich Erlache (Christian Zurek)
 7 Ind. 14.10.18 Tongruben, Jägerteiche (HP) (Nicolas Chawatzis)
 1 Ind. 17.10.18 Heidelberg Neckarwiese (HD) (Livi Parau)
 4 Ind. 18.10.18 Heidelberg Neckarwiese (HD) (Livi Parau)
 1 Ind. 1x adult im Neurhein, unter Kanadagänsen 22.10.18 Rhein-Km 440 (WO) (Peter Petermann)

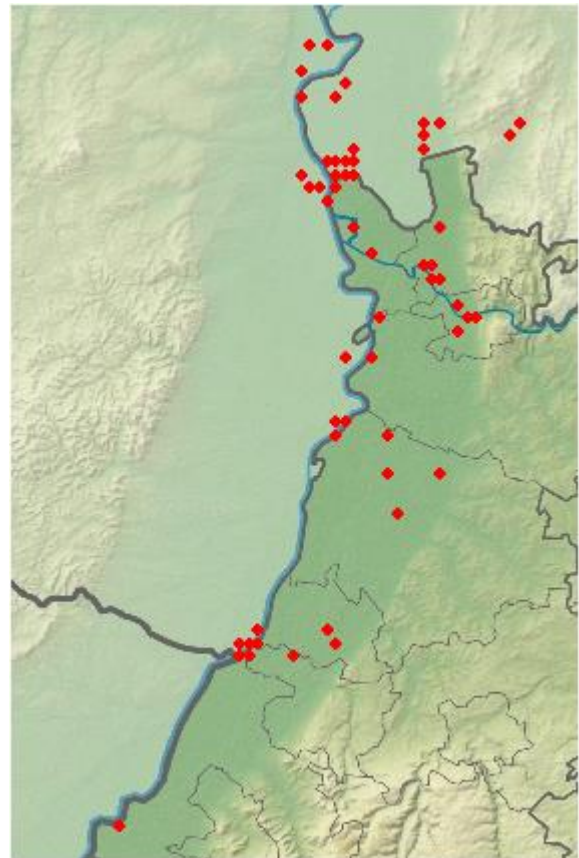

Weißwangengans-Beobachtungen 2018

2 Ind. 30.10.18 Heidelberg Bahnstadt (HD) (Carsten Steinkamp)
 7 Ind. 03.11.18 Ackerflächen westlich Erlache (Christian Zurek)
 1 Ind. auf einer Ackerfläche östlich der Weschnitzinsel zusammen mit Nilgänsen und Kanadagänsen. 04.11.18 Betriebshof Weschnitz (Bergstraße) (Christian Zurek)
 1 Ind. 06.11.18 NSG Meckersheimer Tongrube (Günther Fehr)
 2 Ind. 08.11.18 Heidelberg Neckarwiese (HD) (Livi Parau)
 1 Ind. unter Kanadagänsen 08.11.18 Heidelberg-Bergheim/Neuenheim (Ingeborg Linhart)
 1 Ind. 09.11.18 Rhein-km 450 [6316_1_02s] (HP) (Peter Petermann)
 1 Ind. in einem Trupp mit Nilgänsen 11.11.18 Betriebshof Weschnitz (Bergstraße) (Christian Zurek)
 7 Ind. 11.11.18 Ackerflächen westlich Erlache (Christian Zurek)
 1 Ind. 16.11.18 Silbersee bei Roxheim (RP) (F Schrauth)

1 Ind. 16.11.18 Roxheimer Altrhein & Silbersee (Johannes Ernst)
 1 Ind. 17.11.18 Altrhein-Lauter bei Neuburg (G (Gerd Schön)
 2 Ind. 17.11.18 11111700 (WVZ) (RP) (Dieter Raudszus)
 1 Ind. 18.11.18 Neuburgweier, Rhein-km 353/Aue (Gerd Schön)
 1 Ind. 18.11.18 NSG LA Heegwasser (HP) (Peter Petermann)
 3 Ind. 20.11.18 Kärchersee (Riedsee) (HP) (Peter Petermann)
 7 Ind. 24.11.18 Ackerflächen westlich Erlache (Christian Zurek)
 1 Ind. 1x adult 04.12.18 NSG LA Heegwasser (HP) (Peter Petermann)
 1 Ind. 11.12.18 Lampertheim (HP) (Peter Petermann)
 1 Ind. fliegt mit Kanadagänsen ein 11.12.18 NSG LA Fretterloch (HP) (Peter Petermann)
 1 Ind. 15.12.18 NSG LA Heegwasser (HP) (Günther Fehr)
 1 Ind. 22.12.18 NSG LA Fretterloch (HP) (Peter Petermann)
 3 Ind. 23.12.18 NSG LA Welsches Loch (HP) (Fabian Schrauth)
 3 Ind. 24.12.18 Silbersee bei Roxheim (RP) (Stella Mielke)
 1 Ind. 26.12.18 Ladenburg-Neubotzheim (Michael Wink)
 1 Ind. 28.12.18 Lampertheimer Altrhein (Peter Petermann)
 7 Ind. 30.12.18 NSG Weschnitz-Insel von Lorsch (Christian Zurek)
 2 Ind. 31.12.18 Vorderer Roxheimer Altrhein (Matthias Schleuning)

Saatgans:



Tundrasaatgans © J. Dreher

Saatgans
Jahreszeitliche Verteilung Beobachtungen

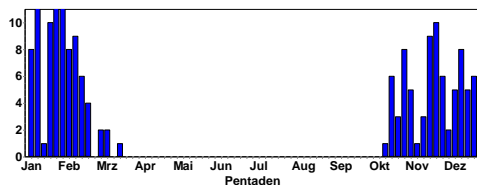

Saatgans
Summen der Pentadenmaxima

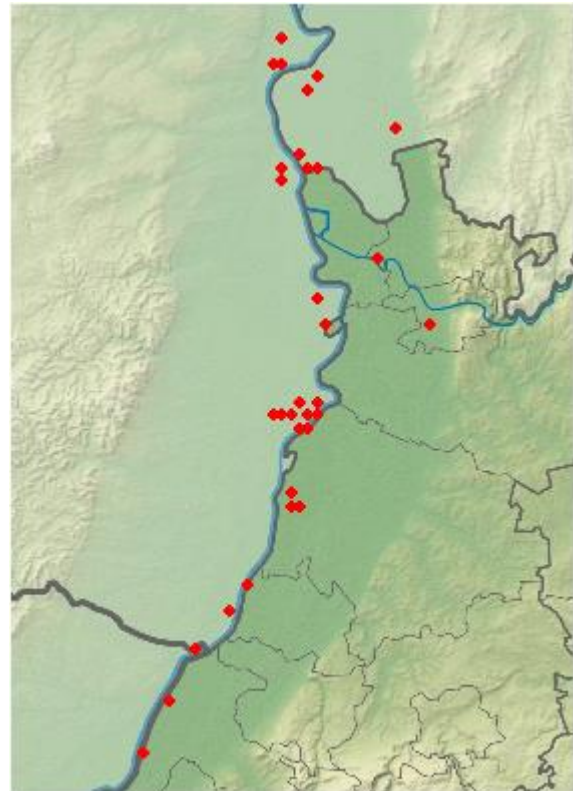
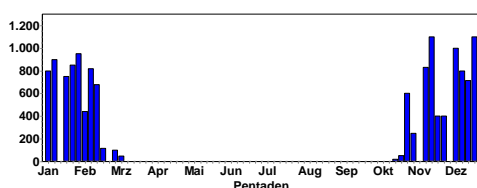

Saatgänse in 2018

Der größte Überwinterungsplatz befindet sich an den Mechtersheimer Tongruben; tagsüber weiden die Saatgänse auf den Feldern westlich von Römerberg. Dort werden leider neue Windkraftanlagen errichtet, was die Saatgänse vermutlich nachhaltig stören wird.

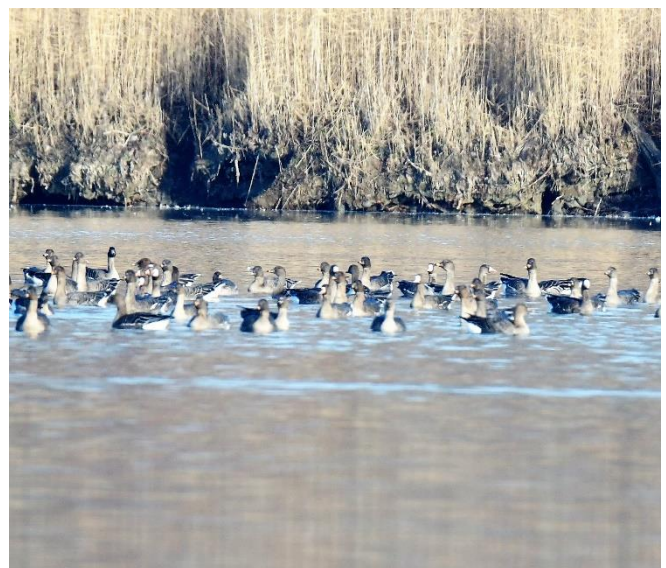

Tundrasaatgänse und Blässgänse © M. Wink

3 Ind. Richtung Tongruben fliegend 21.10.18 Insel Flotzgrün (RP) (Simon Steiger)
 3 Ind. 21.10.18 Römerberg [6716_2_17n] (RP) (Miriam Münzer)
 4 Ind. 29.10.18 O Mechtersheim [6716_2_16s] (R (Simon Steiger)
 250 Ind. 29.10.18 Insel Flotzgrün (RP) (Simon Steiger)
 1 Ind. 30.10.18 Heidelberg Bahnhof (HD) (Carsten Steinkamp)
 250 Ind. 03.11.18 NSG MechtersheimerTongrube (Michael Wink)

5 Ind. überfliegend nur gehört: überfl. Trupp um 17:23
 16.11.18 Auslauf Lampertheim Altrhein [6 (Peter Petermann)
 6 Ind. 17.11.18 Abgrabung Bärensee (RA) (Klaus Lechner)
 2 Ind. 18.11.18 Offene Wasserfläche Staustufe (Klaus Lechner)
 2 Ind. 18.11.18 Offene Wasserfläche Staustufe (Andreas Vogel)
 260 Ind. 4_13 SW ziehend 15:36 SW z. 23.11.18 Wörther Rheinhafen (GER) (Fabian Bindrich)
 70 Ind. Nach WSW 24.11.18 Römerberg [6716_1_05s] (RP) (Simon Steiger)
 6 Ind. Überfliegend 01.12.18 Roxheimer Altrhein & Silbersee (Volker Schmidt)
 80 Ind. 0 08.12.18 NSG Meckersheimer Tongrube (Michael Wink)
 600 Ind. 0 15.12.18 NSG Meckersheimer Tongrube (Michael Wink)
 15 Ind. 15.12.18 Schwegenheim [6716_1_12s] (GER) (Michael Wink)
 15 Ind. 15.12.18 Römerberg Meckersheim SW [671 (Michael Wink)
 350 Ind. 15.12.18 Schwegenheim [6716_1_12n] (GER) (Michael Wink)
 7 Ind. überfliegend 24.12.18 Eich-Gimbsheimer Altrhein (Volker Schmidt)

Blässgans:



© J. Dreher

Blässgans
Jahreszeitliche Verteilung Beobachtungen

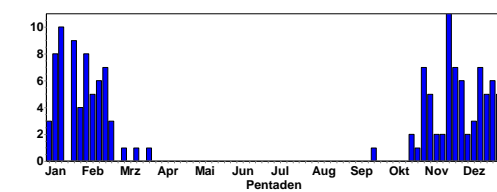

Blässgans
Summen der Pentadenmaxima

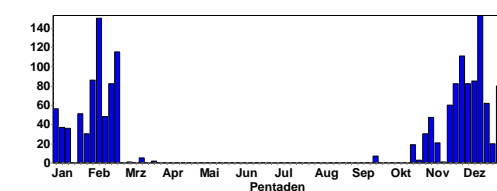

© M. Wink

Kurzschnabelgans:

Heidelberg Neckarwiese (HD) (Michael Wink et al.)

13 Ind. 02.10.-31.12.18



Kurzschnabelgänse © M. Wink

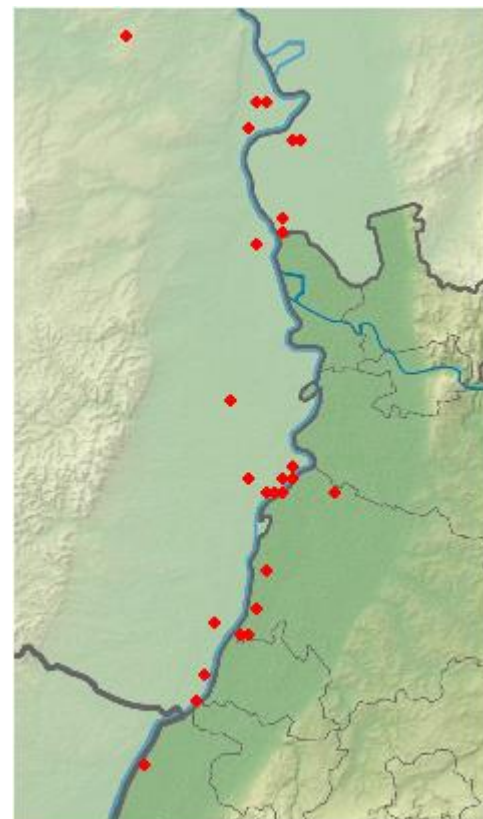

Blässgans-Beobachtungen 2018

Schwerpunkt: Meckersheimer Tongruben und Umgebung

27 Ind. 25x adulte / 2x 1. KJ / diesjährige 29.10.18 Insel Flotzgrün (RP) (Simon Steiger)
 2 Ind. 29.10.18 Berghäuser Altrhein (RP) (Simon Steiger)
 35 Ind. 03.11.18 NSG MechtersheimerTongrube (Michael Wink)
 2 Ind. 17.11.18 Abgrabung Bärensee (RA) (Klaus Lechner)
 2 Ind. 17.11.18 Abgrabung Kleiner Bodensee (KA) (Uli Kofler)
 2 Ind. Überfliegend 17.11.18 Badensee Naherholung Lingenfeld (Simon Steiger)
 1 Ind. ziehend 18.11.18 Wörrstadt [6114_4_38n] (AZ) (Phil Boswell)
 3 Ind. 3x adulte fliegen abends zur KBC-Grube 20.11.18 Ackerflächen südwestlich Groß- (Peter Petermann)
 1 Ind. mehrfach nur gehört 01.12.18 Roxheimer Altrhein & Silbersee (Georg Freundlieb)
 4 Ind. 4x adulte schwimmend 15.12.18 Großes Meerwasser bei Eich (AZ) (Michael Schmolz)
 5 Ind. 15.12.18 Schwegenheim (GER) (Michael Wink)
 50 Ind. 15.12.18 NSG MechtersheimerTongrube (Michael Wink)
 1 Ind. unter Graugänsen 23.12.18 NSG LA Welsches Loch (HP) (Fabian Schrauth)
 4 Ind. 24.12.18 Eggenstein-Leopoldshafen [6816 (Steffen Tillmanns)
 13 Ind. SW ziehend 30.12.18 NSG Wagbachniederung (KA) (Ulrich Mahler)

Graugans:

Graugans
Jahreszeitliche Verteilung Beobachtungen

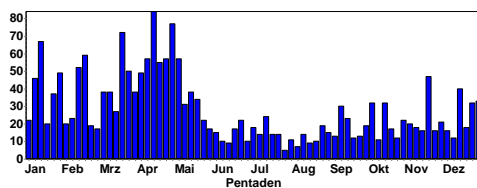

Graugans
Summen der Pentadenmaxima

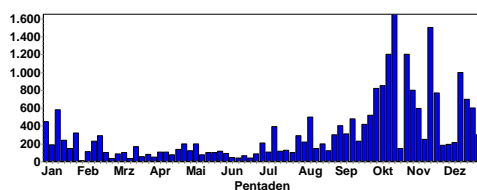

Größere Ansammlungen (ohne Mechtersheimer Tongruben, da die Art dort bei Ornitho automatisch als geschützt registriert wird).

1000 Ind. 15.12.18 NSG MechtersheimerTongrube (Michael Wink)
 800 Ind. 03.11.18 NSG MechtersheimerTongrube (Michael Wink)
 650 Ind. 13.10.18 NSG MechtersheimerTongrube (Michael Wink)
 594 Ind. 11.11.18 Abgrabung Liedolsheim (KA) (Steffen Tillmanns)
 550 Ind. 03.11.18 Abgrabung Liedolsheim (KA) (Steffen Tillmanns)
 550 Ind. 15.12.18 Berghäuser Altrhein (RP) (Michael Wink)
 500 Ind. auf abgeerntetem Maisfeld 20.

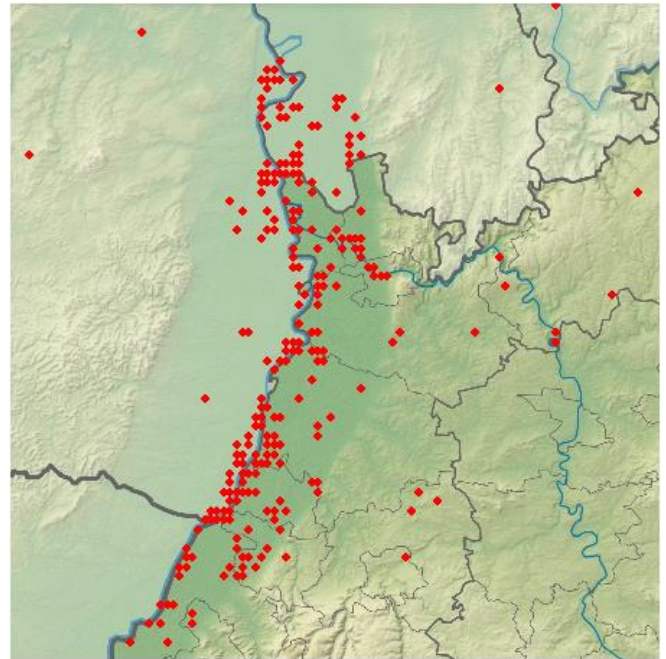

Graugans-Beobachtungen 2018

11.18 Linkenheim-Hochstetten [6816_3 (Walther Feld)
 500 Ind. 21.11.18 Linkenheim-Hochstetten [6816_3 (Walther Feld)
 500 Ind. 29.10.18 Insel Flotzgrün (RP) (Simon Steiger)
 409 Ind. 17.11.18 Abgrabung Bärensee (RA) (Klaus Lechner)
 401 Ind. 14.12.18 Abgrabung Bärensee (RA) (Klaus Lechner)
 401 Ind. 14.12.18 Steinmauern (Joc Winter)
 400 Ind. 07.10.18 Großes Meerwasser bei Eich (AZ) (Anthony Bannister)
 350 Ind. 20.10.18 NSG Wagbachniederung (KA) (Frédérique Merck)
 350 Ind. 20.10.18 NSG Wagbachniederung (KA) (Stéphane Goubert)
 321 Ind. 20.11.18 Omlor-Grube Wattenheim (HP) (Peter Petermann)
 321 Ind. 14.10.18 11110700 (WVZ) (RP) (Dieter Raudszus)
 300 Ind. 07.10.18 NSG LA Heegwasser (HP) (Michael Wink)
 300 Ind. 03.10.18 NSG Spieß (Volker Schmidt)
 295 Ind. 24.12.18 Eggenstein-Leopoldshafen [6816 (Steffen Tillmanns)
 293 Ind. 18.11.18 Kernsee (HP) (Peter Petermann)
 261 Ind. 22.12.18 NSG LA Welsches Loch (HP) (Peter Petermann)
 259 Ind. 28.12.18 Abgrabung Liedolsheim (KA) (Tobias Lepp)
 250 Ind. 21.10.18 Insel Flotzgrün (RP) (Simon Steiger)
 241 Ind. 17.11.18 Omlor-Grube Wattenheim (HP) (Peter Petermann)
 220 Ind. 29.10.18 Berghäuser Altrhein (RP) (Simon Steiger)
 218 Ind. 03.10.18 NSG LA Heegwasser (HP) (Peter Petermann)
 216 Ind. 11.12.18 Eggenstein-Leopoldshafen [6816 (Steffen Tillmanns)
 210 Ind. 23.12.18 NSG LA Welsches Loch (HP) (Fabian Schrauth)
 204 Ind. 08.10.18 NSG LA Heegwasser (HP) (Fabian Schrauth)
 200 Ind. 21.10.18 Oberhausen- Rheinhausen [6716_2] (Miriam Münzer)

200 Ind. überfliegend 18.11.18 NSG Spieß (Frieder Klöpfer)
 200 Ind. 18.12.18 11120602 (WVZ) (RP) (Alfred Amberger)
 191 Ind. 06.12.18 Abgrabung Liedolsheim (KA) (Fabian Schrauth)

Am 3.11.18 sah M. Wink an den Mechtersheimer Tongruben eine Graugans mit rotem Halsring.
 Die Gans wurde am 3.6.17 in Divčice in der Tschechischen Republik beringt.
 Die Gans war gut auf Reisen:

16 7 2017 CZ r. Blatec, Divčice, CB
 11 8 2017 CZ r. Zlivský, Zliv, CB
 27 8 2017 D Bärenbrücker Teiche, Spree-Neiße
 16 11 2017 D Raddusch, Oberspreewald-Lauditz
 16 11 2017 D Kahnsdorfer See, Oberspreewald-Lauditz
 2 12 2017 D Wiesenteich Stradow, Oberspreewald-Lauditz
 1 1 2018 D Gräbendorfer See, Spree-Neiße
 27 1 2018 D Gutttau, Bautzen
 2 9 2018 D Gülper See, Havelland
 7 9 2018 D Gülper See, Havelland
 14 10 2018 D Zipke, Vorpommern-Rügen

Nilgans:

Nilgans
Jahreszeitliche Verteilung Beobachtungen

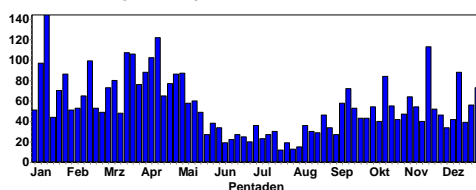

Nilgans
Summen der Pentadenmaxima

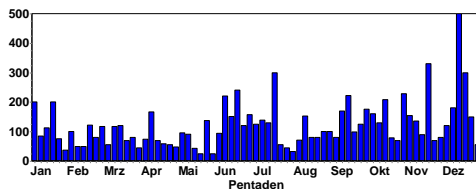

Größere Ansammlungen

500 Ind. 16.12.18 Berghäuser Altrhein (WVZ) (SP) (Bernhard Glaß)
 350 Ind. 15.12.18 Römerberg [6716_1_04s] (RP) (Michael Wink)
 331 Ind. 18.11.18 11121302 (WVZ) (HD) (Thomas Dolich)
 300 Ind. 17.12.18 Schwegenheim [6716_1_12s] (GER) (Erwin Sefrin)
 229 Ind. 29.10.18 Heidelberg Bahnstadt (HD) (Carsten Steinkamp)
 209 Ind. 14.10.18 11121302 (WVZ) (HD) (Thomas Dolich)
 200 Ind. 30.10.18 Heidelberg Bahnstadt (HD) (Carsten Steinkamp)
 180 Ind. 08.12.18 Mechtersheim [6716_1_14s] (RP) (Michael Wink)
 180 Ind. 14.12.18 Mechtersheim [6716_1_14s] (RP) (Erwin Sefrin)

172 Ind. 18.11.18 Heidelberg Neckarwiese (HD) (Livi Pa-rau)

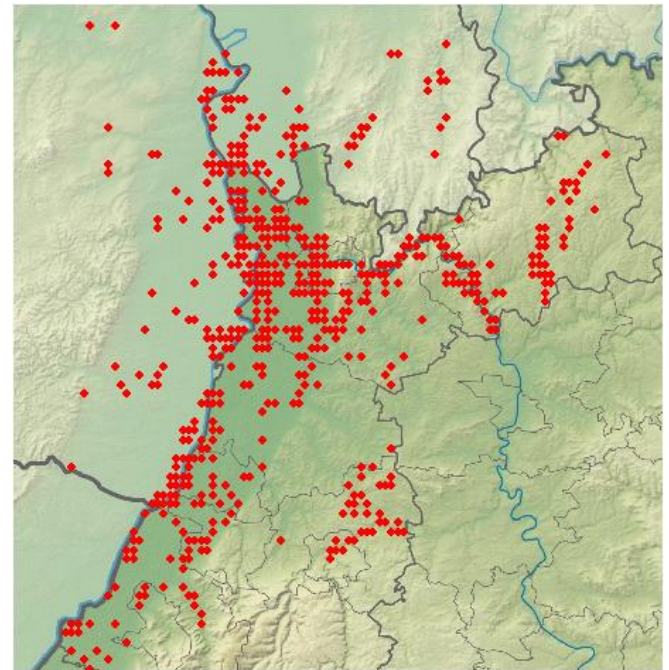

Nilgans-Beobachtungen 2018

160 Ind. 03.10.18 NSG Weschnitz-Insel von Lorsch (Michael Held)
 154 Ind. auf einer Ackerfläche östlich der Weschnitzinsel
 04.11.18 Betriebshof Weschnitz (Bergstraße) (Christian Zurek)
 150 Ind. 24.12.18 Mechtersheim [6716_1_14s] (RP) (Erwin Sefrin)
 147 Ind. 06.10.18 NSG Weschnitz-Insel von Lorsch (Christian Zurek)
 140 Ind. 17.11.18 NSG MechtersheimerTongrube (Stella Mielke)
 136 Ind. 11.11.18 Abgrabung Liedolsheim (KA) (Steffen Tillmanns)
 130 Ind. 10.10.18 NSG Weschnitz-Insel von Lorsch (Günther Fehr)
 120 Ind. 04.12.18 Mechtersheim [6716_1_14s] (RP) (Erwin Sefrin)
 117 Ind. auf einem ehemaligen Maisacker 11.11.18 Betriebshof Weschnitz (Bergstraße) (Christian Zurek)

Brandgans:

Brandgans
Jahreszeitliche Verteilung Beobachtungen

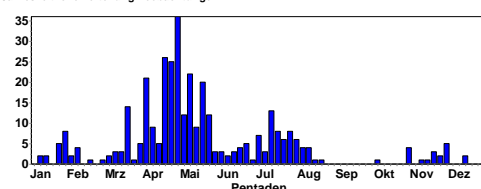

3 Ind. Neuburg am Rhein zwischen den Bühnen. 04.10.18 Neuburgweier, Rhein-km 354/Alt (Hans-Jürgen Schygulla)
 1 Ind. 31.10.18 Bruchsal [6817_1_23n] (KA) (Eberhard Körner)

1 Ind. 01.11.18 Baggersee Neuwiesen (KA) (KA) (Joc Winter)
 2 Ind. 01.11.18 Vorderer Roxheimer Altrhein (Harald Bott)
 2 Ind. 10.11.18 Bobenheim-Roxheim [6416_1_13n] (Michael Wink)
 2 Ind. 16.11.18 Vorderer Roxheimer Altrhein (Fabian Schrauth)
 2 Ind. 17.11.18 Abgrabung Kleiner Bodensee (KA) (Uli Kofler)
 2 Ind. 17.11.18 Bobenheim-Roxheim [6416_1_13n] (Dorothea Koch)
 2 Ind. VRA 17.11.18 Roxheimer Altrhein & Silbersee (Volker Schmidt)
 2 Ind. am Nordende 23.11.18 Vorderer Roxheimer Altrhein (Cordula Michaelsen)
 2 Ind. 25.11.18 Vorderer Roxheimer Altrhein (Heidemarie Urban)
 2 Ind. 29.11.18 Vorderer Roxheimer Altrhein (Fabian Schrauth)
 2 Ind. 01.12.18 Karlsruhe [6916_1_12s] (KA) (Klaus Lechner)
 2 Ind. VRA 01.12.18 Roxheimer Altrhein & Silbersee (Volker Schmidt)
 1 Ind. 13.12.18 Altlußheim [6716_2_10n] (HD) (Robert Wahlhäuser)
 2 Ind. 15.12.18 11520000 (WVZ) (DÜW) (Rudi Holleitner)

Rostgans:

Rostgans
Jahreszeitliche Verteilung Beobachtungen

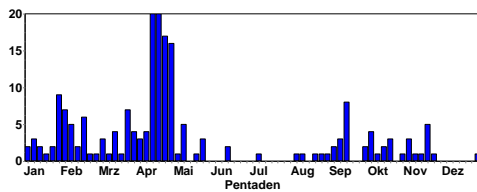

Grünschenkel & Rostgänse © D. Koch

1 Ind. 04.10.18 NSG Wagbachniederung (KA) (Ulrich Mahler)
 4 Ind. 11.10.18 Petersau, Kiesinseln - RKM 434 (Robert Wahlhäuser)
 1 Ind. 13.10.18 Karlsruhe [6915_4_59n] (KA) (Andreas Vogel)
 2 Ind. 19.10.18 NSG Wagbachniederung (KA) (Ulrich Mahler)
 1 Ind. 21.10.18 Berghäuser Altrhein (RP) (Miriam Münzer)
 2 Ind. 2x Männchen 28.10.18 Katzentale Lehmgrube (MOS) (Frank Laier)

6 Ind. 03.11.18 Abgrabung Liedolsheim (KA) (Steffen Tillmanns)
 2 Ind. 04.11.18 Katzentale Ehem. Lehmgrube (MOS) (Frank Laier)

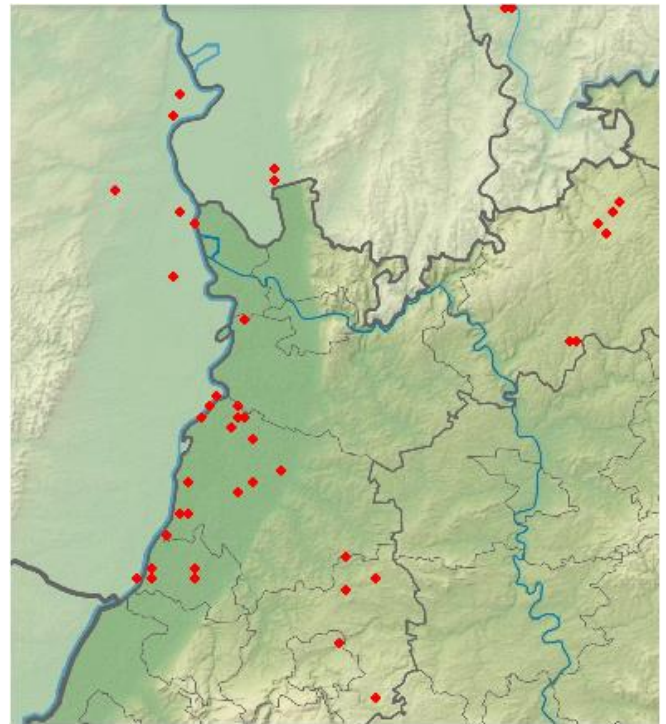

Rostgänse in 2018

14 Ind. 11.11.18 Abgrabung Liedolsheim (KA) (Steffen Tillmanns)
 12 Ind. 16.11.18 Abgrabung Liedolsheim (KA) (Walther Feld)
 2 Ind. 17.11.18 Karlsruhe [6916_1_11n] (KA) (Andreas Vogel)
 1 Ind. 17.11.18 Bruchsal [6817_1_23n] (KA) (Helmut Barié)
 2 Ind. 17.11.18 Karlsruhe [6916_1_11n] (KA) (Uli Kofler)
 2 Ind. 18.11.18 Hardtsee (KA) (Jannik Stipp)
 2 Ind. 25.11.18 Katzentale Lehmgrube (MOS) (Frank Laier)
 2 Ind. 28.12.18 Katzentale Lehmgrube (MOS) (Elmar Werling)



© D. Koch

Mandarinente:

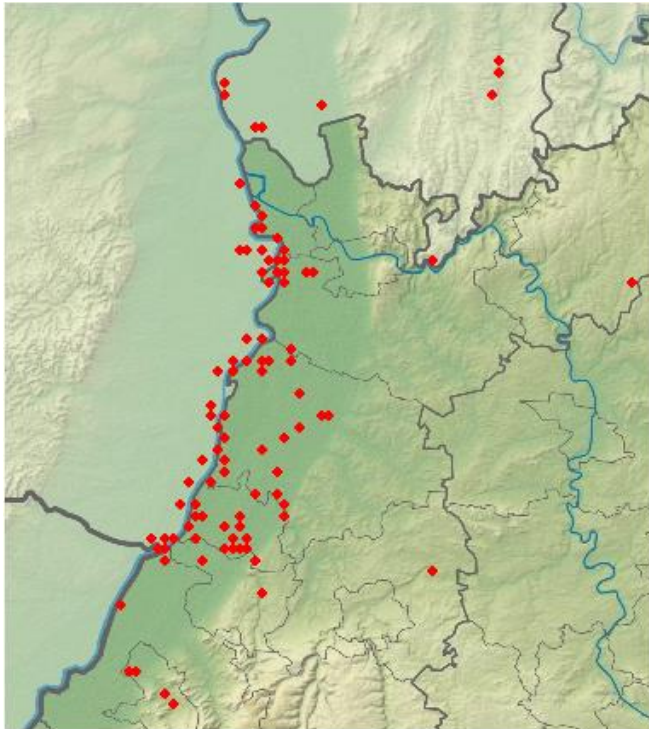
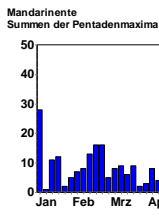

Mandarinenten-Beobachtungen 2018

Größere Ansammlungen:

50 Ind. 02.11.18 MA Reißinsel (MA) (Harald Bott)
 38 Ind. 17.11.18 Mannheim (Bellenkrappen) (WVZ) (Harald Bott)
 38 Ind. 19x Männchen / 19x Weibchen 17.12.18 Oberwaldsee (KA) (Niko Falk)
 37 Ind. 26.11.18 Oberwaldsee (KA) (Niko Falk)
 33 Ind. 17x Männchen / 16x Weibchen 17.11.18 Oberwaldsee (KA) (Niko Falk)
 30 Ind. 20.10.18 Waghäusel [6717_3_53n] (KA) (Andreas Vogel)
 25 Ind. 01.12.18 Neuhofener Altrhein NSG alt (R (Alfred Amberger)
 23 Ind. 13x Männchen / 10x Weibchen 13.11.18 Oberwaldsee (KA) (Niko Falk)
 23 Ind. 16x weibchenfarbige / 7x Männchen adulte alle im Tümpel 14.10.18 11132501 (WVZ) (RP) (Simon Steiger)
 22 Ind. 14x Männchen / 8x Weibchen 15.12.18 11140500 (WVZ) (GER) (Klaus Faaß)
 18 Ind. 9x Männchen 22.11.18 Altrip [6516_4_48s] (RP) (Alfred Amberger)
 17 Ind. 8x Männchen / 9x Weibchen 15.12.18 Oberwaldsee (KA) (Niko Falk)
 15 Ind. 10x Männchen / 5x Weibchen 06.12.18 Insel Rott (KA) (Fabian Schrauth)
 15 Ind. 31.12.18 NSG Erlachsee (KA) (Niko Falk)

15 Ind. 10x Weibchen adulte / 5x Männchen adulte
 16.11.18 Ludwigshafen am Rhein [6416_3_] (Robert Wahlhäuser)

Brautente:

1 Ind. 1x Männchen 20.10.18 Mühlacker [7019_3_42n] (PF) (Herbert Voith)

Schnatterente:

Schnatterente
Jahreszeitliche Verteilung Beobachtungen

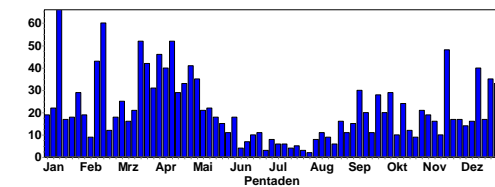

Schnatterente
Summen der Pentadenmaxima

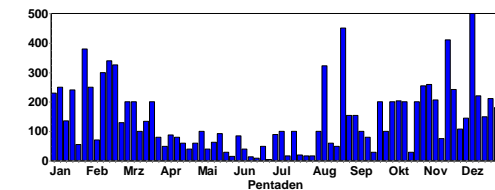

Größere Ansammlungen

500 Ind. 07.12.18 Knielinger See (KA) (Anton Firnkes)
 410 Ind. 21.11.18 NSG Wagbachniederung (KA) (Ulrich Mahler)
 255 Ind. 31.10.18 NSG Wagbachniederung (KA) (Bernd Zoldahn)
 220 Ind. 16.12.18 Karlsruhe [6916_1_12s] (KA) (Uli Kofler)
 212 Ind. 24.12.18 Heinrichs-Talaue-See (Volker Schmidt)
 207 Ind. 09.11.18 Maulbeeraue Nord [6316_1_13s] (Peter Petermann)
 204 Ind. 10.10.18 NSG Wagbachniederung (KA) (Steffen Tillmanns)
 200 Ind. 05.10.18 NSG Wagbachniederung (KA) (Guido Waldmann)
 200 Ind. 25.10.18 NSG Wagbachniederung (KA) (Dorothea Koch)
 181 Ind. 14:00, 1 Trupp. Mitbeobachter: Rudi Buch.
 30.12.18 Großes Meerwasser bei Eich (AZ) (Witiko Heuser)
 170 Ind. 04.11.18 Altrhein Kleiner Bodensee (KA) (Steffen Tillmanns)
 168 Ind. 29.12.18 NSG LA Welsches Loch (HP) (Fabian Schrauth)
 165 Ind. 01.11.18 Vorderer Roxheimer Altrhein (Harald Bott)
 159 Ind. 04.11.18 Abgrabung Kleiner Bodensee (KA) (Steffen Tillmanns)
 154 Ind. 26.12.18 Großes Meerwasser bei Eich (AZ) (Volker Schmidt)
 150 Ind. @35412826 28.10.18 NSG Spieß (Michael Schmolz)
 150 Ind. 15.12.18 Berghäuser Altrhein [6716_2_08] (Michael Wink)
 145 Ind. 02.12.18 Knielinger See (KA) (Andreas Vogel)

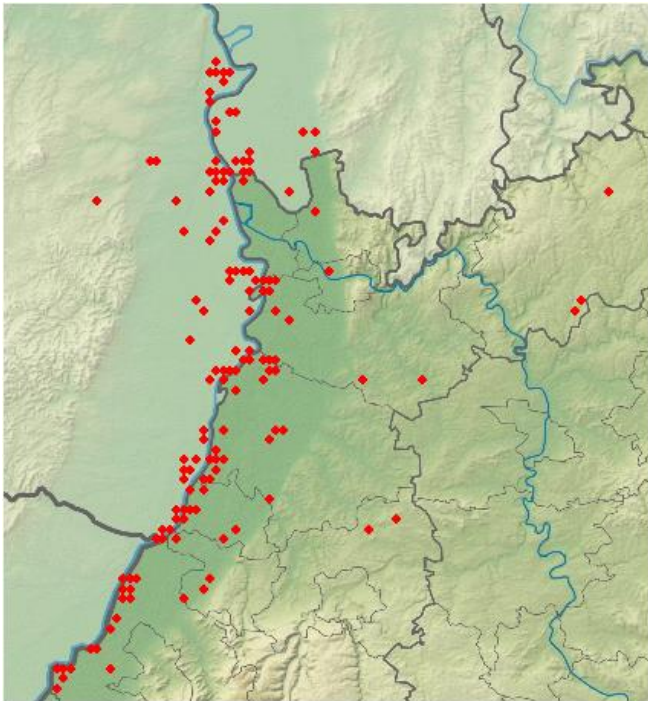

Schnatterenten-Vorkommen in 2018 (auffällig ist die Abwesenheit der Art am Neckar)

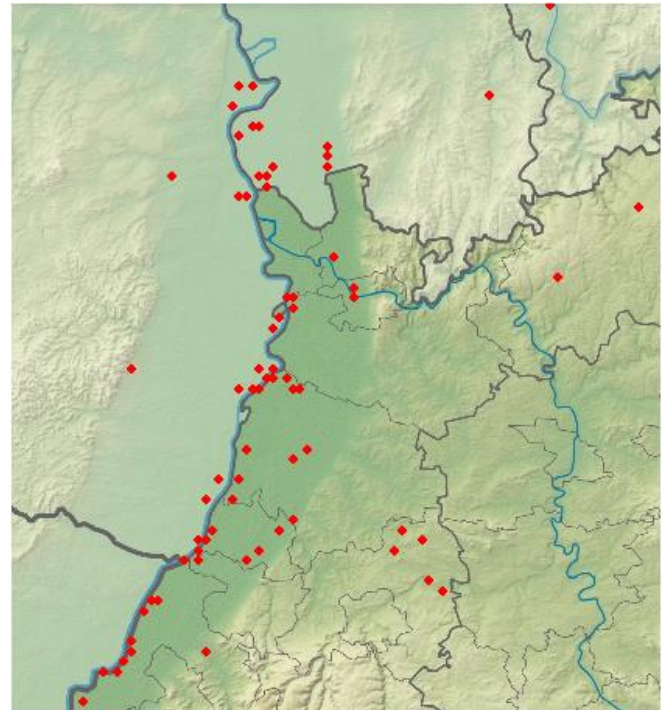

Pfeifenten-Beobachtungen 2018

Pfeifente:

Pfeifente
Jahreszeitliche Verteilung Beobachtungen

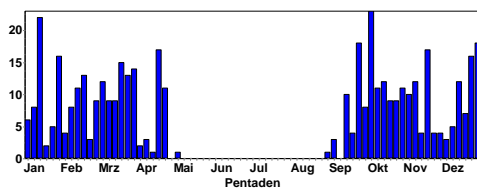

Pfeifente
Summen der Pentadenmaxima

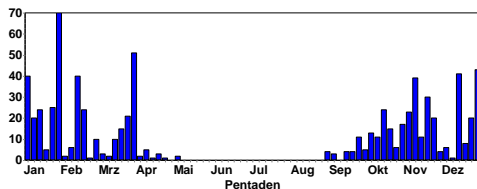

Größere Ansammlungen:

- 43 Ind. 29.12.18 NSG LA Welsches Loch (HP) (Fabian Schrauth)
- 39 Ind. 16x Männchen / 23x weibchenfarbige 09.11.18 Maulbeeraue Nord [6316_1_13s] (Peter Petermann)
- 37 Ind. 19x Männchen / 18x weibchenfarbige 28.12.18 NSG LA Welsches Loch (HP) (Peter Petermann)
- 30 Ind. 18.11.18 Offene Wasserfläche Staustufe (Klaus Lechner)
- 30 Ind. 18.11.18 Offene Wasserfläche Staustufe (Andreas Vogel)
- 30 Ind. 9:30 - 11:50 Uhr 30.12.18 Großes Meerwasser bei Eich (AZ) (Peter Schmidt)
- 27 Ind. 31.12.18 NSG LA Welsches Loch (HP) (Peter Petermann)

- 23 Ind. 04.11.18 Offene Wasserfläche Staustufe (Andreas Vogel)
- 20 Ind. 10x Männchen adulte / 10x weibchenfarbige 24.12.18 NSG LA Welsches Loch (HP) (Peter Petermann)
- 20 Ind. 11x Männchen / 9x Weibchen 17.11.18 NSG Spieß (Volker Schmidt)
- 20 Ind. 24.11.18 Wörther Altrhein (GER) (Andreas Vogel)
- 20 Ind. 24.11.18 Wörther Altrhein (GER) (Gerd Schön)
- 19 Ind. 03.11.18 Abgrabung Hochstetten (KA) (Andreas Vogel)
- 17 Ind. 31.10.18 NSG Wagbachniederung (KA) (Eberhard Körner)

Krickente:

Krickente
Jahreszeitliche Verteilung Beobachtungen

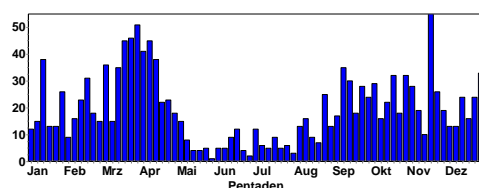

Krickente
Summen der Pentadenmaxima

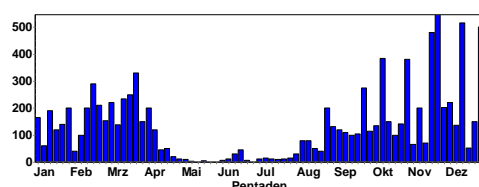

Größere Ansammlungen

- 546 Ind. 25.11.18 NSG Wagbachniederung (KA) (Jürgen Blessing)
- 515 Ind. 16.12.18 NSG Wagbachniederung (KA) (Ulrich Mahler)

500 Ind. 27.12.18 NSG Wagbachniederung (KA) (Folke Dam-
minger)
480 Ind. 21.11.18 NSG Wagbachniederung (KA) (Ulrich
Mahler)
440 Ind. 27.12.18 NSG Wagbachniederung (KA) (Ulrich
Mahler)
385 Ind. 10.10.18 NSG Wagbachniederung (KA) (Ulrich
Mahler)
381 Ind. 31.10.18 NSG Wagbachniederung (KA) (Steffen Till-
manns)
381 Ind. 31.10.18 NSG Wagbachniederung (KA) (Bernd
Zoldahn)
300 Ind. 17.11.18 NSG Wagbachniederung (KA) (Stella
Mielke)
252 Ind. 29.12.18 NSG LA Welsches Loch (HP) (Fabian
Schrauth)
230 Ind. 15.12.18 11520000 (WVZ) (DÜW) (Rudi Holleitner)
228 Ind. 10.10.18 NSG Wagbachniederung (KA) (Steffen Till-
manns)
223 Ind. 28.12.18 NSG LA Welsches Loch (HP) (Peter Peter-
mann)
220 Ind. 04.12.18 NSG LA Heegwasser (HP) (Peter Peter-
mann)
202 Ind. 29.11.18 NSG Hinterer Roxheimer Altrhein (Fabian
Schrauth)
200 Ind. Fliegen abends ab Richtung Baggersee & teils Rich-
tung Rhein. 09.11.18 Bruchsal [6817_1_23n] (KA) (Johannes
Ernst)
192 Ind. 05.12.18 NSG LA Heegwasser (HP) (Fabian
Schrauth)
190 Ind. 08.10.18 NSG Wagbachniederung (KA) (Ulrich
Mahler)
170 Ind. 15.12.18 NSG LA Heegwasser (HP) (Peter Peter-
mann)
150 Ind. 11.10.18 Saalbachniederung (gesamt) (KA) (Niko
Falk)

Stockente:



Stockentenerpel © D. Koch

Stockente
Jahreszeitliche Verteilung Beobachtungen

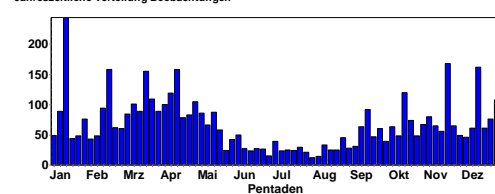

Stockente
Summen der Pentadenmaxima

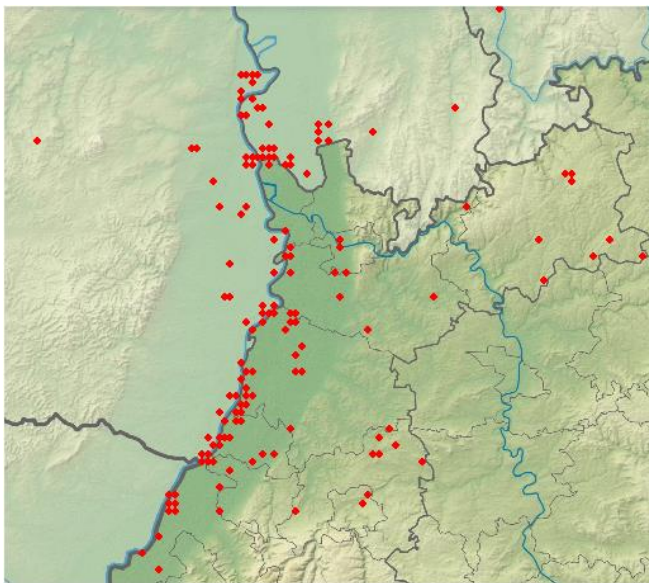
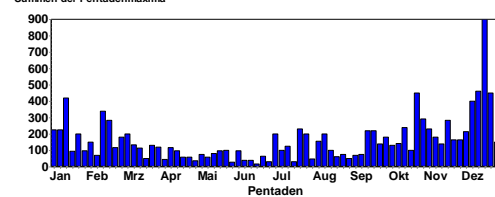

Krickenten-Beobachtungen (kaum am Neckar)

150 Ind. 12.10.18 NSG Wagbachniederung (KA) (Michael Zi-
ara)
150 Ind. 31.10.18 NSG Wagbachniederung (KA) (Guido Ben-
nen)

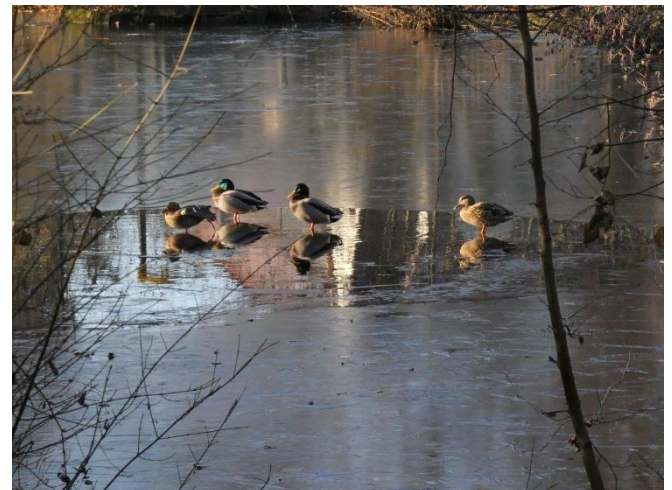

© C. Bernitt

Größere Ansammlungen:

460 Ind. 15.12.18 11520000 (WVZ) (DÜW) (Rudi Holleitner)
450 Ind. 22.12.18 NSG LA Fretterloch (HP) (Peter Peter-
mann)
400 Ind. 08.12.18 NSG MechtersheimerTongrube (Michael
Wink)
351 Ind. 238x Männchen 15.12.18 NSG LA Fretterloch (HP)
(Peter Petermann)

282 Ind. 19.11.18 11520000 (WVZ) (DÜW) (Rudi Holleitner)
 250 Ind. 15.12.18 MechtersheimerTongrube (Michael Wink)
 215 Ind. Gesang / Balz 04.12.18 NSG LA Fretterloch (HP) (Peter Petermann)
 215 Ind. 15.10.18 11520000 (WVZ) (DÜW) (Rudi Holleitner)
 215 Ind. 18.12.18 NSG MechtersheimerTongrube (Steffen Tillmanns)
 200 Ind. 17.11.18 NSG Wagbachniederung (KA) (Stella Mielke)
 186 Ind. 96x Männchen / 70x Weibchen 04.12.18 NSG LA Heegwasser (HP) (Peter Petermann)

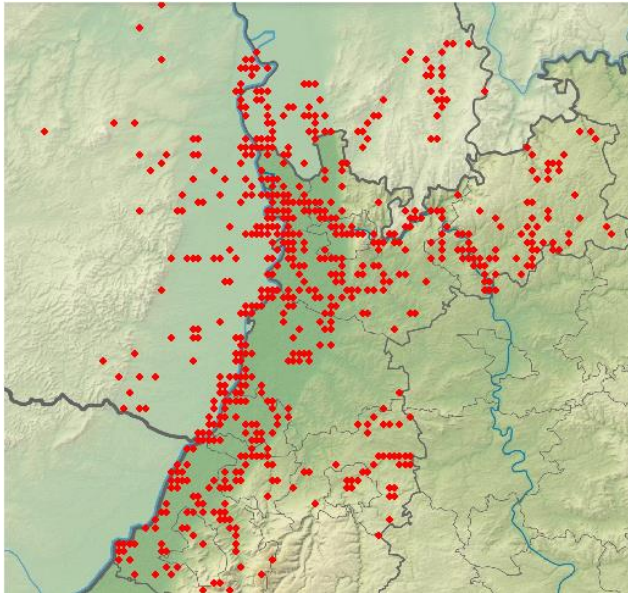

Stockenten-Beobachtungen 2018 an nahezu allen Gewässern

Spießente:

Spießente
Jahreszeitliche Verteilung Beobachtungen

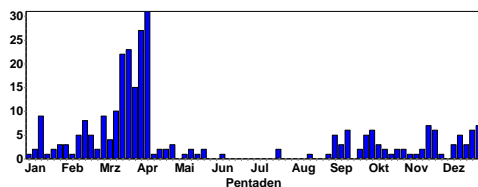

Spießente
Summen der Pentadenmaxima

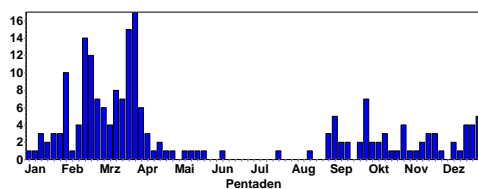

Größere Ansammlungen:

5 Ind. 1x Männchen / 4x Weibchen 29.12.18 NSG LA Welsches Loch (HP) (Fabian Schrauth)
 4 Ind. 31.10.18 NSG Wagbachniederung (KA) (Steffen Tillmanns)
 4 Ind. 17.12.18 Eggenstein-Leopoldshafen [6816 (Steffen Tillmanns)
 4 Ind. 4x Weibchen 23.12.18 NSG LA Fretterloch (HP) (Fabian Schrauth)

3 Ind. 1x Männchen / 2x Weibchen 17.11.18 NSG Wagbachniederung (KA) (Stella Mielke)
 3 Ind. 3x weibchenfarbig 23.11.18 Fermasee NSG Altrhein Neuburgs (Anton Firnkens)
 3 Ind. 1x Männchen 1. KJ / diejährig / 2x weibchenfarbig 28.12.18 NSG LA Welsches Loch (HP) (Peter Petermann)

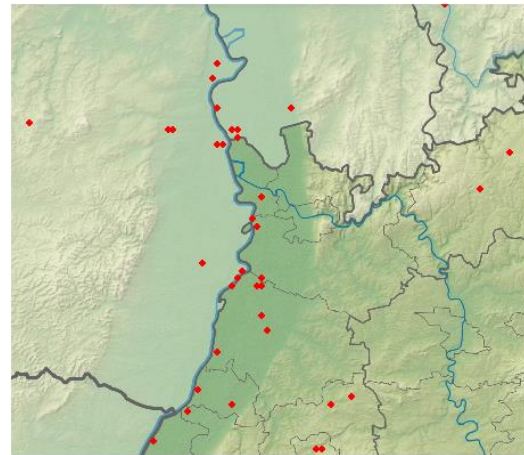

Spießenten-Beobachtungen 2018

Knäkente:

Knäkente
Jahreszeitliche Verteilung Beobachtungen

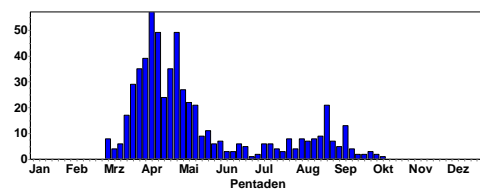

Abzug bis Mitte Oktober

1 Ind. 1x weibchenfarbig 03.10.18 NSG LA Heegwasser (HP) (Peter Petermann)
 1 Ind. 03.10.18 NSG Hinterer Roxheimer Altrhein (Michael Schmolz)
 1 Ind. 1x Männchen Erpel in fortgeschrittener Mauser ins PK. 09.10.18 Großes Meerwasser bei Eich (AZ) (Willi Benz)

Löffelente:

Löffelente
Jahreszeitliche Verteilung Beobachtungen

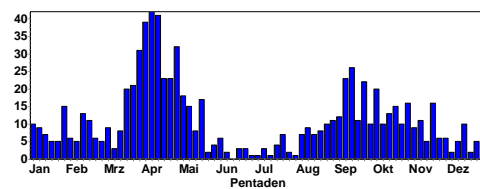

Löffelente
Summen der Pentadenmaxima

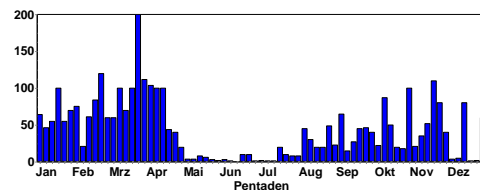

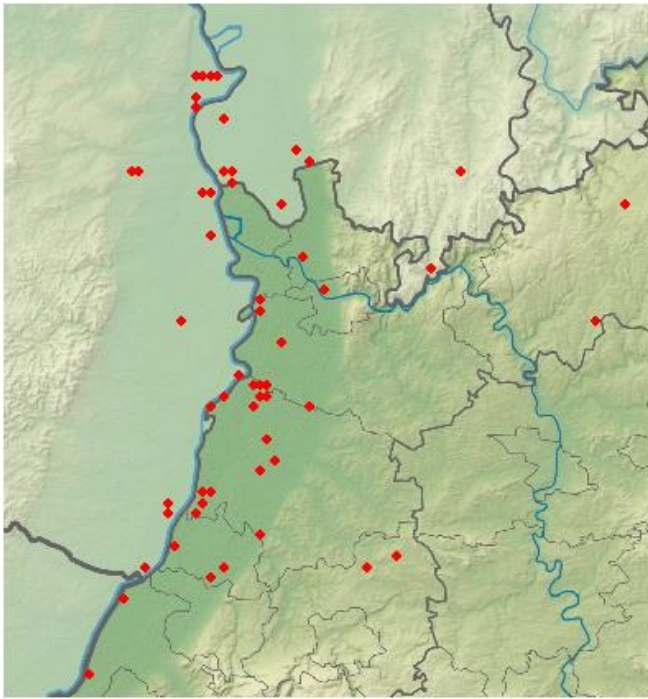

Löffelenten-Beobachtungen 2018 (kaum am Neckar)

Größere Ansammlungen:

- 110 Ind. 21.11.18 NSG Wagbachniederung (KA) (Ulrich Mahler)
- 100 Ind. 31.10.18 NSG Wagbachniederung (KA) (Steffen Tillmanns)
- 87 Ind. 10.10.18 NSG Wagbachniederung (KA) (Ulrich Mahler)
- 80 Ind. 31.10.18 NSG Wagbachniederung (KA) (Eberhard Körner)
- 60 Ind. 27.12.18 NSG Wagbachniederung (KA) (Folke Damming)
- 52 Ind. 16.11.18 NSG Hinterer Roxheimer Altrhein (Fabian Schrauth)
- 50 Ind. 17.11.18 Roxheimer Altrhein & Silbersee (Volker Schmidt)
- 40 Ind. 22.11.18 Roxheimer Altrhein & Silbersee (Johannes Ernst)
- 40 Ind. 29.11.18 NSG Hinterer Roxheimer Altrhein (Fabian Schrauth)
- 35 Ind. 10.11.18 Bobenheim-Roxheim [6416_1_13s] (Michael Wink)
- 35 Ind. 10.11.18 NSG Hinterer Roxheimer Altrhein (Michael Wink)
- 30 Ind. 17.11.18 Bobenheim-Roxheim [6416_1_13s] (Dorothea Koch)

Kolbenente:

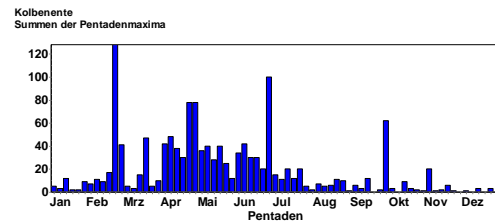
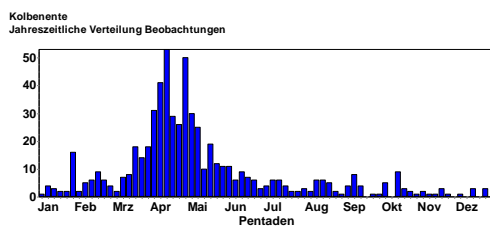

Im Vergleich zu anderen Jahren gab es im letzten Quartal nur wenige Beobachtungen.

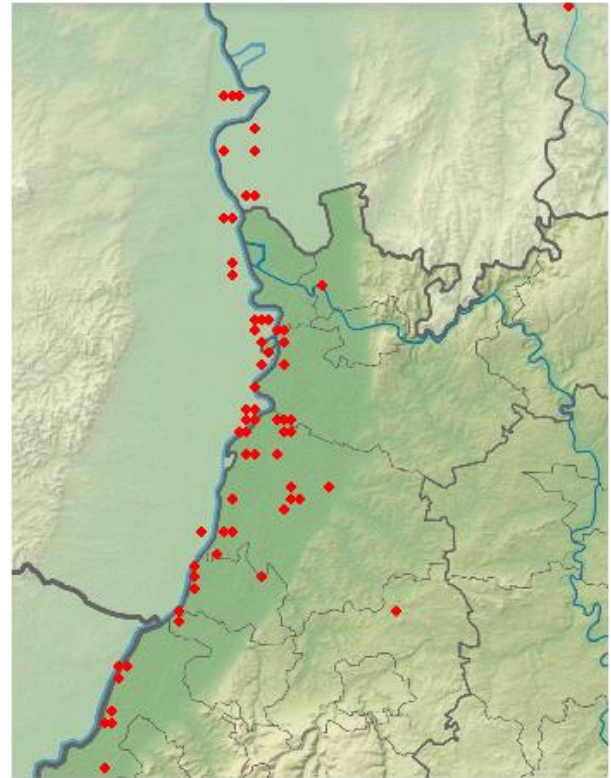

Kolbenenten-Beobachtungen 2018

Größere Ansammlungen:

- 20 Ind. 04.11.18 Speyer [6616_2_28n] (SP) (Horst Schaub)
- 10 Ind. 1x Weibchen 04.11.18 NSG Wagbachniederung (KA) (Philipp Wemmer)
- 9 Ind. 14.10.18 11111100 (WVZ) (LU) (Bernd Remelius)
- 8 Ind. 14.10.18 11120500 (WVZ) (RP) (Alfred Amberger)
- 6 Ind. 3x Männchen / 3x Weibchen gemeinsam unterwegs als Paare 17.11.18 NSG Wagbachniederung (KA) (Stella Mielke)
- 4 Ind. 13.10.18 Fermasee NSG Altrhein Neuburg (Gerd Schön)

Moorente:

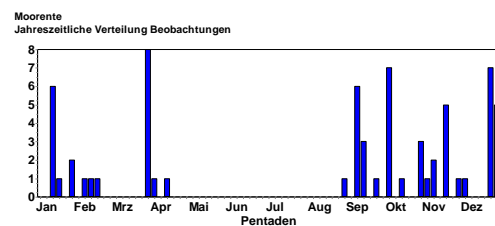

1 Ind. 1x Weibchen 03.10.18 Großes Meerwasser bei Eich (AZ) (Volker Schmidt)
 3 Ind. 2x Männchen / 1x Weibchen 06.10.18 Heinrichs-Tal-
 aue-See (Andreas Vogel)
 2 Ind. 2x Männchen adulte 07.10.18 Heinrichs-Tal-
 aue-See (Volker Schmidt)
 2 Ind. 2x Männchen adulte Beide weiße Iris und rein weiße
 Schwanz Unterseite, daher adulte Erpel. 13.10.18 Heinrichs-
 Tal-
 aue-See (Klaus Brandscheid)
 1 Ind. 28.10.18 Eich [6216_1_25s] (AZ) (Michael Schmolz)
 1 Ind. 1x Männchen adult 31.10.18 Großes Meerwasser bei
 Eich (AZ) (Heinz Strunk)
 1 Ind. 1x Männchen 01.11.18 Großes Meerwasser bei Eich
 (AZ) (Günther Fehr)
 1 Ind. 11.11.18 Großes Meerwasser bei Eich (AZ) (Volker
 Schmidt)
 1 Ind. 1x Männchen adult 18.11.18 Großes Meerwasser bei
 Eich (AZ) (Frieder Klöpfer)
 1 Ind. 01.12.18 Abgrabung Kleiner Bodensee (KA (Steffen
 Tillmanns))
 1 Ind. 1x Männchen adult Anglersee 02.12.18 Großes Meer-
 wasser bei Eich (AZ) (Volker Schmidt)
 1 Ind. 1x Männchen adult am hinteren Rand des Anglersees
 unterwegs / vermutlich das bekannte Tier 22.12.18 Großes
 Meerwasser bei Eich (AZ) (Stella Mielke)
 1 Ind. 1x Männchen 25.12.18 Großes Meerwasser bei Eich
 (AZ) (Matthias Schleuning)
 26.12.18 Großes Meerwasser bei Eich (AZ) (Volker Schmidt)
 1 Ind. 26.12.18 Großes Meerwasser bei Eich (AZ) (Kasimir
 Schmidt)
 1 Ind. 1x Männchen adult 27.12.18 Großes Meerwasser bei
 Eich (AZ) (Florian Braun)
 1 Ind. 28.12.18 Großes Meerwasser bei Eich (AZ) (Karl-Heinz
 Wendlandt)
 1 Ind. 1x Männchen adult 29.12.18 Großes Meerwasser bei
 Eich (AZ) (Andreas Thiele)
 1 Ind. 30.12.18 Großes Meerwasser bei Eich (AZ) (Peter
 Schmidt)

Tafelente:

Tafelente
Jahreszeitliche Verteilung Beobachtungen

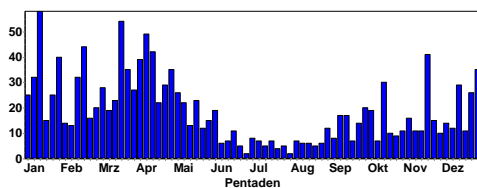

Tafelente
Summen der Pentadenmaxima

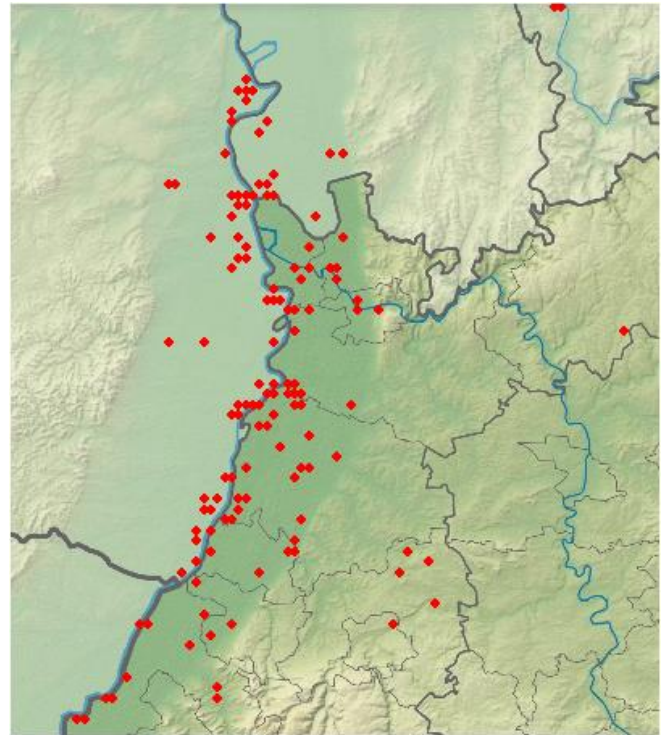
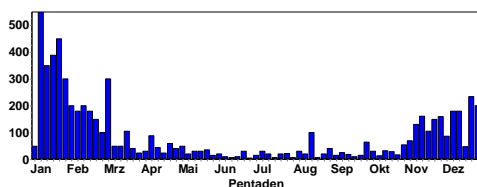

Tafelenten-Beobachtungen 2018

Größere Ansammlungen:

235 Ind. 24.12.18 Abgrabung Hochstetten (KA) (Gerd
 Schön)
 200 Ind. 28.12.18 Abgrabung Hochstetten (KA) (Tobias
 Lepp)
 180 Ind. 08.12.18 Roxheimer Altrhein & Silbersee (Volker
 Schmidt)
 180 Ind. 15.12.18 Roxheimer Altrhein & Silbersee (Volker
 Schmidt)
 180 Ind. 27.12.18 Ochsenlachen-See Süd (RP) (Michael
 Wink)
 162 Ind. 16.11.18 Silbersee bei Roxheim (RP) (Fabian
 Schrauth)
 159 Ind. 29.11.18 Silbersee bei Roxheim (RP) (Fabian
 Schrauth)
 150 Ind. 22.11.18 Roxheimer Altrhein & Silbersee (Johannes
 Ernst)
 150 Ind. 01.12.18 Roxheimer Altrhein & Silbersee (Volker
 Schmidt)
 130 Ind. 10.11.18 Ochsenlachen-See Süd (RP) (Michael
 Wink)
 120 Ind. 29.12.18 Roxheimer Altrhein & Silbersee (Volker
 Schmidt)
 100 Ind. 17.11.18 Roxheimer Altrhein & Silbersee (Volker
 Schmidt)

Reiherente:

Reiherente
Jahreszeitliche Verteilung Beobachtungen

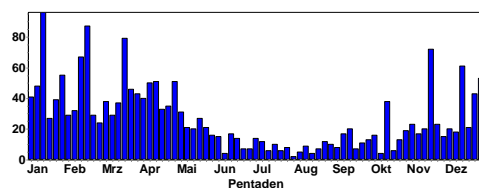

Reiherente
Summen der Pentadenmaxima

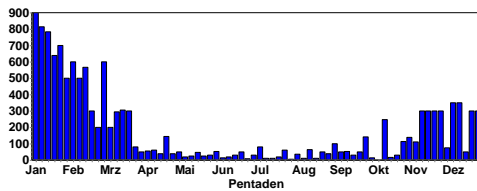

100 Ind. 17.11.18 NSG Ochsenlache (RP) (Dorothea Koch)

Bergente:

Bergente
Jahreszeitliche Verteilung Beobachtungen

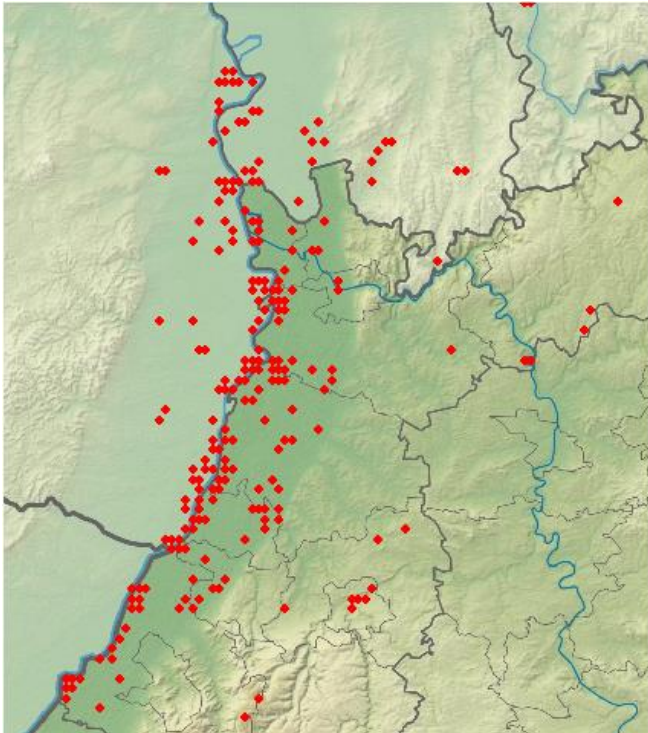
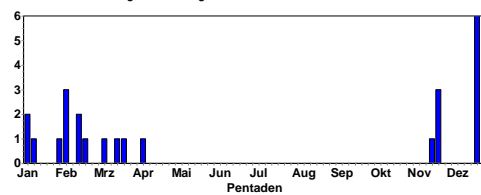

Reiherenten-Beobachtungen in 2018 (kaum am Neckar)

Größere Ansammlungen:

- 350 Ind. 08.12.18 Roxheimer Altrhein & Silbersee (Volker Schmidt)
- 350 Ind. 15.12.18 Roxheimer Altrhein & Silbersee (Volker Schmidt)
- 300 Ind. 22.11.18 Roxheimer Altrhein & Silbersee (Johannes Ernst)
- 300 Ind. 29.11.18 Silbersee bei Roxheim (RP) (Fabian Schrauth)
- 300 Ind. 08.12.18 NSG MechtersheimerTongrube (Michael Wink)
- 300 Ind. 22.12.18 Roxheimer Altrhein & Silbersee (Volker Schmidt)
- 247 Ind. 14.10.18 11110600 (WVZ) (RP) (Dieter Raudszus)
- 241 Ind. 17.11.18 11110600 (WVZ) (RP) (Dieter Raudszus)
- 159 Ind. 25.11.18 NSG MechtersheimerTongrube (Hans-Valentin Bastian)
- 150 Ind. 27.12.18 Roxheimer Altrhein & Silbersee (Michael Wink)
- 140 Ind. durch Anglerboot mehrfach aufgescheucht
- 02.11.18 Silbersee bei Roxheim (RP) (Fabian Schrauth)
- 140 Ind. 15.12.18 11520000 (WVZ) (DÜW) (Rudi Holleitner)
- 116 Ind. 04.11.18 Speyer [6616_2_28n] (SP) (Horst Schaub)
- 115 Ind. 01.11.18 Silbersee bei Roxheim (RP) (Harald Bott)
- 112 Ind. 15.12.18 Knielinger See (KA) (Andreas Vogel)
- 110 Ind. 10.11.18 Silbersee bei Roxheim (RP) (Michael Wink)

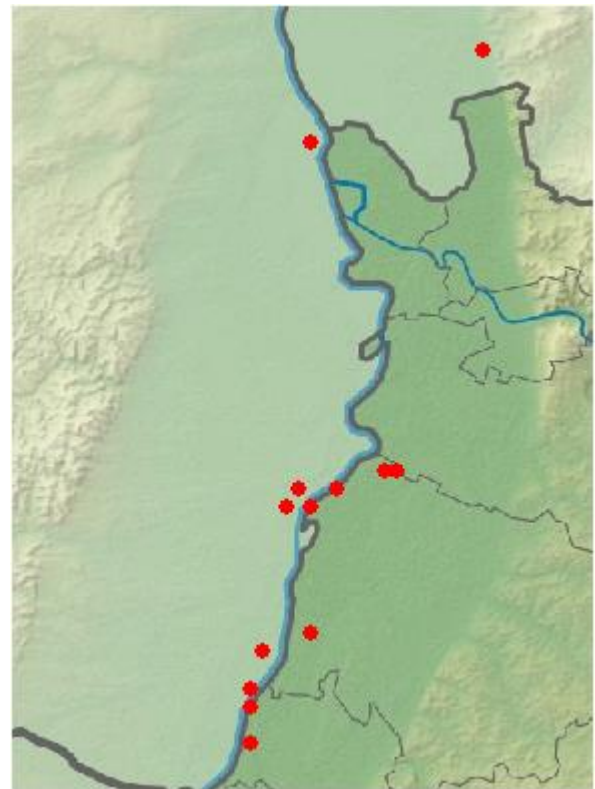

Bergenten-Beobachtungen 2018

Bislang nur wenige Wintergäste:

- 1 Ind. 21.11.18 Jochimsee (HP) (Peter Petermann)
- 1 Ind. 1x 1. KJ / diesjährig juv. /W K1 23.11.18 Wörther Rheinhafen (GER) (Fabian Bindrich)
- 1 Ind. 1x weibchenfarbig 24.11.18 Wörther Rheinhafen (GER) (Gerd Schön)
- 1 Ind. 24.11.18 Wörther Rheinhafen (GER) (Andreas Vogel)
- 1 Ind. 1x Weibchen 22.12.18 Knielinger See (KA) (Andreas Vogel)
- 1 Ind. 1x Weibchen 22.12.18 Karlsruhe [6915_4_49s] (KA) (Gerd Schön)
- 2 Ind. 1x Männchen 1. KJ / diesjährig / 1x Weibchen 1. KJ / diesjährig 22.12.18 Wörther Rheinhafen (GER) (Fabian Bindrich)
- 1 Ind. 1x Weibchen adult 25.12.18 Karlsruhe [6915_4_49s] (KA) (Gerd Schön)
- 3 Ind. @36214692 25.12.18 Wörther Rheinhafen (GER) (Volker Schmidt)

1 Ind. 1x weibchenfarbig beobachtet in der Dämmerung bei erfolgreicher Nahrungssuche in einem Pulk von Reiherenten und Schellenten 26.12.18 Karlsruhe [6915_4_49s] (KA) (Robin Wegner)

Eiderente:

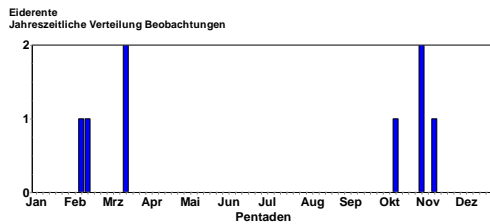

1 Ind. 1x Männchen 13.10.18 Karlsruhe [6916_1_11n] (KA) (Andreas Vogel)

1 Ind. 1x Männchen adult 02.11.18 Altrhein Illingen Nord (RA) (Gerd Schön, Andreas Vogel, Alain Willer)

Samtente:

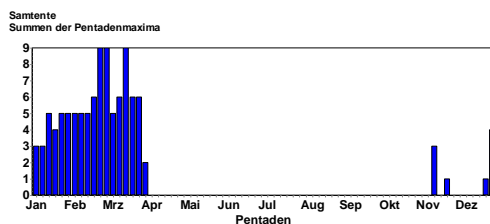
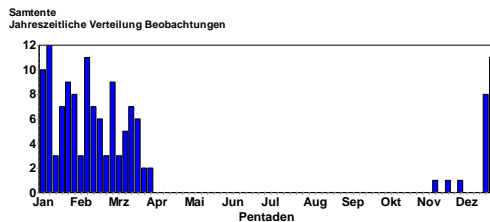

Erst wenige Wintergäste:

3 Ind. 3x weibchenfarbig 16.11.18 Baggersee Neuwiesen (KA) (KA) (Niko Falk)

1 Ind. 1x weibchenfarbig Mitbeobachterin: Iris Volz.

25.11.18 Abgrabung Schiftung West (RA) (Werner Jansen)

1 Ind. 25.-31.12.18 Großes Meerwasser bei Eich (AZ) (Alexander Neu et al.)

4 Ind. 30.12.18 Großes Meerwasser bei Eich (AZ) (Peter Schmidt et al.)

Schellente:

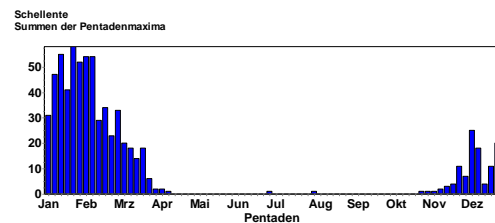
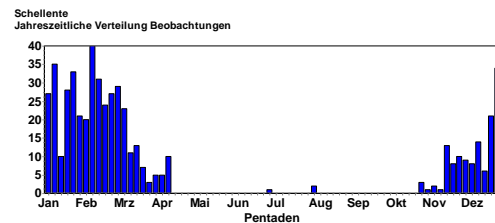

© J. Dreher

Größere Ansammlungen:

25 Ind. 17x Männchen adulte / 8x Weibchen adulte

07.12.18 Knielinger See (KA) (Anton Firnkies)

20 Ind. 28.12.18 Ketsch [6617_1_12n] (HD) (Jürgen Dreher)

18 Ind. 16.12.18 Rhein-km 350 [7015_1_23n] (RA) (Gerd Schön)

17 Ind. 13x Männchen adulte / 4x weibchenfarbig

27.12.18 Knielinger See (KA) (Gerd Schön)

15 Ind. 9x Männchen / 6x Weibchen 13.12.18 Ketscher Altrhein (HD) (HD) (Wolfgang Dreyer)

14 Ind. 27.12.18 Au am Rhein, Rhein-km 351/Altr (Gerd Schön)

14 Ind. 6x Männchen adulte / 1x Männchen 1. KJ / diesjährig / 7x Weibchen 29.12.18 Roxheimer Altrhein & Silbersee (Volker Schmidt)

13 Ind. 15.12.18 Wörth am Rhein [6915_4_48s] (G) (Andreas Vogel)

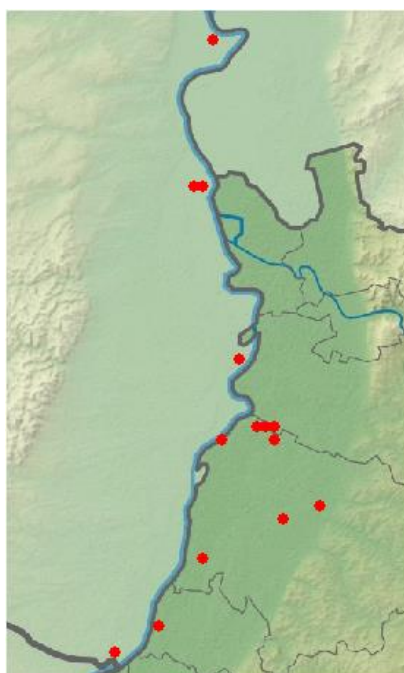

Samtenten-Beobachtungen in 2018

12 Ind. 16.12.18 Linkenheim-Hochstetten [6816_3 (Alfred Amberger)
 12 Ind. 27.12.18 Silbersee bei Roxheim (RP) (Michael Wink)
 11 Ind. 7x Männchen adulte 28.11.18 Rhein-km 350 [7015_1_23n] (RA) (Klaus Lechner)
 11 Ind. 24.12.18 Abgrabung Hochstetten (KA) (Gerd Schön)

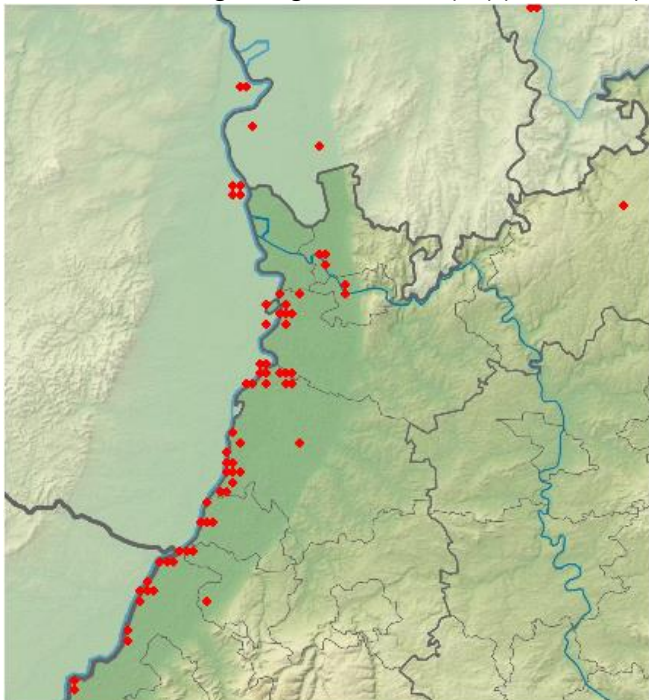

Schellenten-Beobachtungen 2018

Erste Wintergäste:

1 Ind. 31.10.18 Bruchsal [6817_1_23n] (KA) (Eberhard Körner)
 1 Ind. 1x Weibchen adult 01.11.18 Bruchsal [6817_1_23n] (KA) (Klaus Lechner)
 1 Ind. 01.11.18 Bruchsal [6817_1_23n] (KA) (Joc Winter)
 1 Ind. 1x Männchen 02.11.18 Silbersee bei Roxheim (RP) (Fabian Schrauth)
 1 Ind. 07.11.18 Bruchsal (KA) (Steffen Tillmanns)
 1 Ind. 1x Weibchen 10.11.18 Silbersee bei Roxheim (RP) (Michael Wink)

Zwergsäger:

Zwergsäger
Jahreszeitliche Verteilung Beobachtungen

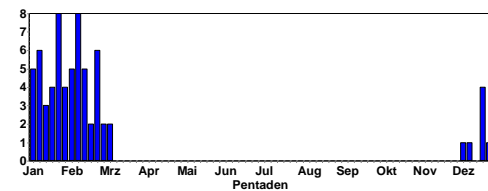

Zwergsäger
Summen der Pentadenmaxima

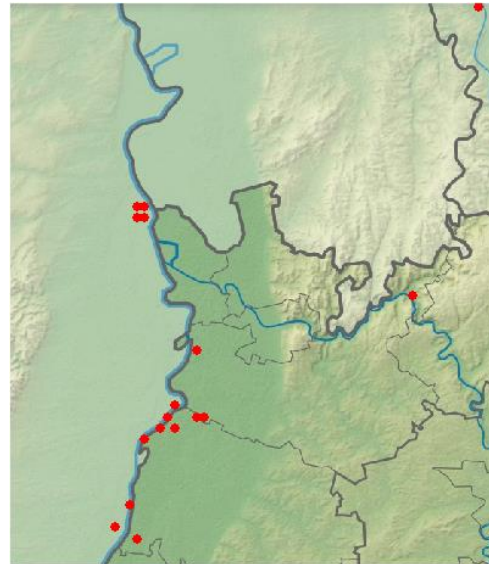
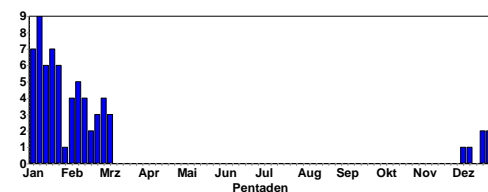

Zwergsäger-Beobachtungen 2018

Bisher nur sehr wenige Wintergäste:

1 Ind. 1x weibchenfarbig Privatweiher Kleiner 08.12.18 Roxheimer Altrhein & Silbersee (Volker Schmidt)
 1 Ind. 1x Weibchen PW Kleiner 15.12.18 Roxheimer Altrhein & Silbersee (Volker Schmidt)
 1 Ind. 1x weibchenfarbig PW Kleiner 22.12.18 Roxheimer Altrhein & Silbersee (Volker Schmidt)
 2 Ind. 1x Männchen / 1x Weibchen Ochsenlachensee-Süd 29.12.18 Roxheimer Altrhein & Silbersee (Volker Schmidt)

Gänsesäger:

Gänsesäger
Jahreszeitliche Verteilung Beobachtungen

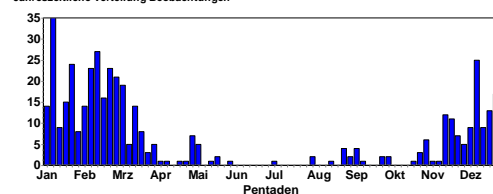

Gänsesäger
Summen der Pentadenmaxima

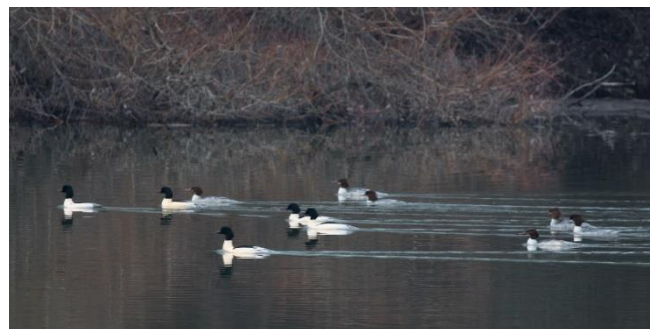
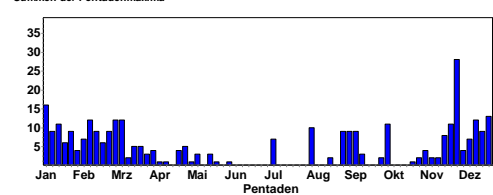

© J. Dreher

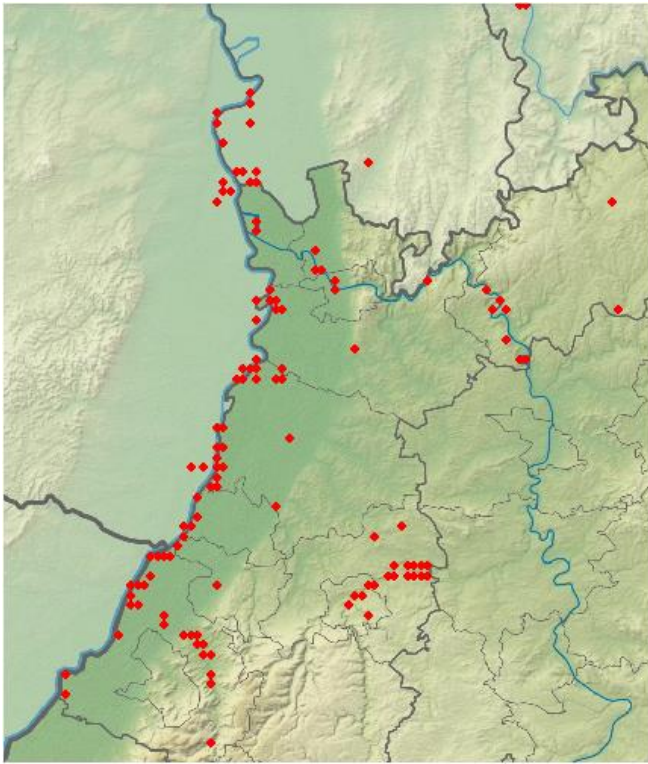

Gänsesäger-Beobachtungen 2018

Größere Ansammlungen:

39 Ind. 28.12.18 Ketscher Altrhein (HD) (Jürgen Dreher)
 28 Ind. 10x Männchen adulte / 18x Weibchen adulte Neuburg 27.11.18 Neuburgweier, Rhein-km 354/Alt (Hans-Jürgen Schygulla)
 15 Ind. 30.12.18 Ketsch [6617_1_12s] (HD) (Bernd Steiner)
 13 Ind. 5x Männchen / 8x weibchenfarbig 24.12.18 NSG Aalkistensee (PF) (Eberhard Körner)
 13 Ind. 24.12.18 NSG Aalkistensee (PF) (Jürgen Blessing)
 12 Ind. 10x Männchen / 2x Weibchen 16.12.18 11121302 (WVZ) (HD) (Thomas Dolich)
 11 Ind. 03.10.18 Pforzheim, Auerbrücke (PF) (Stefan Bücken)
 11 Ind. 4x Männchen / 7x Weibchen 25.11.18 Pforzheim [7018_4_56n] (PF) (Gerold Vitzthum)
 9 Ind. 18.12.18 Gaggenau Zentrum [7115_4_60s] (Werner Seiler)

Mittelsäger:

2 Ind. 2x Weibchen 18.11.18 11121302 (WVZ) (HD) (Thomas Dolich)
 1 Ind. 1x weibchenfarbig 25.-31.12.18 Großes Meerwasser bei Eich (AZ) (Matthias Schleuning et al.)

Fasan:

Fasan
 Summen der Pentadenmaxima

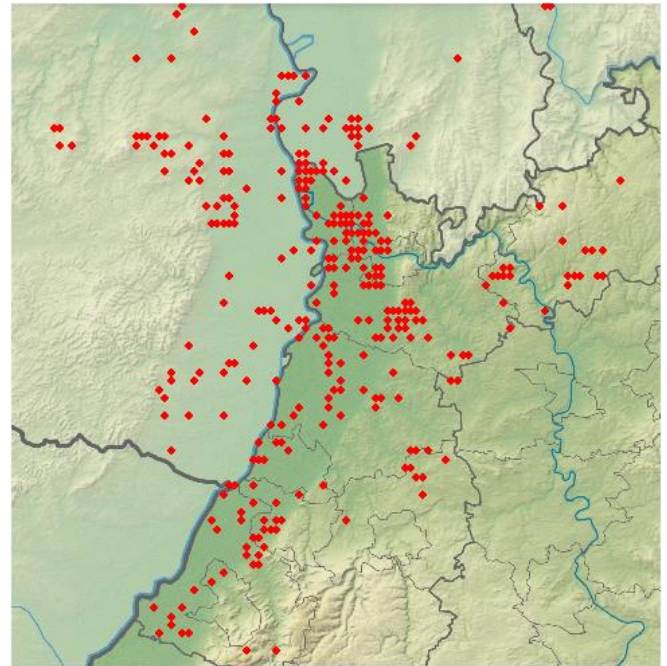
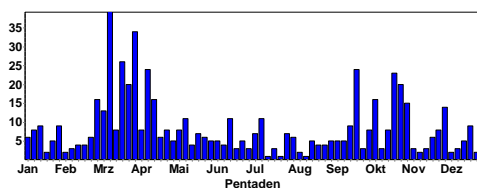

Fasan-Beobachtungen 2018

Rebhuhn:

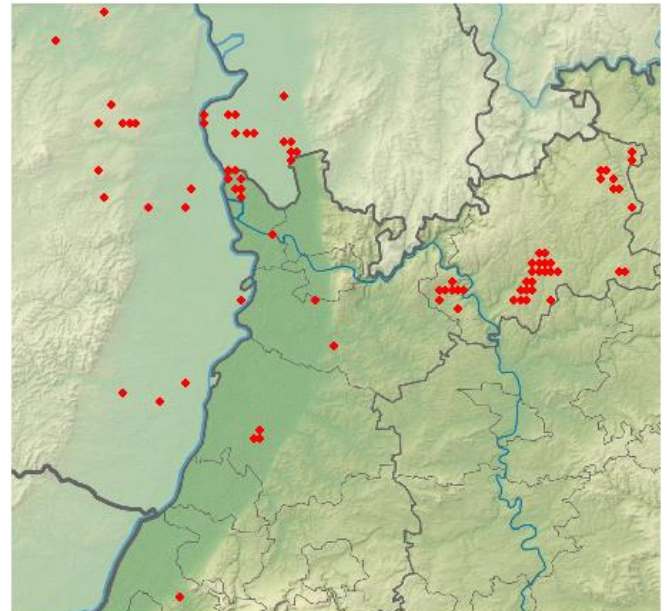

5 Ind. 10.10.18 NSG Weschnitz-Insel von Lorsch (Günther Fehr)
 6 Ind. 27.10.18 Dallau Orlesbächle [6621_1_22n] (Elmar Werling)
 4 Ind. nahe Hans-Ludwig-Turm 27.10.18 NSG Weschnitz-Insel von Lorsch (Peter Petermann)
 4 Ind. 27.10.18 NSG Weschnitz-Insel von Lorsch (Michael Held)
 9 Ind. 04.11.18 Mannheim [6416_2_18s] (MA) (Wolfgang Dreyer)
 1 Ind. 04.11.18 Speyer [6616_2_28n] (SP) (Horst Schaub)
 6 Ind. 16.12.18 Wöllstein [6113_4_48n] (AZ) (Frauke Adorf)
 10 Ind. östl. auf Acker ruhend 27.12.18 NSG Weschnitz-Insel von Lorsch (Natascha Schütze)
 10 Ind. 27.12.18 NSG Weschnitz-Insel von Lorsch (Josef Kreuziger)
 9 Ind. 9x adulte Tiere (9x fliegend) 29.12.18 Lamsheim [6415_4_49s] (RP) (Michael Rademacher)

Auerhuhn:

4 Beobachtungen im Nordschwarzwald

Rosaflamingo:

1 Ind. 01.10.-17.12.18 NSG Aalkistensee (PF) (Tobias Züfle et al.)

Zwergtaucher:



© D. Koch

Zwergtaucher
Jahreszeitliche Verteilung Beobachtungen

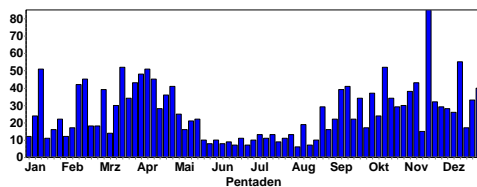

Zwergtaucher
Summen der Pentadenmaxima

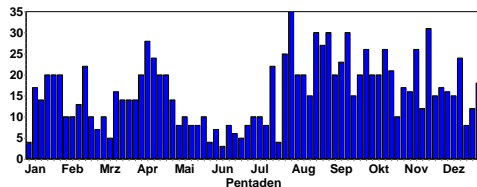

© C. Armbruster

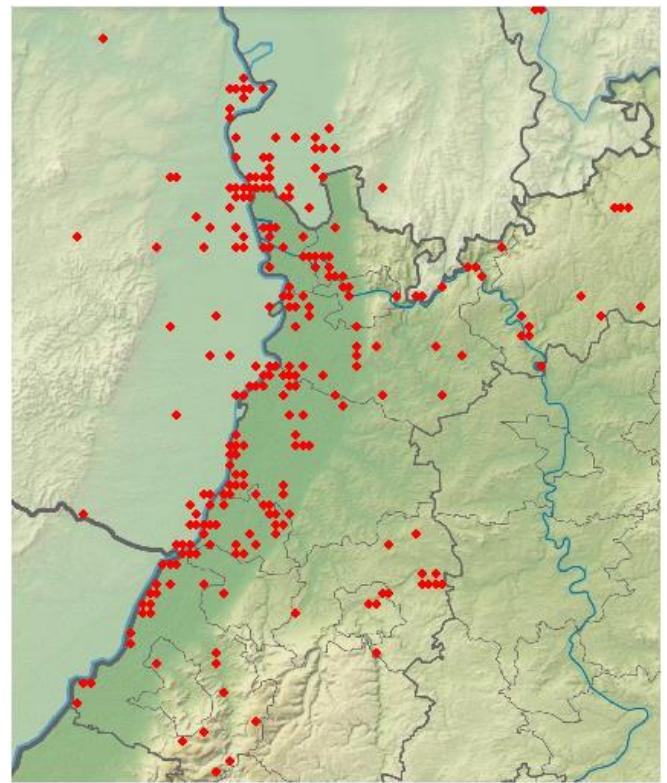

Zwergtaucher-Beobachtungen in 2018

Größere Ansammlungen:

- 31 Ind. 17.11.18 Plittersdorf, NSG Rastatter Rheinaue (Klaus Lechner)
- 26 Ind. 13.10.18 Knielinger See (KA) (Andreas Vogel)
- 26 Ind. 11.11.18 Großes Meerwasser bei Eich (AZ) (Witiko Heuser)
- 24 Ind. 14.12.18 Plittersdorf, NSG Rastatter Rheinaue (Klaus Lechner)
- 23 Ind. 16.12.18 Altrheinhafen MA (WVZ) (MA) (Matthias Feuersenger)
- 21 Ind. 18.10.18 Schwetzingen Schlosspark (HD) (Heidrun Schinke)
- 20 Ind. 05.10.18 NSG Wagbachniederung (KA) (Guido Waldmann)
- 20 Ind. 08.10.18 NSG Wagbachniederung (KA) (Georg Freundlieb)
- 20 Ind. 13.10.18 NSG Wagbachniederung (KA) (Herbert Voith)
- 20 Ind. 13.10.18 NSG Wagbachniederung (KA) (Katharina Blum)
- 20 Ind. Beobachter: Alfred Ullrich. 14.10.18 NSG Wagbachniederung (KA) (Ulrich Mahler)
- 18 Ind. 04.10.18 NSG Wagbachniederung (KA) (Georg Freundlieb)
- 18 Ind. 27.12.18 Roxheimer Altrhein & Silbersee (Günther Fehr)
- 17 Ind. bei nächtlicher Kontrolle 16.10.18 Karlsruhe [6915_4_49s] (KA) (Tobias Wirsing)
- 17 Ind. 31.10.18 NSG Wagbachniederung (KA) (Guido Benzen)
- 17 Ind. 17.11.18 Knielinger See (KA) (Andreas Vogel)
- 17 Ind. 18.11.18 1308180 (WVZ) (MA) (Wolfgang Dreyer)
- 17 Ind. 18.11.18 11121302 (WVZ) (HD) (Thomas Dolich)

17 Ind. 29.11.18 Silbersee bei Roxheim (RP) (Fabian Schrauth)
 17 Ind. 01.12.18 Roxheimer Altrhein & Silbersee (Georg Freundlieb)
 16 Ind. 06.10.18 NSG Wagbachniederung (KA) (Klaus Lechner)
 16 Ind. 10.10.18 NSG Wagbachniederung (KA) (Steffen Tillmanns)
 16 Ind. Gruppe schwimmt auf großem Weiher 18.11.18 Schwetzingen Schlosspark (HD) (Thomas Fichtner)
 16 Ind. 03.11.18 NSG Hinterer Roxheimer Altrhein (Matthias Fehlow)
 16 Ind. 02.12.18 Roxheimer Altrhein & Silbersee (Johannes Ernst)
 15 Ind. 04.10.18 NSG Wagbachniederung (KA) (Frank Wiederoither)

Haubentaucher:

Haubentaucher
Jahreszeitliche Verteilung Beobachtungen

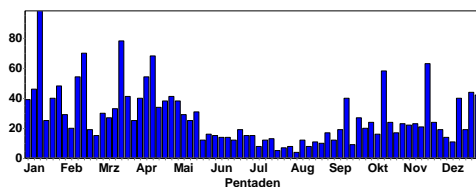

Haubentaucher
Summen der Pentadenmaxima

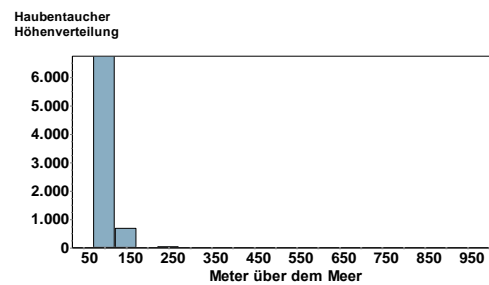
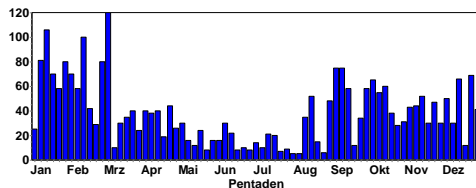

Gewässer der Oberrheinebene unterhalb 150 m NN

Größere Ansammlungen:

69 Ind. 22.12.18 Wörther Rheinhafen (GER) (Fabian Bindrich)
 66 Ind. 16.12.18 11121302 (WVZ) (HD) (Thomas Dolich)
 52 Ind. 16.11.18 Roxheimer Altrhein & Silbersee (Johannes Ernst)
 50 Ind. Beobachterin Marina Franz, belegt mit Foto 16.11.18 Vorderer Roxheimer Altrhein (Ronald Brück)
 50 Ind. 02.12.18 Roxheimer Altrhein & Silbersee (Johannes Ernst)
 47 Ind. 24.11.18 Wörth am Rhein [6915_2_19s] (G (Gerd Schön)
 43 Ind. 02.11.18 Vorderer Roxheimer Altrhein (Fabian Schrauth)
 41 Ind. 16:00. Mitbeobachter: Rudi Buch. 30.12.18 Eicher See (AZ) (Witiko Heuser)
 40 Ind. 10.11.18 Bobenheim-Roxheim [6416_1_13s] (Michael Wink)
 40 Ind. 16.11.18 Vorderer Roxheimer Altrhein (Fabian Schrauth)
 40 Ind. 22.11.18 Roxheimer Altrhein & Silbersee (Johannes Ernst)
 38 Ind. 25.12.18 Oberhausen- Rheinhausen [6716_2] (Ulrich Mahler)
 35 Ind. 27.12.18 Roxheimer Altrhein & Silbersee (Günther Fehr)

Rothalstaucher:

Rothalstaucher
Jahreszeitliche Verteilung Beobachtungen

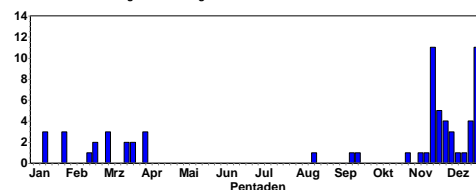

1 Ind. 01.11.18 Silbersee bei Roxheim (RP) (Harald Bott)
 1 Ind. @35644238 11.11.18 NSG LA Fretterloch (HP) (Peter Petermann)
 1 Ind. 16.11.18 Silbersee bei Roxheim (RP) (Fabian Schrauth)
 1 Ind. 17.11.18 Ochsenlachen-See Süd (RP) (Christiane Berritt)
 1 Ind. Diverse MitbeobachterInnen (GNOR-Exkursion)
 18.11.18 Großes Meerwasser bei Eich (AZ) (Michael Schmolz)

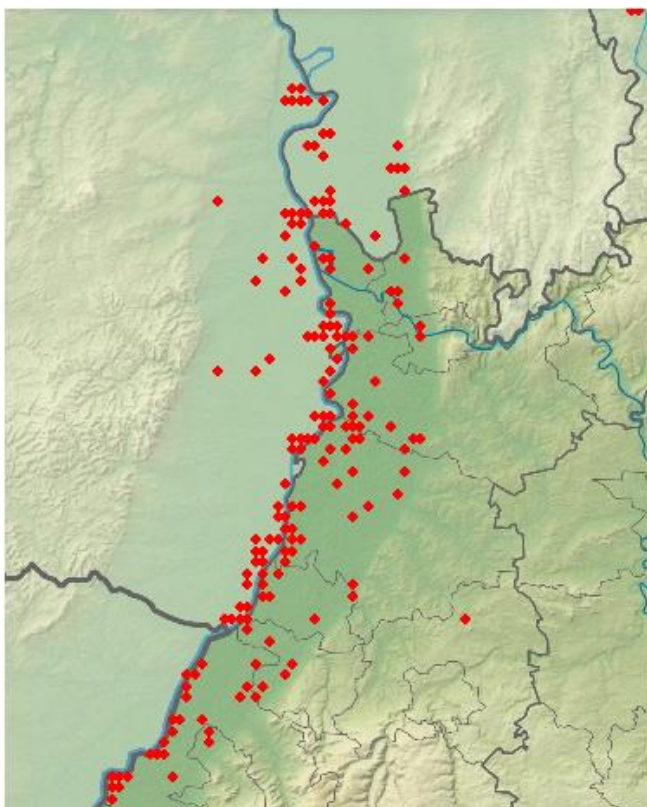

Haubentaucher-Beobachtungen 2018

1 Ind. 18.11.18 Ochsenlachen-See Süd (RP) (Roland Gromes)
 1 Ind. 18.11.18 Marxscher Weiher bei Waldsee (Thomas Dolich)
 1 Ind. 1x 1. KJ / diesjährig 23.11.18 Knielinger See (KA) (Fabian Bindrich)
 1 Ind. 24.11.18 Knielinger See (KA) (Gerd Schön)
 1 Ind. im Ostteil des Silbersees 29.11.18 Silbersee bei Roxheim (RP) (Fabian Schrauth)
 1 Ind. 30.11.18 Großes Meerwasser bei Eich (AZ) (J Ernst)
 1 Ind. 01.12.18 Roxheimer Altrhein & Silbersee (Georg Freundlieb)
 1 Ind. 02.12.18 Knielinger See (KA) (Andreas Vogel)
 1 Ind. 1x adult Wohl bereits wieder auf dem Weg ins PK
 02.12.18 Großes Meerwasser bei Eich (AZ) (Volker Schmidt)
 1 Ind. 07.12.18 Knielinger See (KA) (Anton Firnkies)
 1 Ind. 16.12.18 11121400 (WVZ) (HD) (Thomas Dolich)
 1 Ind. 20.12.18 Badensee Naherholung Lingenfeld (Ulf Janz)
 1 Ind. 22.-31.12.18 Wörther Rheinhafen (GER) (Fabian Bindrich)
 1 Ind. 25.-31.12.18 Großes Meerwasser bei Eich (AZ) (Stefan Dröse et al.)

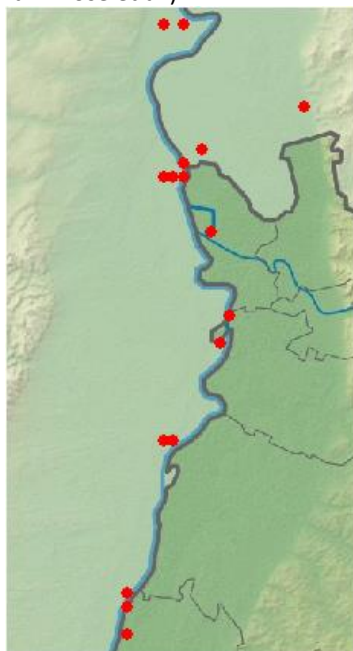
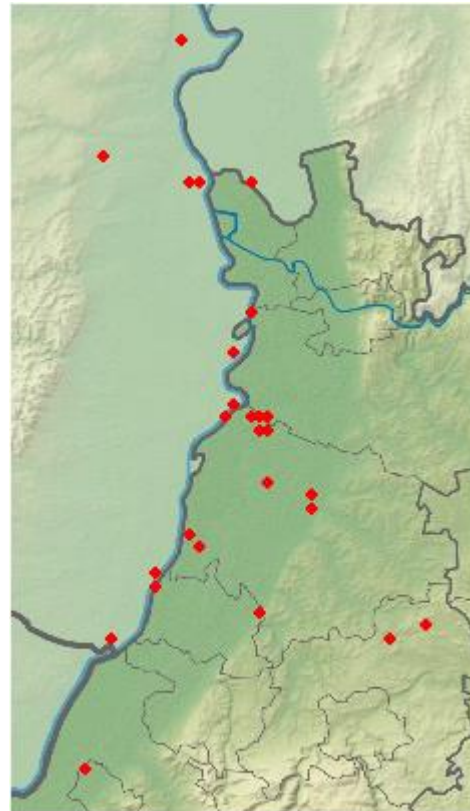

Rothalstaucher-Beobachtungen in 2018

Ohrentaucher:

1 Ind. 06.12.18 Abgrabung Liedolsheim (KA) (Fabian Schrauth)
 1 Ind. 15.12.18 Rhein-km 342 [7014_4_59s] (RA) (Frédérique Merck)

Schwarzhalstaucher:

Schwarzhalstaucher
Jahreszeitliche Verteilung Beobachtungen

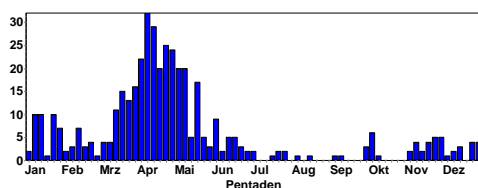

1 Ind. 04.-8.10.18 NSG Wagbachniederung (KA) (Georg Freundlieb et al.)
 1 Ind. 02.11.18 Vorderer Roxheimer Altrhein (Fabian Schrauth)
 2 Ind. 11.-24.11.18 Wörther Rheinhafen (GER) (Andreas Vogel et al.)
 1 Ind. 16.11.18 Vorderer Roxheimer Altrhein (Fabian Schrauth)
 1-4 Ind. 18.11.-31.12.18 Silbersee bei Roxheim (RP) (Roland Gromes et al.)
 2 Ind. 06.12.18 Linkenheim Streitköpfe (KA) (Fabian Schrauth)
 1 Ind. am Anglersee 07.12.18 Wäldchen südl. Lampertheim [64] (Fabian Schrauth)
 2 Ind. 13.12.18 NSG Aalkistensee (PF) (Gerold Vitzthum)
 1 Ind. 22.-31.12.18 Wörther Rheinhafen (GER) (Fabian Bindrich et al.)

Sterntaucher:

1 Ind. 10.-12.11.18 Wörth am Rhein [6915_2_19s] (G (Gerd Schön et al.)

Sterntaucher
Jahreszeitliche Verteilung Beobachtungen

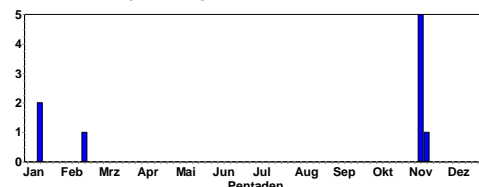

Prachtaucher:

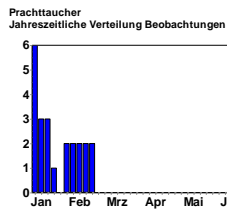

1 Ind. 21.-22.12.18 Fermasee NSG Altrhein Neuburg (Klaus Lechner et al.)

1 Ind. 23.12.18 Rheinstetten [7015_2_17n] (KA) (Joachim Frisch)

Eistaucher:

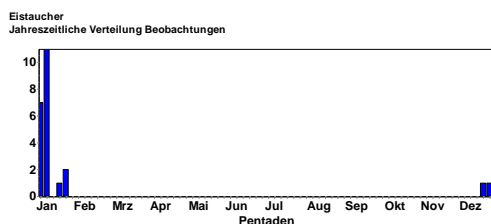

1 Ind. 21.12.18 Fermasee NSG Altrhein Neuburg (Joc Winter)

1 Ind. 23.12.18 Fermasee NSG Altrhein Neuburg (Anton Firnkies)

Kormoran:

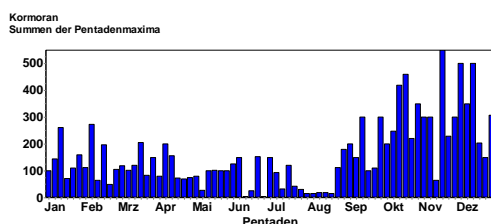
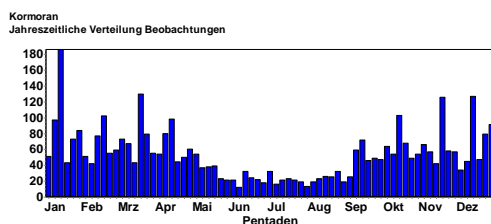

Größere Ansammlungen:

350 Ind. 08.12.18 NSG MeckersheimerTongrube (Michael Wink)

307 Ind. 4_3 Schlaf- / Sammelplatz 31.12.18 NSG LA Fretterloch (HP) (Peter Petermann)

292 Ind. 16.12.18 11121302 (WVZ) (HD) (Thomas Dolich)

259 Ind. 4_3 Schlaf- / Sammelplatz 15:45 am Schlafplatz, Einflug vermutl. noch nicht beendet 05.11.18 NSG LA Fretterloch (HP) (Peter Petermann)

250 Ind. (250x fliegend) 19.10.18 O Meckersheim [6716_2_16s] (R) (Simon Steiger)

250 Ind. 15.12.18 Berghäuser Altrhein (RP) (Michael Wink)

247 Ind. 4_3 Schlaf- / Sammelplatz Einflug bis mind. 19:09

08.10.18 NSG LA Fretterloch (HP) (Peter Petermann)

220 Ind. 24.10.18 Vorderer Roxheimer Altrhein (Harald Bott)

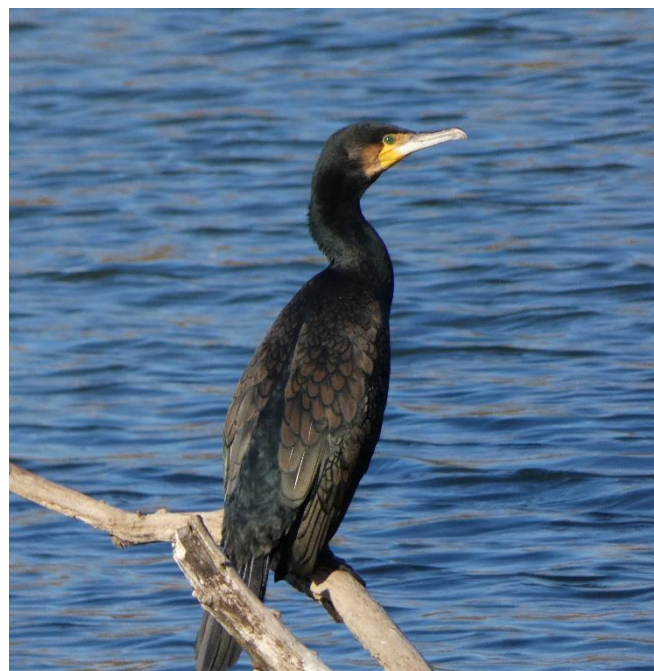

© D. Koch

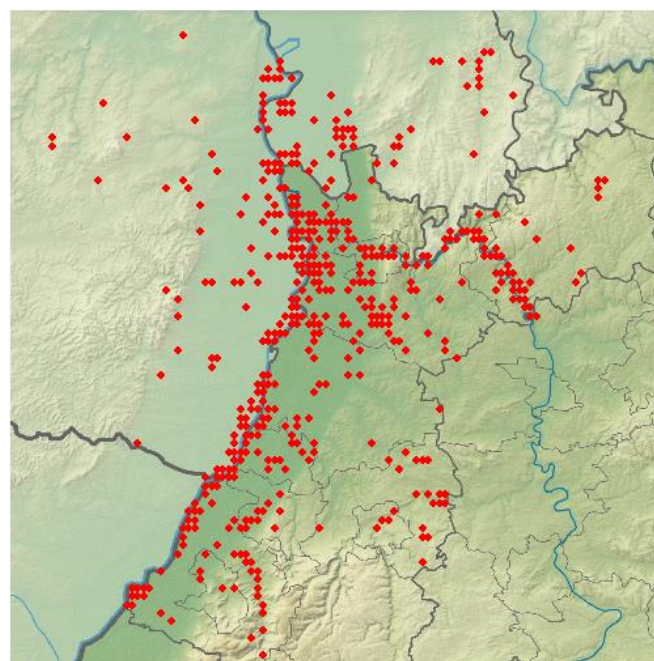

Kormoran-Beobachtungen 2018

218 Ind. 160x adulte / 58x immature 1 dj. mit Aluring rechts, nicht ablesbar 30.10.18 NSG LA Heegwasser (HP) (Peter Petermann)

204 Ind. 4_3 Schlaf- / Sammelplatz Zählung 16:40, bis 17:00 keine Einflüge mehr 19.12.18 NSG LA Fretterloch (HP) (Peter Petermann)

200 Ind. 01.12.18 Rhein-km 342 [7014_4_59s] (RA) (Gerd Schön)

200 Ind. 01.11.18 NSG MeckersheimerTongrube (Harald Bott)

200 Ind. 25.11.18 NSG MeckersheimerTongrube (Eberhard Körner)

200 Ind. 28.11.18 Altrip [6516_4_48s] (RP) (Alfred Amberger)
 200 Ind. 01.12.18 Neuhofener Altrhein NSG alt (R (Alfred Amberger)
 182 Ind. 16.12.18 Berghäuser Altrhein (WVZ) (SP) (Bernhard Glaß)

Rohrdommel:

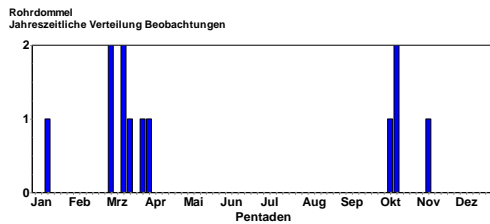

1 Ind. 12.10.18 NSG Wagbachniederung (KA) (Gerold Dobler)
 1 Ind. SW ziehend zieht ca. 19:25 ab 13.10.18 NSG Wagbachniederung (KA) (Jürgen Blessing)
 3 Ind. SW ziehend ziehen 19:22 ab 14.10.18 NSG Wagbachniederung (KA) (Jürgen Blessing)
 1 Ind. Fliegend zwischen Blänke und Turm 10.11.18 NSG Spieß (Volker Schmidt)

Silberreiher:



© C. Armbruster

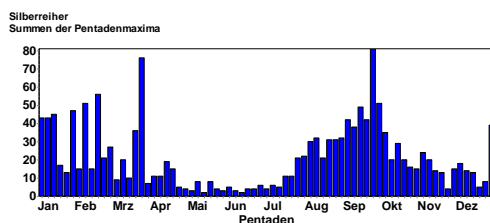
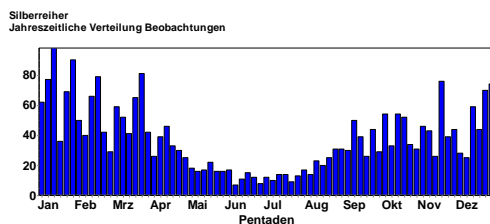

© B. Steiner

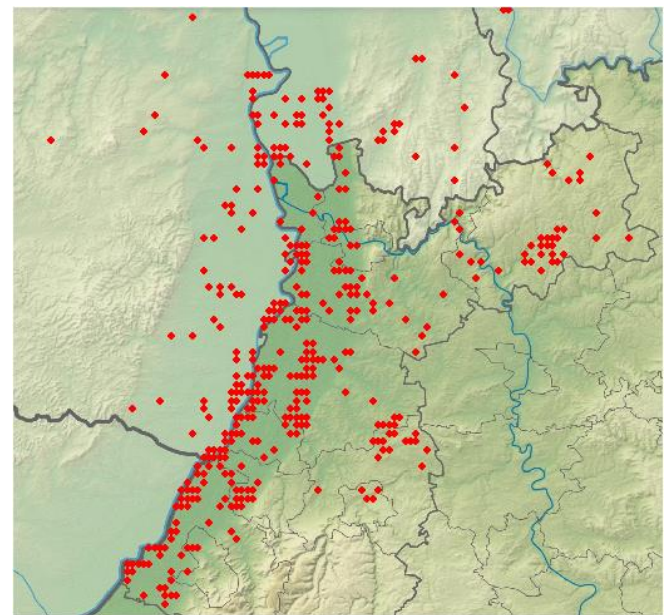

Silberreiher-Beobachtungen 2018

Größere Ansammlungen (z.B. an Schlafplätzen):

39 Ind. 01.10.18 NSG Wagbachniederung (KA) (Ulrich Mahler)
 39 Ind. 4_3 Schlaf- / Sammelplatz Einflug 16:45-17:05
 31.12.18 NSG LA Welsches Loch (HP) (Peter Petermann)
 35 Ind. 03.10.18 NSG Wagbachniederung (KA) (Stefan Hillmer)
 29 Ind. 14.10.18 Karlsruhe [6916_1_12s] (KA) (Uli Kofler)
 28 Ind. 04.10.18 NSG Wagbachniederung (KA) (Frank Wiederoither)
 26 Ind. 14.10.18 Karlsruhe [6915_2_30n] (KA) (Steffen Tillmanns)
 25 Ind. 06.10.18 NSG Wagbachniederung (KA) (Günther Fehr)
 24 Ind. 02.11.18 NSG Hinterer Roxheimer Altrhein (Fabian Schrauth)
 21 Ind. 13.10.18 NSG Wagbachniederung (KA) (Herbert Voith)
 21 Ind. 13.10.18 NSG Wagbachniederung (KA) (Katharina Blum)
 20 Ind. 05.10.18 NSG Wagbachniederung (KA) (Guido Waldmann)

20 Ind. 06.10.18 NSG Wagbachniederung (KA) (Georg Freundlieb)
 20 Ind. 07.10.18 NSG Wagbachniederung (KA) (Georg Freundlieb)
 20 Ind. 08.10.18 NSG Wagbachniederung (KA) (Ulrich Mahler)
 20 Ind. 12.10.18 NSG Wagbachniederung (KA) (Ulrich Mahler)
 20 Ind. 17.10.18 Waghäusel [6717_1_21s] (KA) (Rainer Engelhardt)
 20 Ind. 11.11.18 NSG Wagbachniederung (KA) (Herbert Voith)
 20 Ind. Beobachterin Marina Franz, belegt mit Foto
 22.10.18 NSG Hinterer Roxheimer Altrhein (Ronald Brück)
 19 Ind. 13.10.18 Murgmündung (RA) (Klaus Lechner)
 19 Ind. 14.10.18 NSG Wagbachniederung (KA) (Ulrich Mahler)
 19 Ind. 02.11.18 Knielinger See (KA) (Andreas Vogel)
 19 Ind. auffallend scheu 05.11.18 NSG LA Heegwasser (HP) (Peter Petermann)
 18 Ind. 14.10.18 11110700 (WVZ) (RP) (Dieter Raudszus)
 18 Ind. 4_14 W ziehend 06.12.18 Bornheim [6715_3_41s] (SÜW) (Ulf Janz)
 17 Ind. 19.10.18 NSG Wagbachniederung (KA) (Ulrich Mahler)
 16 Ind. 01.10.18 Bruchsal [6817_1_23n] (KA) (Johannes Ernst)
 16 Ind. 24.10.18 NSG Hinterer Roxheimer Altrhein (Harald Bott)
 15 Ind. 11.10.18 Saalbachniederung (gesamt) (KA) (Niko Falk)
 15 Ind. 14.10.18 NSG Wagbachniederung (KA) (Petra Ulrich)
 15 Ind. 22.10.18 NSG Wagbachniederung (KA) (Ulrich Sach)
 15 Ind. Zuzug heute 29.10.18 29.10.18 Eggenstein-Leopoldshafen [6816 (Walther Feld)
 15 Ind. Beobachter: Alfred Ullrich. 01.12.18 NSG Wagbachniederung (KA) (Ulrich Mahler)
 15 Ind. 01.11.18 NSG Ochsenlache (RP) (Harald Bott)



© J. Dreher

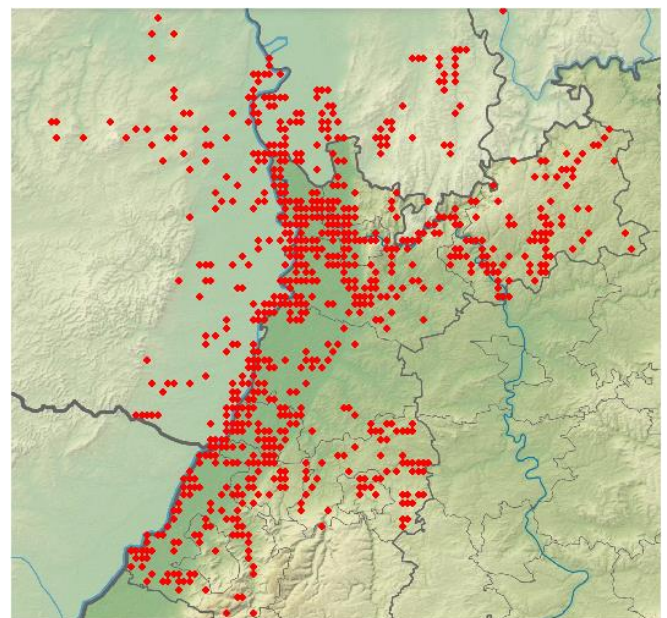

Graureiher-Beobachtungen 2018

Graureiher:

Graureiher
Jahreszeitliche Verteilung Beobachtungen

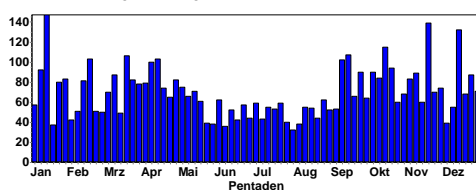

Graureiher
Summen der Pentadenmaxima

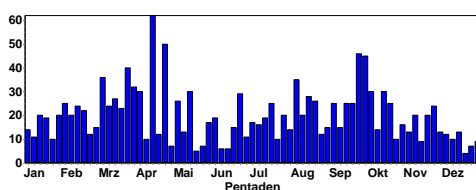

Größere Ansammlungen:

30 Ind. 05.10.18 NSG Wagbachniederung (KA) (Guido Waldmann)
 30 Ind. 14.10.18 Karlsruhe [6916_1_12s] (KA) (Uli Kofler)
 25 Ind. 04.10.18 NSG Wagbachniederung (KA) (Frank Wiedlerother)
 25 Ind. 18.10.18 Abgrabung Kleiner Bodensee (KA) (Steffen Tillmanns)
 24 Ind. 25.11.18 NSG Mecktersheimer Tongrube (Hans-Va-lentin Bastian)
 22 Ind. 06.10.18 NSG Wagbachniederung (KA) (Günther Fehr)
 20 Ind. 06.10.18 NSG Wagbachniederung (KA) (Guido Waldmann)
 20 Ind. 14.10.18 NSG Wagbachniederung (KA) (Michael Rumberger)
 20 Ind. morgens 18.11.18 Lampertheimer Altrhein (Peter Petermann)

20 Ind. 17.11.18 NSG MeckersheimerTongrube (Stella Mielke)
 19 Ind. 14x adulte / 5x 1. KJ / diesjährige 18.11.18 Altrhein-
 hafen MA (WVZ) (MA) (Matthias Feuersenger)
 18 Ind. 20.10.18 NSG Wagbachniederung (KA) (Stéphane Goubert)
 17 Ind. 15.10.18 NSG Roßweiher (PF) (Eberhard Körner)
 17 Ind. 24.11.18 Ketscher Rheininsel (HD) (Guido Wald-
 mann)
 10.18 NSG LA Heegwasser (HP) (Peter Petermann)

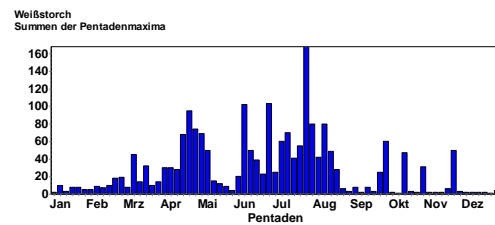

Purpurreiher:

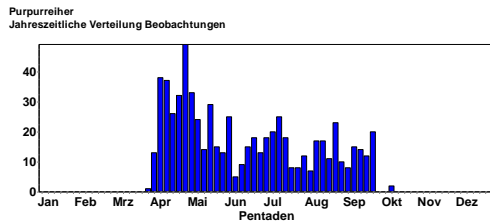

Sehr später Abzügler:

1 Ind. 1x 1. KJ / diesjährig Eindeutig erkannt durch typische
 gelbbraune Färbung (bekannt vom hiesigen Brutplatz).
 08.10.18 NSG Wagbachniederung (KA) (Ulrich Mahler)

Weißstorch:



© B. Steiner

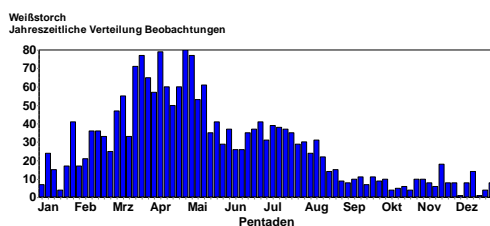

Weitgehender Abzug der Brutpopulation.

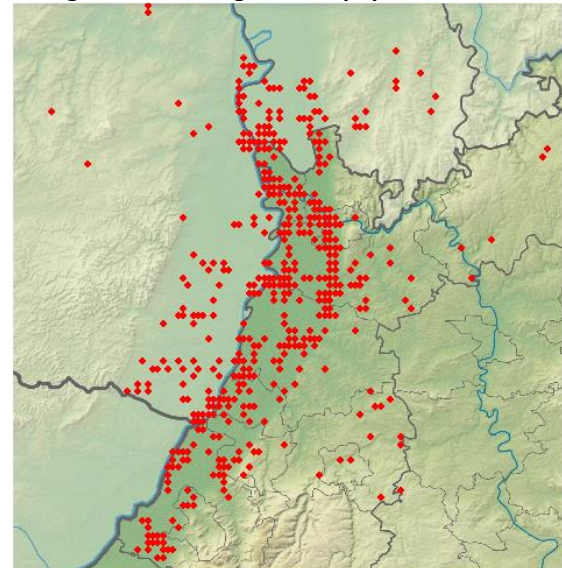

Weißstorch-Beobachtungen in 2018

Größere Trupps:

50 Ind. überfliegend 22.11.18 Mannheim [6516_2_19s]
 (MA) (Thomas Langenberg)
 47 Ind. 13.10.18 Altrhein Bärensee (RA) (Klaus Lechner)
 31 Ind. 28.10.18 Neuhofener Altrhein NSG (A Amberger)
 6 Ind. 17.11.18 Rheinstetten (KA) (Gerd Schön)
 4 Ind. 17.11.18 Luisenpark (MA) (Harald Bott)
 4 Ind. 28.12.18 Mannheim (MA) (Matthias Feuersenger)
 4 Ind. 28.12.18 Luisenpark (MA) (Harald Bott)

Fischadler:

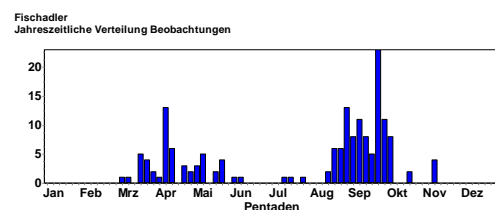

© C. Armbruster

Ausgeprägter Herbstzug

Späte Nachweise

1 Ind. O ziehend 19.10.18 Neunkirch. Leidenh.hof [6620_1 (Thomas Falk)

1 Ind. 20.10.18 NSG Kopflache am Friesenheime (Dieter Ebert)

1 Ind. Beobachter: Volker Voigtländer zog neckaraufwärts

09.11.18 Heidelberg NAte Brücke (HD) (Armin Konrad)

1 Ind. @35645934 11.11.18 Großes Meerwasser bei Eich (AZ) (Volker Schmidt)

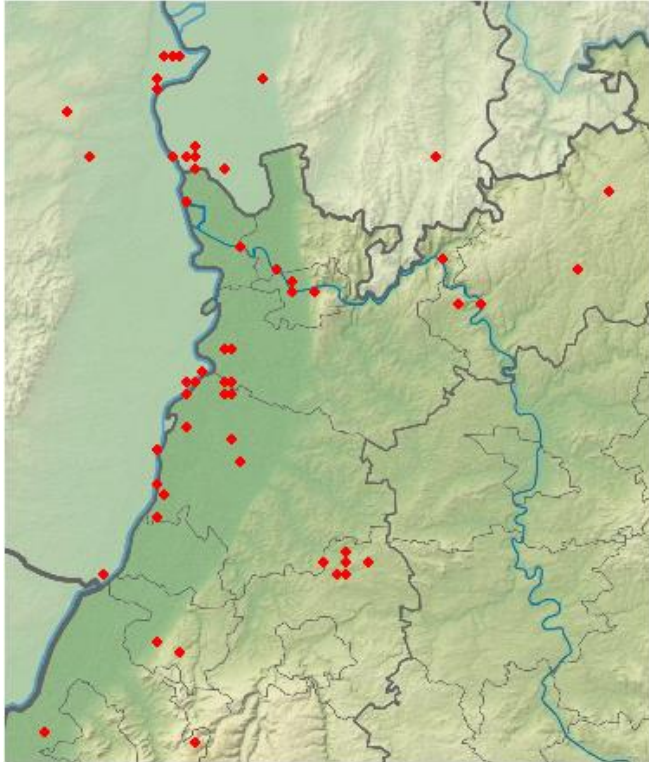

Fischadler-Beobachtungen in 2018

Wespenbussard:

Wespenbussard
Jahreszeitliche Verteilung Beobachtungen

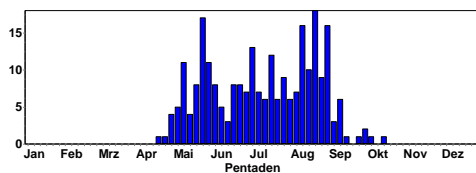

Späte Beobachtungen:

1 Ind. 06.10.18 Malsch [7116_1_15s] (KA) (Meike Albert)

2 Zug. 15.10.18 Buchen, MOS (P.u.G.Rückert)

Kornweihe:

Kornweihe
Jahreszeitliche Verteilung Beobachtungen

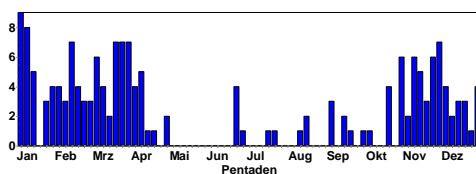

© C. Armbruster

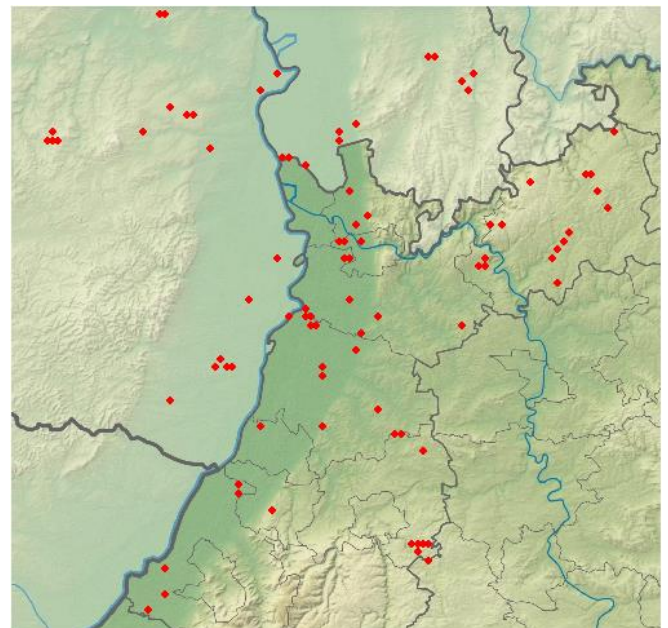

Kornweihen-Beobachtungen 2018

Rohrweihe:

Rohrweihe
Jahreszeitliche Verteilung Beobachtungen

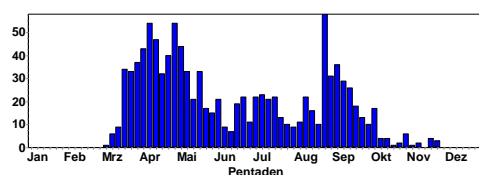

Abzug und Durchzug bis Anfang Oktober; nur 1 diesjähriger Vogel bis 25.11.18 in der Wagbachniederung.

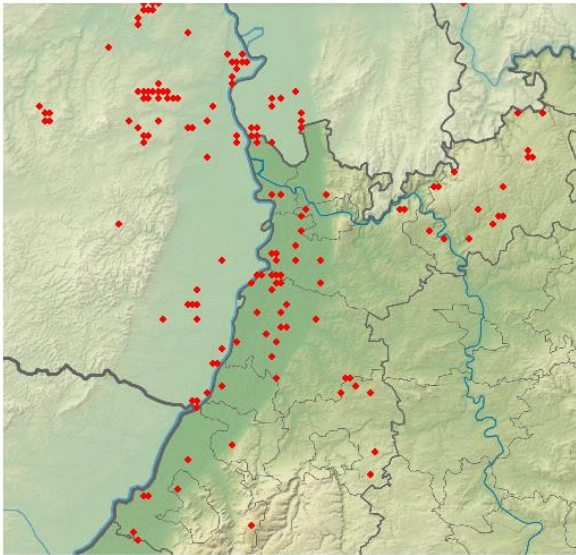

Rohrweihen-Beobachtungen in 2018

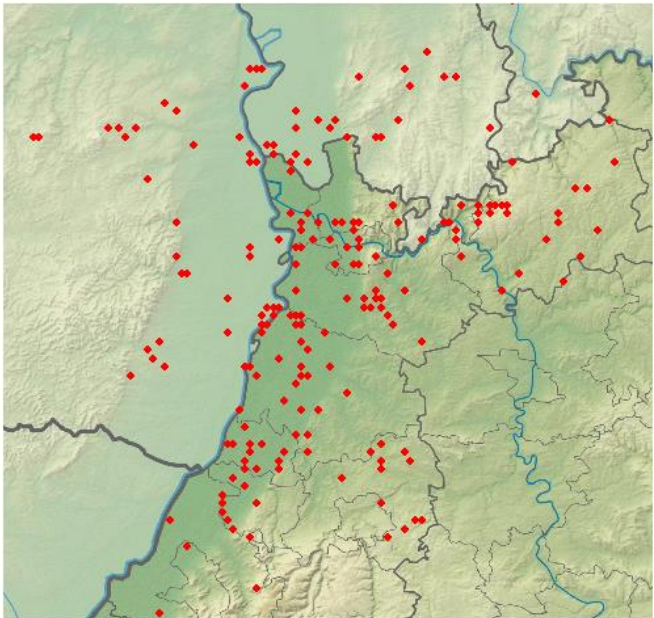

Habicht-Beobachtungen in 2018

Habicht:

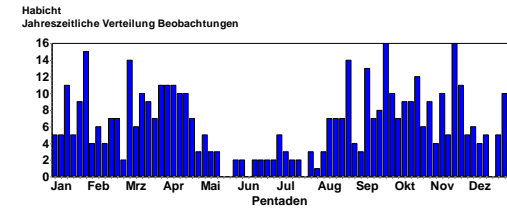

Sperber:

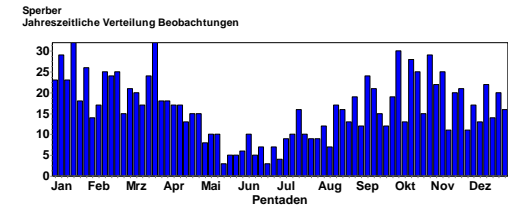

© C. Armbruster



© W. Fischer

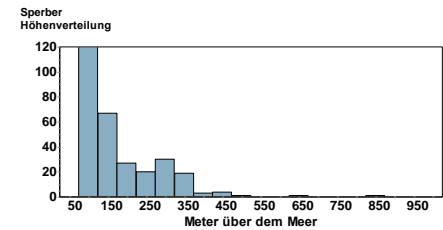
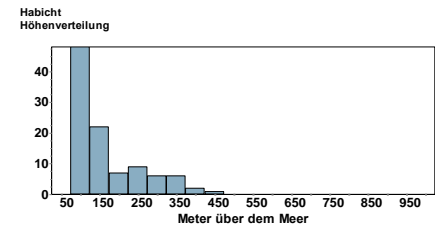

Durchzug von Sept.-Nov.

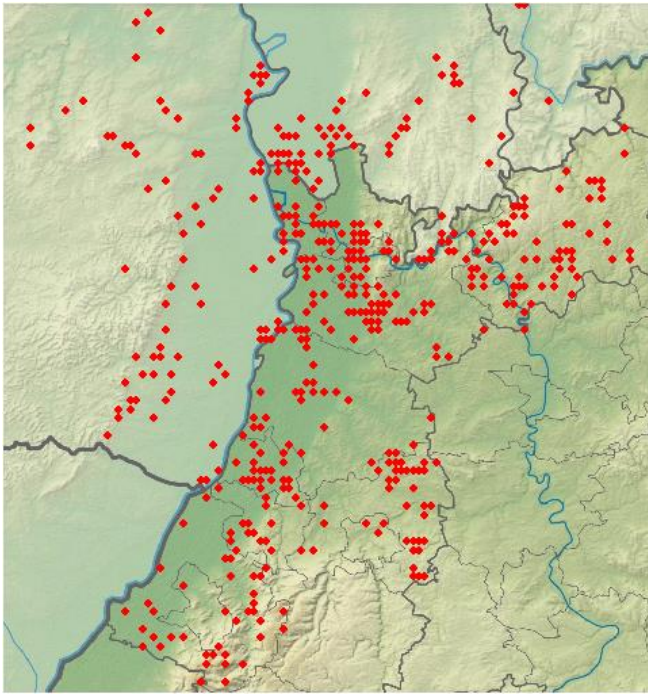

Sperber-Beobachtungen in 2018

Rotmilan:

Rotmilan
Jahreszeitliche Verteilung Beobachtungen

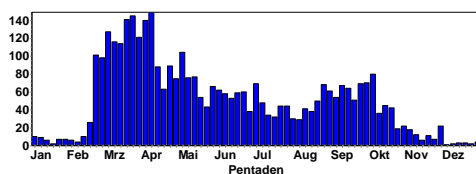

Rotmilan
Summen der Pentadenmaxima

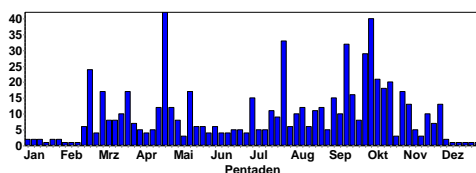

© C. Armbruster

Noch Durchzug im November; Dezember-Daten:

- 1 Ind. 01.12.18 Dossenheim Steinbruch Leferenz (M Ziara)
- 2 Ind. 01.12.18 Neckaranstau Ladenburg (HD) (Armin Konrad)
- 1 Ind. 01.12.18 Knittlingen (PF) (Eberhard Körner)

- 1 Ind. SW ziehend dz SW 01.12.18 Knittlingen [6918_4_36s] (PF) (Eberhard Körner)
- 1 Ind. SW ziehend 01.12.18 NSG Wagbachniederung (KA) (Martin Grimm)
- 13 Ind. 01.12.18 Malsch [7116_1_15s] (KA) (Meike Albert)
- 1 Ind. Süd-West fliegend. 01.12.18 Schönbrunn [6519_4_47n] (HD) (Rainer Engelhardt)
- 13 Ind. dz 01.12.18 Völkersbach [7116_1_14s] (KA) (Andreas Kaiser)
- 1 Ind. 01.12.18 Linkenheim-Hochstetten (Saskia Heß)
- 2 Ind. kreisend, dann nach S abwandernd 01.12.18 Fürth [6318_2_28s] (HP) (Albert Jakob)
- 12 Ind. 4_13 SW ziehend 01.12.18 Albig [6214_2_09s] (AZ) (Heike Sichtung)
- 6 Ind. 01.12.18 Ludwigshafen am Rhein [6516_2_] (Ronald Kulb)
- 8 Ind. In loser Formation Richtung Süd ziehend 01.12.18 W Mörzheim (Setzerberg) [6814_] (Jürgen Kutzer)
- 2 Ind. 02.12.18 Heidelberg Philosophenweg (Kai Dworschak)
- 1 Ind. 10.12.18 Knittlingen [6918_4_46s] (PF) (Eberhard Körner)
- 1 Ind. SW ziehend SW-ziehend. 10.12.18 Mudau NO [6421_3_33s] (MOS) (Christina Kunze)
- 1 Ind. 13.12.18 Bad Rotenfels Nord [7115_4_49s] (Werner Seiler)
- 1 Ind. 13.12.18 Ottersweier Nord [7314_2_17n] (Werner Jansen)
- 1 Ind. 14.12.18 Bad Rotenfels [7115_4_59n] (RA) (Werner Seiler)
- 1 Ind. 20.12.18 Gaggenau West [7115_4_59s] (RA) (Werner Seiler)
- 1 Ind. 20.12.18 HRB Neumatten, Bühl (RA) (Martin Böschart)
- 1 Ind. Über dem Sachsenbuckel in Richtung Westen fliegend 20.12.18 Lorsch Süd Tennisplätze [6317_] (Christian Zurek)
- 1 Ind. 23.12.18 Knittlingen [6918_4_48s] (PF) (Eberhard Körner)
- 1 Ind. 23.12.18 Winkel/Winklerhof [7115_4_39s] (Otmar Schmitt)
- 1 Ind. überfliegend 28.12.18 Mannheim [6416_2_20s] (MA) (Fabian Schrauth)
- 1 Ind. 28.12.18 Rheinstetten [7015_2_17n] (KA) (Joc Winter)
- 1 Ind. 30.12.18 Vimbuch Ost [7214_4_48s] (RA) (Angelika Göser)
- 1 Ind. 30.12.18 Bad Rotenfels Nord [7115_4_49s] (Werner Seiler)

Rotmilan
Höhenverteilung

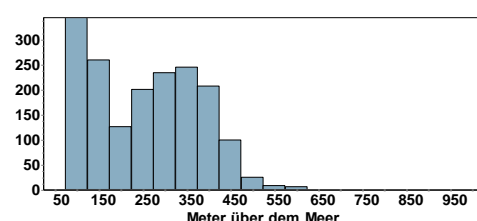

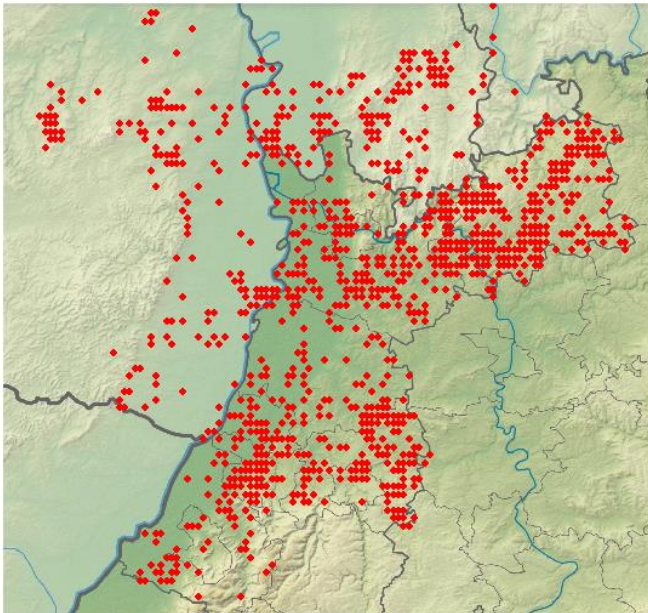

Rotmilan-Beobachtungen in 2018. Häufig oberhalb 250 m NN

Seeadler:

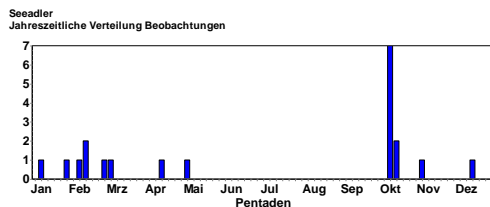

Offenbar hält sich 1 adulter Seeadler in der Region auf.



Seeadler jagt Mittelmeermöwe © M. Wink

1 Ind. 1x adult Voll ausgefärbt. Rastet auf Pappel (Pointer), dann von zwei Mäusebussarden gehasst, auffliegend Richtung Berghäuser Altrhein. Später dort wiedergefunden. (1x stationär) 12.10.18 Insel Flotzgrün (RP) (Simon Steiger)
 1 Ind. 1x adult Selber Vogel, der zuvor auf der Insel Flotzgrün aufflog. Jagt Nilgänse und Lachmöwen. Eine Nilgans entkommt um Haaresbreite, stürzt sich bei der Flucht wenig elegant in die 12.10.18 Berghäuser Altrhein (RP) (Simon Steiger)
 1 Ind. Adulter Seeadler mobbt Kraniche 03.11.18 Zeiskam [6715_4_46n] (GER) (Joachim Zürker)

1 Ind. 1 adult; jagt alle Saatgänse, Blässgänse und Graugänse auf 15.12.18 NSG Mecktersheimer Tongrube (Michael Wink)



© M. Wink

Raufußbussard:

1 Ind. rüttelnder Vogel, der gegen den Wind gerichtet nach Beute am Boden Ausschau hält. 06.10.18 NSG LA zentrale Ackerfläche [6 (Peter Skrabek)

Mäusebussard:

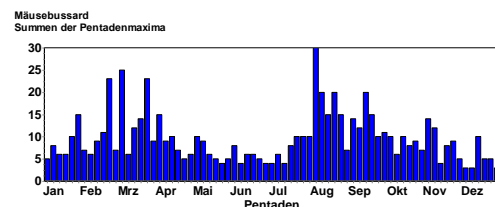
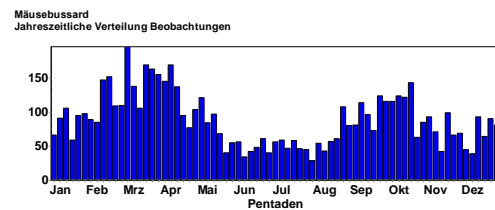

Durchzug im September/Oktober



© C. Armbruster

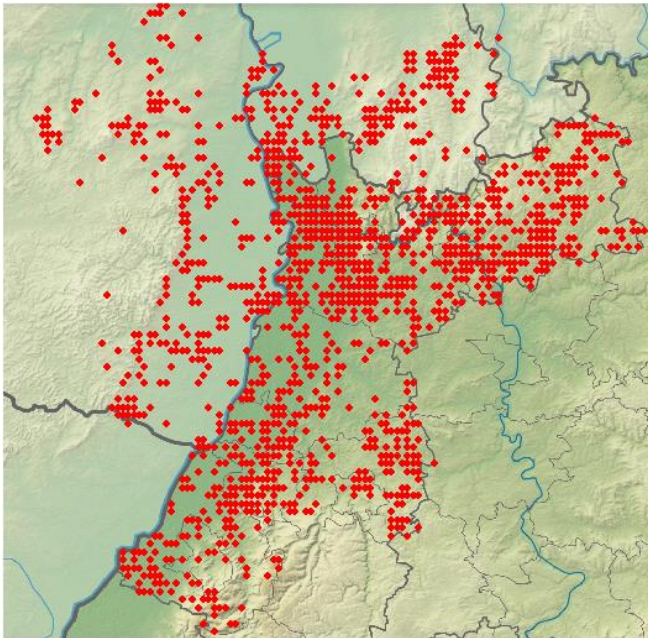

Mäusebussard-Beobachtungen in 2018. Allgemein verbreitet. Lücken zeigen an, welche Gebiete in der Kurpfalz schlecht erfasst wurden.

Merlin:

Merlin
Jahreszeitliche Verteilung Beobachtungen

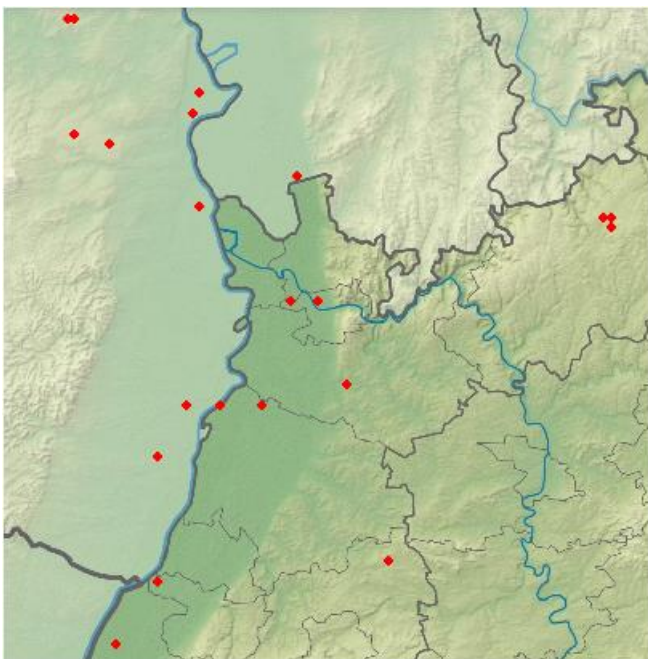
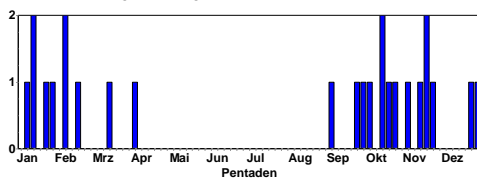

Merlin-Beobachtungen in 2018. Seltener Durchzügler und Wintergast

- 1 Ind. 1x weibchenfarbig 03.10.18 Vogelschutzgebiet Ober-Hilbers (Jochen Wiegand)
- 1 Ind. Wird von Krähe gemobbt 13.10.18 VSG Ackerplateau Ober-Flörsheim (Volker Schmidt)

- 1 Ind. 1x Männchen 15.10.18 NSG Roßweiher (PF) (Eberhard Körner)
- 1 M 20.10.18 Walldürn NSG Lappen, MOS (P.u.G.Rückert)
- 1 Ind. 26.10.18 Walldürn NSG Lappen, MOS (P.u.G.Rückert)
- 1 Ind. 02.11.18 Eich-Gimbsheimer Altrhein (Markus Forst)
- 1 Ind. 1x 1. KJ / diesjährig 16.11.18 Vogelschutzgebiet Ober-Hilbers (Hans-Georg Folz)
- 1 Ind. 19.11.18 Rastatt [7115_1_11n] (RA) (Jannik Stipp)
- 1 Ind. 1x Weibchen adult 19.11.18 NSG Altnacker Heidelberg Wieblingen (Klaus Hofmann)
- 1 Ind. 1x Weibchen jagend 23.11.18 Bellheim [6815_2_17n] (GER) (Joachim Zürker)
- 1 M 23.12.18 Hainstadt, MOS (P.u.G.Rückert)
- 1 Ind. 1x weibchenfarbig. Schlägt im rasanten Jagdflug erfolgreich einen Star aus einem fliegenden Schwarm heraus und fliegt mit seiner Beute in den Greifen weit nach Osten ab. Mitbeobachte 29.12.18 NSG Spieß (Andreas Thiele)

Baumfalte:

Baumfalte
Jahreszeitliche Verteilung Beobachtungen

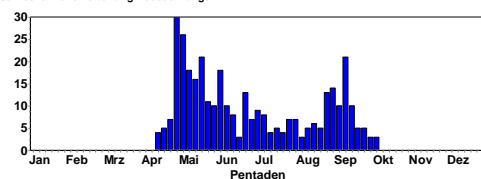

Abzug bis Mitte Oktober; Spätbeobachtungen:

- 3 Ind. 03.10.18 Eich [6216_1_24s] (AZ) (Matthias Schleuning)
- 1 Ind. 1x 1. KJ / diesjährig Libellenfang 07.10.18 Eich-Gimbsheimer Altrhein (Volker Schmidt)
- 1 Ind. 07.10.18 NSG Spieß (Witiko Heuser)

Würgfalke: (Ausnahmeerscheinung!)

- 1 Ind. 1x 1. KJ / diesjährig Jungvogel mit rotem Farbring, vermutlich aus slowakischem Beringungsprojekt (laut CR-Birding) 08.10.-16.11.18 Mannheim Feudenheim [6517_1_13 (Martin Grimm und sehr viele andere Birder); nährt regelmäßig auf einem Hochspannungsmast



© M. Grimm

Wanderfalke:

Wanderfalke
Jahreszeitliche Verteilung Beobachtungen

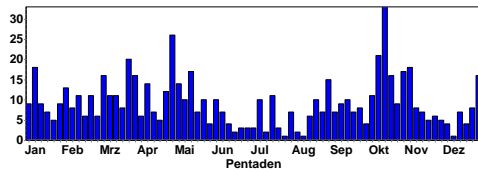

Offenbar Durchzug im Oktober bis Anfang November

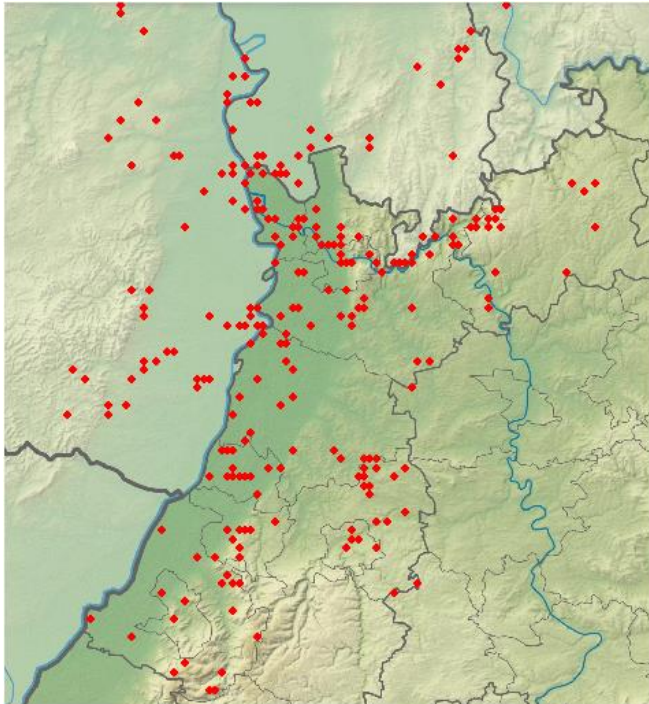

Wanderfalken-Beobachtungen in 2018

Wanderfalke
Höhenverteilung

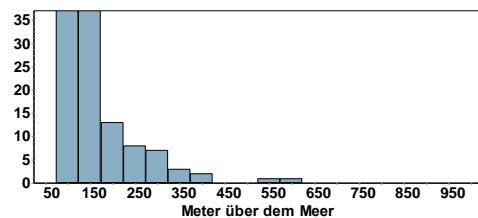

Turmfalke:

Turmfalke
Jahreszeitliche Verteilung Beobachtungen

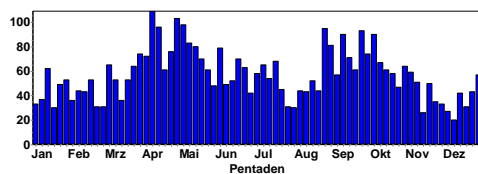

Insektenjagender Turmfalke © C. Armbruster

Teilweiser Abzug aus den Brutgebieten im Winterhalbjahr.

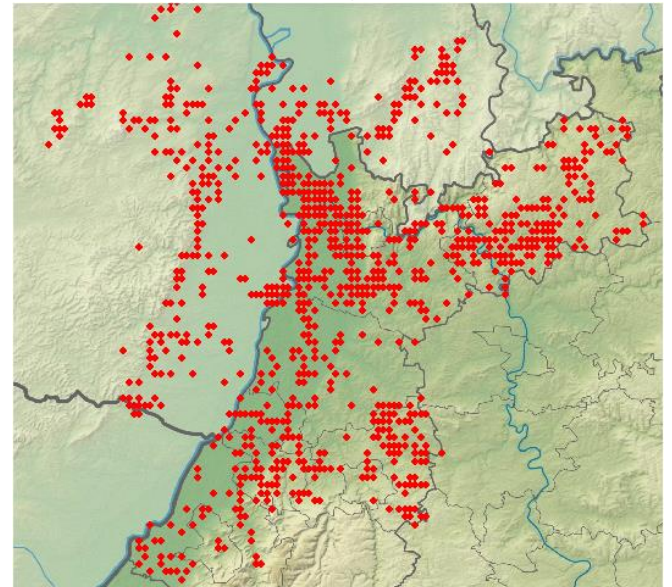

Turmfalken-Beobachtungen in 2018

Kranich:



© C. Bernitt

Kranich
Jahreszeitliche Verteilung Beobachtungen

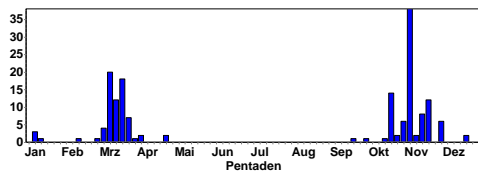

Kranich
Summen der Pentadenmaxima

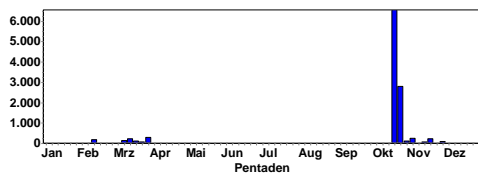

Wasserralle:

Wasserralle
Jahreszeitliche Verteilung Beobachtungen

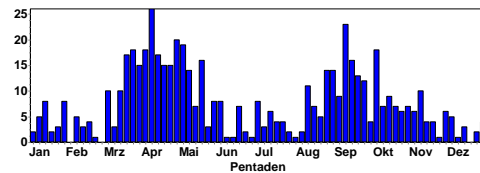

Teilweiser Abzug der Brutvögel



© B. Steiner



Altvögel + Jungvögel © C. Bernitt

Zwischen 20.10. und 10.11. streifte uns der jährliche Herbstzug der Kraniche

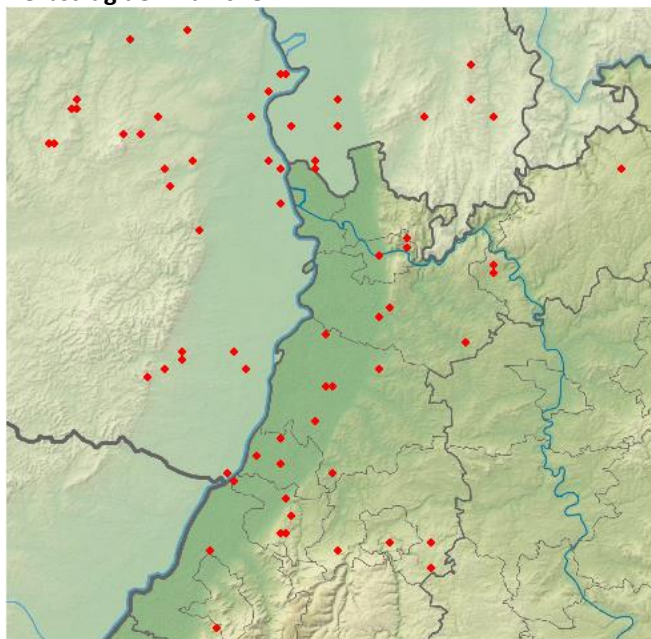

Kranich-Beobachtungen vom 1.10.-31.12.18

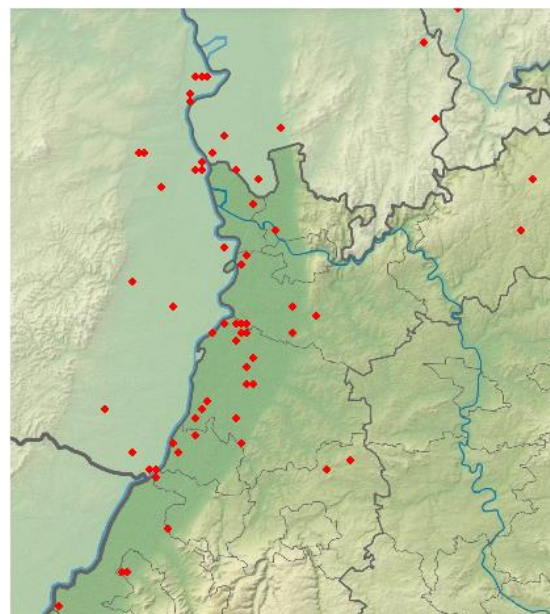

Wasserrallen-Beobachtungen in 2018

Tüpfelsumpfhuhn:

Tüpfelsumpfhuhn
Jahreszeitliche Verteilung Beobachtungen

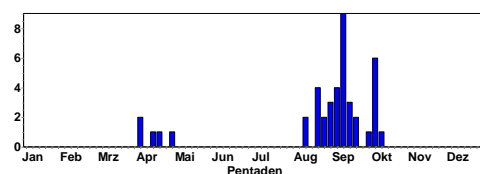

Ungewöhnlich viele Herbstbeobachtungen

1 Ind. 01.10.18 Bruchsal [6817_1_02s] (KA) (Werner Debatin)

1 Ind. nahe der Bank auf Nahrungssuche 03.10.18 Eich-Gimbsheimer Altrhein (Volker Schmidt)

1 Ind. .10.18 NSG Spieß (Volker Schmidt)

1 Ind. Am Vegetationsrand der Überflutungszone des NABU-Feuchtgebiets Nahrung suchend. 11.10.18 Saalbachniederung (gesamt) (KA (Niko Falk))

Teichhuhn:

Teichhuhn
Jahreszeitliche Verteilung Beobachtungen

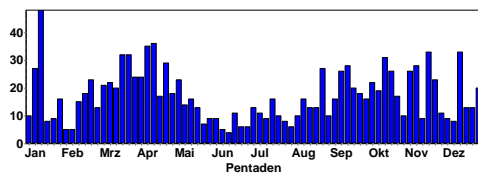

Teichhuhn
Summen der Pentadenmaxima

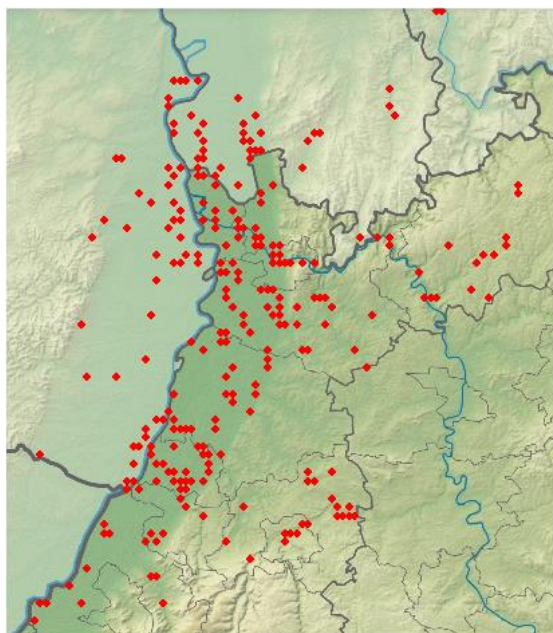
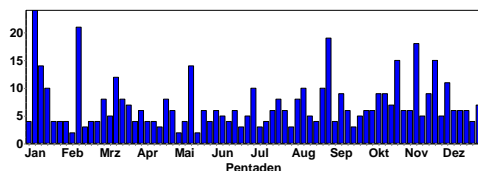

Teichhuhn-Beobachtungen in 2018

Blässhuhn:

Blässhuhn
Jahreszeitliche Verteilung Beobachtungen

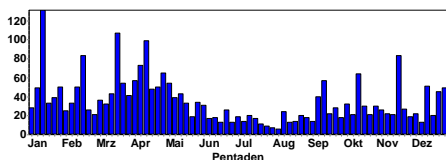

Blässhuhn
Summen der Pentadenmaxima

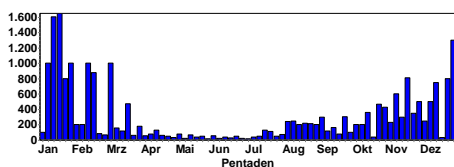

Zuzug der Überwinterer im Nov/Dez.

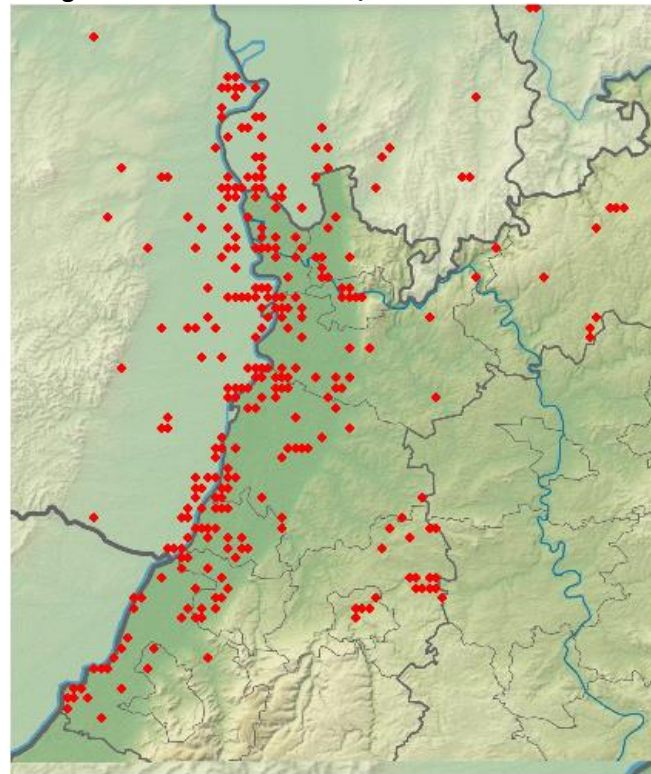

Blässhuhn-Beobachtungen in 2018

Blässhuhn
Höhenverteilung

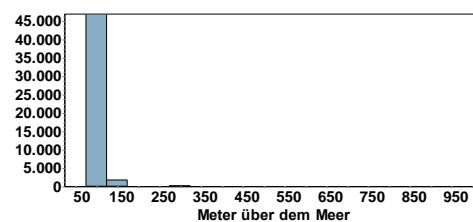

Kiebitzregenpfeifer:

2018 nur 1 Ind. in der Region beobachtet!
1 Ind. 1x 1. KJ / diesjährig 03.-7.10.18 Großes Meerwasser bei Eich (AZ) (Volker Schmidt et al.)

Goldregenpfeifer:

Goldregenpfeifer
Summen der Pentadenmaxima

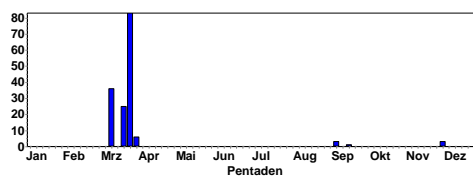

Nur 1 Herbstbeobachtung!

3 Ind. Absolute Ausnahmeseinung hier 01.12.18 Knittelsheim [6815_2_06s] (GER) (Joachim Zürker)

Kiebitz:

Kiebitz
Jahreszeitliche Verteilung Beobachtungen

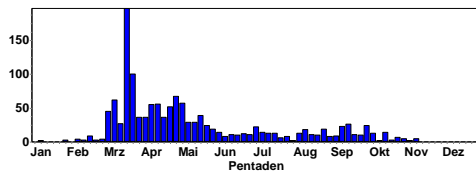

Kiebitz
Summen der Pentadenmaxima

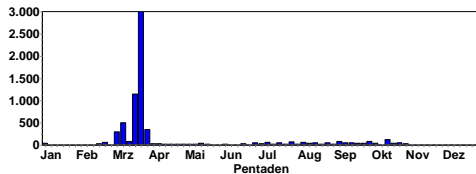

Kaum Winterbeobachtungen; ab 1.11.18:

- 20 Ind. 01.11.18 Heddesheim [6417_4_47n] (HD) (Yann Rime)
- 32 Ind. W ziehend 01.11.18 Bruchsal Neuwiesen [6817_1_23s] (Klaus Lechner)
- 23 Ind. W ziehend 01.11.18 Bruchsal [6817_1_23n] (KA) (Klaus Lechner)
- 23 Ind. 01.11.18 Bruchsal [6817_1_23n] (KA) (Joc Winter)
- 29 Ind. 01.11.18 Bruchsal [6817_1_23n] (KA) (Joc Winter)
- 8 Ind. an der Sandbank 02.11.18 Silbersee bei Roxheim (RP) (Fabian Schrauth)
- 8 Ind. In Richtung SW ziehend 04.11.18 Wiesloch (PZN) [6618_3_53s] (H (Tobias Lepp)
- 13 Ind. 10.11.18 Eberstadt, MOS (P.u.G.Rückert)
- 9 Ind. 10.11.18 NSG Spieß (Volker Schmidt)
- 12 Ind. 11.11.18 NSG Wagbachniederung (KA) (Herbert Voith)
- 2 Ind. 11.11.18 Großes Meerwasser bei Eich (AZ) (Volker Schmidt)

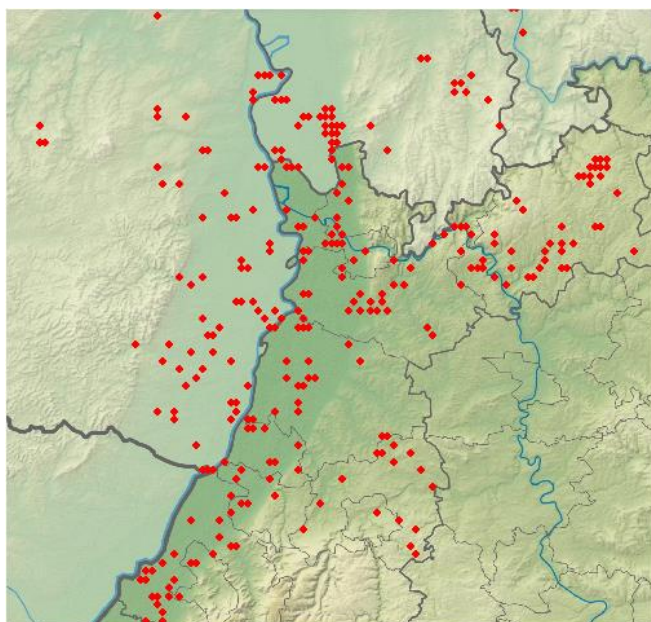

Kiebitz-Beobachtungen in 2018

Sandregenpfeifer:

Sandregenpfeifer
Jahreszeitliche Verteilung Beobachtungen

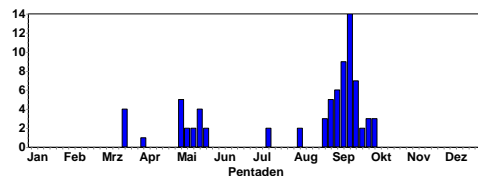

Herbstdurchzügler bis in 1. Oktoberpentade

- 1 Ind. 05.10.18 Bruchsal [6817_1_23n] (KA) (Tobias Züfle)
- 2 Ind. 06.10.18 Bruchsal [6817_1_23n] (KA) (J Ernst)
- 2 Ind. 07.10.18 Saalbachniederung (gesamt) (KA) (Gerd Schön)

Großer Brachvogel:

Großer Brachvogel
Jahreszeitliche Verteilung Beobachtungen

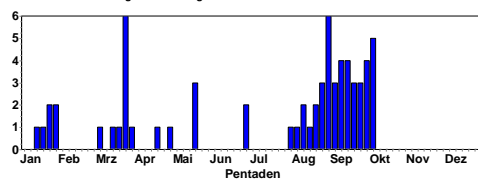

- 1 Ind. 03.-7.10.18 Großes Meerwasser bei Eich (AZ) (Volker Schmidt et al.)

Uferschnepfe:

Uferschnepfe
Jahreszeitliche Verteilung Beobachtungen

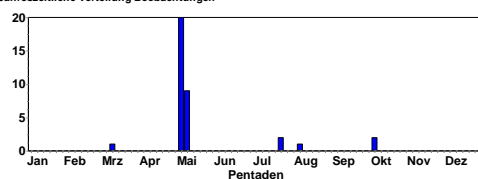

- 2 Ind. 04.10.18 NSG Wagbachniederung (KA) (Frank Wiedlerother)
- 2 Ind. 06.10.18 NSG Wagbachniederung (KA) (Guido Waldmann)

Waldschnepfe:

Waldschnepfe
Jahreszeitliche Verteilung Beobachtungen

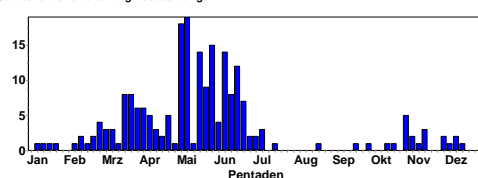

© C. Bernitt

1 Ind. 8.00, Innenstadt (Zerrennerstraße), sitzt auf Fenstersims 13.10.18 Pforzheim [7118_1_02s] (PF) (Tobias Züfle)
 1 Ind. 4_16 Totfund / Rupfung 28.10.18 Auerbach, Süd [6317_2_08n] (H (Stephan Schäfer)
 1 Ind. 31.10.18 Hergenst. Wald O [6622_2_08n] (Martin Hochstein)
 1 Ind. 01.11.18 Sulzbach Ost [7116_3_53s] (RA) (Jochen Müller)
 2 Ind. 01.11.18 Kieferngrund/Hohe Wanne [7116_ (Jochen Müller)
 1 Ind. 01.11.18 Hirschberg an der Bergstraße [(Yann Rime)
 1 Ind. Büschel Federn an Hecke gefunden 04.11.18 Neunkirchen S [6620_1_01s] (MO (Christiane Bernitt)
 2 Ind. 06.11.18 Maulbronn [6918_4_59n] (PF) (Eberhard Körner)
 1 Ind. offensichtlich stark geschwächt auf Straße gefunden und in der Nähe wieder ausgesetzt 08.11.18 Heidelberg-Rohrbach [6618_1_12 (Klaus Hofmann)
 1 Ind. 21:05 Abflug vom Wegrand 15.11.18 Sennfeld Datsche [6622_1_12n] (Frank Laier)
 1 Ind. auffliegend 16.11.18 Mannheim [6517_1_12s] (MA) (Wolfgang Dreyer)
 1 Ind. Rastplatz am Weg im Ludwigswert 16.11.18 NSG LA Naturreservat [6316_4_5 (Peter Petermann)
 1 Ind. 30.11.18 Heppenheim (Bergstraße) [6317_ (Doris Chalwatzis)
 1 Ind. 01.12.18 NSG Bockscheuer (HD) (Matthias Hummel)
 1 Ind. überfliegend fl. 17:08 am Stand vorbei, landet anscheinend im Rallengraben. 04.12.18 NSG LA Rallengraben (HP) (Peter Petermann)
 1 Ind. Beobachter Dieter Theisen 07.12.18 Mülben Max Wilh.höhe [6520_2_0 (Max Schulz)
 1 Ind. 11.12.18 Eberbach Gaimühle [6520_1_03n] (Christina Kunze)
 1 Ind. Beobachter Dieter Theisen 12.12.18 Reisenbach Hirschel [6420_4_56 (Max Schulz)

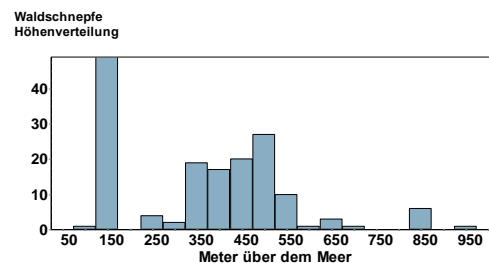

Bekassine:

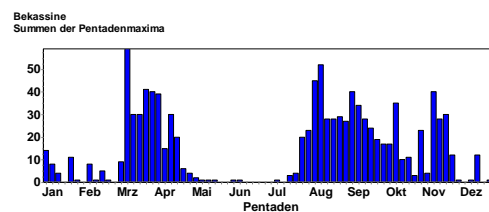
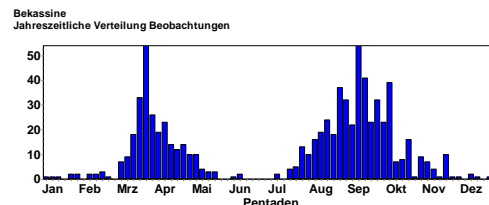

Ausgeprägter Frühjahrs- und Herbstzug; in geringer Zahl überwintert

Beobachtungen ab Mitte November:

22 Ind. 18.11.18 Baggersee Neuwiesen (KA) (KA) (Jannik Stipp)
 6 Ind. 18.11.18 Saalbachniederung (gesamt) (KA (Volker Schmidt)
 2 Ind. 18.11.18 NSG Weschnitz-Insel von Lorsch (Christian Zurek)
 1 Ind. 19.11.18 Eggenstein-Leopoldshafen [6816 (Steffen Tillmanns)
 30 Ind. 19.11.18 Bruchsal [6817_1_23n] (KA) (Jochen Lehmann)
 1 Ind. 19.11.18 11520000 (WVZ) (DÜW) (Rudi Holleitner)
 1 Ind. überfliegend Beobachter: Stephen Daly. 21.11.18 NSG Wagbachniederung (KA) (Ulrich Mahler)
 12 Ind. 24.11.18 Bruchsal [6817_1_23n] (KA) (Jochen Lehmann)
 1 Ind. 29.11.18 Steinmauern Süd [7115_1_02n] (Klaus Lechner)
 1 Ind. 08.12.18 Heidelberg-Wieblingen [6517_4 (Klaus Hofmann)
 1 Ind. 11.12.18 NSG LA Heegwasser (HP) (Peter Petermann)
 12 Ind. Im NABU-Feuchtgebiet Nahrung suchend. 14.12.18 Saalbachniederung (gesamt) (KA (Niko Falk)
 1 Ind. überfliegend 24.12.18 NSG LA Rallengraben (HP) (Peter Petermann)
 1 Ind. 28.12.18 NSG Spieß (Karl-Heinz Wendlandt)

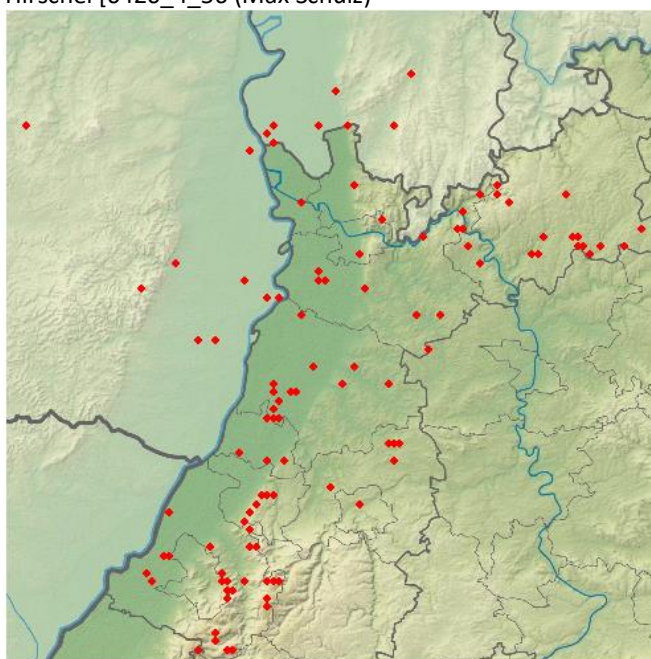

Waldschnepfen-Beobachtungen in 2018



© B. Steiner

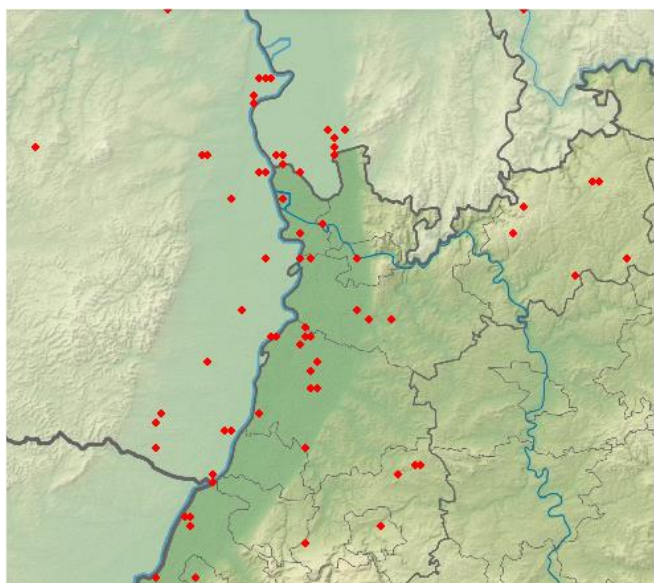

Bekassinen-Beobachtungen in 2018

Flussuferläufer:

Flussuferläufer
Jahreszeitliche Verteilung Beobachtungen

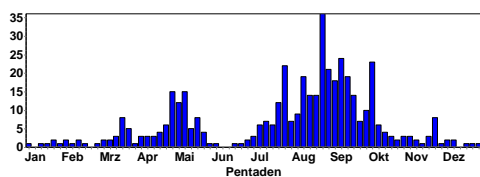

Beobachtungen ab Mitte November:

- 1 Ind. 18.11.18 Altrhein Illingen Nord (RA) (Gerd Schön)
- 1 Ind. 18.11.18 Lampertheimer Altrhein (Peter Petermann)
- 1 Ind. 21.11.18 Heidelberg-Bergheim/Neuenheim (Klaus Hofmann)
- 1 Ind. 23.11.18 Heidelberg-Bergheim/Neuenheim (Klaus Hofmann)
- 1 Ind. 24.11.18 Heidelberg-Bergheim/Neuenheim (Jürgen Dreher)
- 1 Ind. 1x 1. KJ / diesjährig 24.11.18 Heidelberg-Bergheim/Neuenheim (Klaus Hofmann)
- 1 Ind. 25.11.18 Heidelberg-Bergheim/Neuenheim (Eckhard Garve)
- 1 Ind. 25.11.18 Heidelberg-Bergheim/Neuenheim (Klaus Hofmann)

- 1 Ind. 25.11.18 NSG Altneckar Heidelberg Wieblingen (Roland Gromes)
- 1 Ind. 25.11.18 Römerberg [6716_2_06s] (RP) (Simon Steiger)
- 1 Ind. 26.11.18 Lampertheimer Altrhein (Peter Petermann)
- 1 Ind. 28.11.18 Altrhein Illingen Nord (RA) (Klaus Lechner)
- 1 Ind. 02.12.18 Heidelberg-Bergheim/Neuenheim (Jürgen Dreher)
- 1 Ind. 02.12.18 Heidelberg-Bergheim/Neuenheim (Klaus Hofmann)
- 1 Ind. schon seit längerem dort 11.12.18 Lampertheimer Altrhein (Peter Petermann)
- 1 Ind. 11.12.18 Römerberg [6716_2_17s] (RP) (Erwin Sefrin)
- 1 Ind. 21.12.18 Wörth am Rhein [6915_4_48s] (G) (Elmar Werling)
- 1 Ind. 24.12.18 Römerberg [6716_2_17s] (RP) (Erwin Sefrin)
- 1 Ind. 1x 1. KJ / diesjährig seit Wochen dort, voll flugfähig 28.12.18 Lampertheimer Altrhein (Peter Petermann)

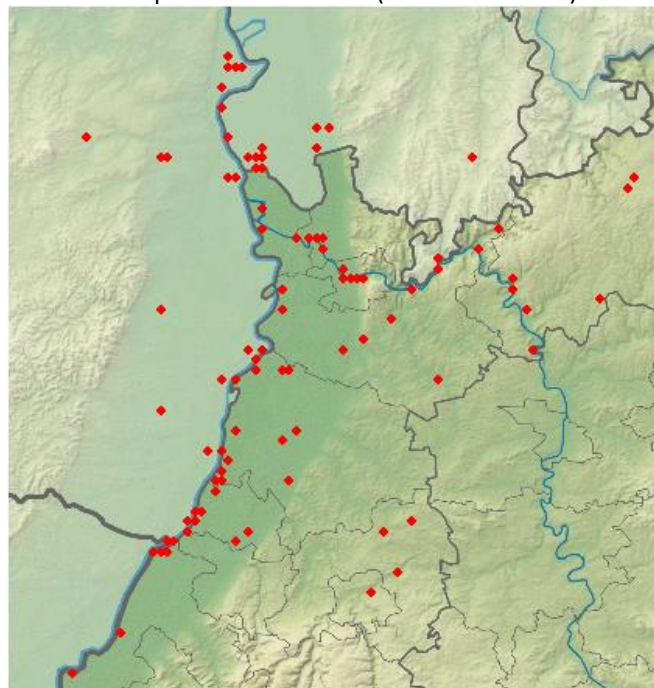

Uferläufer-Beobachtungen in 2018

Dunkler Wasserläufer:

Dunkler Wasserläufer
Jahreszeitliche Verteilung Beobachtungen

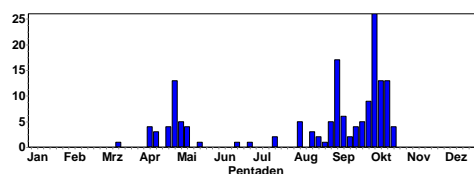

- 1 Ind. 1x 1. KJ / diesjährig 01.-19.10.18 NSG Wagbachniederung (KA) (Ulrich Mahler et al.)
- 1 Ind. 1x 1. KJ / diesjährig 03.10.18 NSG Spieß (Volker Schmidt)
- 4 Ind. im SK, Mitbeobachterin: Marlies Wiedlerother 04.10.18 NSG Wagbachniederung (KA) (Frank Wiedlerother)
- 3 Ind. 3x 1. KJ / diesjährige 05.-16.10.18 NSG Wagbachniederung (KA) (Ulrich Mahler)
- 2 Ind. 2x 1. KJ / diesjährige 17.10.18 NSG Wagbachniederung (KA) (Ulrich Mahler)

1 Ind. 19.10.18 NSG Wagbachniederung (KA) (Oliver Brück)
 1 Ind. 19.10.18 NSG Wagbachniederung (KA) (Stefan Bücken)
 1 Ind. 19.10.18 NSG Wagbachniederung (KA) (Andreas Thiele)
 1 Ind. 1x 1. KJ / diesjährig 19.10.18 NSG Wagbachniederung (KA) (Ulrich Mahler)

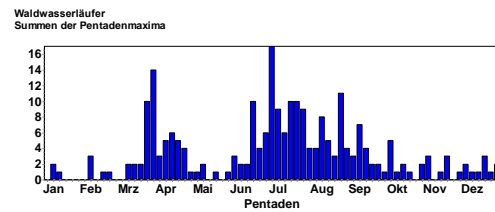

Grünschenkel:

Grünschenkel
Jahreszeitliche Verteilung Beobachtungen

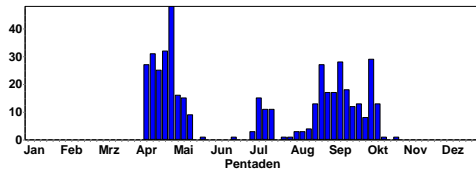

Noch einzelne Durchzügler Anfang Oktober

3-5 Ind. 02.-8.10.18 NSG Wagbachniederung (KA) (Ulrich Mahle et.al.)
 2 Ind. 03.10.18 NSG Spieß (Nicole Kranz)
 2 Ind. 2x 1. KJ / diesjährige 07.10.18 NSG Spieß (Volker Schmidt)
 1-2 Ind. 10.-13.10.18 NSG Wagbachniederung (KA) (Steffen Tillmanns)
 1 Ind. 13.10.18 NSG Spieß (Stella Mielke)

November- und Dezemberdaten:

1 Ind. 03.11.18 Abgrabung Hochstetten (KA) (Andreas Vogel)
 3 Ind. 03.11.18 NSG Hinterer Roxheimer Altrhein (Matthias Fehlow)
 1 Ind. überfliegend überfl. nach Osten 16.11.18 NSG LA Naturreisat [6316_4_5] (Peter Petermann)
 3 Ind. 17.11.18 Steinmauern, Murg/Riedkanal [7] (Klaus Lechner)
 3 Ind. 17.11.18 Karlsruhe [6915_4_50s] (KA) (Andreas Vogel)
 1 Ind. 18.11.18 11121302 (WVZ) (HD) (Thomas Dolich)
 2 Ind. überfliegend GNOR-Exkursion 18.11.18 Eich [6216_1_24s] (AZ) (Nico Flügel)
 1 Ind. @35745611 18.11.18 Großes Meerwasser bei Eich (AZ) (Michael Schmolz)
 1 Ind. 18.11.18 NSG LA Fretterloch (HP) (Peter Petermann)
 1 Ind. überfliegend 18.11.18 Großes Meerwasser bei Eich (AZ) (Jochen Lehmann)
 1 Ind. 29.11.18 Steinmauern Süd [7115_1_02n] (Klaus Lechner)
 2 Ind. Üf zu zweit + Flugrufe. Flugrichtung Südost vermutlich Richtung Rheinufer. 02.12.18 Roxheimer Altrhein & Silbersee (Johannes Ernst)
 1 Ind. 04.12.18 NSG LA Heegwasser (HP) (Peter Petermann)
 1 Ind. 05.12.18 NSG LA Heegwasser (HP) (Fabian Schrauth)
 1 Ind. 11.12.18 NSG LA Heegwasser (HP) (Peter Petermann)
 1 Ind. 14.12.18 Wiesenäcker/Riedkanal [7115_1_] (Klaus Lechner)
 1 Ind. VRA 15.12.18 Roxheimer Altrhein & Silbersee (Volker Schmidt)
 1 Ind. 16.12.18 11121302 (WVZ) (HD) (Thomas Dolich)
 3 Ind. 17.12.18 Abgrabung Hötzel/Schwenk (KA) (Steffen Tillmanns)
 1 Ind. 22.12.18 NSG LA Heegwasser (HP) (Peter Petermann)
 1 Ind. 22.12.18 Roxheimer Altrhein & Silbersee (Volker Schmidt)
 1 Ind. 22.12.18 Roxheimer Altrhein & Silbersee (Alexander Neu)
 1 Ind. 25.12.18 Rheinstetten [7015_2_17n] (KA) (Gerd Schön)
 2 Ind. 27.12.18 Vorderer Roxheimer Altrhein (Günther Fehr)
 1 Ind. 28.12.18 Rheinstetten [7015_2_17n] (KA) (Joc Winter)
 2 Ind. 28.12.18 Abgrabung Hochstetten (KA) (Tobias Lepp)

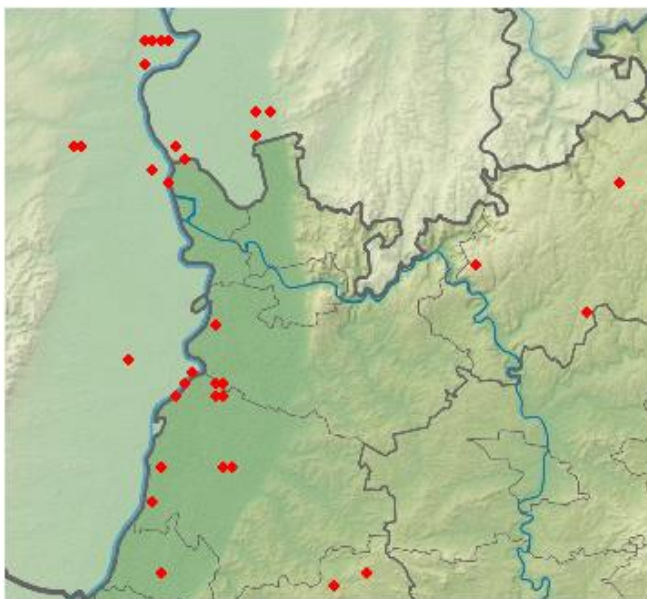

Grünschenkel-Beobachtungen in 2018

Waldwasserläufer:

Waldwasserläufer
Jahreszeitliche Verteilung Beobachtungen

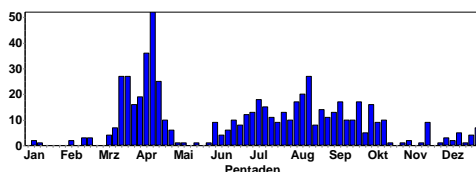

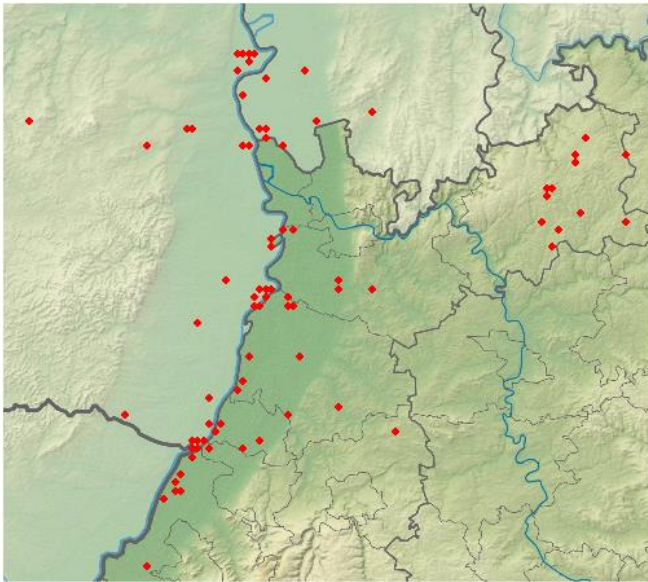

Waldwasserläufer-Beobachtungen in 2018

Bruchwasserläufer:

Bruchwasserläufer
Jahreszeitliche Verteilung Beobachtungen

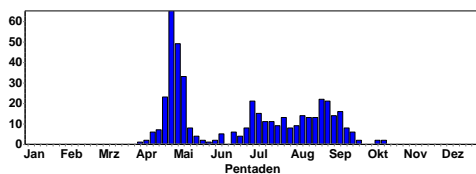

Zug ist im September weitgehend vorbei; nur 1 verspäteter Durchzügler:

1 Ind. Direkter Vergleich mit Waldwasserläufer, der unweit davon ebenfalls Nahrung suchte: nur unwesentlich kleiner, deutlich heller, Oberseite mit dunkler Zeichnung auf hell
12.-14.10.18 NSG Wagbachniederung (KA) (Ulrich Mahler)

Sichelstrandläufer:

Sichelstrandläufer
Jahreszeitliche Verteilung Beobachtungen

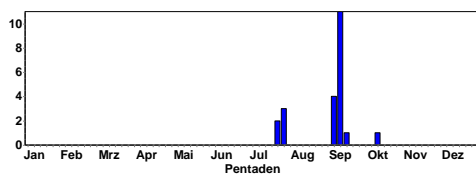

Später Durchzügler:

1 Ind. 1x 1. KJ / diesjährig 12.10.18 NSG Roßweiher (PF) (Jürgen Blessing)

Kampfläufer:

Kampfläufer
Jahreszeitliche Verteilung Beobachtungen

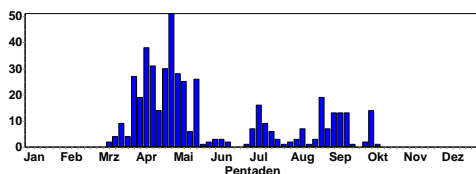

Kampfläufer
Summen der Pentadenmaxima

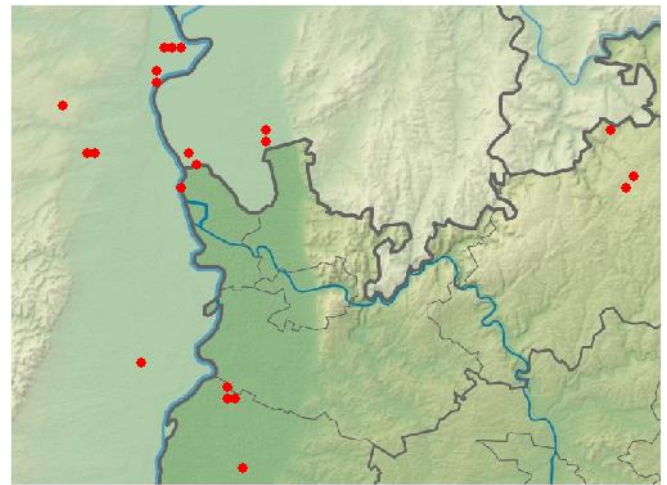
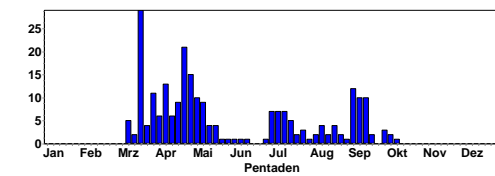

Kampfläufer-Beobachtungen in 2018

Später Durchzügler:

1 Ind. 05.-8.10.18 NSG Wagbachniederung (KA) (Guido Waldmann)

Alpenstrandläufer:

Alpenstrandläufer
Jahreszeitliche Verteilung Beobachtungen

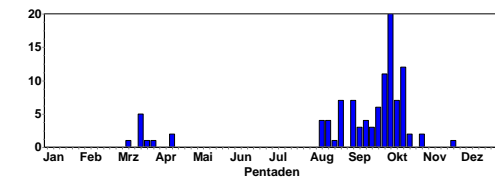

Starker Herbstzug; letzte Beobachtungen ab 16.10.18

NSG Wagbachniederung (KA) (Ulrich Mahler)

2 Ind. @35216726 16.10.18 O Bockenheim/N Obrigheim [6315 (Rainer Steinhausen)

4 Ind. 4x 1. KJ / diesjährige 17.10.18 NSG Wagbachniederung (KA) (Ulrich Mahler)

3 Ind. 18.10.18 Bruchsal [6817_1_23n] (KA) (Johannes Ernst)

2 Ind. 22.10.18 Bruchsal [6817_1_23n] (KA) (Johannes Ernst)

1 Ind. @35413927 28.10.18 Großes Meerwasser bei Eich (AZ) (Michael Schmolz)

1 Ind. 31.10.18 Bruchsal [6817_1_23n] (KA) (Eberhard Körner)

1 Ind. 25.11.18 NSG Wagbachniederung (KA) (Jürgen Blessing)

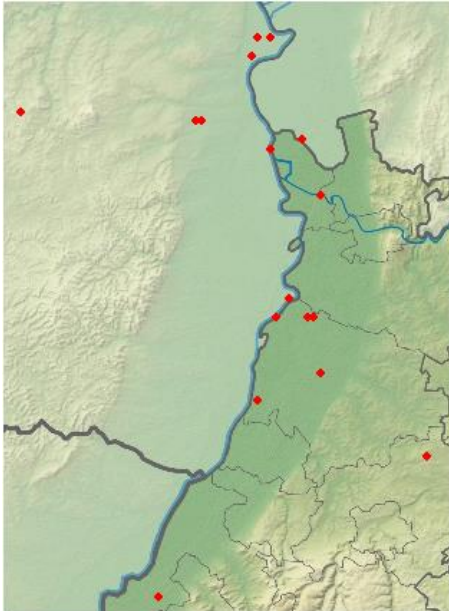

Alpenstrandläufer-Beobachtungen in 2018

Zwergmöwe:

Zwergmöwe
Jahreszeitliche Verteilung Beobachtungen

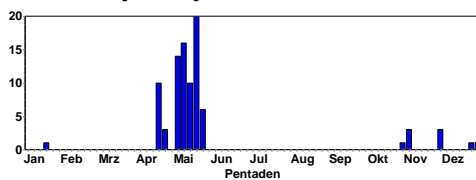

Nur wenige Nachweise im Herbst:

- 1 Ind. 1x adult 01.-21.1.18 Knielinger See (KA) (A Vogel)
- 2 Ind. 1x adult / 1x 1. KJ / diesjährig 02.11.18 Erlichsee (Nordostteil) (KA) (Martin Grimm)
- 1 Ind. 29.11.18 Vorderer Roxheimer Altrhein (F Schrauth)
- 1 Ind. 1x 1. KJ / diesjährig VRA 01.12.18 Roxheimer Altrhein & Silbersee (Volker Schmidt)
- 3 Ind. 24.12.18 Eich-Gimbsheimer Altrhein (Volker Schmidt)
- 1 Ind. 1x adult 31.12.18 NSG Meckersheimer Tongrube (Johannes Ernst)

Lachmöwe:

Lachmöwe
Jahreszeitliche Verteilung Beobachtungen

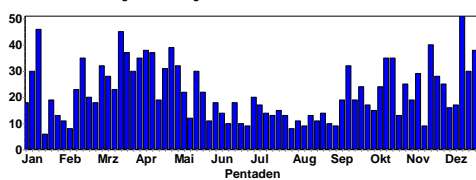

Lachmöwe
Summen der Pentadenmaxima

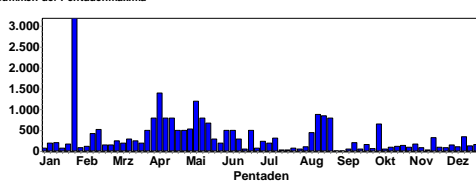

© J. Dreher

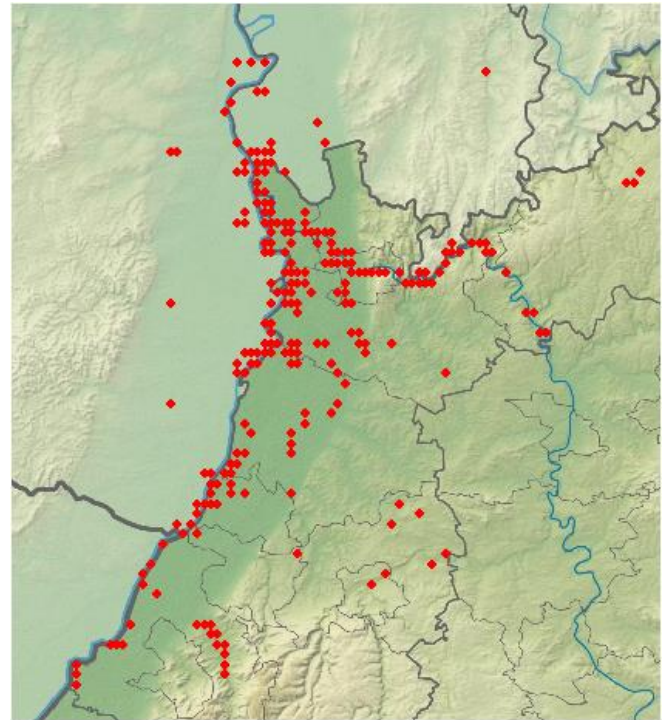

Lachmöwen-Beobachtungen in 2018

Sturmmöwe:

Sturmmöwe
Jahreszeitliche Verteilung Beobachtungen

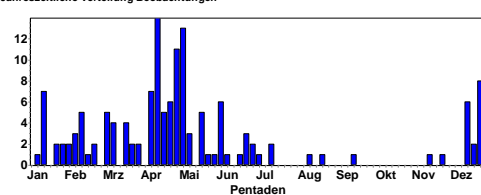

Nur wenige Beobachtungen zwischen Juli und November.

- 1 Ind. 16.11.18 NSG Aalkistensee (PF) (Gerold Vitzthum)
- 1 Ind. 26.11.18 Heidelberg-Zentrum [6518_3_52n (Klaus Hofmann)
- 2 Ind. 15.12.18 1308182 (WVZ) (MA) (Harald Bott)
- 2 Ind. 15.12.18 Roxheimer Altrhein & Silbersee (Volker Schmidt)
- 5 Ind. 16.12.18 Altrhein Illingen Nord (RA) (Gerd Schön)
- 4 Ind. 16.12.18 Nato-Rampe Hügelsheim (RA) (Udo Weisser)

1 Ind. 1x adult 16.12.18 Verbindungskanal Mannheim (WVZ) (Matthias Feuersenger)
 2 Ind. 1x 1. KJ / diesjährig / 1x adult 16.12.18 Altrheinhafen MA (WVZ) (MA) (Matthias Feuersenger)
 2 Ind. 19.12.18 Nato-Rampe Hügelsheim (RA) (Udo Weisser)
 2 Ind. 20.12.18 Nato-Rampe Hügelsheim (RA) (Udo Weisser)
 3 Ind. 23.12.18 Nato-Rampe Hügelsheim (RA) (Udo Weisser)
 1 Ind. 1x 1. KJ / diesjährig 23.12.18 Mühlauhafen MA (MA) (Matthias Feuersenger)
 1 Ind. 1x 1. KJ / diesjährig 23.12.18 Verbindungskanal Mannheim (MA) (Matthias Feuersenger)
 2 Ind. 2x 1. KJ / diesjährige 24.12.18 Verbindungskanal Mannheim (MA) (Matthias Feuersenger)
 2 Ind. 2x 1. KJ / diesjährige 24.12.18 Ölhafen (MA) (Matthias Feuersenger)
 1 Ind. 1x adult 26.12.18 Industriehafen Mannheim (MA) (Matthias Feuersenger)
 1 Ind. 1x 1. KJ / diesjährig 1. Wi 26.12.18 NSG LA Heegwasser [6416_2_07n] (Volker Schmidt)
 1 Ind. 26.12.18 NSG LA Heegwasser [6416_2_07n] (Kasimir Schmidt)
 2 Ind. 1x adult / 1x 1. KJ / diesjährig 27.12.18 Mannheim [6416_4_57s] (MA) (Matthias Feuersenger)
 3 Ind. 1x adult / 2x 1. KJ / diesjährige 28.12.18 Mannheim [6416_4_57s] (MA) (Matthias Feuersenger)

Silbermöwe:

Silbermöwe
Jahreszeitliche Verteilung Beobachtungen

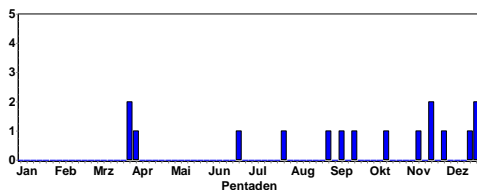

Nur sehr selten bei uns.

1 Ind. 1x adult 14.10.18 Mannheim Feudenheim [6517_1_13] (Thomas Langenberg)
 1 Ind. 08.11.18 Mannheim [6516_2_30n] (MA) (Janik Stracke)
 1 Ind. 1x adult im Ölhafen rastend 18.11.18 Altrheinhafen MA (WVZ) (MA) (Matthias Feuersenger)
 1 Ind. 19.11.18 Heidelberg Botanischer Garten (Isa-Yael Roth)
 1 Ind. 01.12.18 Roxheimer Altrhein & Silbersee (Georg Freundlieb)
 2 Ind. 20.12.18 Plittersdorf, NSG Rastatter Rheinaue (Gerd Schön)
 1 Ind. 1x adult 24.12.18 Ölhafen (MA) (Matthias Feuersenger)
 1 Ind. 1x adult 26.12.18 Verbindungskanal Mannheim (MA) (Matthias Feuersenger)
 1 Ind. 1x adult ruhend auf Dalben längs des Rheinufer
 29.12.18 Ludwigshafen am Rhein [6416_4_] (Matthias Feuersenger)

Steppenmöwe:

1 Ind. 13.10.18 1308182 (WVZ) (MA) (Harald Bott)

4 Ind. 2x adulte / 1x 1. KJ / diesjährig / 1x 2. KJ / vorjährig im Ölhafen rastend 18.11.18 Altrheinhafen MA (WVZ) (MA) (Matthias Feuersenger)
 1 Ind. 1x adult 25.11.18 NSG Meckersheimer Tongrube (Eberhard Körner)

Steppenmöwe
Jahreszeitliche Verteilung Beobachtungen

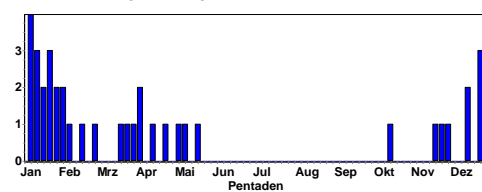

1 Ind. 1x 3. KJ 01.12.18 Roxheimer Altrhein & Silbersee (Volker Schmidt)
 2 Ind. 2x adulte 13.12.18 Plittersdorf, NSG Rastatter Rheinaue (Folke Damming)
 1 Ind. 15.12.18 Ketscher Altrheinmündung (HD) (Michael Wink)
 1 Ind. 1x adult 23.12.18 Ölhafen (MA) (Matthias Feuersenger)
 1 Ind. 1x 3. KJ 24.12.18 NSG Aalkistensee (PF) (Eberhard Körner)
 1 Ind. 1x 2. KJ / vorjährig 28.12.18 Mannheim [6416_4_57s] (MA) (Matthias Feuersenger)
 2 Ind. 2x adulte ruhend auf Dalben längs des Rheinufer
 29.12.18 Ludwigshafen am Rhein [6416_4_] (Matthias Feuersenger)

Mittelmeermöwe:

Mittelmeermöwe
Jahreszeitliche Verteilung Beobachtungen

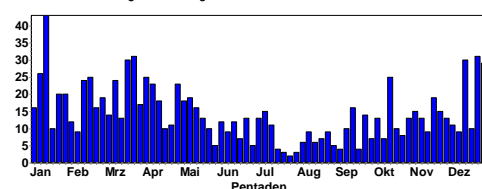

Mittelmeermöwe
Summen der Pentadenmaxima

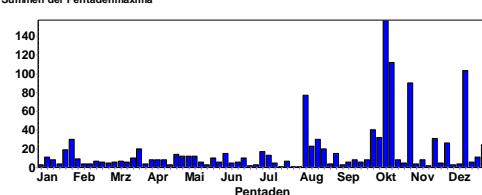

Größere Ansammlungen:

112 Ind. 13.10.18 Plittersdorf (Klaus Lechner)
 103 Ind. 14.12.18 Plittersdorf (Klaus Lechner)
 81 Ind. 13.10.18 Murgmündung (RA) (Klaus Lechner)
 31 Ind. 6x adulte / 18x 1. KJ / diesjährige / 4x 2. KJ / vorjährige / 3x 3. KJ im Ölhafen rastend 18.11.18 Altrheinhafen MA (WVZ) (MA) (Matthias Feuersenger)
 26 Ind. 29.11.18 Plittersdorf, (Klaus Lechner)
 24 Ind. 11x adulte / 3x 2. KJ / vorjährige / 10x 1. KJ / diesjährige 4_3 Schlaf- / Sammelplatz ruhend auf Dalben längs

des Rheinufer 29.12.18 Ludwigshafen am Rhein [6416_4_ (Matthias Feuersenger)

14 Ind. 16.12.18 Altrhein Illingen Nord (RA) (Gerd Schön)

12 Ind. 27.12.18 NSG Meckersheimer Tongrube (J Dreher)

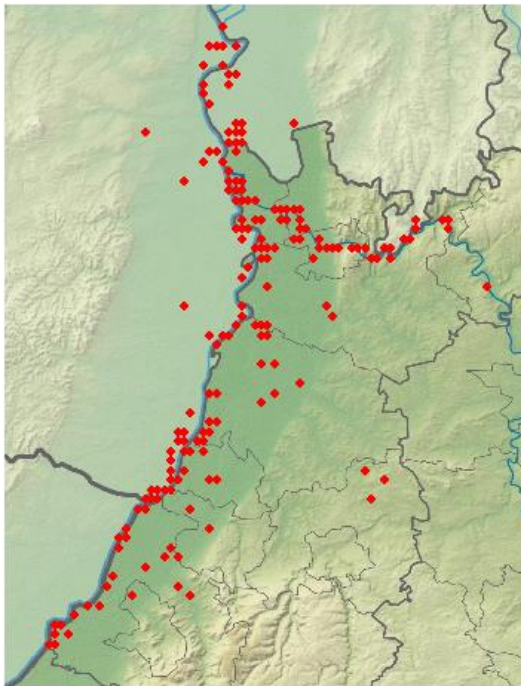

Mittelmeermöwen-Beobachtungen in 2018

1 Ind. 1x adult 31.12.18 Roxheimer Altrhein & Silbersee (Matthias Schleuning)

Heringsmöwe:

Heringsmöwe
Jahreszeitliche Verteilung Beobachtungen

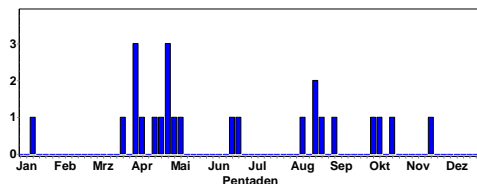

1 Ind. 1x adult überfliegend fliegt langsam suchend flussabwärts 03.10.18 Rhein-Km 439 (HP) (Peter Petermann)

1 Ind. 1x adult 11.10.18 Petersau, Kiesinseln - RKM 434 (Robert Wahlhäuser)

1 Ind. 1x adult rheinabwärts fliegend 22.10.18 Rhein-Km 439 (HP) (Peter Petermann)

1 Ind. 1x adult im Ölhafen rastend 18.11.18 Altrheinhafen MA (WVZ) (MA) (Matthias Feuersenger)

Hohltaube:

Hohltaube
Jahreszeitliche Verteilung Beobachtungen

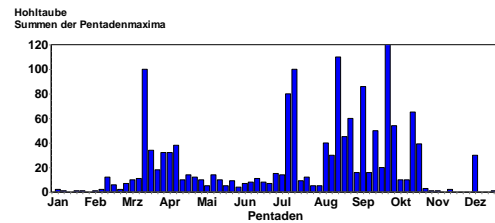
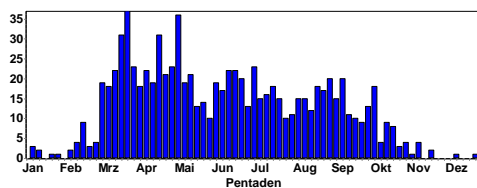

Größere Ansammlungen:

65 Ind. 22.10.18 Brensbach [6219_1_03n] (ERB) (Georg Schneider)

60 Ind. einfliegender Trupp 21.10.18 NSG Weschnitz-Insel von Lorsch (Christian Zurek)

54 Ind. SW ziehend zwei Gruppen mit 44 und 10 Vögel 05.10.18 Sinheim [6719_3_44s] (HD) (Matthias Hummel)

50 Ind. 03.10.18 Vollmersdorf O [6322_3_35s] (M) (Mario Swiegot)

50 Ind. Auf Stromleitung rastend. 9:45 Uhr 18.10.18 Teschenmoschel [6312_3_45n] (K) (Margrit Franke)

40 Ind. 06.10.18 NSG Weschnitz-Insel von Lorsch (Christian Zurek)

39 Ind. 27.10.18 NSG Weschnitz-Insel von Lorsch (Christian Zurek)

30 Ind. 10.12.18 Rastatt [7115_3_34s] (RA) (Werner Seiler)

25 Ind. 07.10.18 Götzingen Hemberg [6522_1_04s] (Frank Laier)

12 Ind. 04.10.18 Brensbach [6219_1_03n] (ERB) (Georg Schneider)

10 Ind. ziehend (ohne Richtungsangabe) dz, mit Ringeltauben 13.10.18 Knittlingen [6918_3_55n] (PF) (Eberhard Körner)

10 Ind. 12.10.18 Brensbach [6219_1_03n] (ERB) (Georg Schneider)

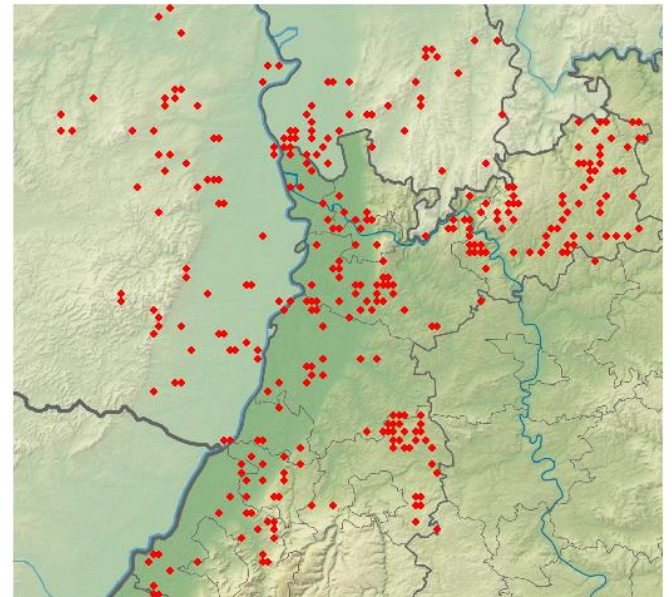

Hohltauben-Beobachtungen in 2018

Ringeltaube:

Ringeltaube
Jahreszeitliche Verteilung Beobachtungen

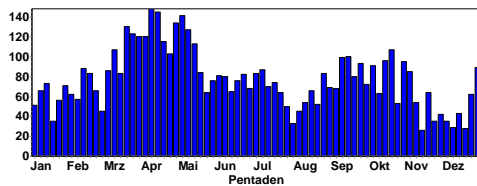

Ringeltaube
Summen der Pentadenmaxima

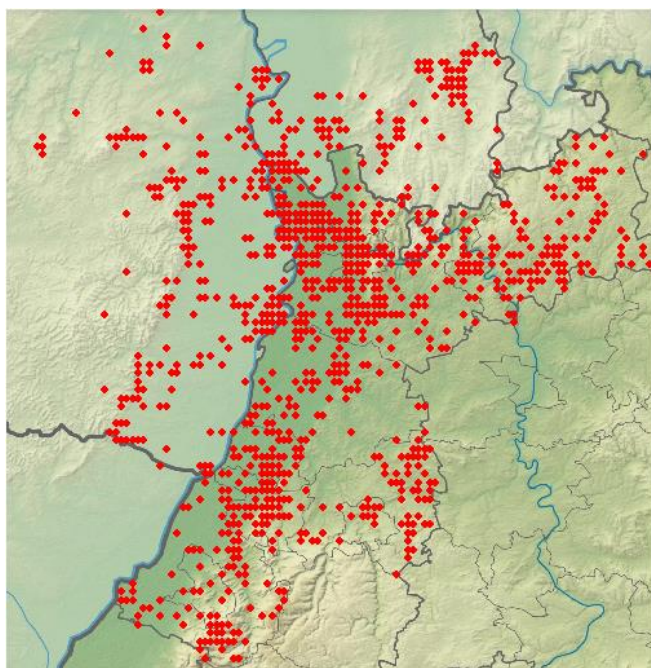
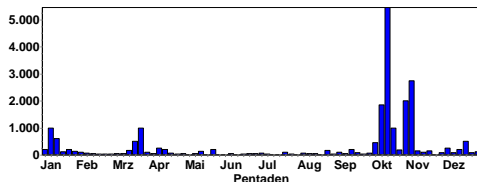

Ringeltauben-Beobachtungen (da die Art fast überall vorkommt, zeigen die Lücken an, wo zu wenig beobachtet wird)

Größere Trupps:

5450 Ind. dz 13.10.18 Knittlingen [6918_3_55n] (PF) (Eberhard Körner)
2750 Ind. 4_13 SW ziehend ZPB 07:20-08:20 SW z. 02.11.18 Nußdorf [6714_4_47s] (LD) (Fabian Bindrich)
2000 Ind. 4_13 SW ziehend Pünktlich wie jedes Jahr in der letzten Oktoberwoche mit exakt gleicher Flugroute.
31.10.18 Teschenmoschel [6312_3_44n] (K) (Margrit Franke)
1850 Ind. SW ziehend DZ beobachtet von 07:50-08:50 Uhr 12.10.18 Malsch [7116_1_24n] (KA) (Meike Albert)
1000 Ind. 20.10.18 Teschenmoschel [6312_3_45n] (K) (Margrit Franke)
500 Ind. 17.12.18 Römerberg [6716_1_14n] (RP) (Erwin Sefrin)
450 Ind. Nach SW ziehend 07.10.18 Weingarten (Baden) [6917_1_23s] (Jörg Rathgeber)

450 Ind. SW ziehend Durchzug in mehreren Trupps zwischen 08:30 und 08:50 Uhr 11.10.18 Malsch [7116_1_24n] (KA) (Meike Albert)
300 Ind. 11.10.18 Malsch [7116_1_14n] (KA) (Meike Albert)
300 Ind. 11.10.18 Malsch [7116_1_15n] (KA) (Meike Albert)
300 Ind. 01.11.18 Heddesheim [6417_4_47n] (HD) (Yann Rime)
300 Zug. 31.10.18 Hainstadt, MOS (P.u.G.Rückert)
300 Ind. 4_14 W ziehend mehrere Trupps ziehend, bis zu 200 zusammen 14.10.18 NSG Lampertheimer Altrhein (Peter Petermann)
250 Ind. 07.10.18 Malsch [7116_1_15s] (KA) (Meike Albert)

Türkentaube:

Türkentaube
Jahreszeitliche Verteilung Beobachtungen

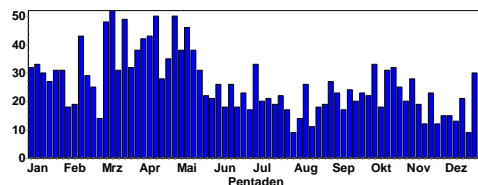

Türkentaube
Summen der Pentadenmaxima

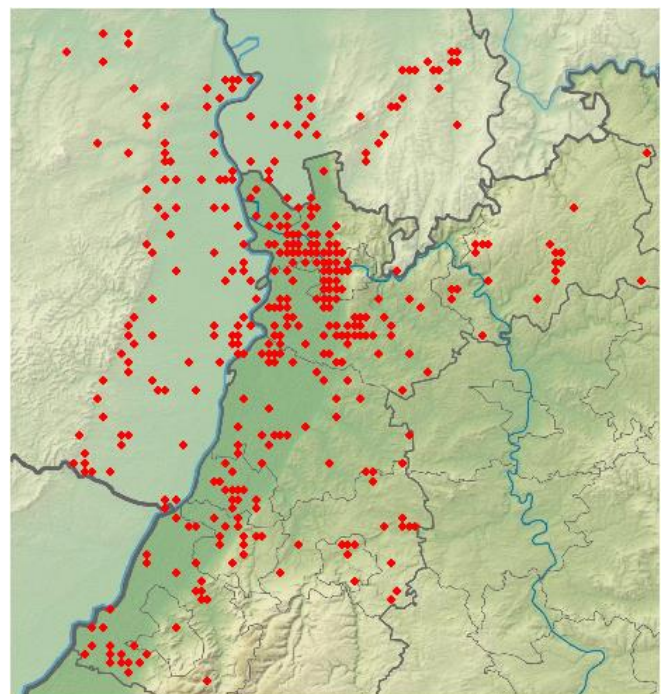
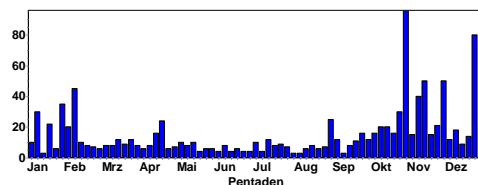

Türkentauben-Beobachtungen in 2018

Größere Trupps:

96 Ind. 30.10.18 Heidelberg Bahnstadt (HD) (Carsten Steinkamp)
80 Ind. 22.12.18 Meckersheim [6716_1_14s] (RP) (Erwin Sefrin)

50 Ind. 12.11.18 Berg (Pfalz) [7015_1_03s] (GER) (Charles Helbling)
 50 Ind. 27.11.18 Mechtersheim [6716_1_14s] (RP) (Erwin Sefrin)
 40 Ind. 10.11.18 zw. Böchingen u. Walsheim [671] (Juliane Schallajda)
 40 Ind. 30.11.18 Mechtersheim [6716_1_14s] (RP) (Erwin Sefrin)
 35 Ind. 08.11.18 Dossenheim West [6517_2_30s] (Michael Wink)
 30 Ind. 23.10.18 Mechtersheim [6716_1_14s] (RP) (Erwin Sefrin)
 21 Ind. 23.11.18 Mechtersheim [6716_1_14s] (RP) (Erwin Sefrin)
 20 Ind. 17.10.18 Mannheim [6517_1_21s] (MA) (Harald Bott)
 20 Ind. 12.11.18 Dossenheim West [6517_2_30s] (Michael Wink)
 20 Ind. 14.11.18 Dossenheim West [6517_2_30s] (Michael Wink)
 20 Ind. 27.12.18 NSG Wagbachniederung (KA) (Folke Damminger)
 20 Ind. 09.10.18 Mechtersheim [6716_1_14s] (RP) (Erwin Sefrin)
 20 Ind. 26.12.18 Bellheim [6815_2_08n] (GER) (Joachim Zürker)

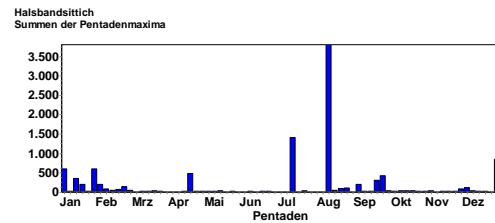

© B. Steiner

Halsbandsittich:



© D. Koch

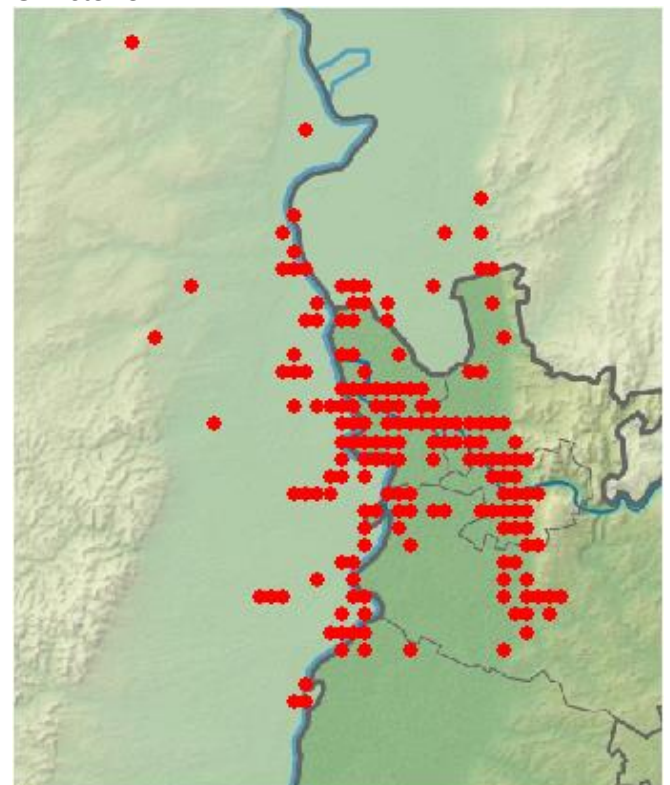
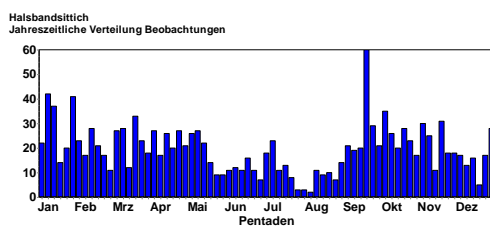

Halsbandsittich-Beobachtungen in 2018

Größere Ansammlungen:

120 Ind. sammeln sich zum Schlafen 02.12.18 Worms [6316_3_41n] (WO) (Johannes Braun)
 85 Ind. am Schlafplatz 01.12.18 Heidelberg-Bergheim/Neuenheim (Eckhard Garve)
 40 Ind. nach N/W üfl 01.10.18 Ladenburg Neckar [6517_2_27n] (Wolfgang Dreyer)
 40 Ind. 08.10.18 Mannheim [6517_1_13s] (MA) (Wolfgang Dreyer)

40 Ind. 04.11.18 Schwetzingen Schlosspark (HD) (Helmut Barié)
 35 Ind. 12.10.18 Heidelberg-Neuenheimer Feld [6 (Michael Wink)
 35 Ind. 05.12.18 Heidelberg Zoo (HD) (Michael Wink)
 35 Ind. 07.12.18 HD-Rohrbach: Hasenleiser (HD) (Michael Post)
 30 Ind. überfliegend teils rufend beim Überflug im Siedlungsbereich 17.10.18 Schwetzingen [6617_1_05s] (HD) (Thomas Fichtner)
 30 Ind. 22.10.18 Heidelberg Botanischer Garten (Michael Wink)

Schleiereule:

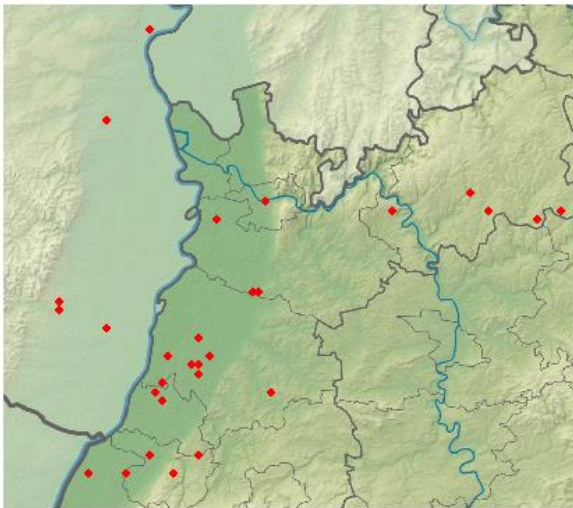
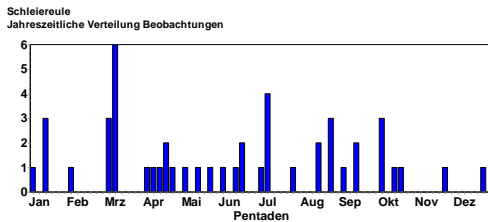

Schleiereulen-Beobachtungen in 2018

Sperlingskauz:

1 Ind. 02.10.18 Bernstein/Bruhberg (Jochen Müller)
 1 Ind. 13.10.18 Loffenau [7216_1_04n] (RA) (Jochen Müller)
 1 Ind. 20.10.18 Bernstein/Bruhberg (Jochen Müller)
 1 Ind. 25.10.18 Schmalbach (BAD) (Marianne Leis-Messer)
 1 Ind. 26.10.18 Loffenau [7216_1_04n] (RA) (Jochen Müller)
 1 Ind. 01.11.18 Bernstein/Bruhberg (Jochen Müller)
 1 Ind. 17.11.18 Herrenwieser Kar/Bussemer Gede (Franz Wenzl)
 1 Ind. 25.11.18 Sulzbach Ost [7116_3_53s] (RA) (Jochen Müller)
 1 Ind. 28.11.18 Bernstein/Bruhberg [7116_3_54n] (Jochen Müller)
 2 Ind. 11.12.18 Bernstein/Bruhberg [7116_3_54n] (Jochen Müller)
 1 Ind. 12.12.18 Bernstein/Bruhberg [7116_3_54n] (Jochen Müller)
 1 Ind. 12.12.18 Michelbach/Bruhberg [7116_3_44] (Jochen Müller)
 1 Ind. Balzgesang 16:45 Uhr 19.12.18 Bernstein/Bruhberg [7116_3_54n] (Jochen Müller)

1 A2. 27.12.18 Sulzbach Ost [7116_3_53s] (RA) (Jochen Müller)
 1 A2. 28.12.18 Bernstein/Bruhberg [7116_3_54n] (Jochen Müller)
 1 Ind. 28.12.18 Gernsbach [7215_4_50s] (RA) (Marianne Leis-Messer)

Waldohreule:

1 Ind. Gegen 19.15 Uhr entlang des Damms 13.10.18 Mannheim Feudenheim [6517_1_13] (Volker Schmidt)
 1 Ind. 13.10.18 Mannheim Feudenheim [6517_1_13] (Andreas Thiele)
 1 Ind. 13.10.18 Mannheim Feudenheim [6517_1_13] (Dominik Becker)
 1 Ind. 13.10.18 Mannheim Feudenheim [6517_1_13] (Peter Holz)
 1 Ind. 16.10.18 Knittlingen [6918_4_38n] (PF) (Eberhard Körner)
 1 Ind. (1x fliegend) 01.11.18 Mannheim Feudenheim [6517_1_13] (Dominik Becker)
 1 Ind. 14.11.18 Mannheim [6517_1_11n] (MA) (Doris Chawatzis)
 5 Ind. In der dichten Konifere wohl nicht alle Vögel erfasst. Unter dem Baum liegen reichlich Gewölle und Kot. 14.11.18 Flonheim [6214_1_03s] (AZ) (Folke Damminger)
 1 Ind. Gesang / Balz ruft mind. 17:11-17:16 16.11.18 Auslauf Lampertheim Altrhein (Peter Petermann)
 1 Ind. überfliegend 18.11.18 NSG LA Heegwasser [6416_2_07n] (Peter Petermann)
 1 Ind. @35920171 02.12.18 Malsch [6718_3_31n] (HD) (Dominik Walz)
 1 Ind. 05.12.18 Karlsruhe [6916_1_24s] (KA) (Sebastian Olshewski)
 5 Ind. 26.12.18 Flonheim [6214_1_03s] (AZ) (Folke Damminger)

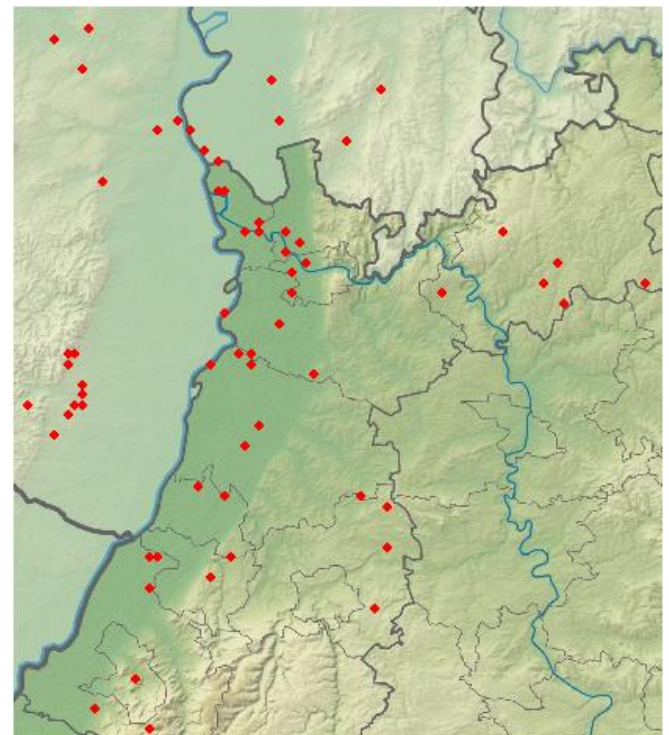

Waldohreulen-Beobachtungen in 2018

Sumpfohreule:

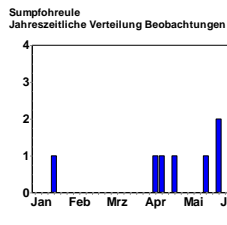

1 Ind. dz 14.10.18 Mannheim Feudenheim [6517_1_13
(Frieder Klöpfer et al.)

1 Ind. 27.12.18 NSG Weschnitz-Insel von Lorsch (Natascha Schütze)

Uhu: ab Oktober in der Abenddämmerung rufend

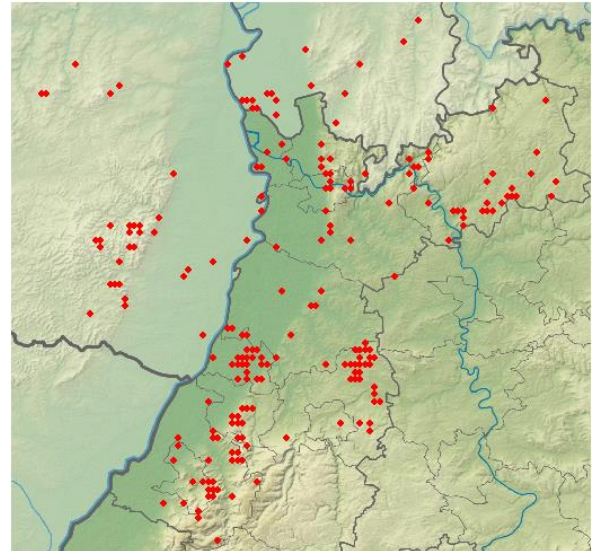
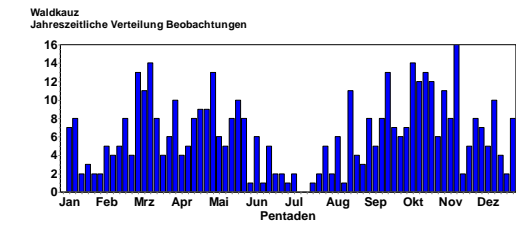
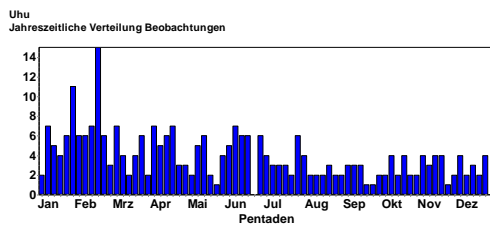

Waldkauz-Beobachtungen in 2018

Steinkauz

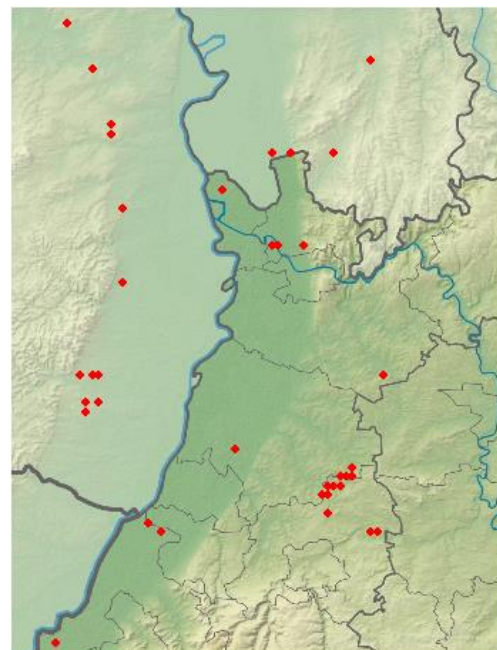
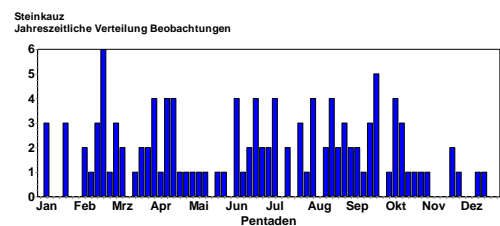

Steinkauz-Beobachtungen in 2018

Uhu-Vorkommen in 2018 (Viertel-MTB-Ebene)

Waldkauz:



© W. Fischer

Raufußkauz

Raufußkauz
Jahreszeitliche Verteilung Beobachtungen

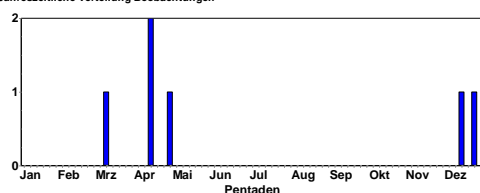

Wendehals:

Wendehals
Jahreszeitliche Verteilung Beobachtungen

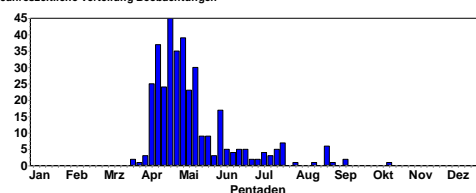

Nur Nordschwarzwald und Hardt

Eisvogel:

Eisvogel
Jahreszeitliche Verteilung Beobachtungen

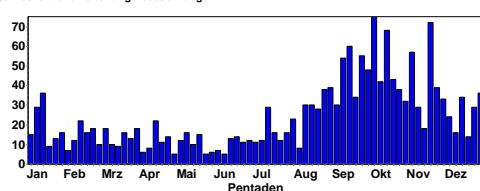

Nach den Verlusten im Frühjahr hatten die Eisvögel offenbar sehr gute Bruterfolge. Daher die zahlreichen Beobachtungen im Sommer/Herbst

Verspäteter Durchzügler:

1 Ind. Gesang / Balz Beobachter>: Holger Leyrer. 14.10.18
NSG Wagbachniederung (KA) (Ulrich Mahler)

Grauspecht:

Grauspecht
Jahreszeitliche Verteilung Beobachtungen

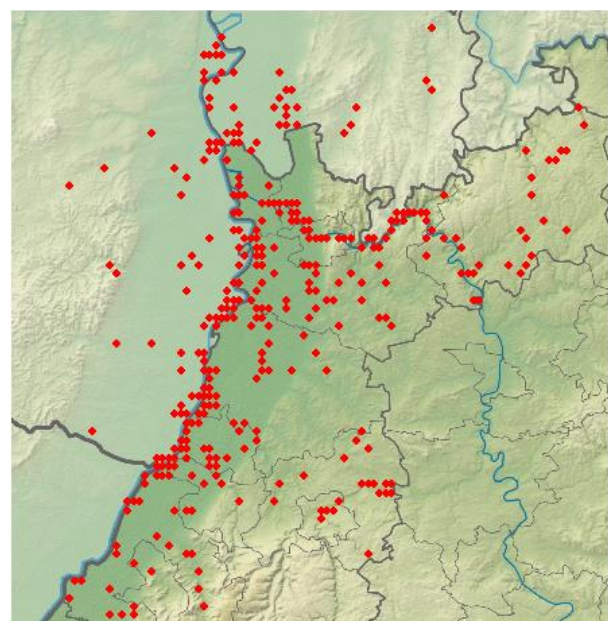
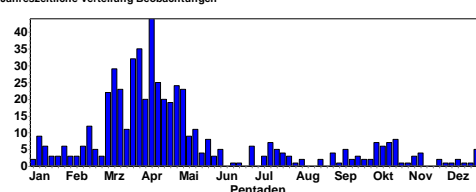

Eisvogel-Beobachtungen in 2018

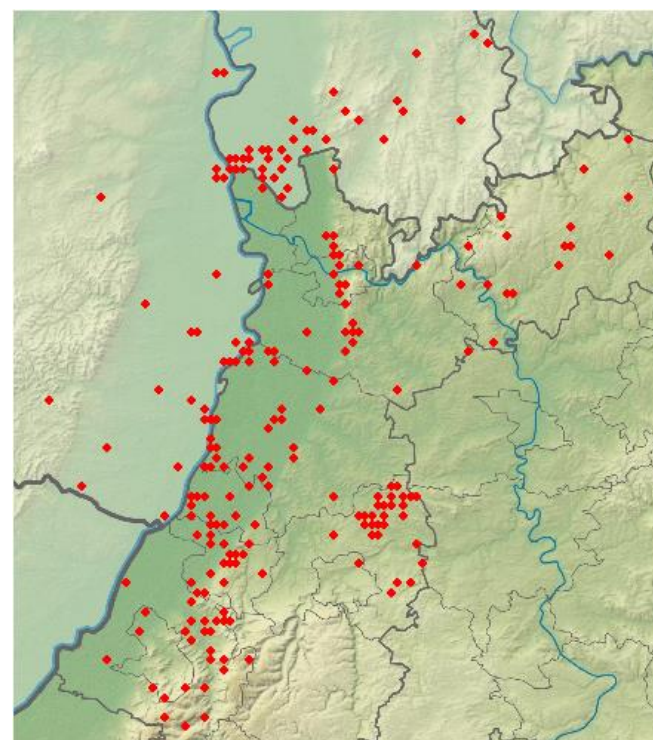

Grauspecht-Beobachtungen in 2018



Grauspecht
Höhenverteilung

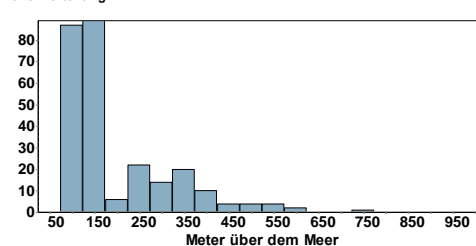

Grünspecht:



© W. Fischer

Grünspecht
Jahreszeitliche Verteilung Beobachtungen

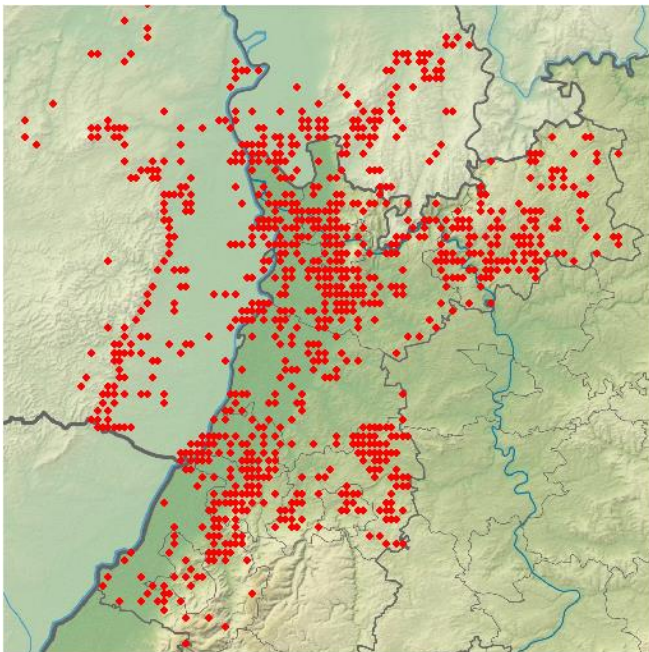
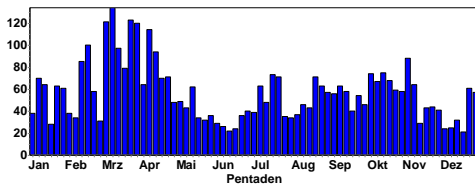

Grünspecht-Beobachtungen in 2018

Grünspecht
Höhenverteilung

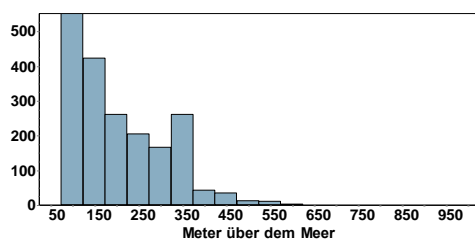

Schwarzspecht:

Schwarzspecht
Jahreszeitliche Verteilung Beobachtungen

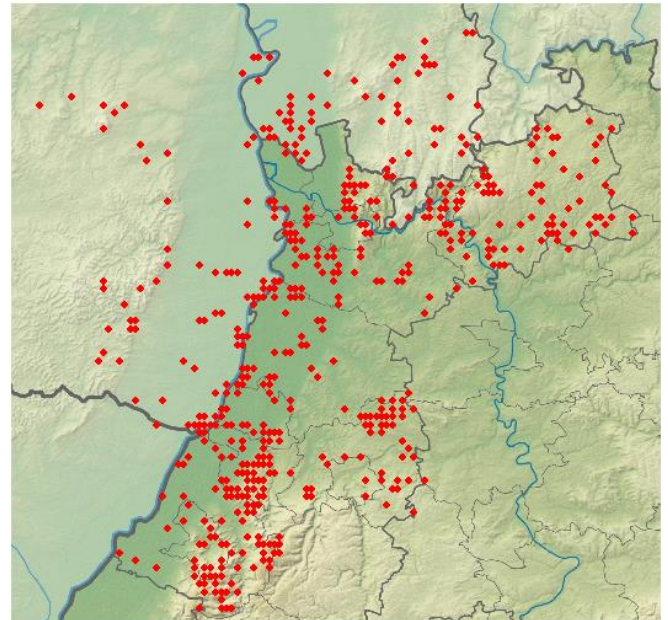
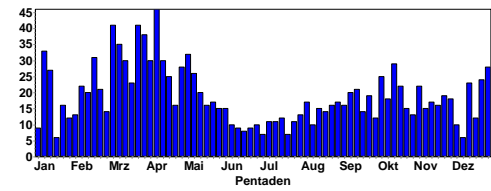

Schwarzspecht-Beobachtungen in 2018

Buntspecht:

Buntspecht
Jahreszeitliche Verteilung Beobachtungen

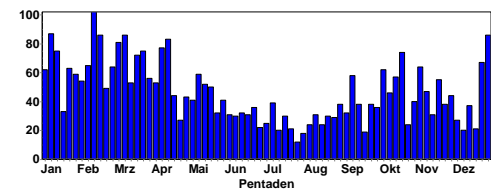

© W. Fischer

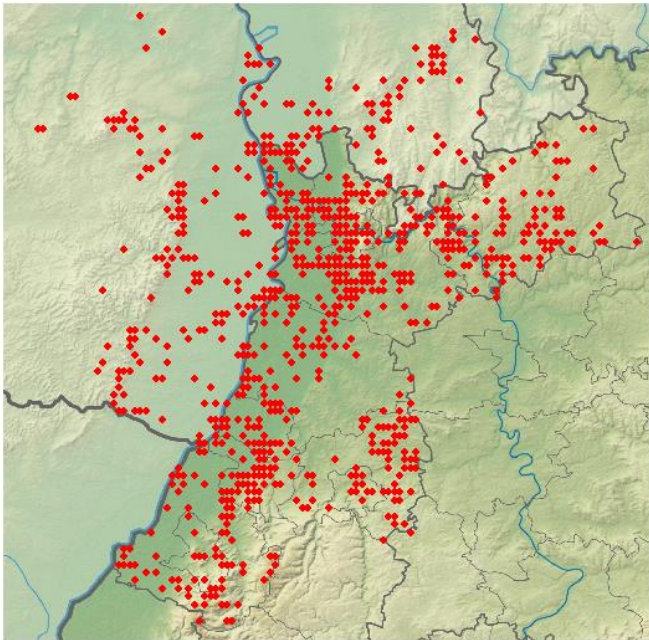

Buntspecht-Beobachtungen in 2018



Mittelspecht © W. Fischer

Mittelspecht:



© C. Armbruster

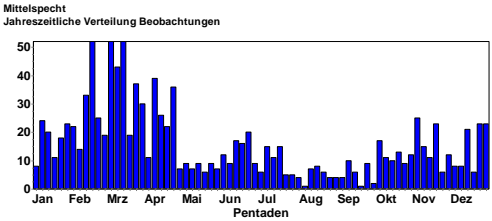

Kleinspecht:

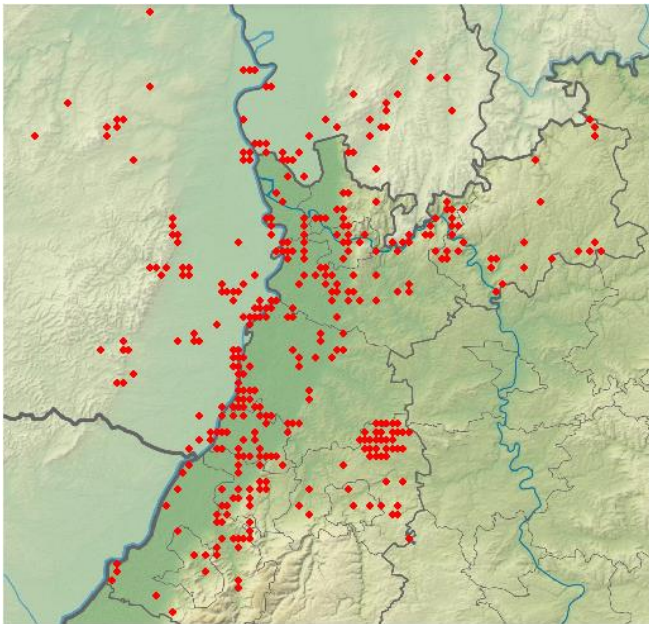
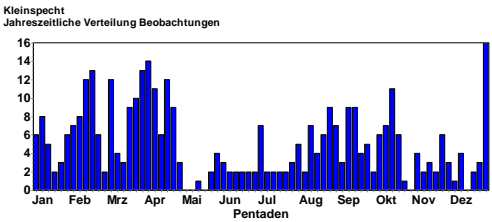

Mittelspecht-Beobachtungen in 2018



© K. Lechner

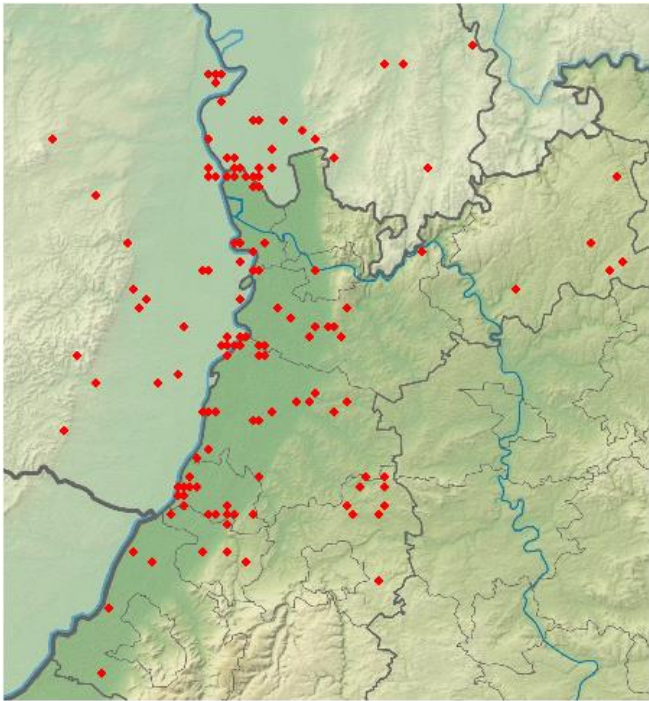

Kleinspecht-Beobachtungen in 2018

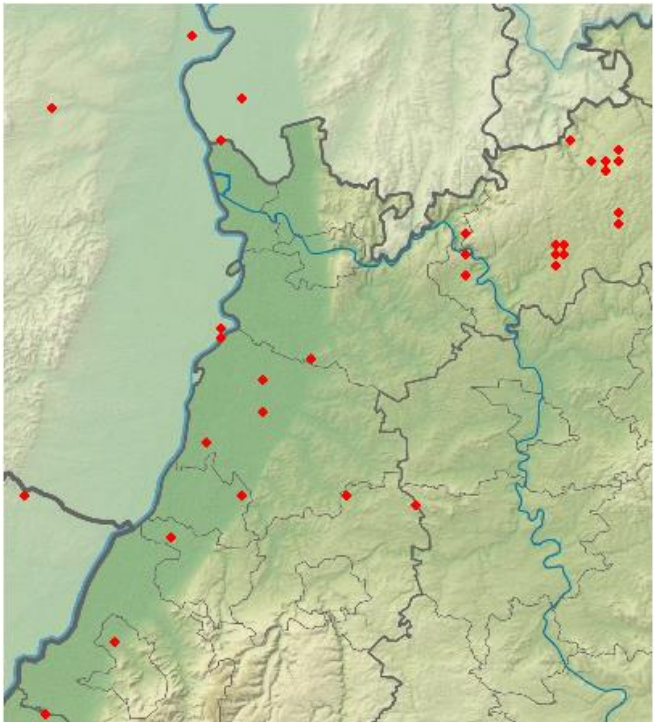

Raubwürger-Beobachtungen in im Winter 2018

Dreizehenspecht:

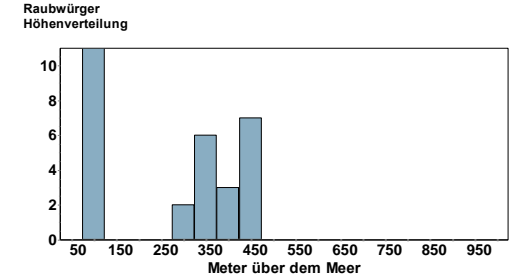
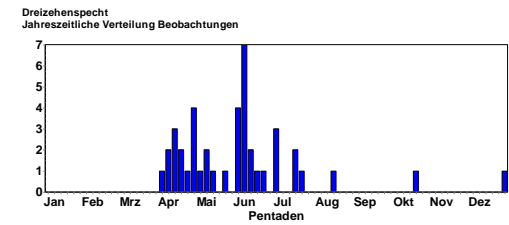

Brutvorkommen im Nordschwarzwald (geschützte Mel-
dungen)

Raubwürger:

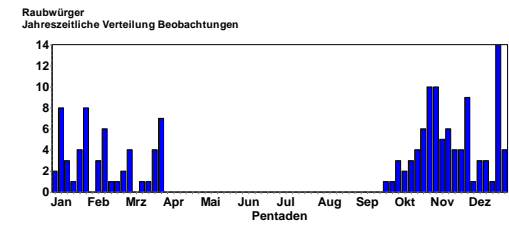

Elster:

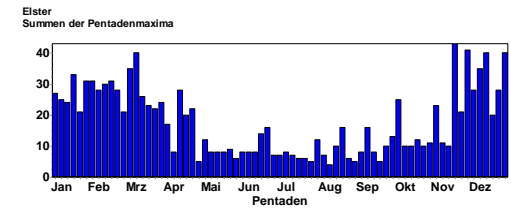

© C. Armbruster



© W. Fischer

Größere Ansammlungen:

43 Ind. 18.11.18 MA Kühunterhorst (MA) (M Feuersenger)
 41 Ind. Schlaf- / Sammelplatz 01.12.18 HD-Rohrbach: Hasenleiser (HD) (Michael Post)
 40 Ind. Schlaf- / Sammelplatz 14.12.18 HD-Rohrbach: Hasenleiser (HD) (Michael Post)
 40 Ind. 27.12.18 NSG Weschnitz-Insel von Lorsch (Natascha Schütze)
 39 Ind. Schlaf- / Sammelplatz 16.12.18 HD-Rohrbach: Hasenleiser (HD) (Michael Post)
 35 Ind. Schlaf- / Sammelplatz 09.12.18 HD-Rohrbach: Hasenleiser (HD) (Michael Post)
 33 Ind. Schlaf- / Sammelplatz 07.12.18 HD-Rohrbach: Hasenleiser (HD) (Michael Post)
 28 Ind. Schlaf- / Sammelplatz 22.12.18 HD-Rohrbach: Hasenleiser (HD) (Michael Post)
 25 Ind. kurz nach 7 h eine Truppe von über 20 Exemplaren zusammen 06.10.18 NSG Wagbachniederung (KA) (Günther Fehr)
 25 Ind. 31.12.18 Heidersbach W [6521_1_25s] (MO) (Luisa Klingmann)

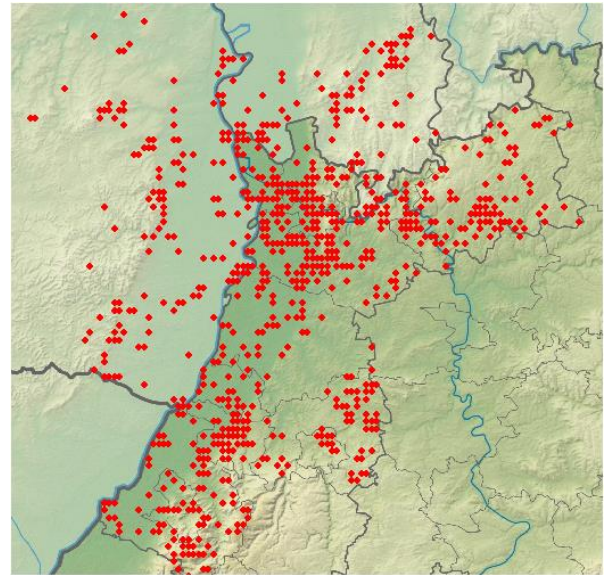

Eichelhäher-Beobachtungen in 2018

Tannenhäher:

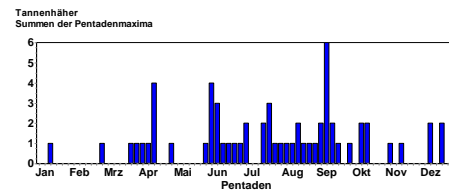

1 Ind. überfliegend 02.10.18 Herrenwies (RA) (Meinrad Heinrich)
 2 Ind. 09.10.18 Mülben Ehem. U.Ferdin. [6520_2 (Christina Kunze)
 2 Ind. 13.10.18 Hoher Draberg [7316_1_04n] (RA) (Matthias Kellner)
 1 Ind. 05.11.18 Bühl, Nelkenstr. (RA) (Martin Boschert)
 1 Ind. 15.11.18 Bühl, Nelkenstr. (RA) (Martin Boschert)
 2 Ind. 10.12.18 Hoher Ochsenkopf Nord (Raffael Kratzer)
 2 Ind. 17.12.18 Badener Höhe [7315_2_17s] (BAD) (Walter Finkbeiner)

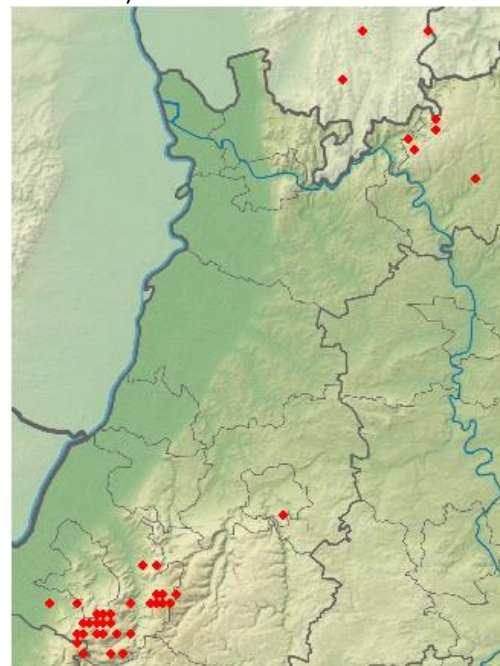

Tannenhäher 2018- Nördlicher Schwarzwald und Odenwald

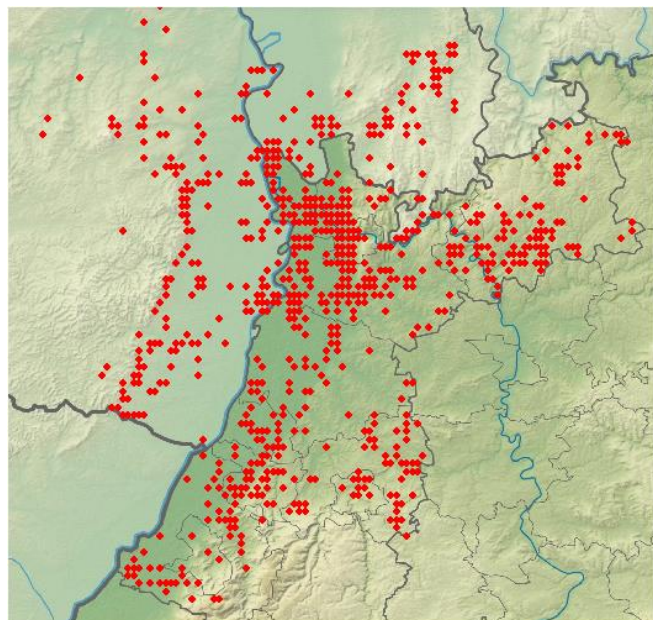

Elster-Beobachtungen in 2018

Eichelhäher:

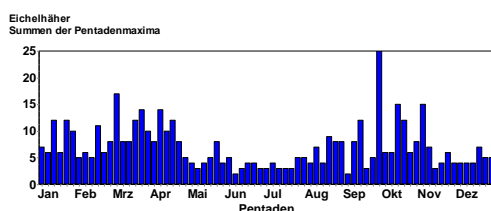
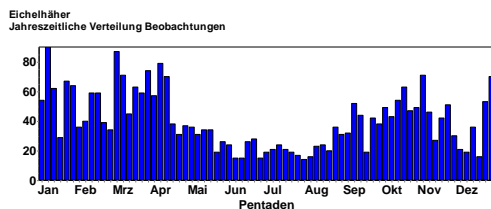

Durchzug im Sep-Nov.

Dohle:

Dohle
Jahreszeitliche Verteilung Beobachtungen

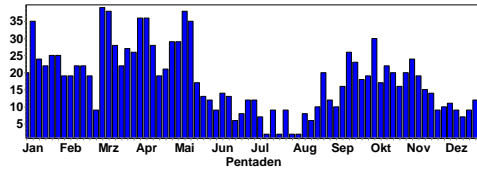

Dohle
Summen der Pentadenmaxima

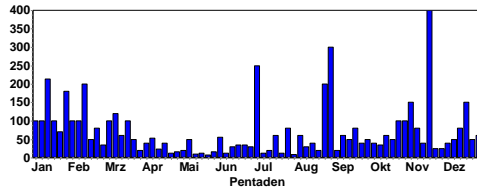

© C. Armbruster

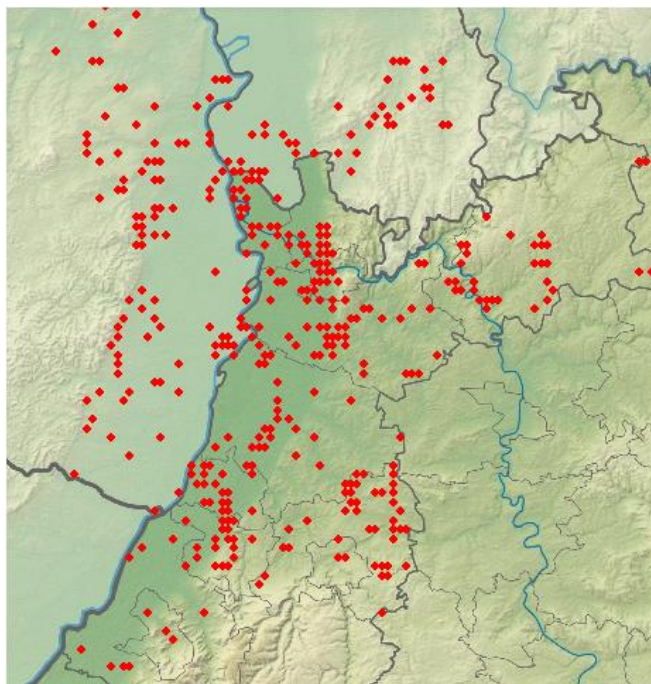

Dohlen-Beobachtungen in 2018

Dohle
Höhenverteilung

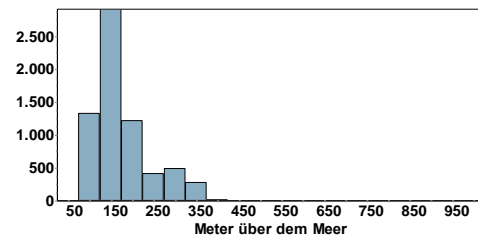

Größere Ansammlungen:

- 400 Ind. ca. 300 Schlafplatz Stockheimer Knoten ca. 100 Schlafplatz Odenwaldhalle 19.11.18 Michelstadt-Innenstadt [6320_1 (Jörg Lippmann)]
- 150 Ind. 20.12.18 Heidelberg Botanischer Garten (Michael Wink)
- 150 Ind. 4_13 SW ziehend ZPB 07:20-08:20 SW z. 02.11.18 Nußdorf [6714_4_47s] (LD) (Fabian Bindrich)
- 130 Ind. 04.11.18 Brombachtal [6219_4_48s] (ERB) (Thomas Steiger)
- 100 Ind. 26.10.18 Heidelberg (Höllbacherstein) (Michael Wink)
- 100 Ind. 29.10.18 Sinsheim [6719_3_44n] (HD) (Matthias Hummel)
- 100 Ind. 01.11.18 Gau-Weinheim [6114_1_23s] (AZ) (Beda von den Driesch)
- 80 Ind. 26.10.18 Knittlingen [6918_4_46n] (PF) (Eberhard Körner)
- 80 Ind. 11.11.18 Oberderdingen [6918_4_37n] (KA) (Eberhard Körner)
- 80 Ind. 13.12.18 Heidelberg Botanischer Garten (Michael Wink)
- 60 Ind. 14.10.18 Mannheim Feudenheim [6517_1_13 (Frieder Klöpfer)]
- 60 Ind. 30.12.18 Oberderdingen [6918_4_37n] (KA) (Eberhard Körner)
- 50 Ind. 22.10.18 HD Handschuhsheimer Feld (HD) (Michael Wink)

Saatkrähe:

Saatkrähe
Jahreszeitliche Verteilung Beobachtungen

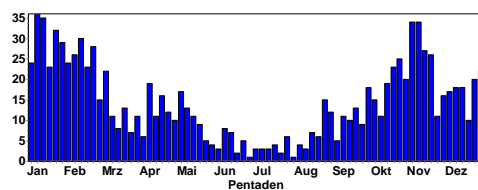

Saatkrähe
Summen der Pentadenmaxima

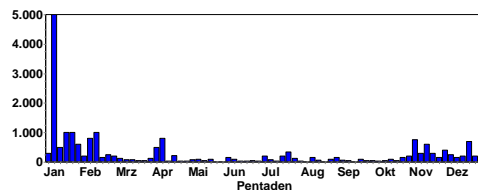

Einflug der Wintergäste ab Mitte Oktober



© D. Koch

Größere Trupps:

750 Ind. 4_13 SW ziehend ZPB 07:20-08:20 SW z. 02.11.18 Nußdorf [6714_4_47s] (LD) (Fabian Bindrich)
 700 Ind. 20.12.18 Heidelberg Botanischer Garten (Michael Wink)
 600 Ind. Schlafplatzflug 13.11.18 Heidelberg Botanischer Garten (Michael Wink)
 400 Ind. 16.11.18 HD Handschuhsheimer Feld (HD) (Michael Wink)
 400 Ind. 27.11.18 Gaggenau/Michelbach [7116_3_51] (Klaus Lechner)
 400 Ind. 12.11.18 Landau [6714_4_57n] (LD) (Juliane Schallajda)
 300 Ind. auf dem Weg zum Schlafplatz der vergangenen Jahre 07.11.18 Ettlingen [7016_3_43n] (KA) (Meike Albert)
 300 Ind. 17.11.18 Steinmauern, Murg/Riedkanal [7] (Klaus Lechner)
 250 Ind. 04.12.18 HD Handschuhsheimer Feld (HD) (Michael Wink)
 250 Ind. 20.11.18 Römerberg [6716_1_14n] (RP) (Erwin Sefrin)
 200 Ind. 31.10.18 Dossenheim Weinberge (HD) (Michael Zira)
 200 Ind. 04.11.18 Schriesheim SÜD [6517_2_30n] (Michael Wink)
 200 Ind. 17.11.18 NSG Altneckarschleife - Neckar (Wolfgang Dreyer)
 200 Ind. 24.12.18 Dossenheim West [6517_2_30s] (Michael Wink)
 200 Ind. 31.10.18 Mechtersheim [6716_1_14s] (RP) (Erwin Sefrin)
 200 Ind. 27.11.18 Mechtersheim [6716_1_14s] (RP) (Erwin Sefrin)
 200 Ind. 04.12.18 Römerberg [6716_1_14n] (RP) (Erwin Sefrin)
 200 Ind. 14.12.18 Römerberg [6716_1_04s] (RP) (Erwin Sefrin)
 150 Ind. 26.10.18 Heidelberg (Höllnbacherstein) (Michael Wink)
 150 Ind. 29.10.18 Sinsheim [6719_3_44n] (HD) (Matthias Hummel)
 150 Ind. 10.11.18 Mannheim Feudenheim [6517_1_13] (Michael Rumberger)
 150 Ind. 11.11.18 Winkel/Winklerhof [7115_4_39s] (Otmar Schmitt)

150 Ind. 12.11.18 Dossenheim West [6517_2_30s] (Michael Wink)
 150 Ind. 12.11.18 Heidelberg-Handschuhsheim (W) (Michael Wink)
 150 Ind. 16.11.18 Dossenheim (SW) [6517_4_40n] (Michael Wink)
 150 Ind. 05.12.18 HD Handschuhsheimer Feld (HD) (Michael Wink)
 150 Ind. Flug zum / vom Schlafplatz 06.12.18 Bühl, Nelkenstr. (RA) (Martin Boschert)
 150 Ind. 10.12.18 Heidelberg-Handschuhsheim (W) (Michael Wink)
 150 Ind. 19.12.18 Söllingen [7214_1_14n] (RA) (Udo Weisser)
 150 Ind. 16.11.18 Auslauf Lampertheim Altrhein (Peter Petermann)
 150 Ind. 02.11.18 Römerberg [6716_1_14n] (RP) (Erwin Sefrin)
 150 Ind. 23.11.18 Römerberg [6716_1_14n] (RP) (Erwin Sefrin)
 150 Ind. 22.12.18 Römerberg [6716_1_14n] (RP) (Erwin Sefrin)
 130 Ind. 03.11.18 Dossenheim Schwabenheim (HD) (Livi Parau)

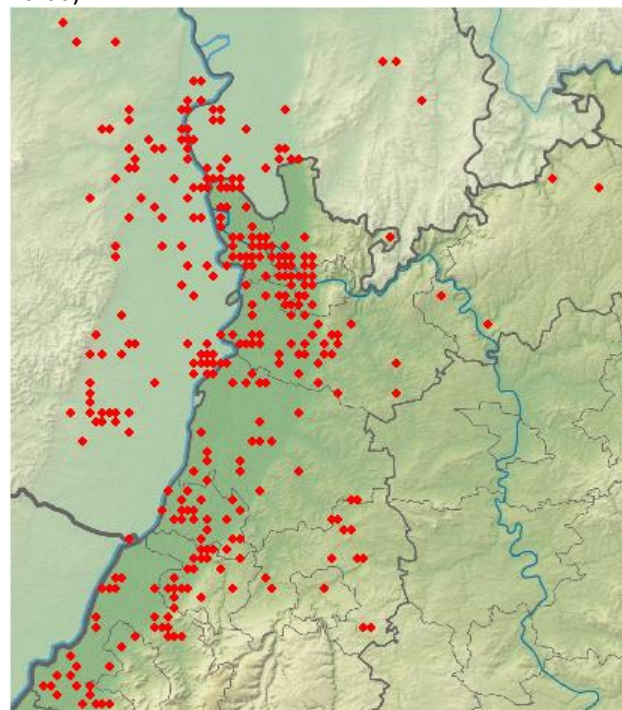

Saatkrähen-Beobachtungen in 2018

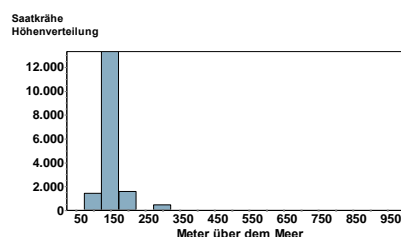

Vor allem im Oberrheingebiet außerhalb der höheren Lagen

Rabenkrähe:

Rabenkrähe
Jahreszeitliche Verteilung Beobachtungen

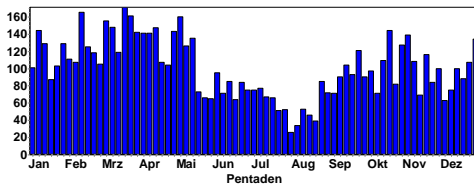

Rabenkrähe
Summen der Pentadenmaxima

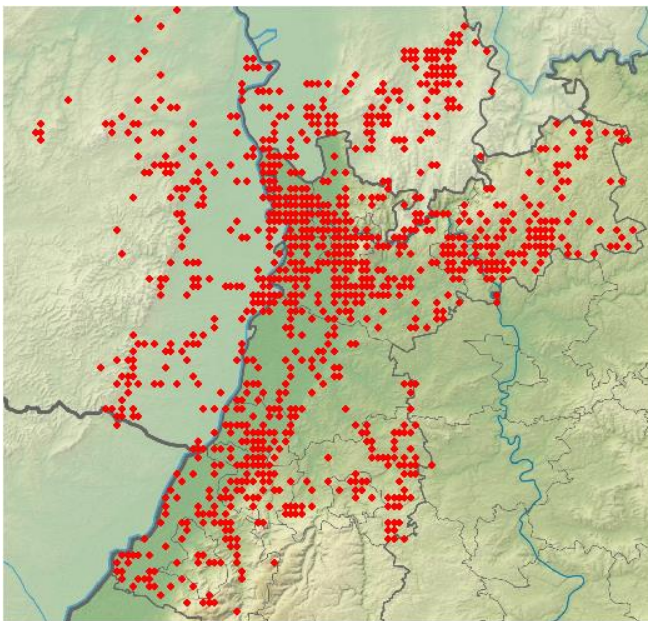
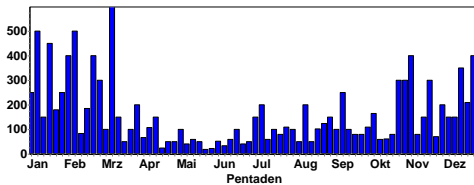

Rabenkrähen in 2018

Rabenkrähe
Höhenverteilung

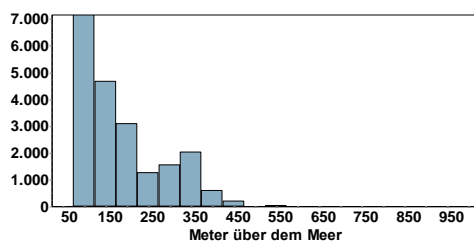

Größere Ansammlungen:

500 Ind. Flug zum / vom Schlafplatz 27.12.18 Pforzheim [7118_1_03n] (PF) (Lutz Horn)
500 Ind. 4_3 Schlaf- / Sammelplatz Schlafplatz von mehrheitlich Rabenkrähen auf Hochspannungsmasten am Golfplatz, Dohlen und Saatkrähen gehört 31.12.18 Industriegebiet Südwest Stuben (Christian Zurek)
400 Ind. eher mehr, z.T. in der Luft, z.T. auf den Schlafplätzen 03.11.18 Mosbach Waldsteige [6620_4_38s] (Christiane Bernitt)

400 Ind. 22.12.18 Wiesloch(HD) (Bernd Steiner)
350 Ind. 14.12.18 Mannheim (MA) (Lisa Persigehl)
300 Ind. Flug zum / vom Schlafplatz wie jeden Abend Flug zum Schlafplatz Innenstadt Mannheim 25.10.18 Mannheim [6517_1_13s] (MA) (Wolfgang Dreyer)
300 Ind. 30.10.18 Mosbach Waldsteige [6620_4_38s] (Christiane Bernitt)
300 Ind. 18.11.18 Pforzheim [7118_1_03n] (PF) (Lutz Horn)
300 Ind. Flug zum / vom Schlafplatz 26.12.18 Pforzheim [7018_3_53s] (PF) (Lutz Horn)
210 Ind. 21.12.18 Dossenheim Schwabenheim (HD) (Michael Wink)
200 Ind. sammeln sich auf Hochspannungsleitung 23.10.18 Mosbach Waldsteige [6620_4_38s] (Christiane Bernitt)
200 Ind. Schlaf- / Sammelplatz wie jeden Abend Flug zum Schlafplatz Innenstadt Mannheim 25.10.18 Mannheim Feudenheim [6517_1_13] (Wolfgang Dreyer)
200 Ind. Flug zum / vom Schlafplatz 18.11.18 Mannheim Feudenheim [6517_1_13] (Andreas Deißner)
200 Ind. auf Hochspannungsleitung sitzend 29.11.18 Mosbach Waldsteige [6620_4_38s] (Christiane Bernitt)
200 Ind. Schlaf- / Sammelplatz 14.12.18 Pforzheim [7118_1_03n] (PF) (Lutz Horn)
200 Ind. Schlaf- / Sammelplatz 26.12.18 Pforzheim [7118_1_03n] (PF) (Lutz Horn)
200 Ind. 4_3 Schlaf- / Sammelplatz 30.10.18 Sophienhöhe [6319_2_20s] (ERB) (Thomas Steiger)

Nebelkrähe: (Ausnahmeerscheinung! Hybride mit Rabenkrähe sind bei uns am ehesten zu sehen)

1 Ind. 27.11.18 Karlsruhe [6916_3_53n] (KA) (Juliane Schallajda)

Kolkkrabe:



© D. Koch

Kolkkrabe
Jahreszeitliche Verteilung Beobachtungen

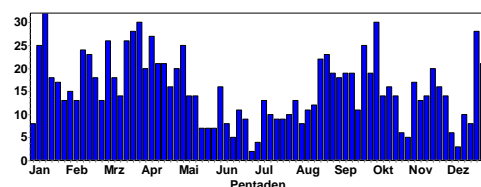

Kolkrabe
Summen der Pentadenmaxima

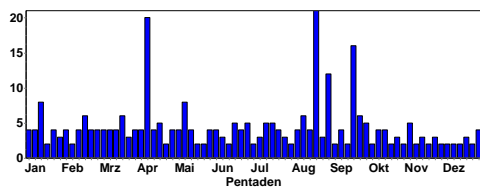

Beutelmeise:

Beutelmeise
Jahreszeitliche Verteilung Beobachtungen

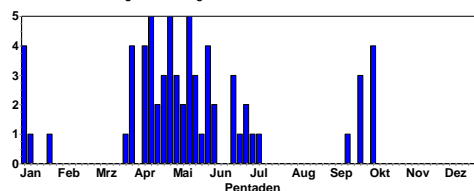

1 Ind. 07.10.18 NSG Wagbachniederung (KA) (Ulrich Mahler)

1 Ind. überfliegend 07.10.18 Eich-Gimbsheimer Altrhein (Volker Schmidt)

1 Ind. 07.10.18 NSG Spieß (Volker Schmidt)

Blaumeise:

Blaumeise
Jahreszeitliche Verteilung Beobachtungen

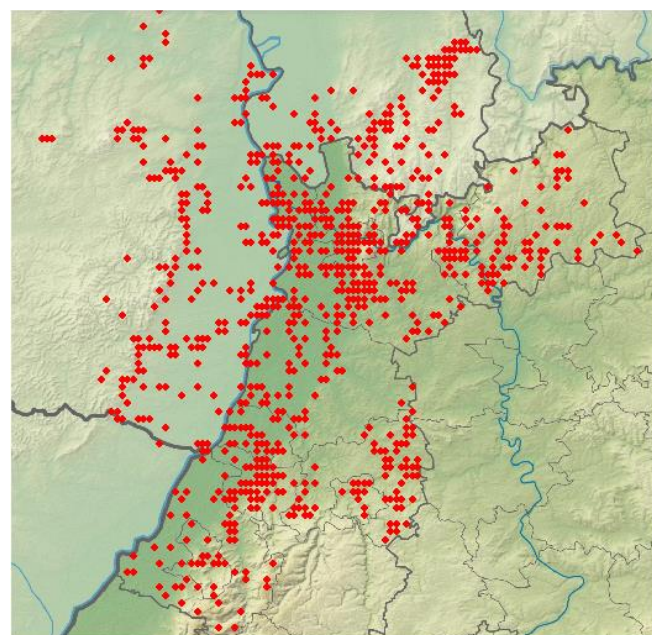
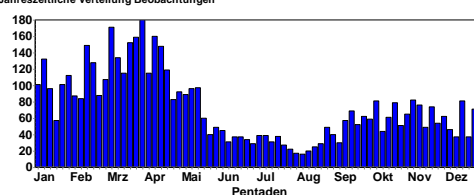

Blaumeisen-Beobachtungen in 2018

Kohlmeise:

Kohlmeise
Jahreszeitliche Verteilung Beobachtungen

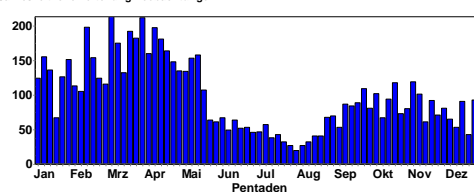

© C. Armbruster

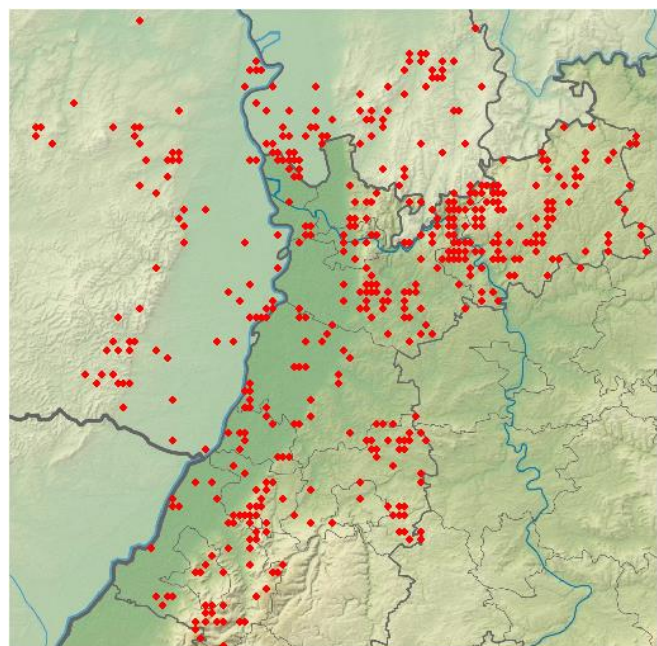

Kolkraben-Beobachtungen in 2018

Kolkrabe
Höhenverteilung

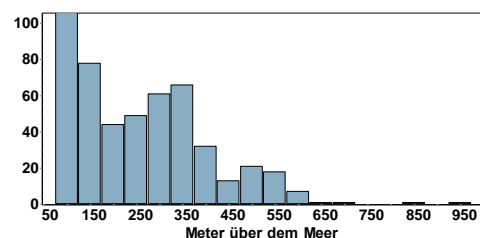

Besonders im Mittelgebirge, aber zunehmend in der Oberrheinebene

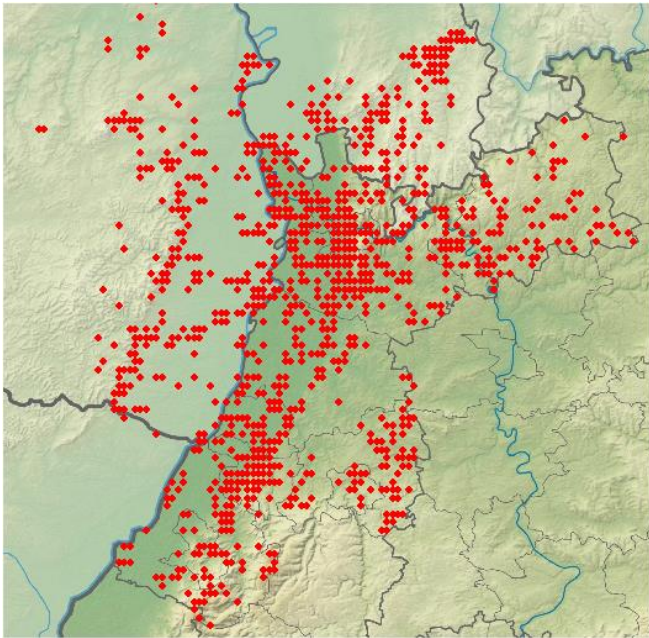

Kohlmeise in 2018

Haubenmeise:

Haubenmeise
Jahreszeitliche Verteilung Beobachtungen

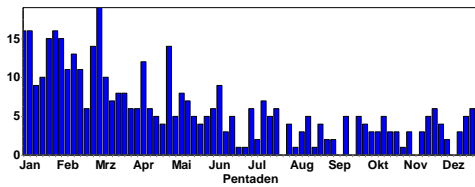

Haubenmeise
Höhenverteilung

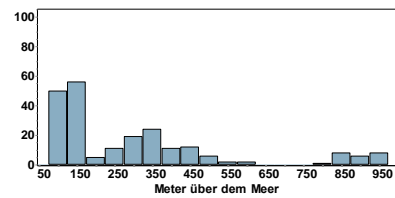

Tannenmeise:

Tannenmeise
Jahreszeitliche Verteilung Beobachtungen

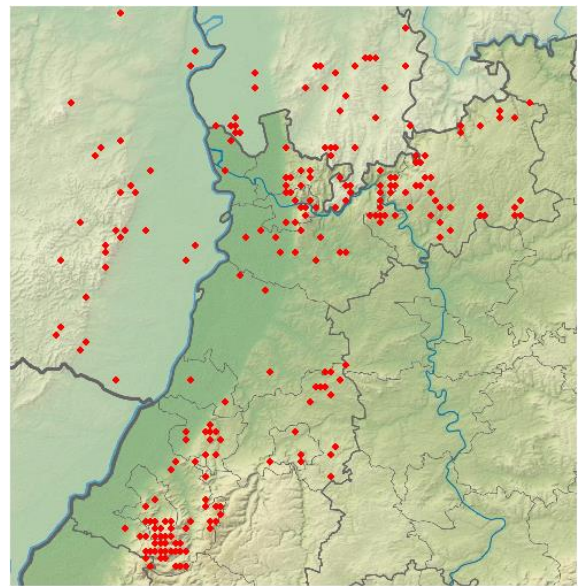
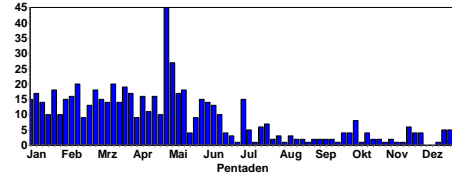

Tannenmeisen-Beobachtungen in 2018- vor allem Nadelwälder der Oberrheinebene und der Mittelgebirge

Tannenmeise
Höhenverteilung

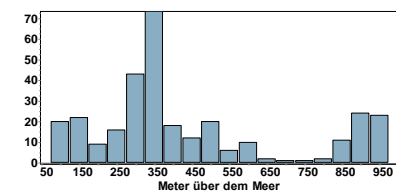

Sumpfbeise:

Sumpfbeise
Jahreszeitliche Verteilung Beobachtungen

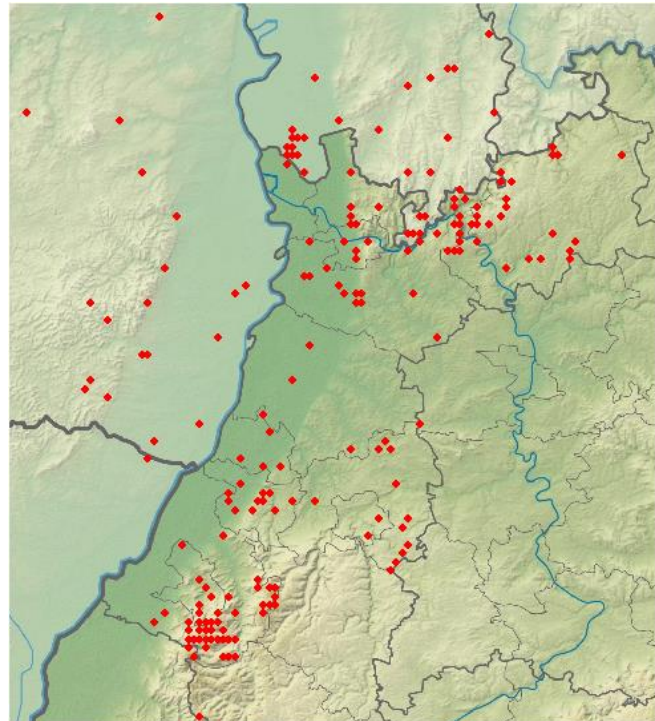
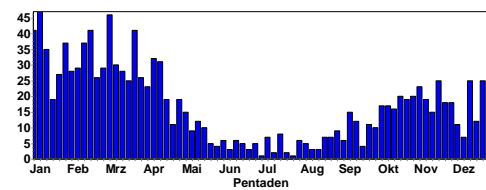

Haubenmeisen-Beobachtungen in 2018- vor allem Nadelwälder der Oberrheinebene und der Mittelgebirge



© C. Bernitt

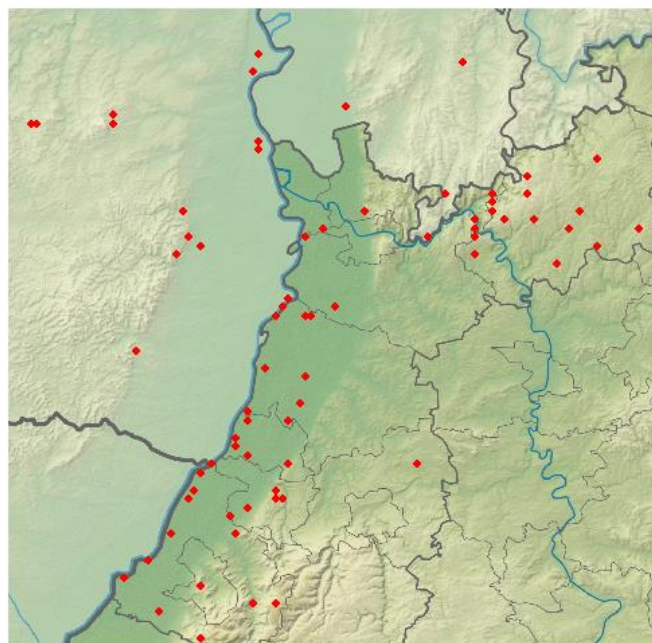

Weidenmeisen-Beobachtungen in 2018

Weidenmeise
Höhenverteilung

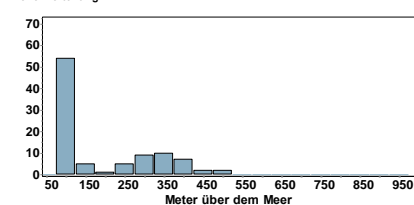

Einige Weidenmeisen, die vor allem in der Ober-
rheinebene brüten, dürften mit Sumpfmeisen verwechselt
worden sein. (Tipp: Sumpfmeise hat weißen Fleck an
Schnabelbasis)

Haubenlerche:

Haubenlerche
Jahreszeitliche Verteilung Beobachtungen

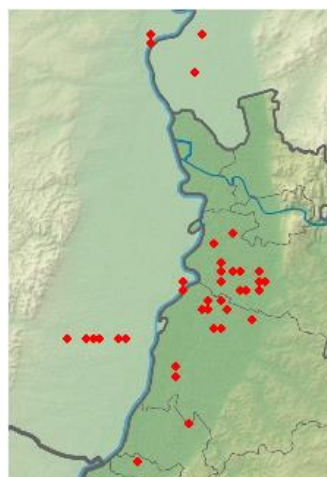
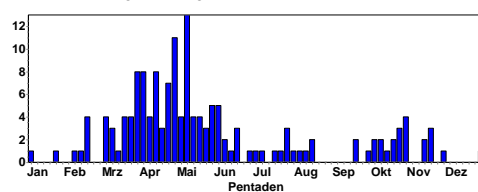

Nur wenige Winterbe-
obachtungen, da die meis-
ten Haubenlerchen uns im
Winter verlassen.

Haubenlerchen-Beobach-
tungen in 2018.

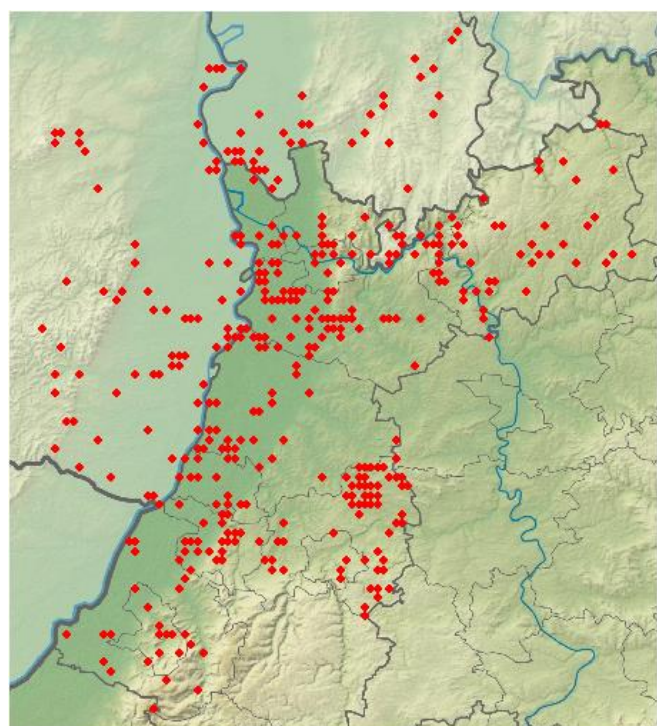

Sumpfmeisen-Beobachtungen in 2018

Sumpfmeise
Höhenverteilung

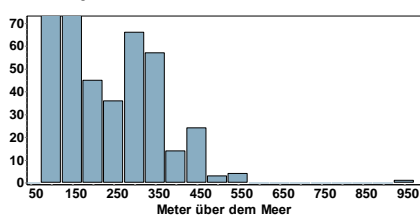

Weidenmeise:

Weidenmeise
Jahreszeitliche Verteilung Beobachtungen

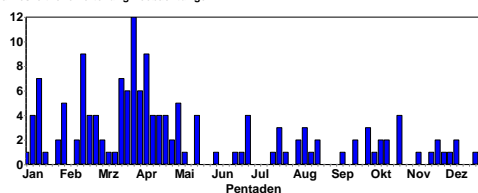

Ab November:

4 Ind. 16.11.18 Waghäusel [6717_3_31n] (KA) (Ulrich Mahler)
 1 Ind. Fliegt vom Damm auf nach O. Ruft dabei 16.11.18 Insel Flotzgrün (RP) (Simon Steiger)
 2 Ind. 18.11.18 St. Leon-Rot [6717_2_17s] (HD) (Tobias Lepp)
 1 Ind. 18.11.18 St. Leon-Rot [6717_2_16s] (HD) (Tobias Lepp)
 5 Ind. 18.11.18 Walldorf [6717_2_09n] (HD) (Tobias Lepp)
 2 Ind. 1x adult / 1x 1. KJ / diesjährig Parkplatz Aldi. 01.12.18 Waghäusel [6717_3_31n] (KA) (Ulrich Mahler)
 1 Ind. auf einem Feld nahe der Pferdekoppeln 31.12.18 NSG Spieß (Volker Schmidt)

Heidelerche:

Heidelerche
Jahreszeitliche Verteilung Beobachtungen

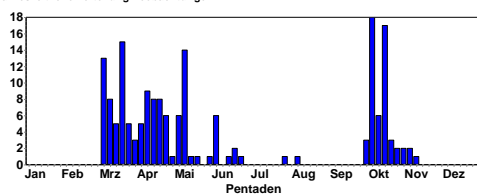

Heidelerche
Summen der Pentadenmaxima

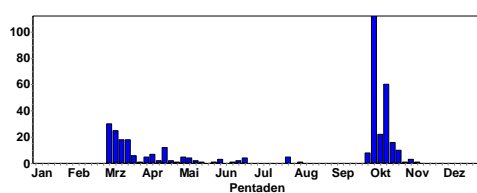

Auffälliger Zug im Oktober

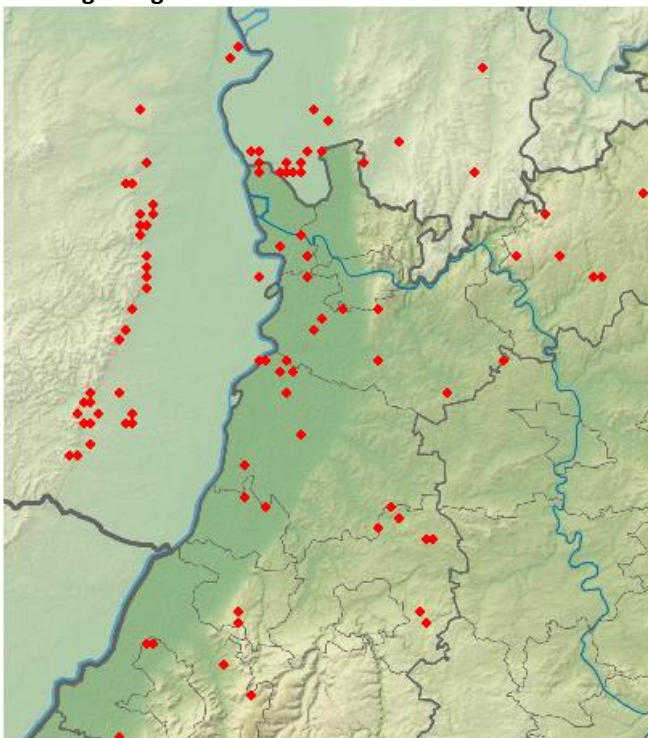

Heidelerche in 2018

November-Daten:

3 Ind. S ziehend 02.11.18 Reisenbach Delle [6420_4_58n] (Max Schulz)
 1 Ind. 04.11.18 Malsch [7116_1_14n] (KA) (Meike Albert)
 1 Ind. ziehend (ohne Richtungsangabe) dz 11.11.18 Knittlingen [6918_3_55n] (PF) (Eberhard Körner)

Feldlerche:

Feldlerche
Jahreszeitliche Verteilung Beobachtungen

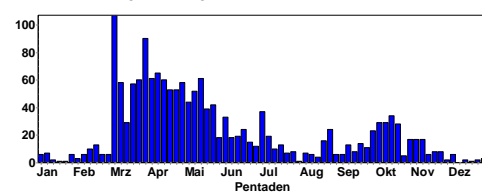

Feldlerche
Summen der Pentadenmaxima

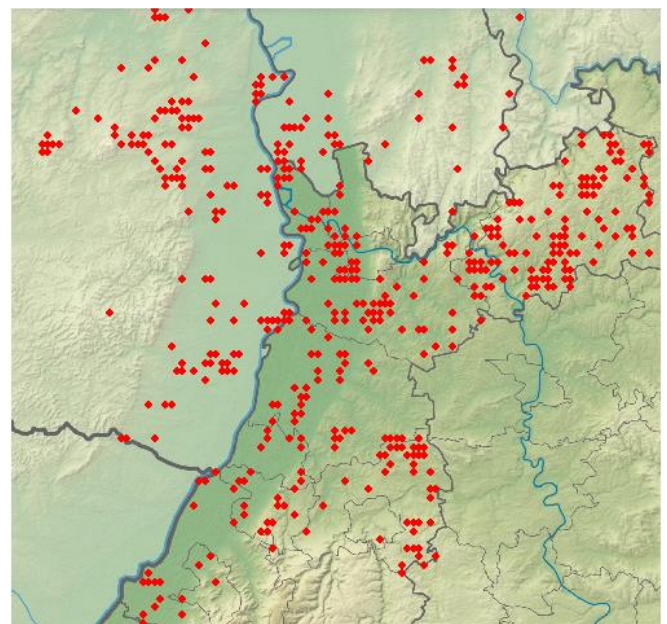
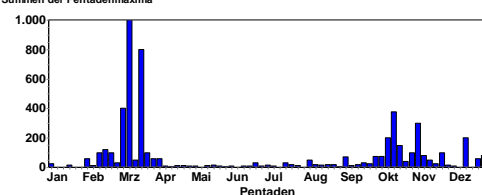

Feldlerchen-Beobachtungen in 2018

Dezember-Beobachtungen:

15 Ind. 01.12.18 Knittlingen [6918_4_36s] (PF) (Eberhard Körner)
 1 Ind. 02.12.18 Maulbronn [6919_3_51s] (PF) (Eberhard Körner)
 3 Ind. 02.12.18 Neckarbischofsheim [6719_2_07n] (Peter Baust)
 2 Ind. 02.12.18 Helmstadt-Bargen [6620_3_42s] (Peter Baust)
 1 Ind. ruft in der Abenddämmerung 05.12.18 Polder Kirschgartshausen Nord (Peter Petermann)
 2 Ind. 05.12.18 Bolanden [6313_4_40n] (KIB) (Johannes Braun)

8 Ind. 06.12.18 Hambrücken [6717_3_53s] (KA) (Werner Debatin)
 9 Ind. 13.12.18 Vogelschutzgebiet Ober-Hilbers (Hans-Georg Folz)
 200 Ind. 16.12.18 Bellheim [6815_2_18n] (GER) (Joachim Zürker)
 1 Ind. Rufend umherfliegend 19.12.18 Ötisheim [7018_2_20s] (PF) (Tobias Lepp)
 2 Ind. 23.12.18 NSG LA Biedensand (HP) (Fabian Schrauth)
 60 Ind. 24.12.18 Ackerflächen westl. Rodau [621 (Josef Kreuziger)
 80 Ind. 27.12.18 Neulingen (PF) (Eberhard Körner)
 40 Ind. 27.12.18 Ölbronn-Dürrn (PF) (Eberhard Körner)
 25 Ind. 29.12.18 Heidelberg [6617_2_19s] (HD) (Bernd Steiner)

Uferschwalbe:

Uferschwalbe
Jahreszeitliche Verteilung Beobachtungen

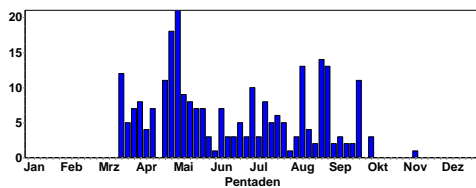

Uferschwalbe
Summen der Pentadenmaxima

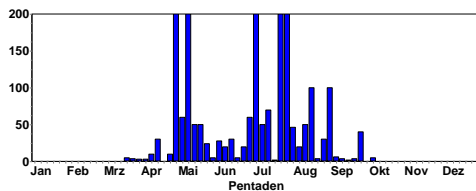

Letzte Durchzügler:

1 Ind. 03.10.18 NSG Aalkistensee (PF) (Eberhard Körner)
 5 Ind. Zwischen Rauchschwalben, braunes Brustband klar erkennbar. 03.10.18 Bruchsal (KA) (Johannes Ernst)
 1 Ind. 07.10.18 NSG Wagbachniederung (KA) (Harald Bott)

Rauchschwalbe:

Rauchschwalbe
Jahreszeitliche Verteilung Beobachtungen

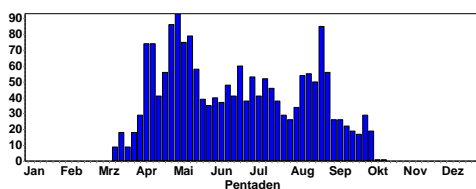

Rauchschwalbe
Summen der Pentadenmaxima

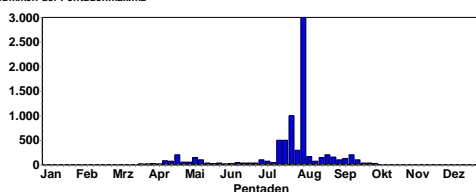

3 Ind. 06.10.18 NSG Wagbachniederung (KA) (Günther Fehr)
 1 Ind. 06.10.18 NSG Wagbachniederung (KA) (Georg Freundlieb)
 2 Ind. 06.10.18 NSG Wagbachniederung (KA) (Guido Waldmann)
 1 Ind. S ziehend 06.10.18 Insel Flotzgrün (RP) (S Steiger)
 11 Ind. 4_12 S ziehend 07.10.18 Energiepark Hüttenfeld ZAKB (H (Peter Petermann)
 5 Ind. 07.10.18 NSG Spieß (Volker Schmidt)
 7 Ind. 08.10.18 NSG Wagbachniederung (KA) (S Bucker)
 1 Ind. 4_13 SW ziehend 13.10.18 Nußdorf [6714_4_47s] (LD) (Fabian Bindrich)

Mehlschwalbe:

Mehlschwalbe
Jahreszeitliche Verteilung Beobachtungen

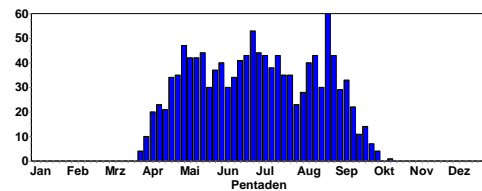

Mehlschwalbe
Summen der Pentadenmaxima

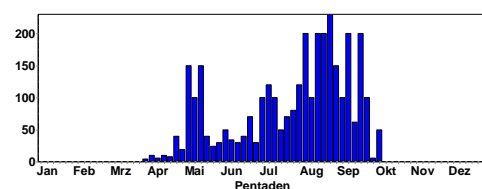

nur wenige späte Durchzügler!

6 Zug. 01.10.18 Walldürn, MOS (P.u.G.Rückert)
 50 Ind. jagen über dem ausgetrockneten Altwasser
 03.10.18 NSG LA Welsches Loch (HP) (Peter Petermann)
 3 Ind. 06.10.18 Völkersbach (KA) (Meike Albert)
 7 Ind. 06.10.18 Spessart [7016_4_56n] (KA) (Klaus Lechner)
 3 Ind. 06.10.18 Malsch [7116_1_14n] (KA) (Andreas Kaiser)
 1 Ind. 13.10.18 Steinmauern, Murg/Riedkanal [7 (Klaus Lechner)

Bartmeise:

Bartmeise
Jahreszeitliche Verteilung Beobachtungen

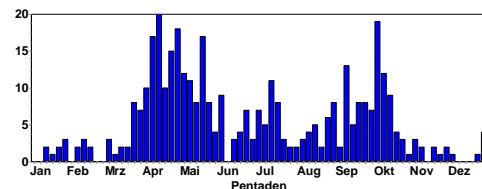

Bartmeise
Summen der Pentadenmaxima

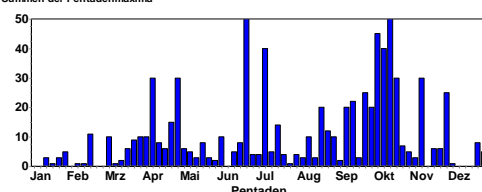

Beobachtungen ab 5.10. (nur wenige späte Durchzügler!)



Bartmeisen 2018

Schwanzmeise:

Schwanzmeise
Jahreszeitliche Verteilung Beobachtungen

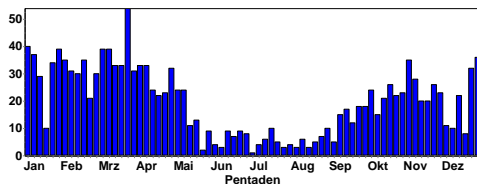

Schwanzmeise
Summen der Pentadenmaxima

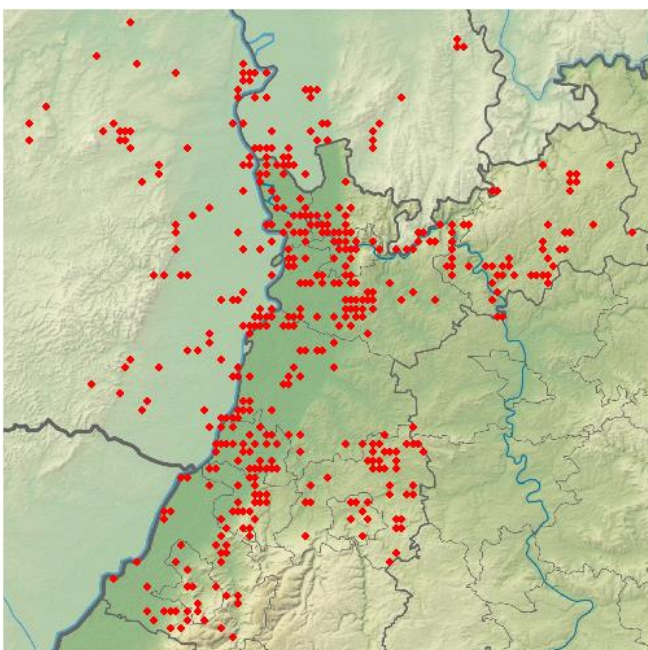
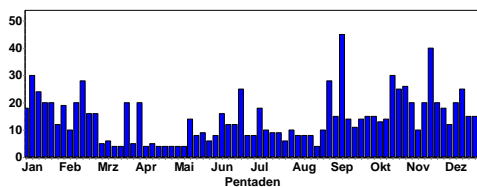

Schwanzmeisen-Beobachtungen in 2018



© W. Fischer

Schwanzmeise (*ssp. caudatus*):

- 1 Ind. Kopf, Nacken bis zum Rücken und Bauch total weiß
27.10.18 Heidelberg-Wieblingen [6517_4 (Friedrich Linhart)
- 1 Ind. Reinweißer Kopf, mit scharf abgegrenztem Nacken.
Sehr helles und ausgeprägtes Flügelfeld. Leider kein Beleg
Foto 02.11.18 MA Reißinsel (MA) (Harald Bott)
- 6 Ind. 04.11.18 Gimsheim (AZ) (Volker Schmidt)
- 6 Ind. 04.11.18 Gimsheim (AZ) (Kasimir Schmidt)
- 2 Ind. kein Brustband, reinweißer Kopf, scharf abgegrenzter
Nacken, lediglich rosa überhauchte Flanken in so kurzer Zeit
NICHT wahrnehmbar, bei sehr sauber weißer Unterseite.
Wenige Sekunden 12.11.18 NSG Altn Neckar Heidelberg
Wieblingen (Klaus Hofmann)
- 1 Ind. 19.11.18 Eberbach Marienhöhe (Christina Kunze)
- 2 Ind. 10.12.18 Karlsruhe (KA) (Steffen Tillmanns)
- 1 Ind. Zusammen mit Kohlmeisen, Blaumeisen und weiteren
Schwanzmeisen. Etwa eine Minute gut zu beobachten,
phänotypisch eindeutig caudatus (reinweißer Kopf, scharfe
Abgrenzung zum schwarze 22.12.18 Maulbeeraue Nord
[6316_1_13s] (Fabian Schrauth)

Fitis:

Fitis
Jahreszeitliche Verteilung Beobachtungen

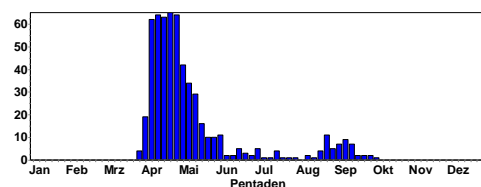

Sehr später Nachweis:

- 1 Ind. 05.10.18 NSG Wagbachniederung (KA) (Stefan
Bücker)

Zilpzalp:

Zilpzalp
Jahreszeitliche Verteilung Beobachtungen

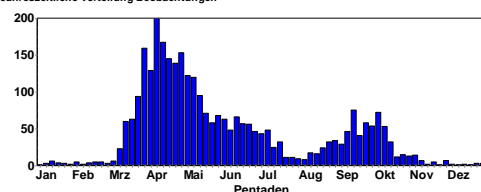

Nur wenige Winternachweise (ab 15.11.)

1 Ind. 16.11.18 Silbersee bei Roxheim (RP) (Fabian Schrauth)
1 Ind. 17.11.18 NSG Aalkistensee (PF) (Eberhard Körner)
2 Ind. Rufe 17.11.18 Roxheimer Altrhein & Silbersee (Volker Schmidt)
4 Ind. Im Schilf rastend 18.11.18 St. Leoner See (HD) (Tobias Lepp)
1 Ind. Diverse MitbeobachterInnen (GNOR-Exkursion) 18.11.18 Eich [6216_1_24s] (AZ) (Michael Schmolz)
1 Ind. 24.11.18 Wiesloch (Eichteich, Keitelberg) (Tobias Lepp)
1 Ind. 29.11.18 NSG Hinterer Roxheimer Altrhein (Fabian Schrauth)
1 Ind. 01.12.18 Ackerflächen südöstl. Lamperth (Fabian Schrauth)
4 Ind. 01.12.18 Roxheimer Altrhein & Silbersee (Volker Schmidt)
1 Ind. 02.12.18 Erlichsee (Nordwestteil) (KA) (Gerd Schön)
1 Ind. @35936715 02.12.18 Roxheimer Altrhein & Silbersee (Johannes Ernst)
1 Ind. 08.12.18 Roxheimer Altrhein & Silbersee (Volker Schmidt)
1 Ind. 12.12.18 Klotz-Anlage Karlsruhe (KA) (Fabian Bindrich)
1 Ind. Rufe 15.12.18 Roxheimer Altrhein & Silbersee (Volker Schmidt)
1 Ind. 21.12.18 Dossenheim Schwabenheim (HD) (Michael Wink)
1 Ind. 24.12.18 NSG Aalkistensee (PF) (Eberhard Körner)
1 Ind. 26.12.18 Ackerflächen südöstl. Lamperth (Fabian Schrauth)
1 Ind. 26.12.18 Landau [6714_4_57n] (LD) (Fabian Bindrich)
1 Ind. 29.12.18 NSG Meckersheimer Tongrube (Eberhard Körner)
1 Ind. Rufe im Schilf 29.12.18 Roxheimer Altrhein & Silbersee (Volker Schmidt)
1 Ind. 31.12.18 Bobenheim-Roxheim [6416_1_13s] (Matthias Schleuning)

Teichrohrsänger:

Teichrohrsänger
Jahreszeitliche Verteilung Beobachtungen

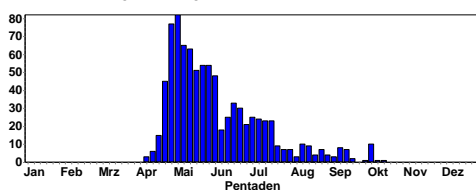

Letzte Durchzügler im Oktober:

1 Ind. 02.10.18 NSG Altnacker Heidelberg Wieblingen (Klaus Hofmann)
1 Ind. Rufe 03.10.18 Eich-Gimbsheimer Altrhein (Volker Schmidt)
1 Ind. 03.10.18 NSG Spieß (Volker Schmidt)
1 Ind. Dank ans ornitho-Team für die Korrektur. 05.10.18 NSG Wagbachniederung (KA) (Stefan Bucker)
1 Ind. 07.10.18 Friesenheimer Insel ZP (MA) (Matthias Feuersenger)
1 Ind. 07.10.18 NSG Spieß (Volker Schmidt)

1 Ind. Laut Daniel Kratzer (ornitho) ist es kein Gelbspötter, sondern ein Teichrohrsänger - danke! 08.10.18 NSG Wagbachniederung (KA) (Stefan Bucker)
1 Ind. 13.10.18 Schweighofen [6913_4_40s] (SÜW (Charles Helbling))

Mönchsgrasmücke:

Mönchsgrasmücke
Jahreszeitliche Verteilung Beobachtungen

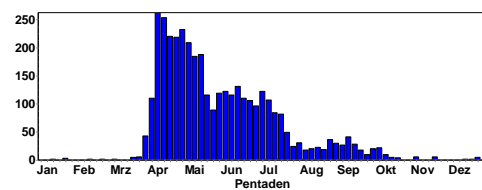

Letzte Durchzügler im Oktober; nur wenige Winterbeobachtungen! Daten ab 1.11.18:

1 Ind. 1x weibchenfarbig 01.11.18 Heidelberg-Wieblingen [6517_4 (Friedrich Linhart)
2 Ind. @35483356 02.11.18 Heidelberg-Ziegelhausen (Zentr. (Hubert Holland)
1 Ind. 1x Weibchen 02.11.18 Ettlingen [7016_4_47s] (KA) (Klaus Lechner)
1 Ind. 02.11.18 NSG Spieß (Markus Forst)
1 Ind. 03.11.18 Dossenheim Weinberge (HD) (Wolfgang Fischer)
1 Ind. 1x Weibchen 04.11.18 Heidelberg-Ziegelhausen (Zentr. (Hubert Holland)
1 Ind. 1x Männchen Totfund durch H. Staudter 06.11.18 Heidelberg-Neuenheimer Feld [6 (Michael Wink)
1 Ind. 1x Weibchen 10.11.18 Heidelberg-Ziegelhausen (Zentr. (Hubert Holland)
2 Ind. 12.11.18 Graben-Neudorf [6817_3_31s] (K (Klaus Lechner)
1 Ind. 1x Weibchen 17.11.18 NSG Aalkistensee (PF) (Eberhard Körner)
1 Ind. 1x Weibchen adult 18.11.18 St. Leoner See (HD) (Tobias Lepp)
1 Ind. 1x Männchen adult GNOR-Exkursion 18.11.18 Eich [6216_1_24s] (AZ) (Nico Flügel)
1 Ind. 1x Männchen Diverse MitbeobachterInnen (GNOR-Exkursion) 18.11.18 Eich [6216_1_24s] (AZ) (Michael Schmolz)
1 Ind. 1x Männchen adult 18.11.18 NSG LA Heegwasser (HP) (Peter Petermann)
1 Ind. 1x Weibchen adult 19.11.18 Heidelberg-Wieblingen [6517_4 (Friedrich Linhart)
1 Ind. 1x Weibchen Entdeckt und fotografiert von Franz. 25.11.18 Heidelberg-Ziegelhausen (Zentr. (Hubert Holland)
1 Ind. 1x weibchenfarbig 12.12.18 Ubstadt-Weiher [6818_1_11n] (K (Elisabeth Heigl)
1 Ind. 1x Männchen 15.12.18 NSG Aalkistensee (PF) (Gerold Vitzthum)
1 Ind. 1x Männchen 17.12.18 NSG Aalkistensee (PF) (Gerold Vitzthum)
2 Ind. 1x weibchenfarbig / 1x Männchen adult 20.12.18 Heidelberg-Wieblingen [6517_4 (Friedrich Linhart)
1 Ind. 1x Männchen gesehen von Franz 23.12.18 Heidelberg-Ziegelhausen (Zentr. (Hubert Holland)

1 Ind. 1x Männchen gesehen und fotografiert von Gustav und Franz 24.12.18 Heidelberg-Ziegelhausen (Zentr. (Hubert Holland))
 1 Ind. 1x Weibchen 1. KJ / diesjährig gefangen + beringt (1x Fängling) 25.12.18 Bretten [6918_3_31n] (KA) (Jannik Stipp)
 1 Ind. 1x Männchen 26.12.18 Heidelberg-Ziegelhausen (Zentr. (Gustav Holland))
 1 Ind. 1x Weibchen adult 31.12.18 Heidelberg Zoo (HD) (Tobias Lepp)

Wintergoldhähnchen:

Wintergoldhähnchen
Jahreszeitliche Verteilung Beobachtungen

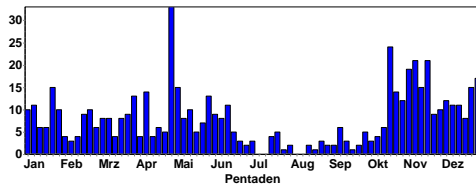

Offenbar Durchzug und Zuzug ab Oktober.

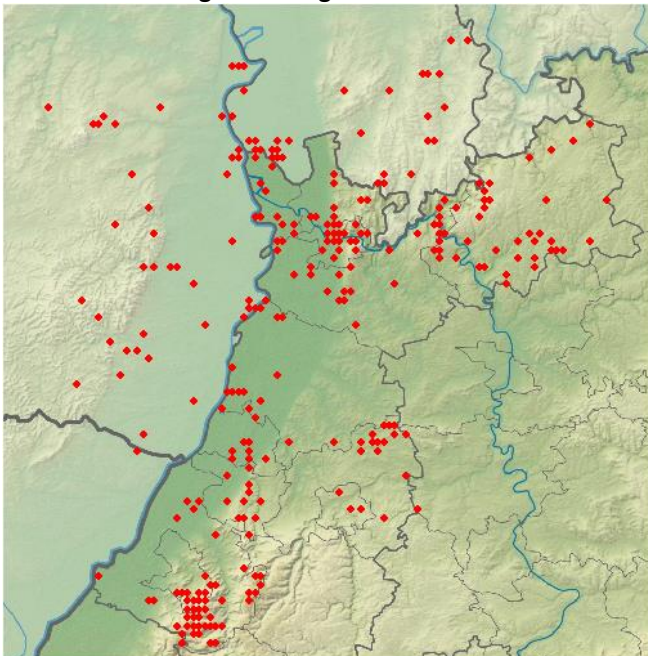

Wintergoldhähnchen-Beobachtungen in 2018

Sommergoldhähnchen:

Sommergoldhähnchen
Jahreszeitliche Verteilung Beobachtungen

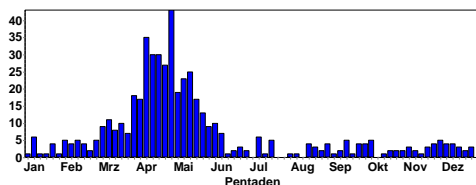

Einige Überwinterer sind noch da: (ab 15.11.18):

1 Ind. 17.11.18 Mannheim [6517_1_13s] (MA) (Wolfgang Dreyer)
 1 Ind. 17.11.18 NSG Erlachsee (KA) (Niko Falk)
 1 Ind. 19.11.18 Eggenstein-Leopoldshafen [6916] (Steffen Tillmanns)
 1 Ind. 22.11.18 NSG Erlachsee (KA) (Niko Falk)

1 Ind. 23.11.18 Knielinger See (KA) (Fabian Bindrich)
 1 Ind. 26.11.18 Eberbach Sperbersruck [6419_4_] (Max Schulz)
 1 Ind. 26.11.18 NSG Erlachsee (KA) (Niko Falk)
 1 Ind. 28.11.18 NSG Erlachsee (KA) (Niko Falk)
 1 Ind. 01.12.18 Karlsruhe [6916_1_12s] (KA) (Klaus Lechner)
 1 Ind. Gesang 01.12.18 Billigheim Fischteiche (MOS) (Matthias T. Müller)
 1 Ind. 01.12.18 Roxheimer Altrhein & Silbersee (Volker Schmidt)
 1 Ind. 02.12.18 Heidelberg-Wieblingen [6517_4] (Klaus Hofmann)
 1 Ind. 04.12.18 NSG Erlachsee (KA) (Niko Falk)
 1 Ind. 06.12.18 Linkenheim-Hochstetten [6816_3] (Fabian Schrauth)
 1 Ind. 06.12.18 NSG Erlachsee (KA) (Niko Falk)
 7 Ind. im Zugtrupp. 07.12.18 Knielinger See (KA) (Anton Firnkies)
 1 Ind. 08.12.18 NSG Aalkistensee (PF) (Eberhard Körner)
 1 Ind. 11.12.18 Dossenheim Steinbruch Leferenz (Michael Ziara)
 2 Ind. 2x Männchen Nahrungssuche in Rubus 11.12.18 NSG LA Heegwasser [6416_2_07n] (Peter Petermann)
 5 Ind. Gebüsch 12.12.18 Pforzheim [7018_3_55s] (PF) (Ulrich Sach)
 2 Ind. 12.12.18 NSG Erlachsee (KA) (Niko Falk)
 5 Ind. 16.12.18 Schriesheim-Ursenbach [6518_1_] (Wolfgang Fischer)
 1 Ind. 19.12.18 Dossenheim Steinbruch Leferenz (Michael Ziara)
 1 Ind. 20.12.18 NSG Erlachsee (KA) (Niko Falk)
 1 Ind. 23.12.18 NSG Erlachsee (KA) (Niko Falk)
 3 Ind. 24.12.18 Herrnsheimer Klauern mit See (Alexander Neu)
 1 Ind. 26.12.18 Leimen-St. Ilgen (N) [6618_3_3] (Bernd Steiner)

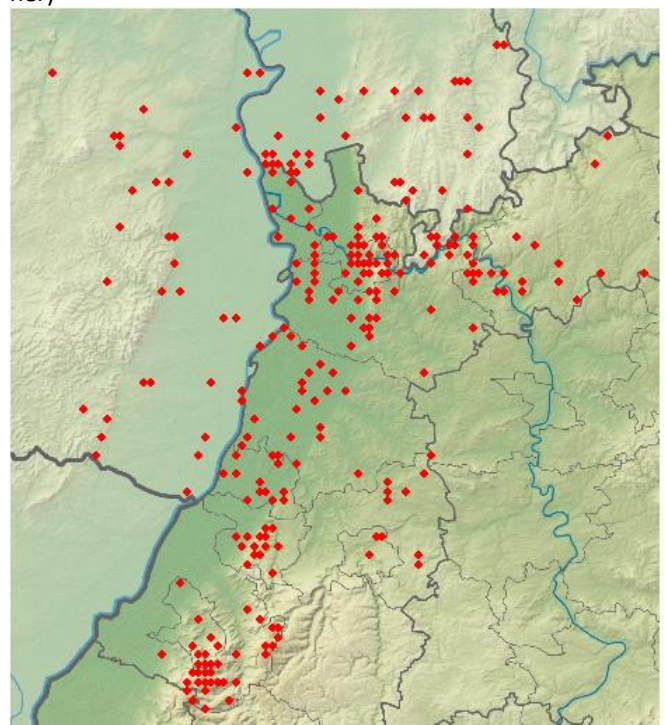

Sommergoldhähnchen-Beobachtungen in 2018

Kleiber:

Kleiber
Jahreszeitliche Verteilung Beobachtungen

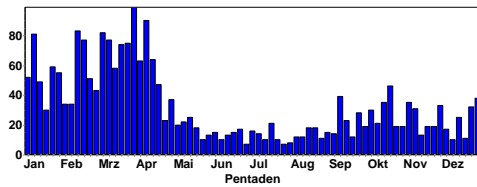

Gartenbaumläufer
Höhenverteilung

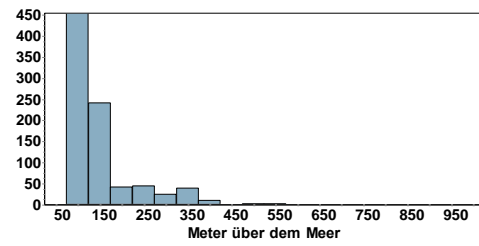

Überraschend wenige Nachweise ab Mai 18. Grund?

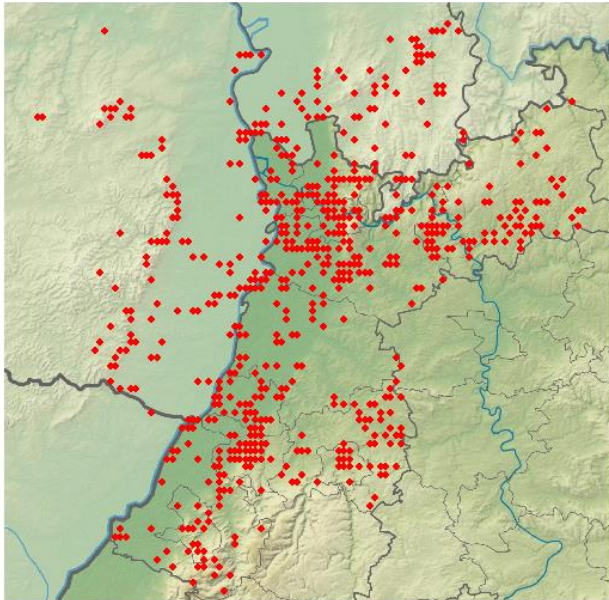

Kleiber-Beobachtungen in 2018

Waldbaumläufer

Waldbaumläufer
Jahreszeitliche Verteilung Beobachtungen

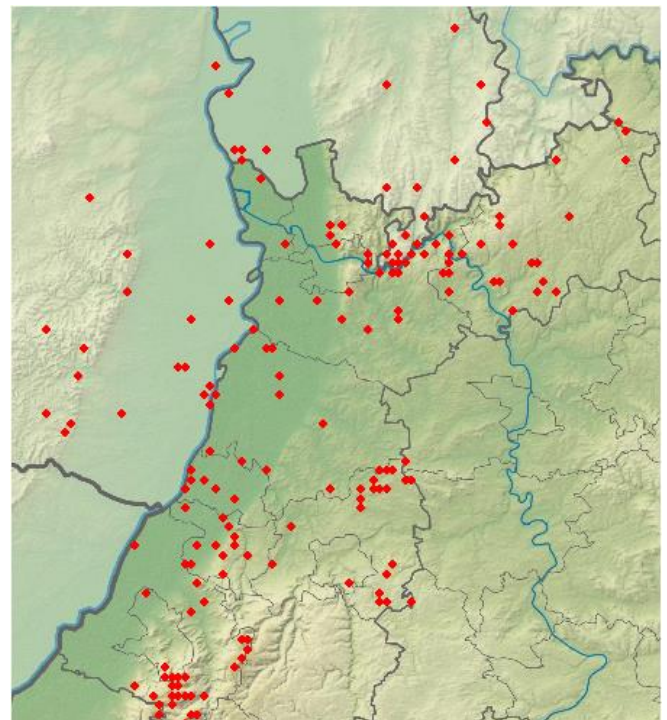
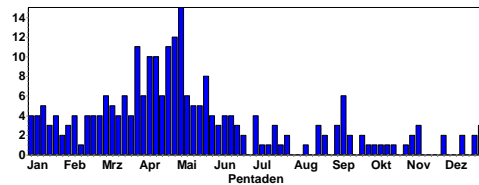

Waldbaumläufer in 2018

Waldbaumläufer
Höhenverteilung

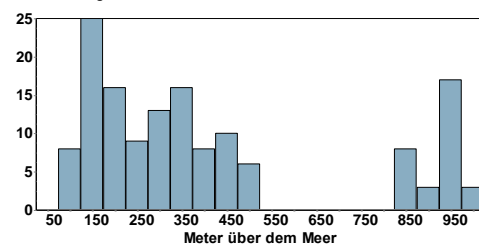

Besonders in den Nadelwäldern der Mittelgebirge

Gartenbaumläufer:

Gartenbaumläufer
Jahreszeitliche Verteilung Beobachtungen

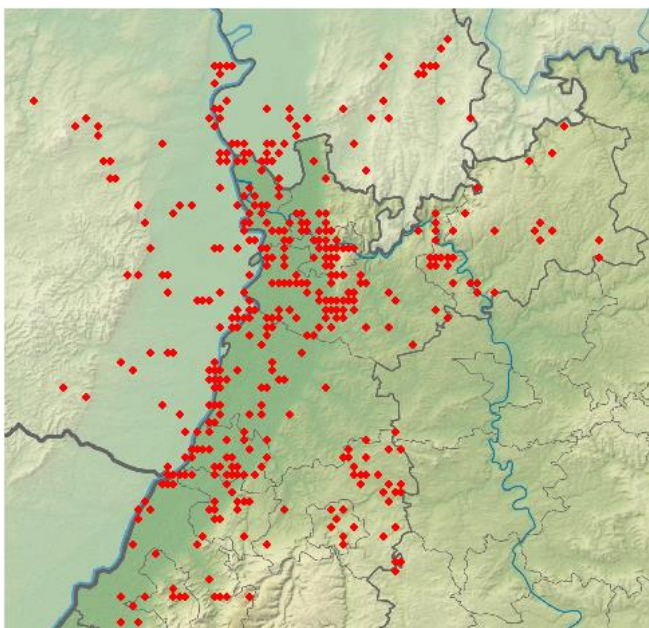
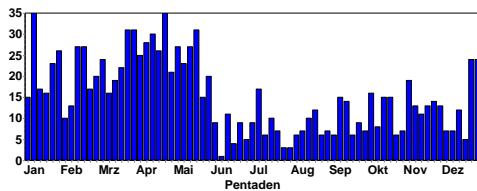

Gartenbaumläufer in 2018

Zaunkönig:

Zaunkönig
Jahreszeitliche Verteilung Beobachtungen

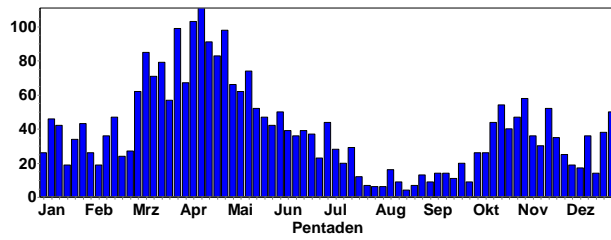

© C. Bernitt

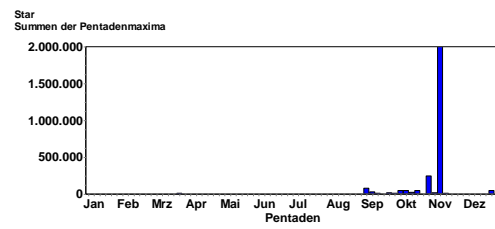

© W. Fischer



© B. Steiner

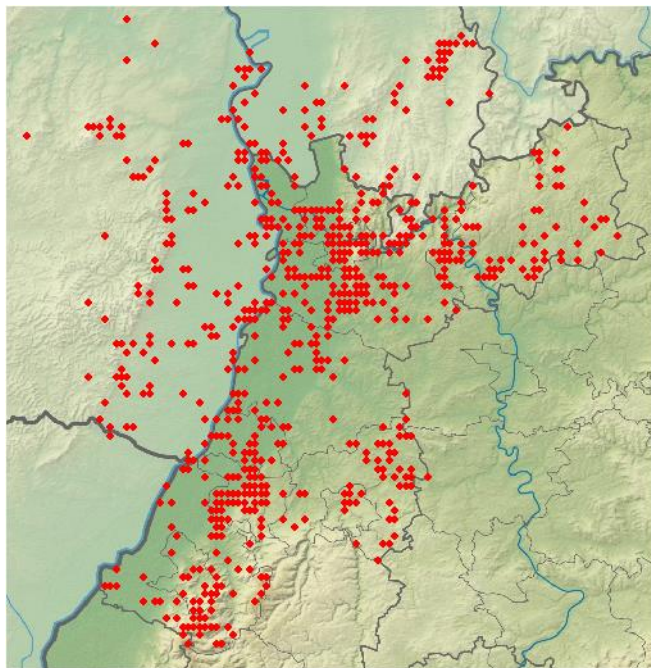

Zaunkönig-Beobachtungen 2018

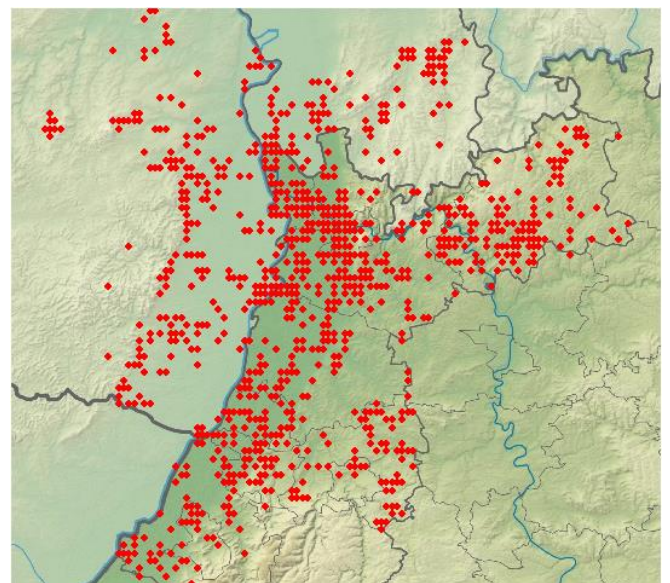

Staren-Beobachtungen in 2018

Star:

Star
Jahreszeitliche Verteilung Beobachtungen

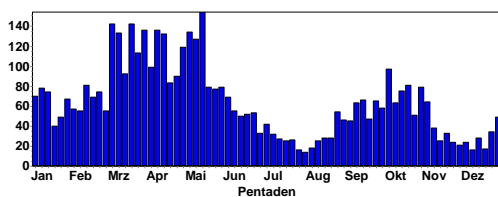

Größerer Ansammlungen:

2000000 Ind. 4_3 Schlaf- / Sammelplatz 14:30-17:00. Beeindruckende Starenwolken fliegen (ab 16:00 in kleinen,) ab 16:15 in gewaltigen Schwärmen über dem Schilf um die abgestorbene Weide ein. Die f 11.11.18 NSG Spieß (Witiko Heuser)
250000 Ind. Schlafplatz 31.10.18 NSG Spieß (Heinz Strunk)
50000 Ind. 06.10.18 NSG Wagbachniederung (KA) (Guido Waldmann)
50000 Ind. Flug zum / vom Schlafplatz 12.10.18 NSG Wagbachniederung (KA) (Ulrich Mahler)
50000 Ind. Wunderbares Spektakel. Danke an Ulrich Mahler für die mengenmäßige Einschätzung. 19.10.18 NSG Wagbachniederung (KA) (Andreas Thiele)
50000 Ind. 21.10.18 Heidelberg-Bergheim/Neuenheim (Klaus Hofmann)
50000 Ind. eine unfassbar große u. schwer zu schätzende Menge, die über dem Ostteil des Geb. ihre Runden zog 28.10.18 NSG Spieß (Michael Schmolz)
50000 Ind. 50000 ist sehr konservativ geschätzt aus grober Clusterzählung, es waren eher wesentlich mehr Vögel, 24.12.18 Vorderer Roxheimer Altrhein (Stella Mielke)
30000 Ind. 01.11.18 NSG Wagbachniederung (KA) (Gerd Schön)
30000 Ind. Flug zum / vom Schlafplatz Tolle Flugmanöver! 01.11.18 NSG Wagbachniederung (KA) (Ulrich Mahler)
25000 Ind. vorsichtige Schätzung 13.10.18 NSG Wagbachniederung (KA) (Herbert Voith)
25000 Ind. 13.10.18 NSG Wagbachniederung (KA) (Katharina Blum)
20000 Ind. 14.10.18 NSG Wagbachniederung (KA) (Michael Rumberger)
20000 Ind. 04.11.18 Karlsruhe [6915_4_50n] (KA) (Gerd Schön)



© W. Fischer

20000 Ind. 11.11.18 NSG Wagbachniederung (KA) (Herbert Voith)
10000 Ind. am Schlafplatz 06.10.18 NSG Wagbachniederung (KA) (Klaus Lechner)
10000 Ind. Flug zum / vom Schlafplatz 03.11.18 NSG Wagbachniederung (KA) (Ulrich Mahler)
10000 Ind. Zahl deutlich kleiner als am 27. Oktober. Beginn 20 Minuten vor Sonnenuntergang. Tlw. Formationsflüge, ausgelöst durch Rohrweihe. 05.11.18 NSG Wagbachniederung (KA) (Stefan Bucker)

10000 Ind. Die Stare flogen gegen 16:35 Uhr in östliche Richtung, wahrscheinlich in die Wagbachniederung?!
08.11.18 Mecktersheim [6716_1_25n] (RP) (Erwin Sefrin)
10000 Ind. Die Vögel flogen gegen 16:35 Uhr in östliche Richtung, wahrscheinlich in die Wagbachniederung!
09.11.18 Mecktersheim [6716_1_25n] (RP) (Erwin Sefrin)
10000 Ind. Gegen 16:30 Uhr flogen die Stare in östliche Richtung, wahrscheinlich in die Wagbachniederung. 13.11
7500 Ind. 29.12.18 Ensheim [6114_4_57n] (AZ) (Hans-Georg Folz)
7000 Ind. 13.10.18 NSG Wagbachniederung (KA) (Rene Seider)
6500 Ind. 29.12.18 Wörrstadt [6114_4_37n] (AZ) (Hans-Georg Folz)
5000 Ind. @35784943 21.11.18 Mecktersheim [6716_1_25n] (RP) (Erwin Sefrin)
4730 Ind. 17.11.18 NSG Wagbachniederung (KA) (Stella Mielke)
3000 Ind. 18.12.18 NSG Altnacker Heidelberg Wieblingen (Michael Wink)
3000 Ind. 4_3 Schlaf- / Sammelplatz sehr grobe Schätzung. Immer wieder fl. kleinere und größere Trupps ins Schilf
03.10.18 NSG Hinterer Roxheimer Altrhein (Michael Schmolz)
3000 Ind. 26.10.18 Römerberg (RP) (Simon Steiger)
3000 Ind. Gegen 16:35 Uhr flogen die Stare in östliche Richtung, wahrscheinlich in die Wagbachniederung!
18.11.18 Mecktersheim [6716_1_25n] (RP) (Erwin Sefrin)
3000 Ind. Schlafplatzflug 29.12.18 NSG Spieß (Andreas Thiele)
2500 Ind. 03.11.18 Spiesheim (AZ) (Markus Forst)
2000 Ind. @35582080 07.11.18 Eich-Gimbsheimer Altrhein (Michael Schmolz)
2000 Ind. 02.11.18 NSG Spieß (Markus Forst)
2000 Ind. Große Starenwolke nordwestlich des Sees, wohl zum Schlafplatz fliegend, da sehr tief und wiederholt an einer Stelle. 02.12.18 Roxheimer Altrhein & Silbersee (Johannes Ernst)
1700 Ind. 10.10.18 Heidelberg Zoo (HD) (Livi Parau)
1500 Ind. 22.12.18 Dammheim (AS Landau-Nord) [671 (Fabian Bindrich)
1200 Ind. Flug zum / vom Schlafplatz Flug zum Schlafplatz 25.12.18 Forst [6817_1_25n] (KA) (Wolfgang Dreyer)
1000 Ind. in der Abenddämmerung überfliegend Richtung SSW (Zoo), wohl Schlafplatz Zoo oder NSG Unterer Neckar
23.10.18 Heidelberg Zoo (HD) (Kai Dworschak)

Wasseramsel:

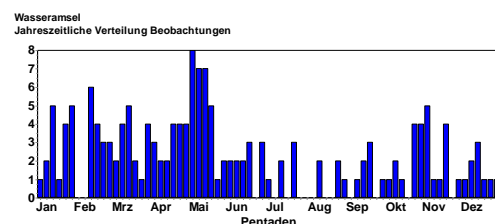

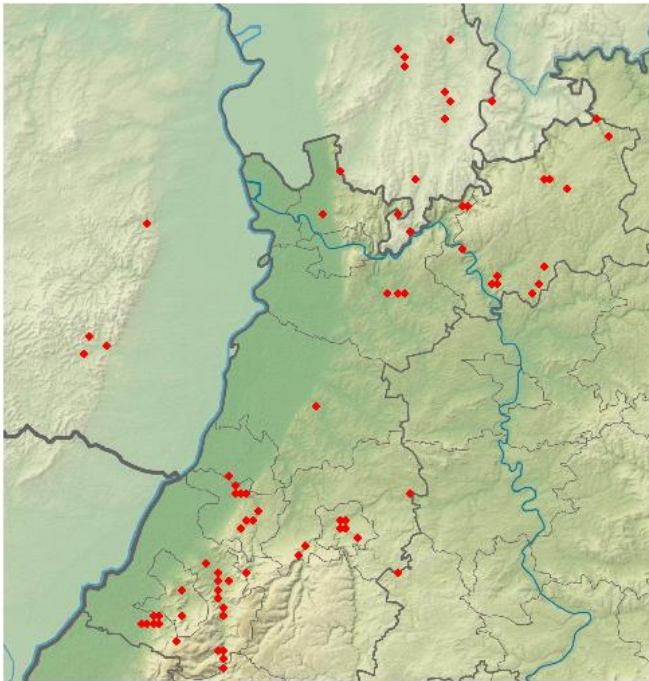

Wasseramseln in 2018-meist an Fließgewässern zwischen 150 und 350 m NN

Wasseramsel
Höhenverteilung

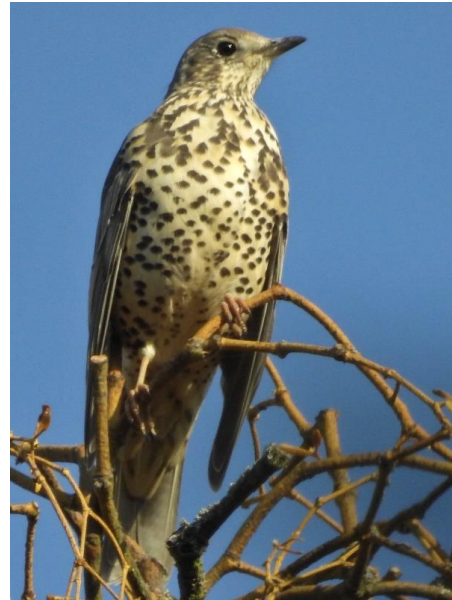
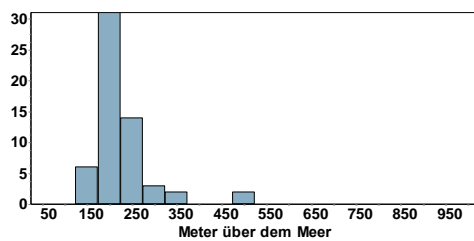

© B. Steiner

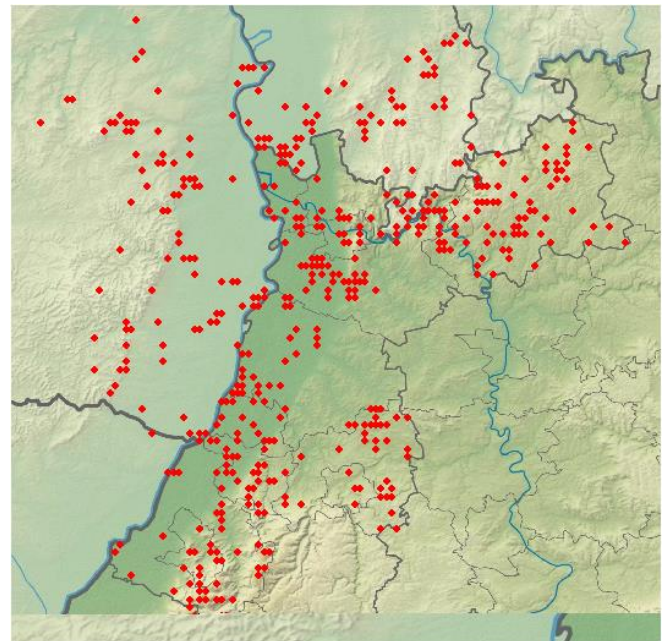

Misteldrossel-Beobachtungen in 2018

Misteldrossel
Höhenverteilung

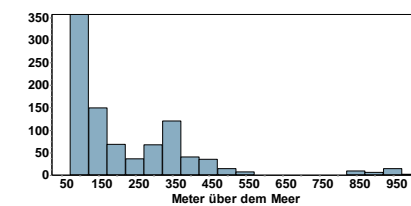

Misteldrossel:

Misteldrossel
Jahreszeitliche Verteilung Beobachtungen

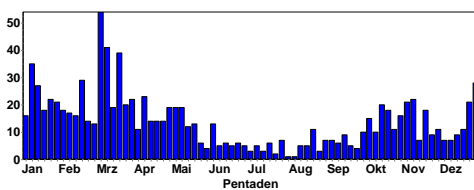

Misteldrossel
Summen der Pentadenmaxima

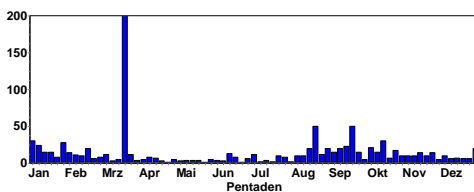

Ringdrossel:

Ringdrossel
Jahreszeitliche Verteilung Beobachtungen

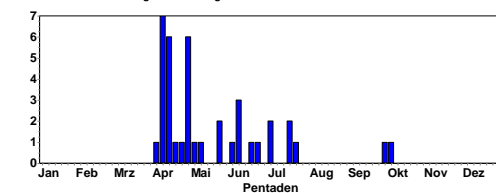

Nur ganz weniger Herbstdaten:

1 Ind. SW ziehend 06.10.18 Knielinger See (KA) (Martin Grimm)

Amsel:

Amsel
Jahreszeitliche Verteilung Beobachtungen

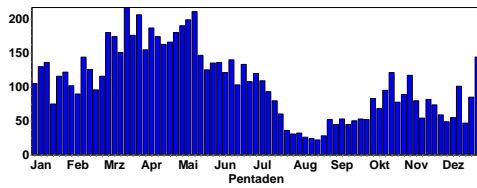

Amsel
Summen der Pentadenmaxima

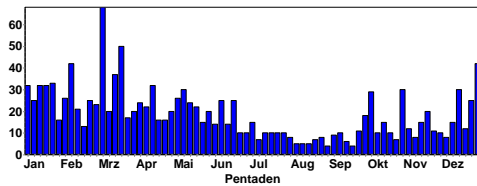

2018 gab es wieder einen Ausbruch von USUTU-Virus, der zu einem Verschwinden der Stadtdamseln führte. Ab Oktober gab es aber einen Zuzug aus den Waldgebieten und/oder NE-Europa, sodass es dann wieder Amseln auch in den Städten gab.

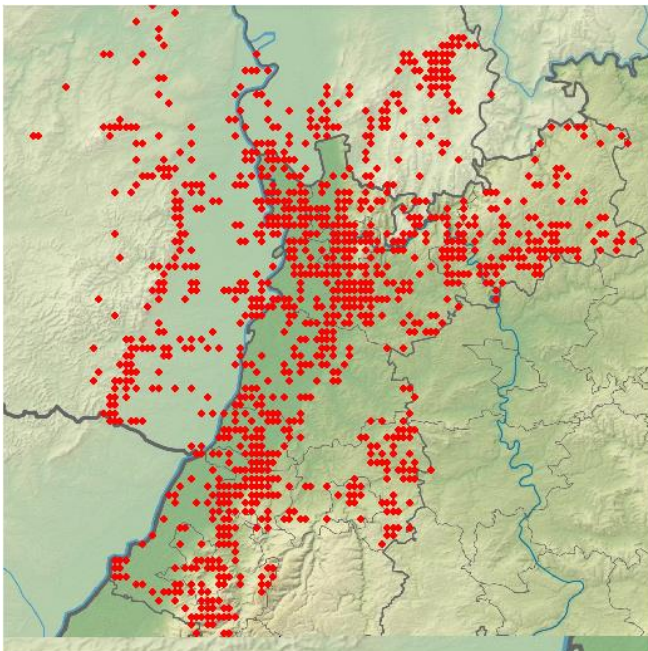

Amseln in 2018

Amsel
Höhenverteilung

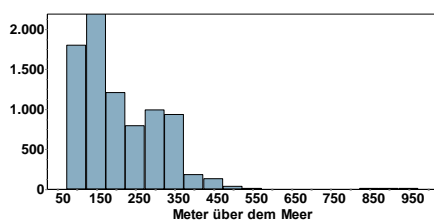

Amsel und Wacholderdrossel © D. Koch

Rostflügeldrossel: (Entscheidung der AKBW steht noch aus)

1 Ind. Vogel, wohl auf Nahrungssuche, im Wipfel eines Nadelbaumes beobachtet. Entfernung ca. 15 m. Vogel für etwa 2 Min. gut beobachtbar. bestimmungsbuch: Kosmos Vögel Europas. Collins Bird 14.10.18 HD Bergfriedhof (HD) (Oliver Brück)

Wacholderdrossel:

Wacholderdrossel
Jahreszeitliche Verteilung Beobachtungen

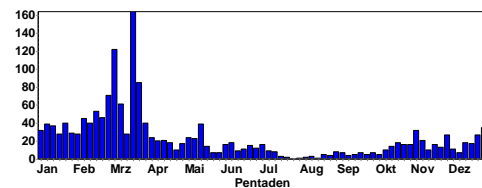

Wacholderdrossel
Summen der Pentadenmaxima

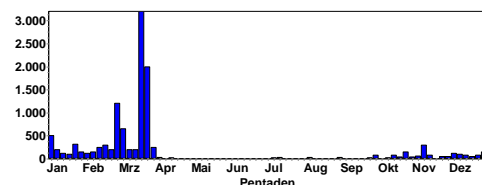

Größere Ansammlungen: im Vergleich zu anderen Jahren nur geringer Durchzug und Überwinterungszahlen:

300 Ind. überfliegend 09.11.18 Rhein-km 450 [6316_1_02s] (HP) (Peter Petermann)

150 Ind. 25.10.18 Heidelberg Botanischer Garten (Michael Wink)

150 Ind. 27.12.18 NSG Weschnitz-Insel von Lorsch (Natascha Schütze)

150 Ind. 27.12.18 NSG Weschnitz-Insel von Lorsch (Josef Kreuziger)

130 Ind. 26.10.18 Heidelberg Botanischer Garten (Michael Wink)

120 Ind. 06.12.18 NSG Unteres Heimental (MO) (Elmar Werling)

120 Ind. 29.12.18 NSG LA Bonaue [6316_4_56s] (HP) (Fabian Schrauth)

100 Ind. 07.12.18 O.Schefflenz Zollst. [6521_4_4 (Elmar Werling)
 80 Ind. 01.10.18 Heidelberg Botanischer Garten (Michael Wink)
 80 Ind. 14.10.18 HD-Rohrbach: Hasenleiser (HD) (Armin Konrad)
 80 Ind. 12.11.18 Heidelberg Botanischer Garten (Michael Wink)
 80 Ind. 23.12.18 NSG Hinterer See (MOS) (Christiane Bernitt)
 75 Ind. 16.12.18 Bellheim (GER) (Joachim Zürker)
 60 Ind. 25.10.18 NSG Unteres Heimental (MO (Elmar Werling)
 60 Ind. 28.12.18 Nußloch (HD) (Bernd Steiner)
 55 Ind. 4_13 SW ziehend ZPB 07:20-08:20 SW z. 02.11.18 Nußdorf [6714_4_47s] (LD) (Fabian Bindrich)
 50 Ind. 04.11.18 Neunkirchen S [6620_1_01s] (MO (Christiane Bernitt)



© W. Fischer

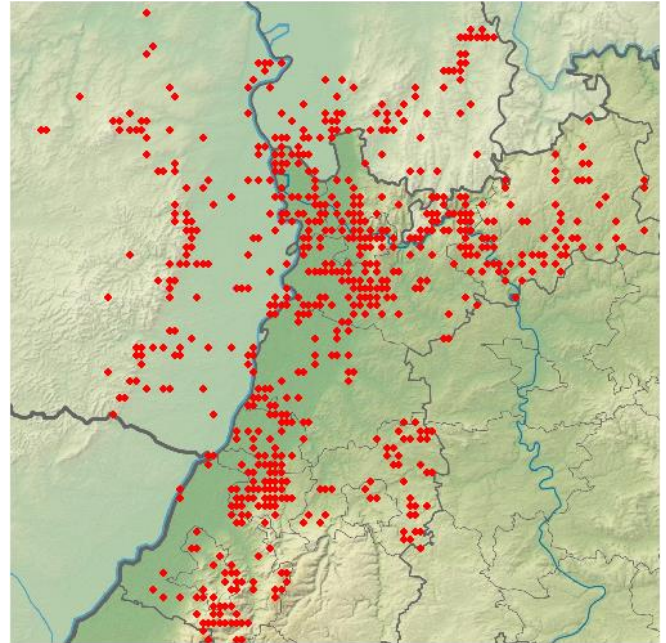

Singdrosseln in 2018

1 Ind. 18.11.18 St. Leoner See (HD) (Tobias Lepp)
 2 Ind. 21.11.18 Wimsheim [7118_2_30n] (PF) (Ulrich Sach)
 2 Ind. 23.11.18 Fürth [6318_2_28s] (HP) (Albert Jakob)
 3 Ind. 24.11.18 Wiesloch (Eichteich, Keitelberg (Tobias Lepp)
 1 Ind. abends im Wald 04.12.18 NSG LA Fretterloch (HP) (Peter Petermann)
 3 Ind. 24.12.18 Herrnsheimer Klauern mit See (A Neu)
 1 Ind. 25.12.18 Großes Meerwasser bei Eich (AZ) (A Neu)
 1 Ind. 25.12.18 SW Göcklingen (Löhlhügel) [681 (Jürgen Kutzer)
 1 Ind. 27.12.18 SO Nußdorf (LD) (Fabian Bindrich)
 1 Ind. 28.12.18 Wiesloch (PZN) [6618_3_53s] (H (Tobias Lepp)

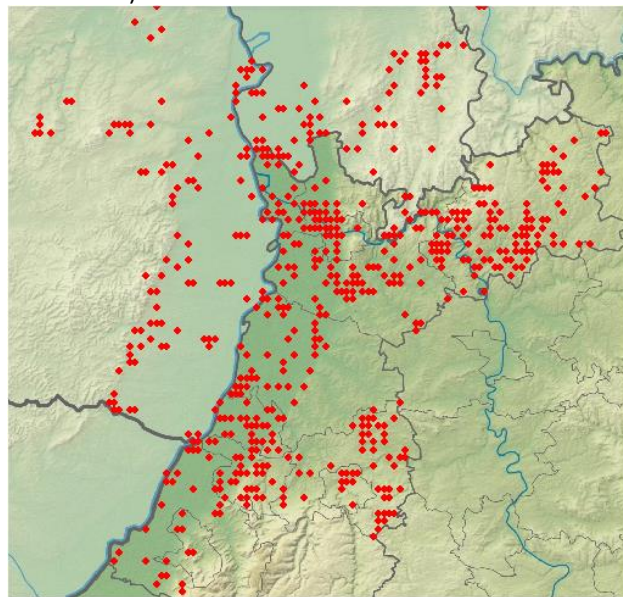

Wacholderdrossel-Beobachtungen in 2018

Singdrossel:

Singdrossel
Jahreszeitliche Verteilung Beobachtungen

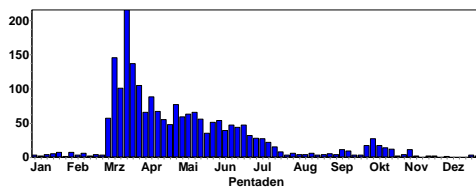

Singdrossel
Summen der Pentadenmaxima

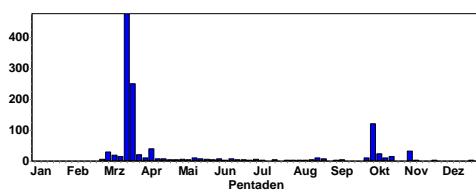

Rotdrossel:

Rotdrossel
Jahreszeitliche Verteilung Beobachtungen

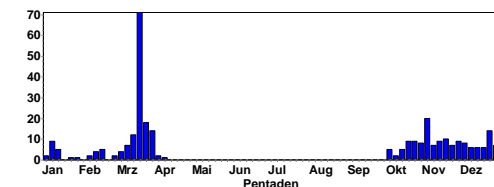

Durchzug im Oktober; nur wenige Winterdaten ab 15.11.18

Rotdrossel
Summen der Pentadenmaxima

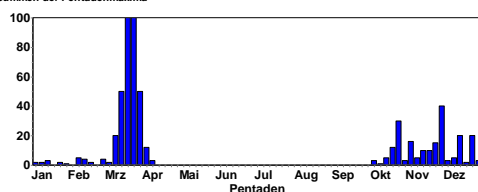

© J. Dreher

Durchzügler und Wintergast ab 2. Oktoberpentade.

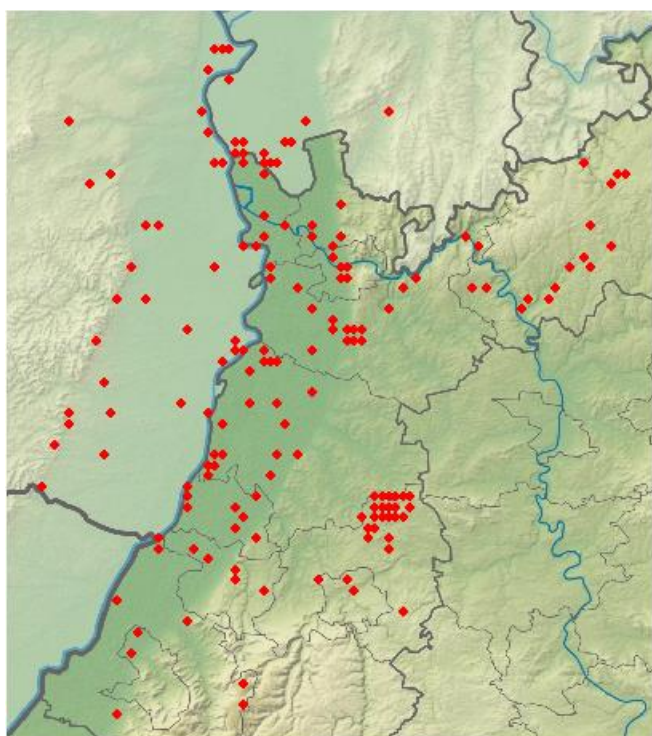

Rotdrossel-Beobachtungen in 2018

Braunkehlchen:

Braunkehlchen
Jahreszeitliche Verteilung Beobachtungen

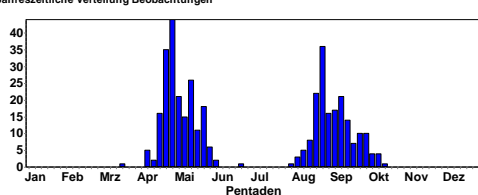

Späte Durchzügler bis Mitte Oktober:

3 Ind. 2x Weibchen 01.10.18 Bruchsal [6817_1_02s] (KA) (Werner Debatin)

1 Ind. 1x weibchenfarbig 01.10.18 Stollhofen/Söllingen [7214_1_1] (Werner Jansen)

1 Ind. rastend 03.10.18 Neulingen [7018_1_15s] (PF) (Eberhard Körner)

2 Ind. 05.10.18 NSG Wagbachniederung (KA) (Stefan Bucker)

1 Ind. 1x 1. KJ / diesjährig 05.10.18 NSG Aalkistensee (PF) (Jürgen Blessing)

1 Ind. 06.10.18 NSG Wagbachniederung (KA) (Monika Kruse)

2 Ind. 08.10.18 NSG Wagbachniederung (KA) (Stefan Bucker)

1 Ind. 12.10.18 Lichtenau Nord [7214_3_31s] (R (Udo Weiser)

1 Ind. 12.10.18 NSG Wagbachniederung (KA) (Jan Ullemeyer)

1 Ind. 15.10.18 NSG Wagbachniederung (KA) (Stefan Bucker)

Schwarzkehlchen:

Schwarzkehlchen
Jahreszeitliche Verteilung Beobachtungen

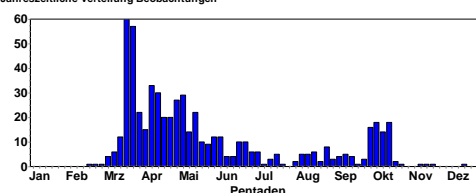

© J. Dreher

Durchzug noch bis Oktober; nur wenige Winterdaten (ab 1.1.18):

1 Ind. 07.11.18 Bruchsal [6817_1_23n] (KA) (Steffen Tillmanns)

1 Ind. 1x Weibchen 16.11.18 Ackerflächen Südwest. Einhäus (Michael Held)

1 Ind. 1x Weibchen 21.11.18 Heidelberg-Handschuhsheimer Fe (Klaus Hofmann)

2 Ind. 14.12.18 Steinmauern, Murg/Riedkanal [7 (Klaus Lechner)

1 Ind. 1x Männchen 28.12.18 Lachen [6615_3_43n] (NW) (Jürgen Kutzer)

1 Ind. 31.12.18 Neckarkatzenbach [6620_1_03s] (Thomas Falk)

Rotkehlchen:



© W. Fischer

Rotkehlchen
Jahreszeitliche Verteilung Beobachtungen

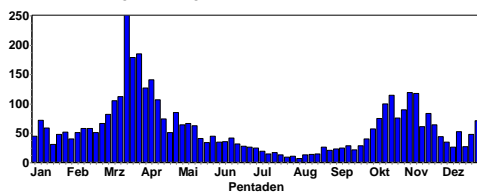

Auffälliger Zu- und Durchzug im Okt./Nov.

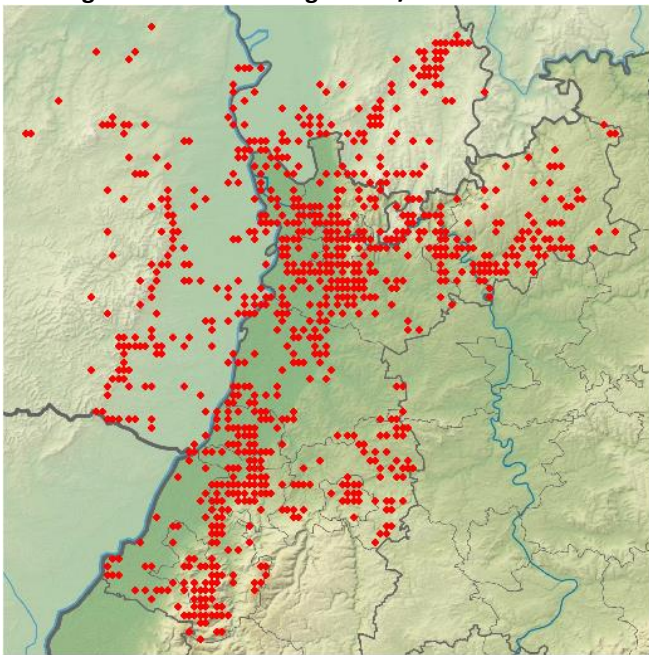

Rotkehlchen-Beobachtungen in 2018



© W. Fischer

Hausrotschwanz:

Hausrotschwanz
Jahreszeitliche Verteilung Beobachtungen

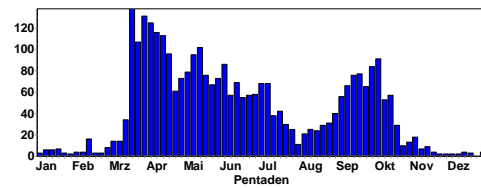

Abzug bis Mitte November; Winterdaten ab 15.11.18:

- 1 Ind. 1x Männchen 15.11.18 Ettlingen [7016_1_25s] (KA) (Helmut Barié)
- 1 Ind. singt 16.11.18 BASF Werksgelände Süd (LU) (Thomas Dolich)
- 1 Ind. 1x Männchen adult Gesang / Balz 17.11.18 Landau [6814_2_09s] (LD) (Fabian Bindrich)
- 1 Ind. 18.11.18 Ettlingen [7016_1_25s] (KA) (Helmut Barié)
- 1 Ind. 1x Männchen 19.11.18 Ettlingen [7016_1_25s] (KA) (Helmut Barié)
- 1 Ind. 1x Männchen 1. KJ / diesjährig 20.11.18 Klotz-Anlage Karlsruhe (KA) (Fabian Bindrich)
- 1 Ind. 25.11.18 Mühlacker [7019_1_22s] (PF) (Stefan Bosch)
- 2 Ind. 26.11.18 Mühlacker [7019_1_22s] (PF) (Stefan Bosch)
- 1 Ind. 1x Männchen 28.11.18 Wurmberg [7118_2_20s] (PF) (Ulrich Sach)
- 1 Ind. singt 01.12.18 Klingenmünster [6814_1_21s] (S) (Sebastian Olschewski)
- 1 Ind. 05.12.18 Nußdorf [6714_4_47s] (LD) (Juliane Schala-jda)
- 1 Ind. 1x Männchen 06.12.18 Eberbach Böser Berg [6519_2_28] (Frank Laier)
- 1 Ind. 1x Männchen 10.12.18 Karlsruhe [6916_3_41n] (KA) (Frank Portala)
- 1 Ind. 11.12.18 Oberweier Nord [7115_2_29s] (R) (Jannik Stipp)
- 1 Ind. 1x Männchen habe ich jetzt schon öfters direkt auf dem Hof bei uns gesehen 13.12.18 Wurmberg [7118_2_20s] (PF) (Ulrich Sach)
- 1 Ind. 1x Männchen im Parkhaus der Fa. SAP 13.12.18 Wall-dorf [6717_2_09n] (HD) (Bernd Engelhart)
- 1 Ind. 1x Männchen 15.12.18 Mannheim [6516_2_09n] (MA) (Harald Bott)
- 1 Ind. 1x Männchen 15.12.18 Altrip [6517_3_31s] (RP) (Matthias Feuersenger)
- 1 Ind. 17.12.18 Ettlingen [7016_3_33n] (KA) (Michael Post)
- 1 Ind. 1x weibchenfarbig 18.12.18 Malsch [7116_1_15s] (KA) (Meike Albert)
- 1 Ind. 1x Männchen adult Nähe Bahnhof auf einem Haus-dach 19.12.18 Lorsch Mitte West [6317_1_24s] (Christian Zurek)
- 1 Ind. 28.12.18 Wiesloch (PZN) [6618_3_53s] (H) (Tobias Lepp)
- 1 Ind. 29.12.18 Karlsruhe [6916_3_52n] (KA) (Eberhard Kör-ner)
- 2 Ind. 13:45, Sandabbau mit Gebäuden. Zusammenhaltend. 30.12.18 Heinrichs-Talaue-See (Witiko Heuser)
- 1 Ind. 31.12.18 Heidelberg Zoo (HD) (Tobias Lepp)

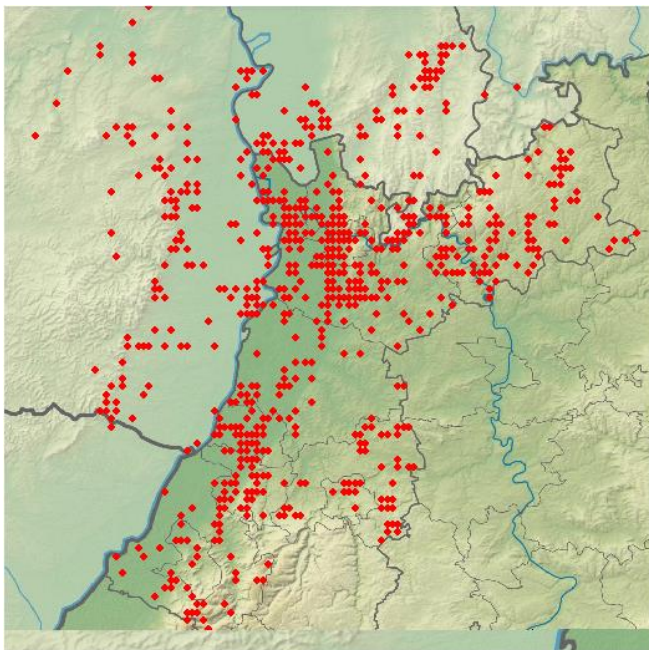

Hausrotschwanz in 2018

Gartenrotschwanz:

Gartenrotschwanz
Jahreszeitliche Verteilung Beobachtungen

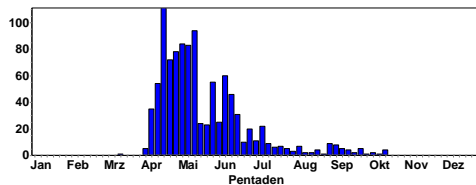

Letzte Durchzügler bis Mitte Oktober:

- 1 Ind. 05.10.18 NSG Wagbachniederung (KA) (Guido Waldmann)
- 1 Ind. 06.10.18 NSG Wagbachniederung (KA) (Johannes Ernst)
- 1 Ind. 1x 1. KJ / diesjährig 10.10.18 Dossenheim Steinbruch Leferenz (Michael Ziara)
- 1 Ind. 14.10.18 Mannheim Feudenheim [6517_1_13 (Frieder Klöpfer)

Steinschmätzer:

Steinschmätzer
Jahreszeitliche Verteilung Beobachtungen

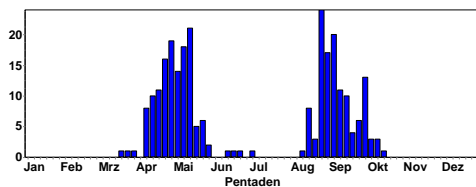

Ausgeprägter Herbstzug bis Anfang Oktober:

- 1 Ind. 01.10.18 Walldürn, MOS (P.u.G.Rückert)
- 2 Ind. 03.10.18 Vogelschutzgebiet Ober-Hilbers (Jochen Wiegand)
- 2 Ind. SW ziehend 05.10.18 Sinsheim [6719_3_44s] (HD) (Matthias Hummel)
- 1 Ind. 07.10.18 Karlsruhe [6916_1_25s] (KA) (Sebastian Olshewski)
- 1 Ind. 08.10.18 Hettingen, MOS (P.u.G.Rückert)

2 Ind. 2x Weibchen 09.10.18 Hambrücken [6717_3_53s] (KA) (Werner Debatin)

1 Ind. 09.10.18 Hettingen, MOS (P.u.G.Rückert)

1 Ind. 17.10.18 Walldürn, MOS (P.u.G.Rückert)

Heckenbraunelle:

Heckenbraunelle
Jahreszeitliche Verteilung Beobachtungen

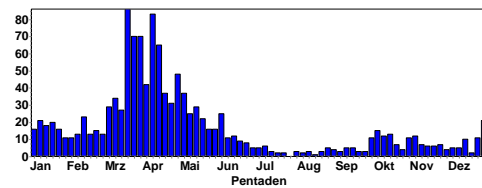

© W. Fischer

Überwintert in geringer Zahl besonders in der Oberrheinebene

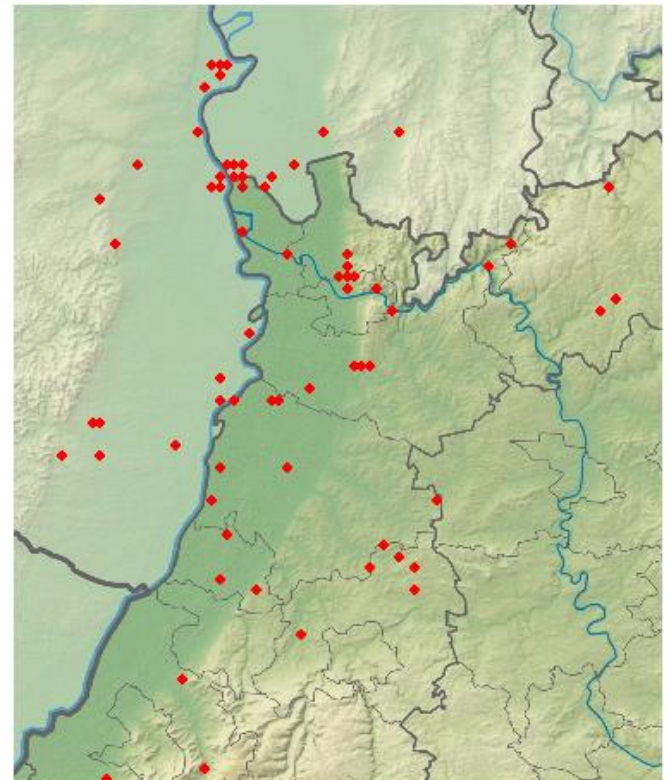

Heckenbraunellen-Beobachtungen in 2018

Hausperling:

Hausperling
Jahreszeitliche Verteilung Beobachtungen

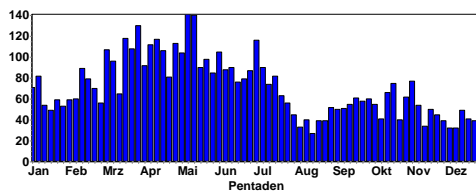

Hausperling
Summen der Pentadenmaxima

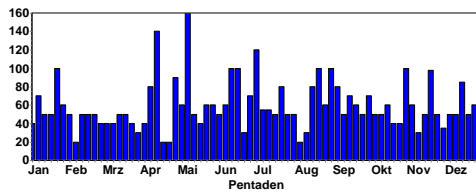

60 Ind. 31.12.18 Karlsruhe (KA) (Mathias Putze)

Feldsperling:

Feldsperling
Jahreszeitliche Verteilung Beobachtungen

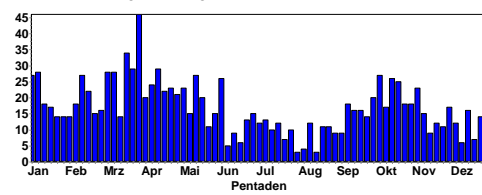

© D. Koch

Feldsperling
Summen der Pentadenmaxima

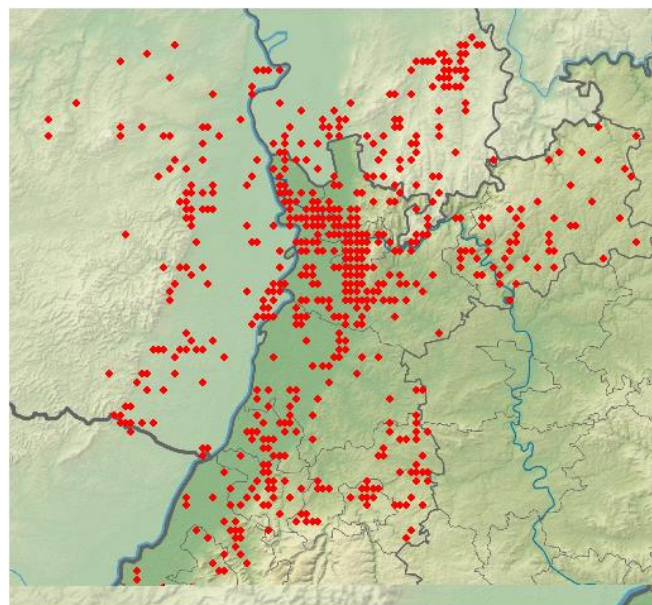
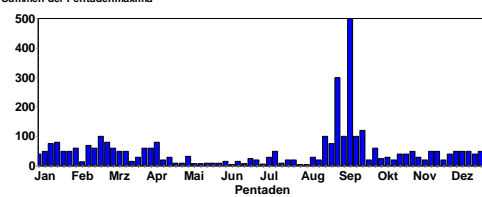

Hausperlinge in 2018

Hausperling
Höhenverteilung

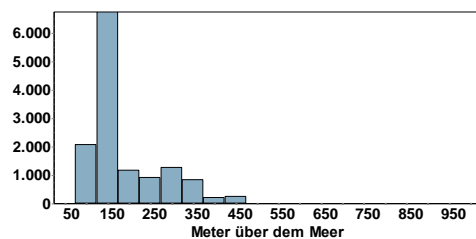

Größere Ansammlungen:

- 100 Ind. 01.11.18 HD Kirchheimer Hof) [(Bernd Steiner)
- 100 Ind. an Fütterung 29.12.18 Mannheim [6517_1_13s] (MA) (Wolfgang Dreyer)
- 100 Ind. 31.12.18 Heidelberg Zoo (HD) (Tobias Lepp)
- 98 Ind. 18.11.18 St. Leoner See (HD) (Tobias Lepp)
- 85 Ind. 16.12.18 Ölhafen (MA) (Matthias Feuersenger)
- 60 Ind. 16.10.18 Dossenheim-Zentrum (Michael Wink)
- 60 Ind. 02.11.18 Mannheim (MA) (Wolfgang Dreyer)
- 60 Ind. 23.12.18 Mannheim (MA) (Harald Bott)

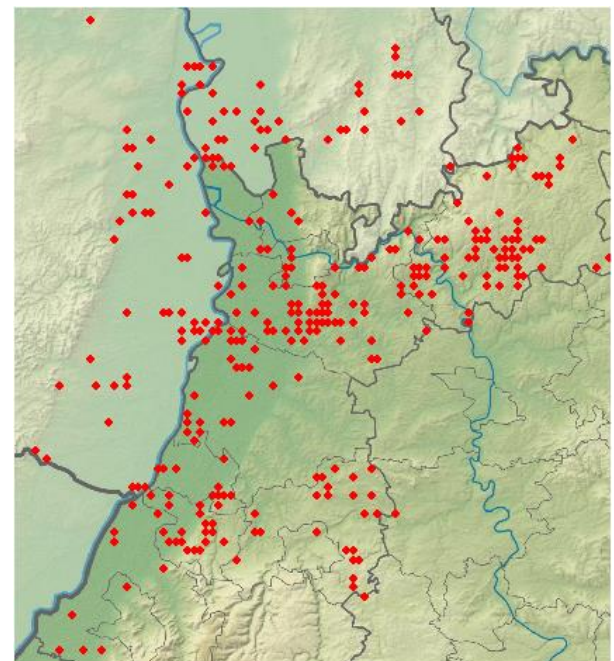

Feldsperlinge in 2018

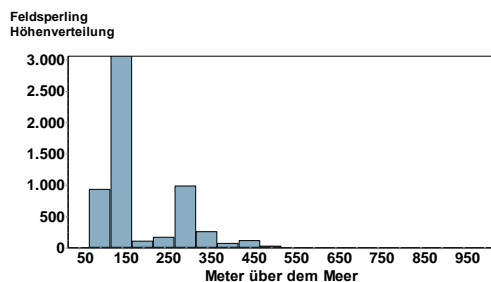

Größere Ansammlungen:

100 Ind. 27.12.18 NSG Wagbachniederung (KA) (Folke Damminger)
 50 Ind. 31.10.18 NSG Wagbachniederung (KA) (Steffen Tillmanns)
 50 Ind. 31.10.18 NSG Wagbachniederung (KA) (Bernd Zoldahn)
 50 Ind. 13.11.18 Oberschwarzach N [6619_2_10s] (Christiane Bernitt)
 50 Ind. 18.11.18 O.Schefflenz Kohlplatte [6521_ (Elmar Werling)
 50 Ind. 07.12.18 Neunkirchen S [6620_1_01s] (MO (Christiane Bernitt)
 50 Ind. 25.12.18 Neunkirchen S [6620_1_01s] (MO (Christiane Bernitt)
 50 Ind. 29.12.18 Hainstadt, MOS (P.u.G.Rückert)
 50 Ind. 04.12.18 Römerberg [6716_1_14n] (RP) (Erwin Sefrin)
 50 Ind. 15.12.18 Römerberg [6716_1_04n] (RP) (Michael Wink)
 42 Ind. 29.12.18 Eggenstein-Leopoldshafen [6916 (Steffen Tillmanns)
 40 Ind. 18.10.18 Neunkirchen S [6620_1_01s] (MO (Christiane Bernitt)
 40 Ind. 01.12.18 Hainstadt Alte Rödern [6421_2_ (Christoph Armbruster)

Baumpieper:

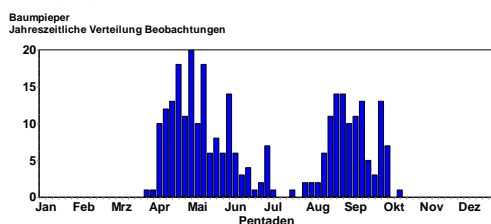

Durchzug ist in der ersten Oktober-Dekade beendet:

1 Ind. 01.10.18 Hambrücken [6717_3_53s] (KA) (Werner Debatin)
 3 Ind. 01.10.18 NSG Aalkistensee (PF) (Samuel Knoblauch)
 3 Ind. 01.10.18 NSG Aalkistensee (PF) (Andreas Vogel)
 1 Ind. 02.10.18 NSG Aalkistensee (PF) (Heiner Götz)
 1 Ind. stationär 03.10.18 Knittlingen [6918_3_55n] (PF) (Eberhard Körner)
 5 Ind. ziehend (ohne Richtungsangabe) dz 04.10.18 Knittlingen [6918_3_55n] (PF) (Eberhard Körner)

2 Ind. ziehend (ohne Richtungsangabe) 05.10.18 Bürstadt-Süd [6316_4_38s] (HP) (Peter Petermann)
 4 Ind. 4_13 SW ziehend 06.10.18 Gemeindeberg (DÜW) (Volker Schmidt)
 1 Ind. 07.10.18 Brühl-Rohrhof N [6517_3_52n] (Christian Stohl)
 1 Ind. 07.10.18 Brühl-Rohrhof N [6517_3_52n] (Christian Stohl)
 2 Ind. 4_13 SW ziehend 07.10.18 Energiepark Hüttenfeld ZAKB (Peter Petermann)

Wiesenspieper:

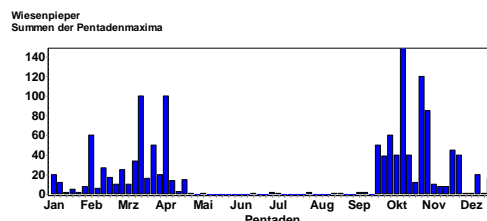
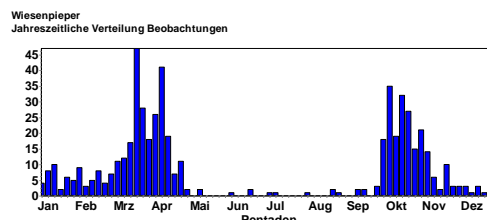

Durchzug im Okt/Nov.

Dezemberdaten:

1 Ind. 01.12.18 NSG Aalkistensee (PF) (Eberhard Körner)
 2 Ind. 01.12.18 Knittlingen [6918_4_36s] (PF) (Eberhard Körner)
 40 Ind. Flug zum / vom Schlafplatz 01.12.18 NSG Wagbachniederung (KA) (Martin Grimm)
 1 Ind. Üf + Flugrufe 02.12.18 Roxheimer Altrhein & Silbersee (Johannes Ernst)
 1 Ind. rufend überfliegend 03.12.18 Lampertheim Sportgelände SO [6 (Fabian Schrauth)
 1 Ind. 06.12.18 N Göcklingen (Kleine Kalmit) [(Fabian Bindrich)
 1 Ind. überfliegend 11.12.18 Bonaue [6416_2_06n] (HP) (Peter Petermann)
 1 Ind. 15.12.18 Maulbronn [7018_2_06n] (PF) (Eberhard Körner)
 1 Ind. überfliegend überfl. rufend 15.12.18 Lampertheimer Altrhein (Peter Petermann)
 20 Ind. 16.12.18 Knittlingen [6918_3_45s] (PF) (Eberhard Körner)
 1 Ind. Rufend umherfliegend 19.12.18 Ötisheim [7018_2_20s] (PF) (Tobias Lepp)
 1 Ind. 23.12.18 NSG Riedwiesen (MA) (Harald Bott)
 4 Ind. 24.12.18 NSG Aalkistensee (PF) (Eberhard Körner)
 4 Ind. 24.12.18 NSG Aalkistensee (PF) (Jürgen Blessing)
 16 Ind. 24.12.18 Worms [6316_1_11s] (WO) (Alexander Neu)

6 Ind. 26.12.18 Bruchsal Neuwiesen [6817_1_23s] (Benjamin Mayer)
 5 Ind. 27.12.18 NSG Weschnitz-Insel von Lorsch (Natascha Schütze)
 5 Ind. 27.12.18 NSG Weschnitz-Insel von Lorsch (Josef Kreuziger)
 1 Ind. Rufend überfliegend 28.12.18 Abgrabung Liedolsheim (KA) (Tobias Lepp)
 2 Ind. 28.12.18 Bolanden [6313_4_39n] (KIB) (Johannes Braun)
 1 Ind. 29.12.18 NSG Spieß (Andreas Thiele)
 1 Ind. 30.12.18 Bretten [6918_3_35s] (KA) (Eberhard Körner)
 4 Ind. 30.12.18 NSG Weschnitz-Insel von Lorsch (Christian Zurek)

Rotkehlpieper:

Nur 5 Beobachtungen in 2018; darunter 1 im 2. Halbjahr

1 Ind. ziehend (ohne Richtungsangabe) gegen 16 Uhr überfliegend, zwei Mal deutlich rufend 01.10.18 Pforzheim [7117_2_10n] (PF) (Steffen Breitschwerdt)

Bergpieper:

Bergpieper
Jahreszeitliche Verteilung Beobachtungen

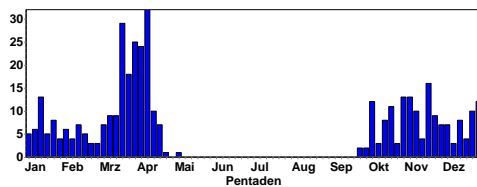

Bergpieper
Summen der Pentadenmaxima

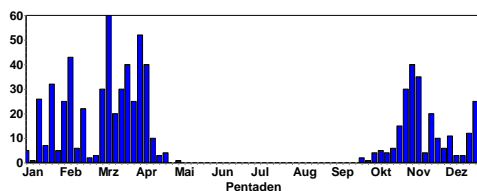

15 Ind. 28.12.18 NSG LA Rallengraben (HP) (Peter Petermann)

15 Ind. Größerer Trupp mit Stieglitzen auf Stoppelacker 23.10.18 O Mecktersheim [6716_2_16s] (R) (Simon Steiger)

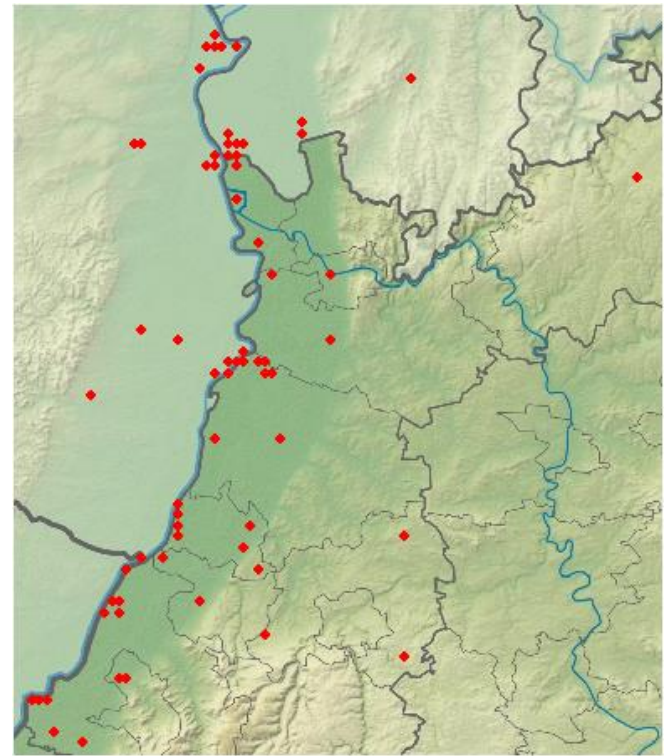

Bergpieper-Beobachtungen in 2018

Gebirgsstelze:

Gebirgsstelze
Jahreszeitliche Verteilung Beobachtungen

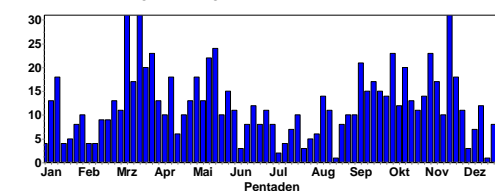

Ab Ende September Durchzug und Zuzug der Überwinterer.

Größere Ansammlungen:

40 Ind. 04.11.18 Eich-Gimbsheimer Altrhein (Volker Schmidt)
 35 Ind. 11.11.18 NSG Spieß (Witiko Heuser)
 30 Ind. 31.10.18 Bruchsal [6817_1_23n] (KA) (Eberhard Körner)
 25 Ind. 24.12.18 NSG Spieß (Volker Schmidt)
 20 Ind. 31.10.18 Bruchsal [6817_1_23n] (KA) (Eberhard Körner)
 20 Ind. 18.11.18 Saalbachniederung (gesamt) (KA) (Volker Schmidt)
 20 Ind. 22.12.18 Karlsruhe [6915_4_49s] (KA) (Andreas Vogel)
 20 Ind. 10.11.18 NSG Spieß (Volker Schmidt)
 17 Ind. auf Acker Nahrung suchend 23.12.18 NSG LA Biedensand (HP) (Fabian Schrauth)



© B. Steiner

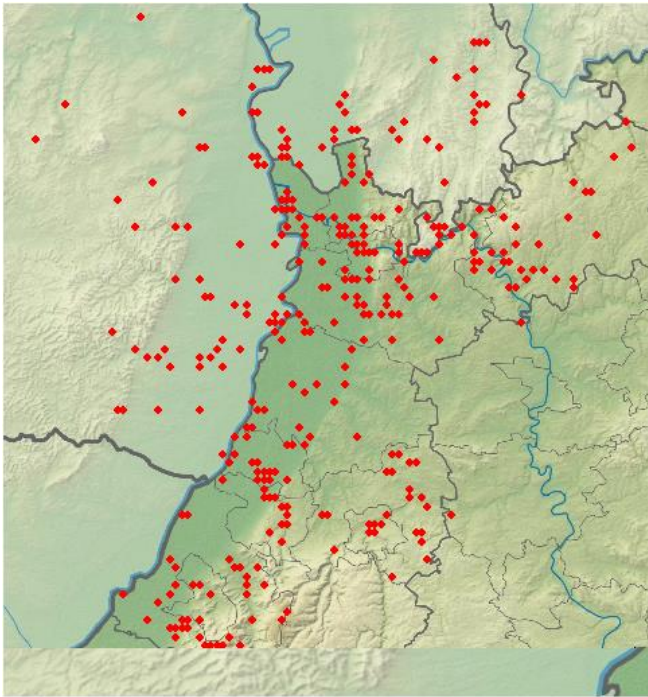

Gebirgsstelzen-Vorkommen in 2018

Gebirgsstelze
Höhenverteilung

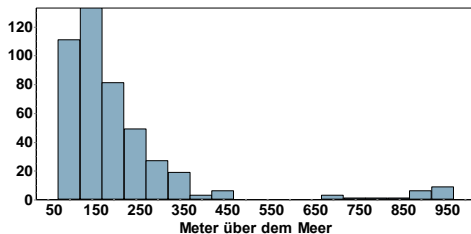

Schafstelze:

Schafstelze
Jahreszeitliche Verteilung Beobachtungen

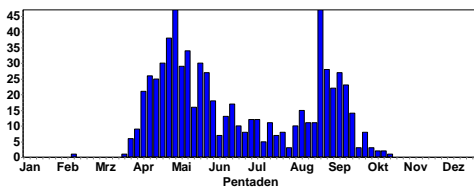

Späte Durchzügler (evtl. auch ein paar Verwechslungen mit Gebirgsstelze)

- 1 Ind. 03.10.18 Knittlingen [6918_3_55n] (PF) (Eberhard Körner)
- 2 Ind. dz 04.10.18 Knittlingen [6918_3_55n] (PF) (Eberhard Körner)
- 1 Ind. dz 05.10.18 Knittlingen [6918_4_47s] (PF) (Eberhard Körner)
- 2 Ind. 08.10.18 Sulzbacher Dorfteich (MOS) (Matthias T. Müller)
- 5 Ind. Acker wird frisch eingesät - zusammen mit Bachstelzen 10.10.18 Wurmberg [7118_2_20s] (PF) (Ulrich Sach)
- 1 Ind. 13.10.18 Sandhausen [6617_2_29n] (HD) (Bernd Steiner)
- 1 Ind. 4_13 SW ziehend 8:00-08:30 SW z. 14.10.18 Nußdorf [6714_4_47s] (LD) (Fabian Bindrich)

2 Ind. Auf Dächern und angrenzender Weide Nahrung suchend 19.10.18 Teschenmoschel [6312_3_45n] (K (Margrit Franke)

Bachstelze:

Bachstelze
Jahreszeitliche Verteilung Beobachtungen

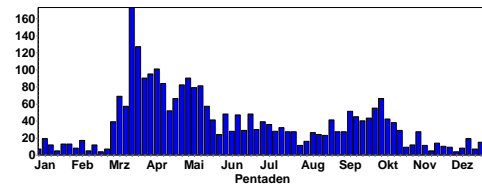

Bachstelze
Summen der Pentadenmaxima

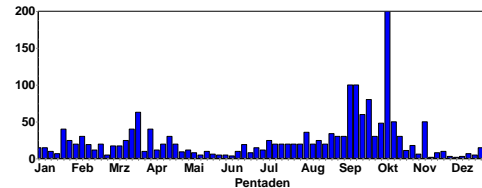

Größere Ansammlungen:

- 200 Ind. 11.10.18 Sandhausen [6617_2_29n] (HD) (Bernd Steiner)
- 100 Ind. 12.10.18 Sandhausen [6617_2_29n] (HD) (Bernd Steiner)
- 50 Ind. 15.10.18 Sandhausen [6617_2_29n] (HD) (Bernd Steiner)
- 50 Ind. 09.11.18 Sandhausen [6617_2_29n] (HD) (Bernd Steiner)
- 48 Ind. 4_14 W ziehend 07.10.18 Energiepark Hüttenfeld ZAKB (H (Peter Petermann)
- 40 Ind. auf Rübenmiete Nahrung suchend 13.10.18 Sandhausen [6617_2_29n] (HD) (Bernd Steiner)
- 40 Ind. 03.10.18 Dörrmoschel [6312_3_45s] (KIB) (Margrit Franke)
- 35 Ind. Flug zum / vom Schlafplatz Schlafplatzeinflug. Beobachter: Siegbert Dill. 09.10.18 NSG Wagbachniederung (KA) (Ulrich Mahler)
- 30 Ind. 07.10.18 Karlsruhe [6916_1_25s] (KA) (Sebastian Olshewski)
- 30 Ind. 14.10.18 NSG Wagbachniederung (KA) (Michael Rumberger)
- 30 Ind. 21.10.18 Baiertal-Schatzgrundhof [6718_ (Gisela Krewing-Rambausek)
- 30 Ind. rastend 21.10.18 Neulingen [7018_1_15s] (PF) (Eberhard Körner)
- 30 Ind. 01.10.18 Brombachtal [6219_4_39s] (ERB) (Thomas Steiger)
- 28 Ind. ziehend (ohne Richtungsangabe) dz 13.10.18 Knittlingen [6918_3_55n] (PF) (Eberhard Körner)
- 27 Ind. ziehend (ohne Richtungsangabe) dz 04.10.18 Knittlingen [6918_3_55n] (PF) (Eberhard Körner)
- 25 Ind. Acker wird gerade frisch angesät 10.10.18 Wurmberg [7118_2_20s] (PF) (Ulrich Sach)

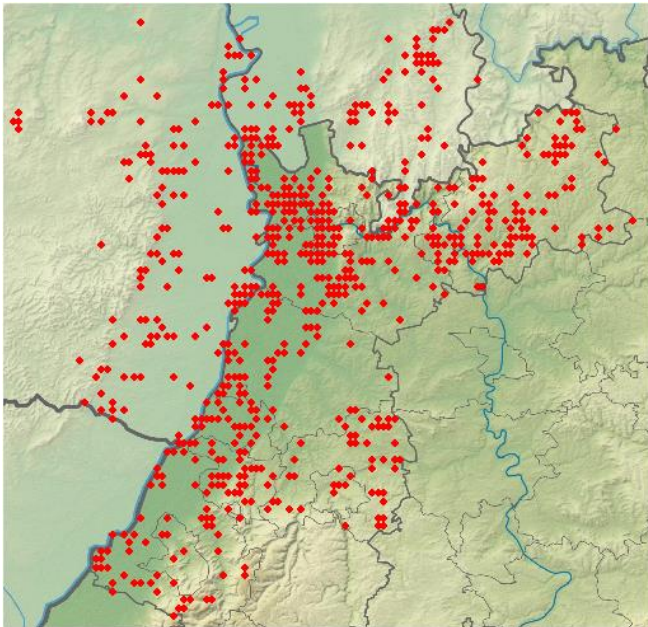

Bachstelzen-Beobachtungen in 2018

Buchfink:

Buchfink
Jahreszeitliche Verteilung Beobachtungen

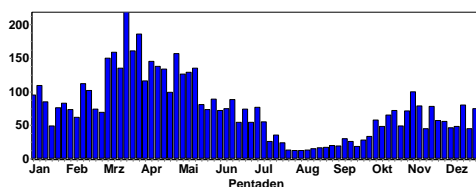

Buchfink
Summen der Pentadenmaxima

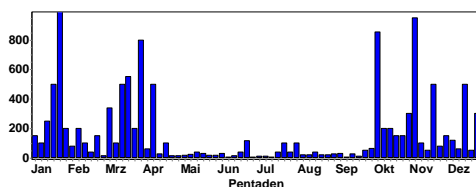

950 Ind. 4_13 SW ziehend ZPB 07:20-08:20 SW z. 02.11.18 Nußdorf [6714_4_47s] (LD) (Fabian Bindrich)
854 Ind. 4_13 SW ziehend 06.10.18 Gemeindeberg (DÜW) (Volker Schmidt)
500 Ind. Im Gebiet 21.11.18 Heidelberg-Handschuhsheimer Fe (Klaus Hofmann)
500 Ind. Sonnenblumenfeld am Waldrand 12.12.18 Mannheim [6517_3_33n] (MA) (Wolfgang Dreyer)
300 Ind. fast nur Männchen, 28.10.18 Dallau Forlenwald [6621_1_12s] (Frank Laier)
300 Ind. 01.11.18 Linkenheim-Hochstetten [6816_3 (Anton Firnkens)
300 Ind. 24.12.18 Schriesheim [6518_1_14s] (HD) (Wolfgang Fischer)
284 Ind. Mehrere Trupps mit bis zu 19 Ind. in Richtung SW ziehend 04.11.18 Wiesloch (PZN) [6618_3_53s] (H (Tobias Lepp)
232 Ind. 4_14 W ziehend auffällig schwacher Zug! 07.10.18 Energiepark Hüttenfeld ZAKB (H (Peter Petermann)
200 Ind. 07.10.18 Karlsruhe [6916_1_25s] (KA) (Sebastian Olschewski)
200 Ind. Zahlreiche rastende Buchfinken 03.11.18 Wiesloch (NW) [6618_3_52s] (HD (Tobias Lepp)
200 Ind 09.10.18 Hettingen, MOS (P.u.G.Rückert)
200 Ind. 4_13 SW ziehend ZPB 08:00-10:00 SW z. 17.10.18 Nußdorf [6714_4_47s] (LD) (Fabian Bindrich)
200 Ind. ziehend 31.10.18 NSG Spieß (Heinz Strunk)

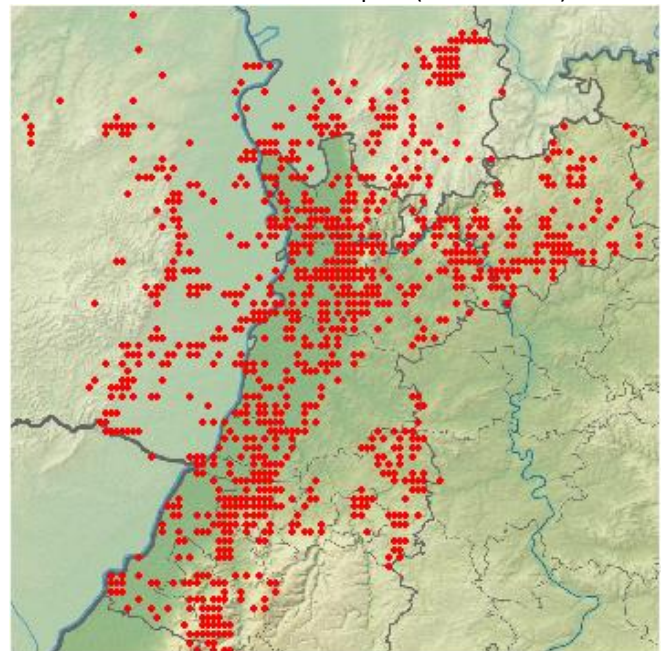

Buchfinken-Beobachtungen in 2018

Bergfink:

Bergfink
Jahreszeitliche Verteilung Beobachtungen

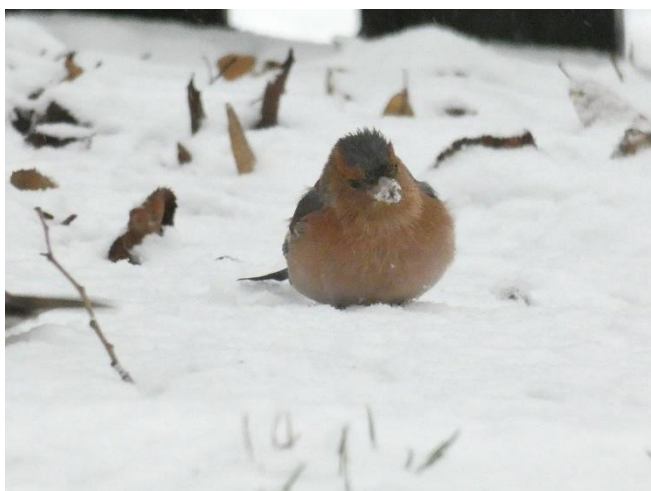
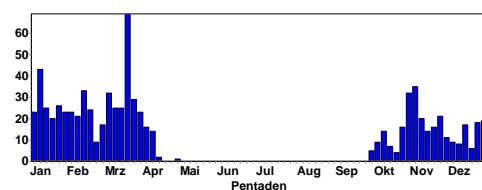

© S. Bernitt

Größere Ansammlungen:

Bergfink
Summen der Pentadenmaxima

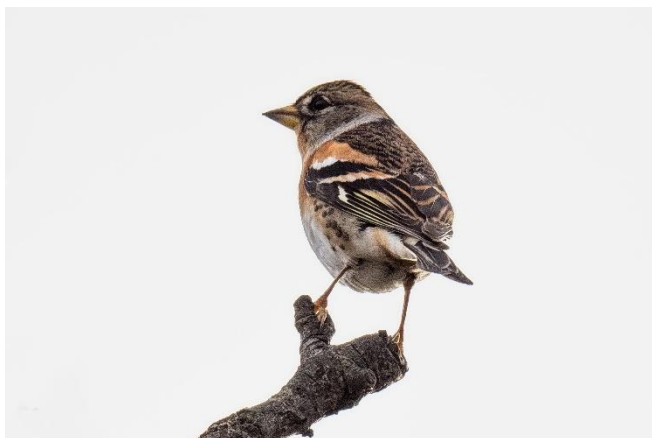
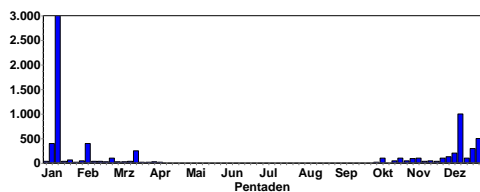

© C. Armbruster

Größere Ansammlungen (vor allem im Mittelgebirge):

1000 Ind. Sämtliche Bäume und Sträucher um die Blühfelder sitzen voller Vögel 16.12.18 Neunkirchen S [6620_1_01s] (MO (Christiane Bernitt))
 500 Ind. 28.12.18 Wiebelsbach (Jochen Müller)
 300 Ind. 25.12.18 Waldhausen [6521_2_16s] (MOS) (Elmar Werling)
 300 Ind. 25.12.18 Rittersbach NO (M (Elmar Werling))
 200 Ind. überfliegend 11.12.18 Zwingenb. K.-Fr.Hain [6520_3_5 (Christoph Armbruster))
 130 Ind. 02.12.18 Ettlingen (KA) (Klaus Lechner)
 100 Ind. 10.10.18 Mülsen Ehem[6520_2 (Christina Kunze)
 100 Ind. SW ziehend immer in größeren Gruppen von 20 - 30 Vögeln 23.10.18 Wimsheim (PF) (Ulrich Sach)
 100 Ind. 09.11.18 Gernsbach [7216_3_34n] (RA) (Thomas Schlaich)
 100 Ind. 29.11.18 Michelbach/Bruhberg [7116_3_44 (Jochen Müller))
 100 Ind. Baumstück 05.12.18 Wimsheim [7118_2_30n] (PF) (Ulrich Sach)
 100 Ind. 15.12.18 Michelbach/Bruhberg [7116_3_44 (Jochen Müller))
 100 Ind. 16.12.18 Heidersb. Weilbach [6521_4_36s (Elmar Werling))
 100 Ind. @36140286 18.12.18 Karlsruhe [7016_2_19n] (KA) (Niko Falk)

Bergfink
Höhenverteilung

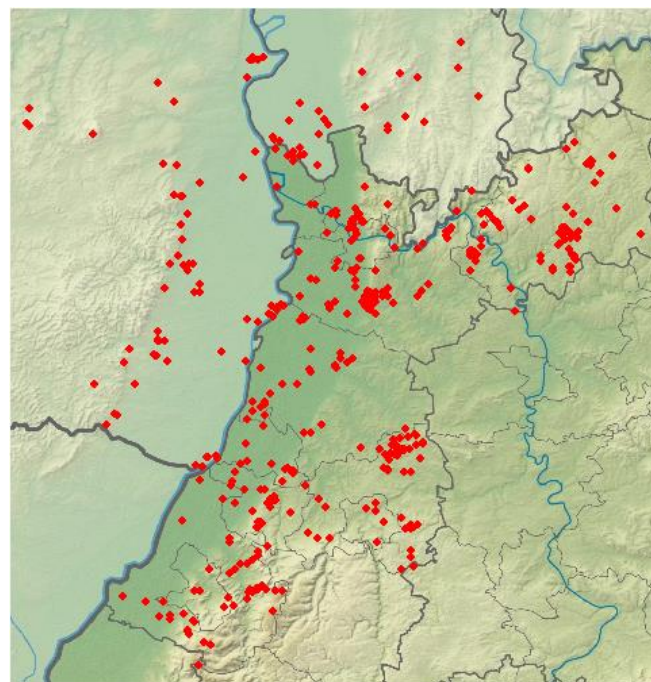
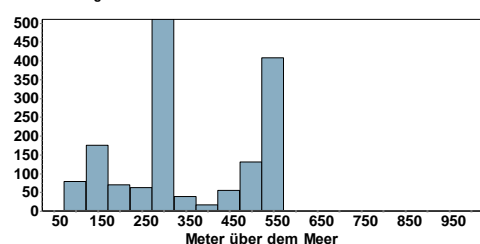

Bergfinkenbeobachtungen 2018

Kernbeißer:

Kernbeißer
Jahreszeitliche Verteilung Beobachtungen

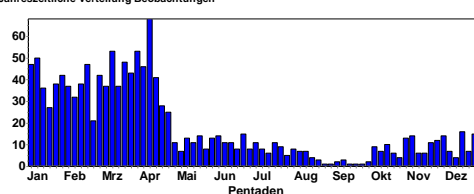

Kernbeißer
Summen der Pentadenmaxima

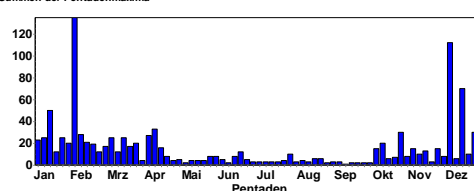

Größere Trupps:

112 Ind. 02.12.18 Wimsheim [7118_2_30n] (PF) (Ulrich Sach)
 70 Ind. 15.12.18 NSG Aalkistensee (PF) (Jürgen Blessing)
 30 Ind. SW ziehend 23.10.18 Wimsheim [7118_2_30n] (PF) (Ulrich Sach)
 30 Ind. vergesellschaftet mit Buch- und Bergfinken 24.12.18 Schwann [7117_3_34n] (PF) (Hendrik Seitz-Moskaliuk)
 20 Ind. 08.10.18 Katzentäl Ehem. Lehmgrube (MOS) (Frank Laier)
 15 Ind. 07.10.18 Karlsruhe [6916_1_25s] (KA) (Sebastian Olshewski)
 15 Ind. Zugrast 03.11.18 Wiesloch (NW) [6618_3_52s] (HD (Tobias Lepp))
 15 Ind. 26.11.18 NSG Erlachsee (KA) (Niko Falk)
 14 Ind. Trupp. 07.10.18 NSG Wagbachniederung (KA) (Ulrich Mahler)

14 Ind. ziehend (ohne Richtungsangabe) dz 04.11.18 Knittlingen [6918_3_55n] (PF) (Eberhard Körner)

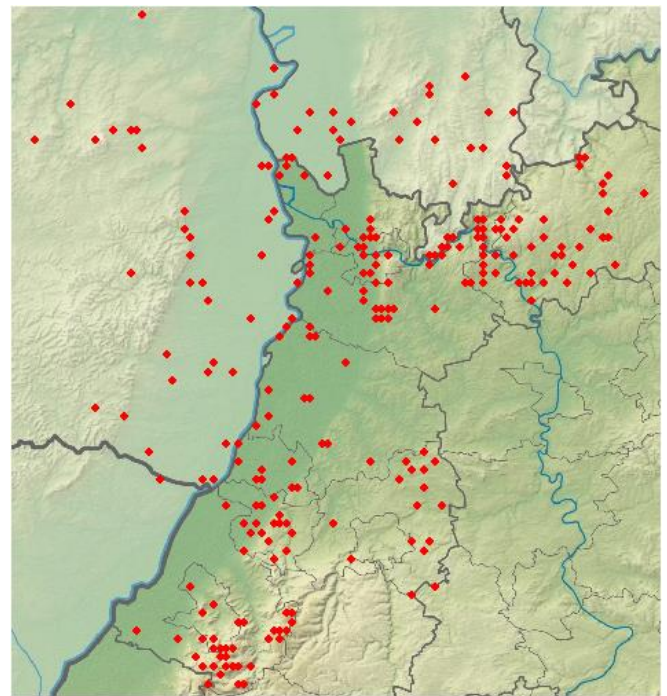
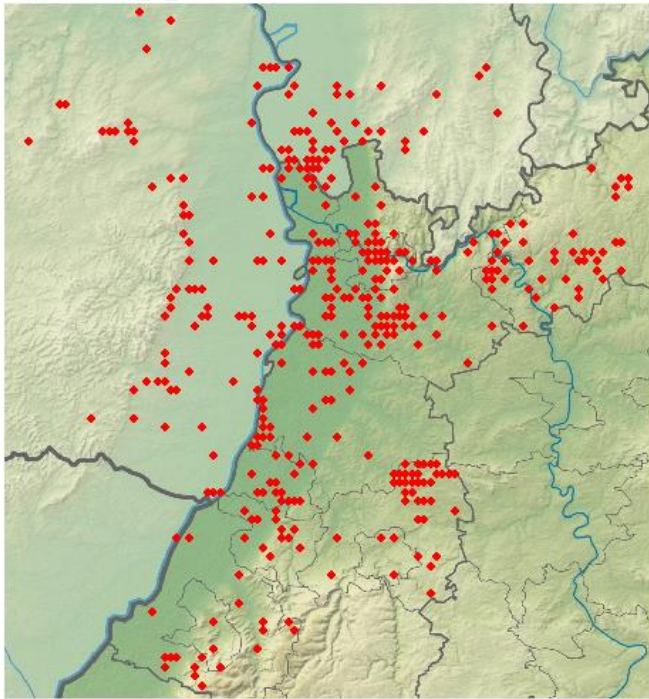

Gimpelbeobachtungen in 2018

Kernbeißer-Beobachtungen in 2018

Gimpel:

Gimpel
Jahreszeitliche Verteilung Beobachtungen

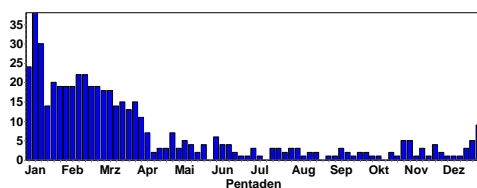

Gimpel
Summen der Pentadenmaxima

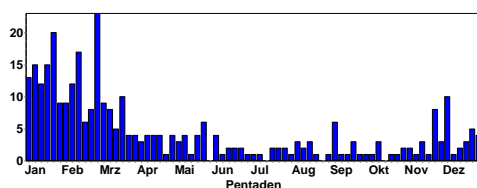

Gimpel
Höhenverteilung

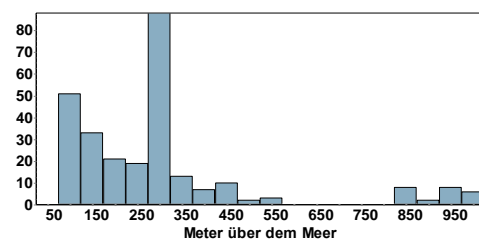

Trompetergimpel

Gimpel (ssp. *pyrrhula*) Trompetergimpel
Jahreszeitliche Verteilung Beobachtungen

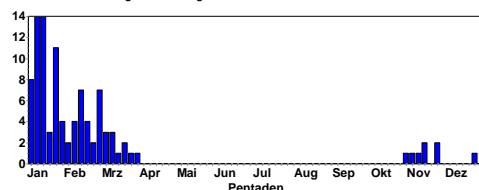

Auffällig weniger Gimpel in den letzten Monaten als vor 1 Jahr



© C. Bernitt

Gimpel (ssp. *pyrrhula*) Trompetergimpel: Kaum Nachweise bisher!

2 Ind. 01.11.18 Obrunnschlucht [6220_1_01s] (E (Georg Rüppel)

1 Ind. 1x Männchen adult 03.11.18 Eberbach Böse Klinge [6520_3_3 (Max Schulz)

1 Ind. 08.11.18 NSG Wagbachniederung (KA) (Ulrich Mahler)

1 Ind. 1x Männchen 12.11.18 Heidelberg (Königstuhl) [6518_ (Kai Dworschak)

1 Ind. 14.11.18 Murgstau Röhret (RA) (Jannik Stipp)

2 Ind. 2x Männchen Gemeinsam in Feldhecke rastend und mehrfach rufend 24.11.18 Wiesloch (Eichteich, Keitelberg (Tobias Lepp)

1 Ind. mehrere Gimpel, mindestens einer trompetet

23.12.18 NSG Hinterer See (MOS) (Christiane Bernitt)

Girlitz:

Girlitz
Jahreszeitliche Verteilung Beobachtungen

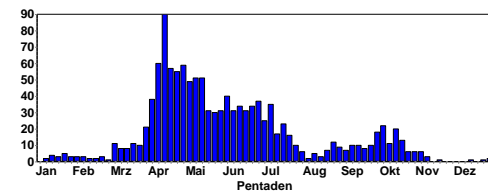

Girlitz
Höhenverteilung

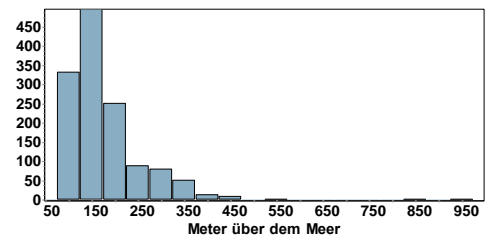

Größere Trupps:

- 25 Ind. 05.10.18 Dossenheim Ölberg Süd [6518_1_ (Günther Fehr)
- 20 Ind. 03.10.18 Dossenheim Ruine Schauenburg (Wolfgang Fischer)
- 15 Ind. 03.10.18 Dossenheim Weinberge (HD) (Michael Wink)
- 15 Ind. 10.10.18 Dossenheim Steinbruch Leferenz (Michael Ziara)
- 15 Ind. 4_13 SW ziehend ZPB 08:00-10:00 SW z. 17.10.18 Nußdorf [6714_4_47s] (LD) (Fabian Bindrich)
- 10 Ind. 12.10.18 Dossenheim Steinbruch Leferenz (Michael Ziara)
- 10 Ind. 06.11.18 Dossenheim Ölberg Süd [6518_1_ (Wolfgang Fischer)
- 9 Ind. 03.10.18 Mannheim [6517_1_21s] (MA) (Harald Bott)
- 8 Ind. 17.10.18 Dossenheim Steinbruch Leferenz (Michael Ziara)

Nur wenige Überwinterer (Dezember-Beobachtungen)

- 1 Ind. 15.12.18 Abgrabung Untere Hart (RA) (Helmut Barié)
- 2 Ind. 24.12.18 Eggenstein-Leopoldshafen [6816 (Steffen Tillmanns)
- 2 Ind. 29.12.18 Eggenstein-Leopoldshafen [6816 (Sebastian Olschewski)
- 1 Ind. 31.12.18 Heidelberg Zoo (HD) (Tobias Lepp)

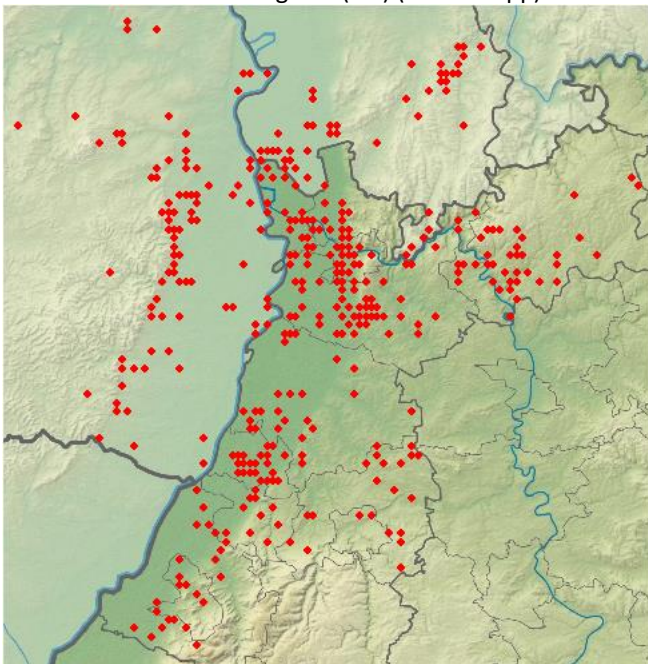

Girlitz-Beobachtungen in 2018

Fichtenkreuzschnabel:

Fichtenkreuzschnabel
Jahreszeitliche Verteilung Beobachtungen

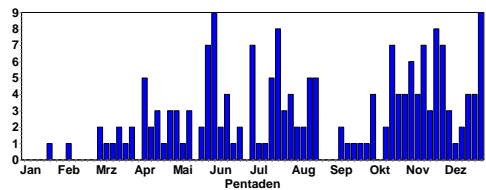

Fichtenkreuzschnabel
Summen der Pentadenmaxima

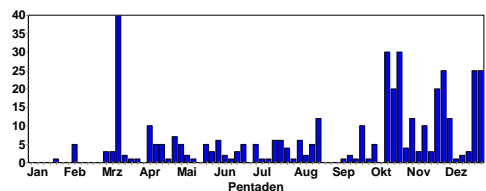

Größere Trupps:

- 30 Ind. 15.10.18 Wagenschw. Maueräcker [6520_2_ (Christina Kunze)
- 30 Ind. Ruftyp D 23.10.18 Eulbacher Park (ERB) (Georg Rüppel)
- 25 Ind. 30.11.18 Gernsbach [7316_2_16n] (RA) (Thomas Dolich)
- 25 Ind. vereinzelt Mineralien an der Staumauer und Gebäuden aufnehmend, ständig umherfliegend, rufend 23.12.18 Schwarzenbach Talsperre (Jürgen Kläger)
- 25 Ind. 28.12.18 Schwarzenbach Talsperre (Klaus Faaß)
- 20 Ind. 20.10.18 Kaltenbronn (RA) (Marc Förschler)
- 20 Ind. singend, 22.11.18 Schwarzenbach Talsperre (Jürgen Kläger)
- 12 Ind. Einzel in Richtung W ziehend 04.11.18 Wiesloch (PZN) [6618_3_53s] (H (Tobias Lepp)
- 12 Ind. 02.12.18 Mönsheim [7119_1_11s] (PF) (Ulrich Sach)
- 12 Ind. 25.12.18 Eberbach Marienhöhe [6519_2_30 (Christina Kunze)
- 10 Ind. 20.10.18 Kaltenbronn, Mannsloh/Krumme T (Marc Förschler)
- 10 Ind. 1x Männchen / 6x Weibchen 12.11.18 Heidelberg (Königstuhl) [6518_ (Kai Dworschak)
- 10 Ind. überfliegend 26.11.18 Eberbach [6419_4_60s] (HD) (Max Schulz)
- 10 Ind. überfliegend 04.12.18 Eberbach Itterberg S [6519_2_1 (Max Schulz)
- 10 Ind. ständig rufend, auch umherfliegend 23.12.18 Raumünzach, Alter Steinbruch (Jürgen Kläger)
- 10 Ind. 21.10.18 Wald-Michelbach [6419_3_41s] (Günther Fehr)

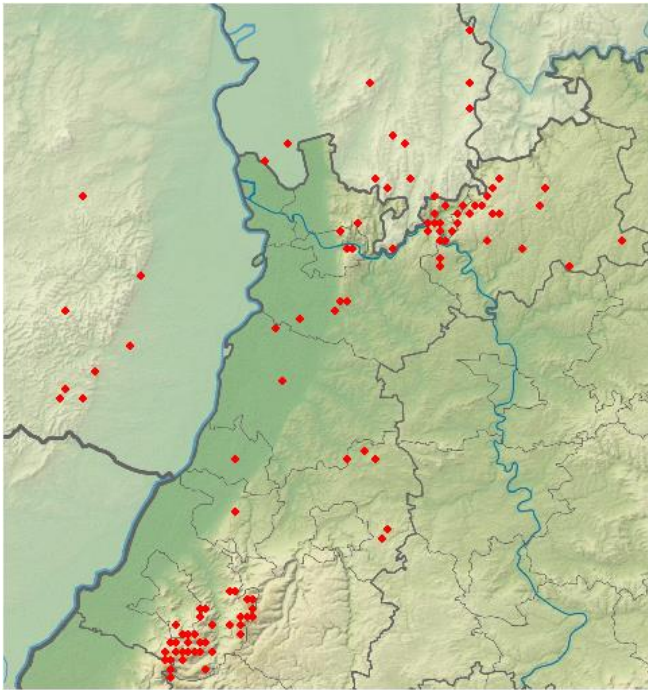

Fichtenkreuzschnabel-Beobachtungen in 2018 (besonders in Nadelwälder der Mittelgebirge)

Fichtenkreuzschnabel
Höhenverteilung

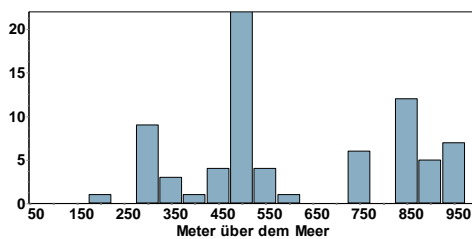

Grünling:

Grünling
Jahreszeitliche Verteilung Beobachtungen

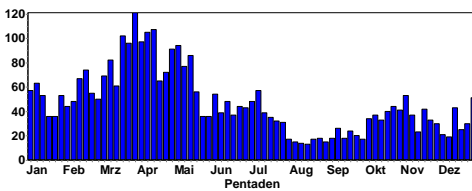

Grünling
Summen der Pentadenmaxima

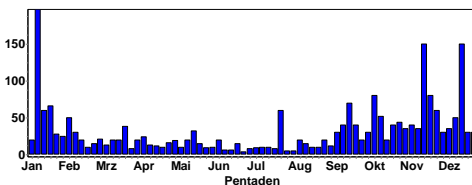

Größere Ansammlungen (weniger als in früheren Wintern!):

- 150 Ind. 21.11.18 Heidelberg-Handschuhsheimer Fe (Klaus Hofmann)
- 150 Ind. 18.12.18 Ladenburg- Rombach (HD) (Günther Fehr)

- 80 Ind. 12.10.18 NSG Wagbachniederung (KA) (Klaus Lechner)
- 80 Ind. 25.11.18 Offenbach an der Queich [6815_ (Fabian Bindrich)
- 60 Ind. 29.11.18 Hambrücken [6717_3_53s] (KA) (Werner Debatin)
- 52 Ind. 13.10.18 NSG Wagbachniederung (KA) (Herbert Voith)
- 52 Ind. 13.10.18 NSG Wagbachniederung (KA) (Katharina Blum)
- 50 Ind. Grünfinken sind Schätzung. Eventuell mehr 19.11.18 Hambrücken [6717_3_53s] (KA) (Werner Debatin)
- 50 Ind. 28.11.18 Au am Rhein West [7015_1_24s] (Klaus Lechner)
- 50 Ind. auf Sonnenblumenfeld 16.12.18 Mannheim [6416_2_20s] (MA) (Fabian Schrauth)

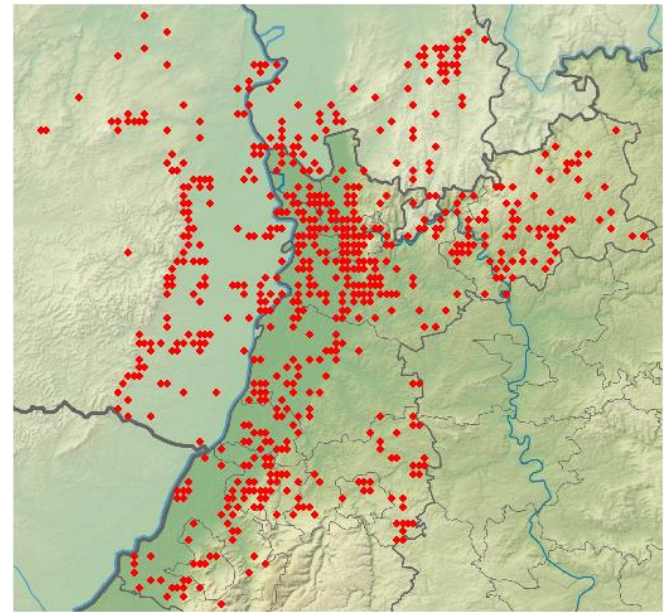

Grünling-Beobachtungen in 2018

Stieglitz:

Stieglitz
Jahreszeitliche Verteilung Beobachtungen

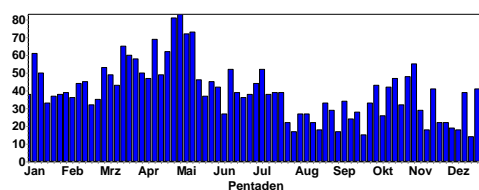

Stieglitz
Summen der Pentadenmaxima

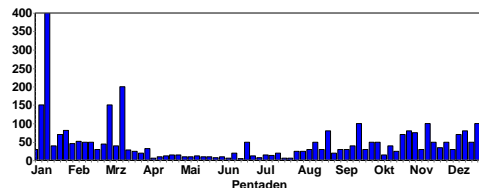

Größere Ansammlungen:

- 100 Ind. 25.12.18 Schönbrunn [6519_4_46s] (HD) (Rainer Engelhardt)
- 100 Ind. 12.11.18 Walldürn, MOS (P.u.G.Rückert)

80 Ind. geschätzter Wert, könnten eventuell mehr sein
 30.10.18 Hambrücken [6717_3_53s] (KA) (Werner Debatin)
 80 Ind. auf Sonnenblumenfeld 16.12.18 Mannheim
 [6416_2_20s] (MA) (Fabian Schrauth)
 75 Ind. 4_13 SW ziehend ZPB 07:20-08:20 SW z. 02.11.18
 Nußdorf [6714_4_47s] (LD) (Fabian Bindrich)
 70 Ind. 09.12.18 Aglasterhausen O (Harald Bott)
 70 Ind. 23.10.18 Mecktersheim (RP) (Erwin Sefrin)
 60 Ind. 27.10.18 Linkenheim-Hochstetten [6816_3 (Steffen
 Tillmanns)
 60 Ind. 28.12.18 Mannheim [6416_2_20s] (MA) (Fabian
 Schrauth)
 51 Ind. 27.12.18 Malsch [7116_1_15s] (KA) (Meike Albert)

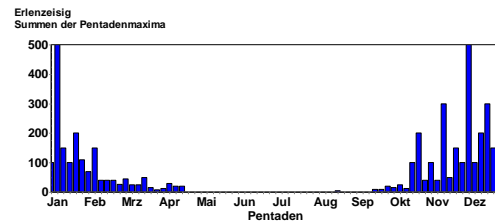

Seit Ende September kräftiger Zuzug an Überwinternden Erlenzeisigen



© C. Bernitt

Größere Ansammlungen:

500 Ind. Schwarm um Kurparkseen 05.12.18 Kurpark Bad
 König (ERB) (Jörg Lippmann)
 300 Ind. großer Trupp fliegt vom Murgtal kommend in die
 Fichten ein 14.11.18 Raumünzach [7316_3_31s] (RA) (Jür-
 gen Kläger)
 300 Ind. 17.12.18 Ottenau/Hörden [7216_1_01s] (R (Jochen
 Müller)
 300 Ind. 29.12.18 Eggenstein-Leopoldshafen [6916 (Sebas-
 tian Olschewski)
 250 Ind. 28.12.18 Neunkirchen S [6620_1_01s] (MO (Chris-
 tiane Bernitt)
 250 Ind. 30.12.18 Eberbach Holdergrund [6520_1_2 (Chris-
 tina Kunze)
 200 Ind. 26.10.18 Sternenfels [6919_3_42n] (PF) (Stefan
 Bosch)
 200 Ind. auf dem Boden, Schwarzerlen, Fichten, Weiden
 etc. 12.12.18 Pforzheim [7018_3_55s] (PF) (Ulrich Sach)
 200 Ind. 15.12.18 Sternenfels [6919_3_42n] (PF) (Stefan
 Bosch)
 180 Ind. 06.12.18 NSG Wagbachniederung (KA) (Jürgen
 Marschner)
 150 Ind. Schlaf- / Sammelplatz 22.12.18 Eberbach Marien-
 höhe [6519_2_30 (Christina Kunze)
 150 Ind. 26.12.18 IKONE Neckarelz (MOS) (Peter Baust)
 150 Ind. 30.12.18 Weißachsee Knittlingen (PF) (Eberhard
 Körner)
 150 Ind. 25.11.18 Wäldchen südl. Lampertheim [64 (Fabian
 Schrauth)
 150 Ind. überfliegend 17.12.18 Breuberg [6120_3_51n]
 (ERB) (Thomas Steiger)
 100 Ind. Futtersuche in Sonnenblumenfeld vergesellschaft-
 et mit Stieglitzen 19.10.18 Mättlich Rückhaltebecken (RA)
 (Ernst Keber)



© W. Fischer

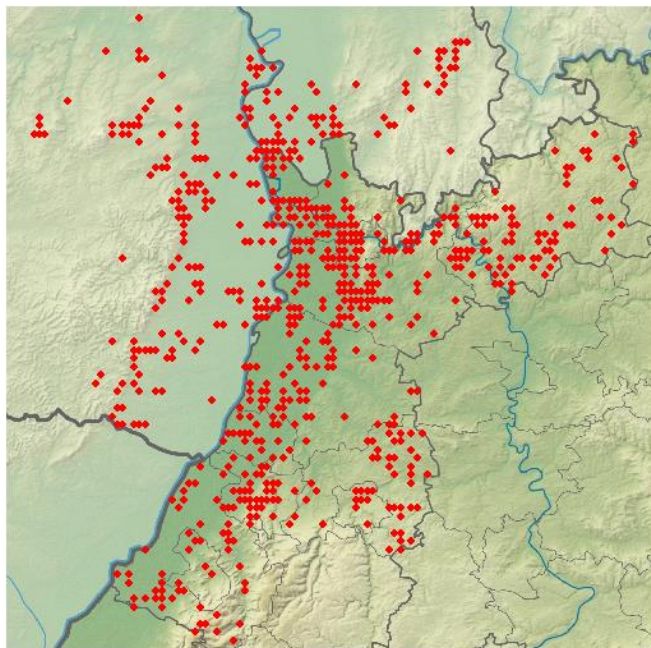

Stieglitz-Beobachtungen in 2018

Erlenzeisig:

Erlenzeisig
 Jahreszeitliche Verteilung Beobachtungen

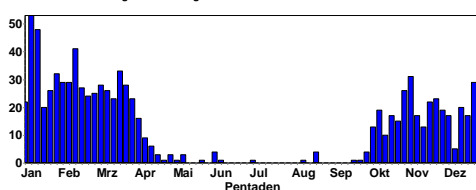

100 Ind. 04.11.18 Oberdielbach (M (Max Schulz))
 100 Ind. 30.11.18 Sternenfels (PF) (Stefan Bosch)
 100 Ind. 06.12.18 Gaggenau/Michelbach [7116_3_51] (Jochen Müller)
 100 Ind. 11.12.18 Eberbach Gaimühle [6520_1_03n] (Christina Kunze)
 100 Ind. 27.12.18 Mühlacker (PF) (Herbert Voith)
 90 Ind. 29.12.18 Steinbruch Schriesheim (HD) (Michael Wink)

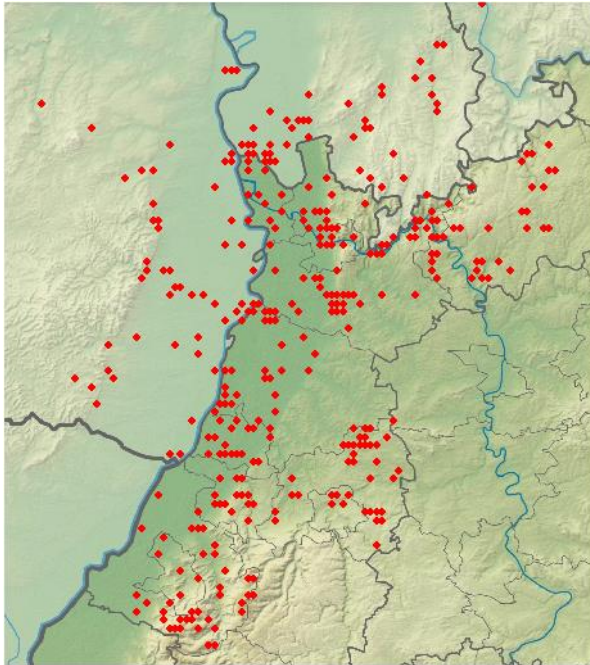

Erlenzeisig-Beobachtungen in 2018

Erlenzeisig
Höhenverteilung

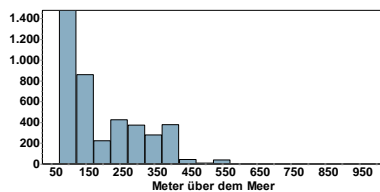

Bluthänfling:

Bluthänfling
Summen der Pentadenmaxima

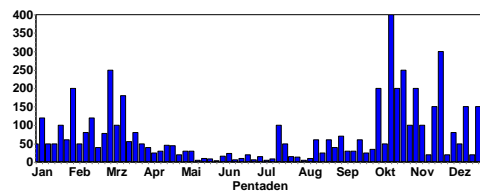

Bluthänfling
Jahreszeitliche Verteilung Beobachtungen

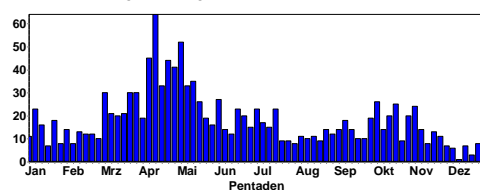

© J. Dreher



© C. Armbruster

Größere Ansammlungen:

400 Ind. 14.10.18 Walldürn NSG Lappen, MOS (P.u.G.Rückert)
 300 Ind. 24.11.18 NSG Unteres Heimental (MO (Elmar Werling))
 300 Ind. 23.11.18 Bellheim [6815_2_17n] (GER) (Joachim Zürker)
 250 Ind. 26.10.18 Hettingen, MOS (P.u.G.Rückert)
 200 Ind. 21.10.18 Walldürn NSG Lappen, MOS (P.u.G.Rückert)
 200 Ind. 02.11.18 Hainstadt, MOS (P.u.G.Rückert)
 150 Ind. 04.11.18 Heidersb. Weilbach [6521_4_36s] (Elmar Werling)
 150 Ind. 21.11.18 Neunkirchen S [6620_1_01s] (MO (Christiane Bernitt))
 150 Ind. 26.12.18 Steinbruch Nußloch-Wiesloch, (Gisela Krewing-Rambausek)
 150 Ind. 16.12.18 Bellheim [6815_2_18n] (GER) (Joachim Zürker)
 130 Ind. 4_13 SW ziehend ZPB 07:20-08:20 SW z. 02.11.18 Nußdorf [6714_4_47s] (LD) (Fabian Bindrich)
 120 Ind. 06.10.18 Gemeindeberg (DÜW) (Volker Schmidt)
 120 Ind. 25.11.18 Bellheim [6815_2_07s] (GER) (Fabian Bindrich)
 100 Ind. 16.12.18 Neunkirchen S [6620_1_01s] (MO (Christiane Bernitt))

100 Ind. 28.12.18 Stollhofen/Söllingen [7214_1_1] (Marianne Leis-Messer)
 100 Ind. 28.10.18 Buchen, MOS (P.u.G.Rückert)
 100 Ind. 11.11.18 Brombachtal [6219_4_39s] (ERB) (Thomas Steiger)
 80 Ind. 06.12.18 Neunkirchen S [6620_1_01s] (MO) (Christiane Bernitt)

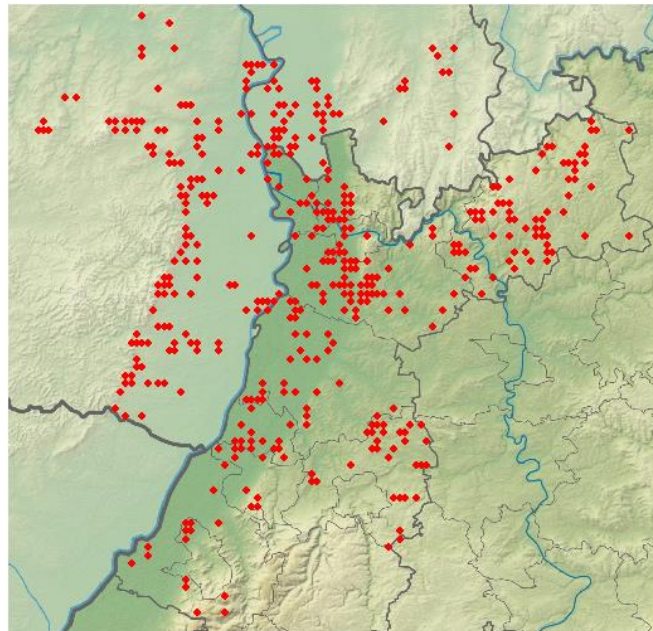

Bluthänflings-Beobachtungen in 2018

Birkenzeisig:

Birkenzeisig
Jahreszeitliche Verteilung Beobachtungen

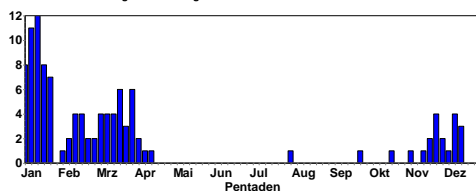

Birkenzeisig
Summen der Pentadenmaxima

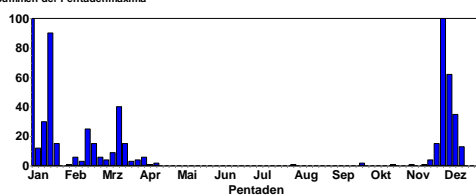

Starker Einflug auch in diesem aktuellen Winter:

1 Ind. Beobachter: Christoph Ollinger 19.10.18 Karlsruhe [6916_3_41n] (KA) (Frank Portala)
 1 Ind. überfliegend 05.11.18 NSG Wagbachniederung (KA) (Ulrich Mahler)
 1 Ind. 12.11.18 NSG Wagbachniederung (KA) (Ulrich Mahler)
 4 Ind. Unter Erlenzeisigen auf dem Campingplatzgelände 18.11.18 St. Leoner See (HD) (Tobias Lepp)
 3 Ind. überfliegend 25.11.18 NSG Wagbachniederung (KA) (Ulrich Mahler)

15 Ind. überfliegend 26.11.18 NSG Wagbachniederung (KA) (Ulrich Mahler)
 100 Ind. Melder: Rainer Kunzelnick/Jürgen Ebert 01.12.18 NSG Bockscheuer (HD) (Matthias Hummel)
 1 Ind. in einem Finkentrupp 01.12.18 Ackerflächen südöstl. Lamperth (Fabian Schrauth)
 62 Ind. 06.12.18 Neptunsee (KA) (Jürgen Marschner)
 30 Ind. 07.12.18 NSG Wagbachniederung (KA) (Gerd Schön)
 35 Ind. im Trupp auf Birke rastend 07.12.18 Lampertheim Sportgelände SO [6 (Fabian Schrauth)
 6 Ind. 09.12.18 Wiesloch (PZN) [6618_3_53s] (H) (Tobias Lepp)
 4 Ind. 10.12.18 Autobahnsee Hockenheim (HD) (Harald Bott)
 2 Ind. In größerem Trupp von Grün- und Buchfinken sowie Stieglitzen 13.12.18 Ladenburg Losgraben (HD) (HD) (Günther Fehr)
 13 Ind. 14.12.18 Stollhofen, K3761/Bannwald [72 (Marianne Leis-Messer)
 5 Ind. 15.12.18 Ackerflächen südöstl. Lamperth (Fabian Schrauth)
 1 Ind. überfliegend W 27.12.18 Ölbronn-Dürrn [7018_2_16s] (PF) (Eberhard Körner)
 35 Ind. 29.12.18 Reichelsheim (Odenwald) [6219_ (Alexander Köhler)

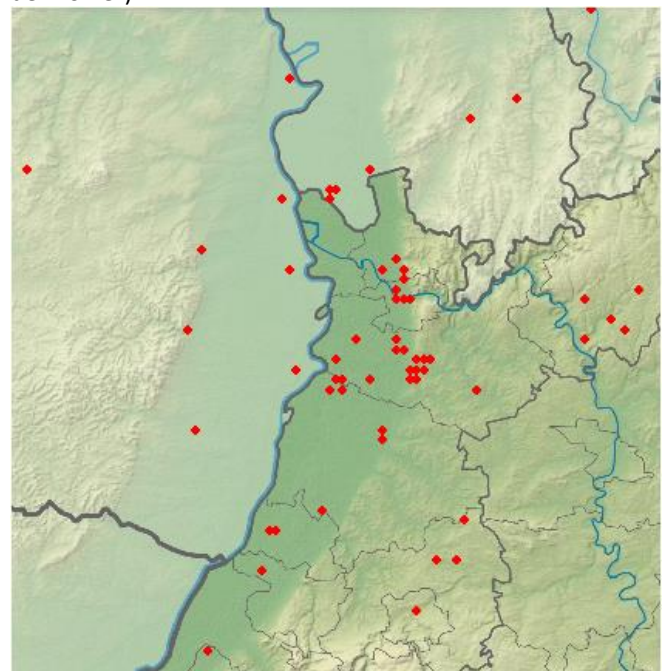

Birkenzeisig-Beobachtungen in 2018

Birkenzeisig (ssp. flammea) Taigabirkenzeisig:

2 Ind. 7.12.18 Lampertheim Sportgelände SO [6 (Fabian Schrauth)

Graumammer:

Graumammer
Jahreszeitliche Verteilung Beobachtungen

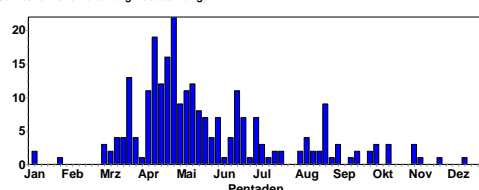

Graumammer
Summen der Pentadenmaxima

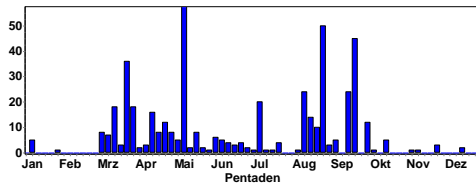

Nur wenige Überwinterer:

- 1 Ind. 03.10.18 NSG Spieß (Volker Schmidt)
- 2 Ind. 13.10.18 NSG Wagbachniederung (KA) (K Blum)
- 5 Ind. 13.10.18 Ackerplateau Ober-Flörsheim (V Schmidt)
- 1 Ind. ziehend (ohne Richtungsangabe) dz 04.11.18 Knittlingen [6918_3_55n] (PF) (Eberhard Körner)
- 1 Ind. 04.11.18 NSG Weissacher Tal (PF) (Herbert Voith)
- 1 Ind. 10.11.18 NSG Spieß (Volker Schmidt)
- 2 Ind. 28.12.18 Insel Rott (KA) (Tobias Lepp)

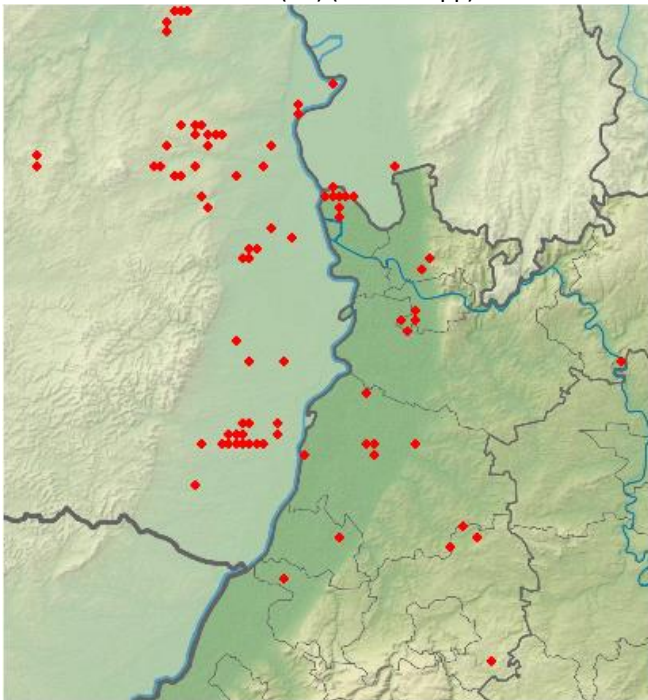

Graumammer-Beobachtungen in 2018

Goldammer:

Goldammer
Jahreszeitliche Verteilung Beobachtungen

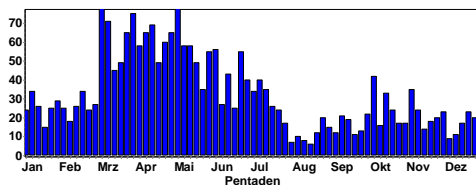

Goldammer
Summen der Pentadenmaxima

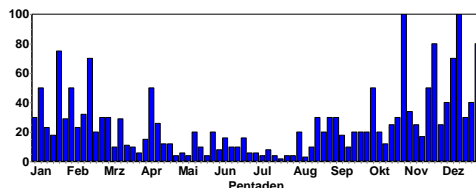

© C. Armbruster

Größere Trupps:

- 100 Ind. 01.11.18 NSG Unteres Heimental (MO (Elmar Werling))
- 100 Ind. 15.12.18 Rheinstetten [7015_2_30s] (KA) (Jörg Rathgeber)
- 80 Ind. auf Stoppelfeld 29.12.18 Halboffenland nordöstlich. Einbau (Norbert Hölzel)
- 70 Ind. 10.12.18 Hainstadt, MOS (P.u.G.Rückert)
- 50 Ind. 27.12.18 Neulingen [7018_1_15s] (PF) (Eberhard Körner)
- 50 Ind. 20.11.18 Buchen, MOS (P.u.G.Rückert)
- 50 Ind. 06.10.18 Gemeindeberg (DÜW) (Volker Schmidt)
- 40 Ind. 19.11.18 O.Schefflenz Langgew. [6521_4_ (Frank Laier)
- 40 Ind. z.T. auch rastend auf Bäumen 09.12.18 Wimsheim [7118_2_30n] (PF) (Ulrich Sach)
- 40 Ind. 04.12.18 Hettingen, MOS (P.u.G.Rückert)
- 40 Ind. 25.12.18 Hainstadt, MOS (P.u.G.Rückert)

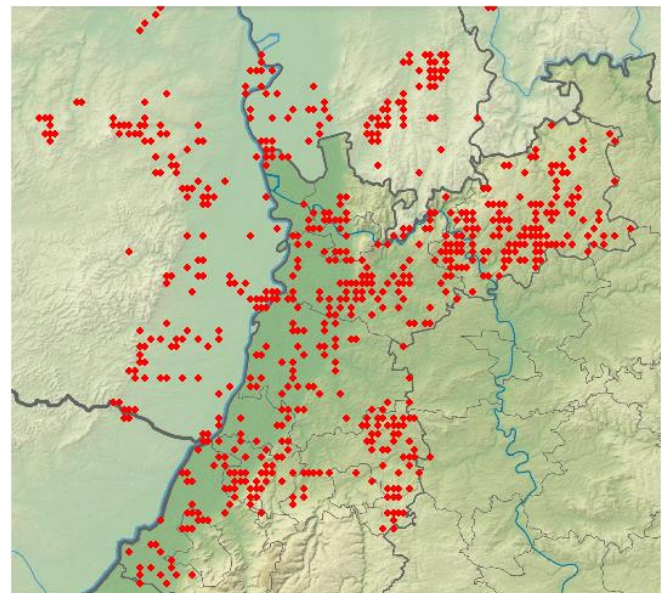

Goldammer-Beobachtungen in 2018 (besonders im Mittelgebirge)

Goldammer
Höhenverteilung

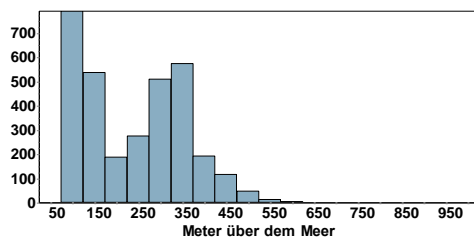

Zaunammer:

Zaunammer
Jahreszeitliche Verteilung Beobachtungen

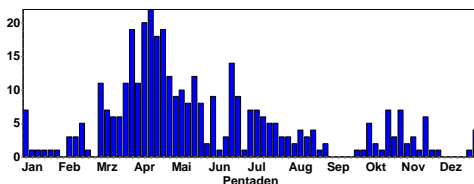

© W. Fischer

Population zieht weitgehend ab; Winterdaten ab 15.11.18:

- 1 Ind. 1x Männchen singt 17.11.18 Deidesheim SW [6515_3_51s] (DÜ (Frank Laier)
- 2 Ind. 17.11.18 Deidesheim SW (Christiane Bernitt)
- 3 Ind. 18.11.18 Dossenheim Ölberg Süd [6518_1_ (Wolfgang Fischer)
- 1 Ind. 20.11.18 Dossenheim Ölberg Süd [6518_1_ (Kai Dworschak)
- 2 Ind. 21.11.18 Dossenheim Ölberg Süd [6518_1_ (Wolfgang Fischer)
- 2 Ind. 25.11.18 Dossenheim Ölberg Süd [6518_1_ (Wolfgang Fischer)
- 2 Ind. 29.11.18 Dossenheim Ölberg Süd [6518_1_ (Wolfgang Fischer)
- 1 Ind. 1x Männchen 25.12.18 NSG Haardtrand - Wolfsteig (Jens Erik Dietrich)

- 5 Ind. 27.12.18 Mußbach [6615_1_11s] (NW) (Martin Fichtler)
- 3 Ind. 29.12.18 Sankt Martin [6714_2_07n] (SÜW (Tonio Schaub)
- 2 Ind. 29.12.18 NSG Haardtrand - An der Kro (Tonio Schaub)
- 2 Ind. 31.12.18 Dossenheim Ölberg Süd [6518_1_ (Wolfgang Fischer)

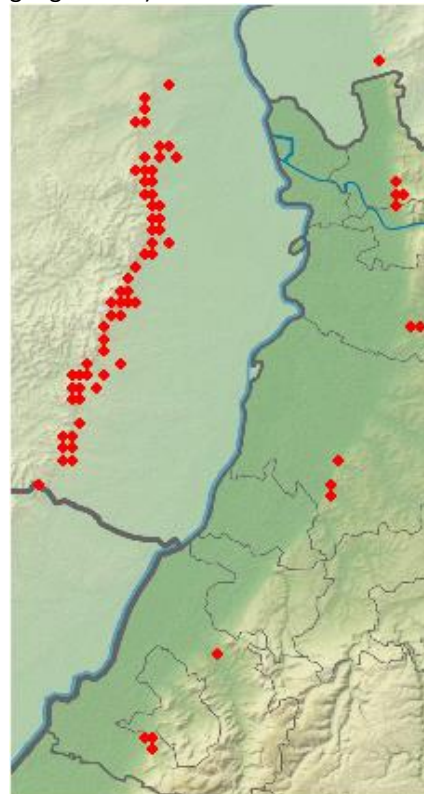

Zaunammer-Beobachtungen in 2018

Zippammer:

Zippammer
Jahreszeitliche Verteilung Beobachtungen

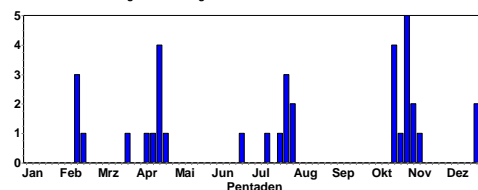

1-3 Ind. in den Weinbergen zwischen Dossenheim und Schriesheim; 2018 erfolgte dort zum 1. Mal seit 10 Jahren eine erfolgreiche Brut



Zippammer © W. Fischer

Rohrammer:

Rohrammer
Jahreszeitliche Verteilung Beobachtungen

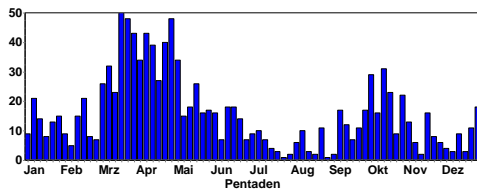

Rohrammer
Summen der Pentadenmaxima

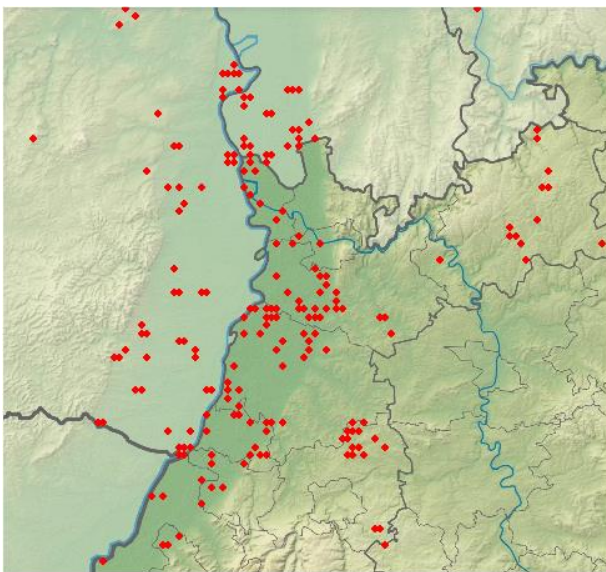
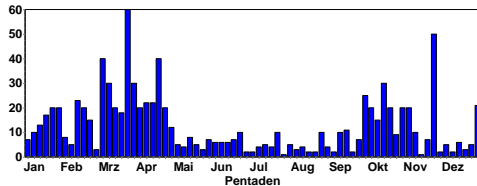

Rohrammer-Beobachtungen in 2018

Größere Trupps:

50 Ind. 23.11.18 Bellheim (GER) (Joachim Zürker)
30 Ind. In verblühtem Wildacker 17.10.18 Gerolzahn N
[6321_4_50n] (MOS) (Angelika Krätzel)
30 Ind. 25.11.18 Bellheim (GER) (Fabian Bindrich)
25 Ind. 13.10.18 NSG Wagbachniederung (KA) (Voith)
21 Ind. 27.12.18 SO Nußdorf (LD) (Fabian Bindrich)
20 Ind. In Wildblumenacker 14.10.18 Gerolzahn N
[6321_4_50n] (MOS) (Angelika Krätzel)
20 Ind. 15.10.18 NSG Wagbachniederung (Stefan Bucker)
20 Ind. 17.10.18 Gottersdorf O (MO) (Angelika Krätzel)

Aktuelle Beobachtungsdaten aus Nordbaden finden Sie auch in den Birder-Foren:

<http://www.hgon.de/voegel/beobachten/hgon-birdnet/>
<http://www.ornitho.de/>
<https://www.ogbw.de/>
<http://www.ornithologie-nordbaden.de>

Wink

(Prof. Dr. M Wink, Universität HD, IPMB, INF 364, 69120 HD; Tel.: 06221-544881)

ANMERKUNGEN:

Ornitho.de bietet viele Auswertemöglichkeiten; neu ist die Darstellung der Verbreitung in Rasterkarten. Es lohnt sich, die vielen neuen Texte und Erläuterungen auf der ornitho-Homepage (<http://www.ornitho.de/index.php>) gründlich zu lesen.

Seit dem 6.12.2014 gibt es eine **wichtige App für Smartphonebesitzer (NaturaList)**, mit der man im Gelände ortsgenau seine Beobachtungen erfassen und bei Ornitho.de melden kann.

Kennen Sie MiniAvi? Mit dieser Datenbank (die auch von der OGBW und von mir benutzt wird) können Sie Ihre Ornitho.de Daten weiter auswerten, z. B. für Fragen der Verbreitung und Phänologie. Also viele Auswertungen, die man in Ornitho nicht durchführen kann. Besuchen Sie: <http://www.mini-avi.de>

Kennen Sie unsere Internetseite www.hd-birding.de? Auch dort finden Sie aktuelle Beobachtungen aus Nordbaden, Fotos oder Reiseberichte.



Auf der Internetplattform für die Ornithologie in Nord-Baden und umgebende Landkreise (<http://www.ornithologie-nord-baden.de>) finden Sie weitere Informationen. Dort können Sie auch aktuelle und frühere pdfs **der Rundbriefe** abrufen.



Sind Sie schon Mitglied in der Ornithologischen Gesellschaft Baden-Württemberg (OGBW)? (<https://www.ogbw.de/>) oder



der Ornithologischen Arbeitsgemeinschaft Rhein-Neckar (<http://www.oag-rhein-neckar.de/>). Beide Institutionen sind für engagierte Vogelbeobachter und Naturschützer wichtige Anlaufstellen.

