

# Ornithologischer Rundbrief für Nordbaden und angrenzende Gebiete

## Nr. 67: Juli bis September 2015

Michael Wink

Die Verteilung der Rundbriefe erfolgt in regelmäßigen Abständen kostenlos per E-Mail. Sie können den Rundbrief abonnieren oder abbestellen unter [www.avifauna-nordbaden.de/rundbrief.htm](http://www.avifauna-nordbaden.de/rundbrief.htm)

Liebe Avifaunisten und Birder

Insgesamt lagen rund 31854 Beobachtungsmeldungen von 205 Arten aus dem Bereich Nordbaden für den Zeitraum Juli bis September 2015 vor, die vorwiegend über Ornitho.de gemeldet wurden. Für den Rundbrief wurden alle Daten von Ornitho.de [Kreise MA, HD (Stadt und Rhein-Neckar-Kreis), KA (Stadt und Land, PF (Stadt und Enzkreis), RA und BAD, Neckar-Odenwaldkreis (MOS)] ausgewertet, ferner die Daten, die direkt an uns geschickt wurden. Die angrenzenden Gebiete in RLP und HE sind nur unvollständig erfasst, da uns von dort nur wenige Ornitho.de Datensätze zur Bearbeitung vorliegen. Bedingt durch die sehr große Anzahl an Beobachtungsmeldungen muss sich der Rundbrief auf ungewöhnliche oder bemerkenswerte Beobachtungen (seltener Arten) bzw. selektive Auswertungen (Phänologie) beschränken. Weitere Daten kann jeder Interessierte leicht über [www.ornitho.de](http://www.ornitho.de) selbst abzurufen.

**Hinweis:** Arten, die in Ornitho.de als „geschützt“ gemeldet werden, werden im Bericht vertraulich behandelt. Bitte melden Sie Ihre Beobachtungen aber nur als „geschützt“, wenn die Standorte oder Arten wirklich gefährdet sind. Diese als geschützt gemeldeten Arten machen bei Herstellung des Reports besonders viel Arbeit. Bitte vermeiden Sie die Häufigkeitsangabe „x“ bei Ornitho.de, da die Meldung entweder nicht oder nur mit der Häufigkeit „1“ ausgewertet wird. Bitte geben Sie besser einen Schätzwert ein. Ebenso kann die Angabe „Unbekannte Art, unbekannter Greifvogel“ nicht ausgewertet werden. Wenn Sie eine **Seltenheit** entdecken, beschreiben Sie bitte die Beobachtungsumstände und woran Sie die Art erkannt haben.

Seit dem 6.12.2014 gibt es eine wichtige App für Smartphonebesitzer, mit der man im Gelände ortsgenau seine Beobachtungen erfassen kann. Die App arbeitet ähnlich wie der Orni-Logger hat aber den Vorteil, dass sie mit Ornitho.de kompatibel ist und die direkte Übertragung der Daten in Ornitho.de erlaubt.



Kennen Sie unsere Internetseite [www.hd-birding.de](http://www.hd-birding.de)? Auch dort finden Sie aktuelle Beobachtungen aus Nordbaden, Fotos oder Reiseberichte.



Junghabicht © Fabian Schrauth

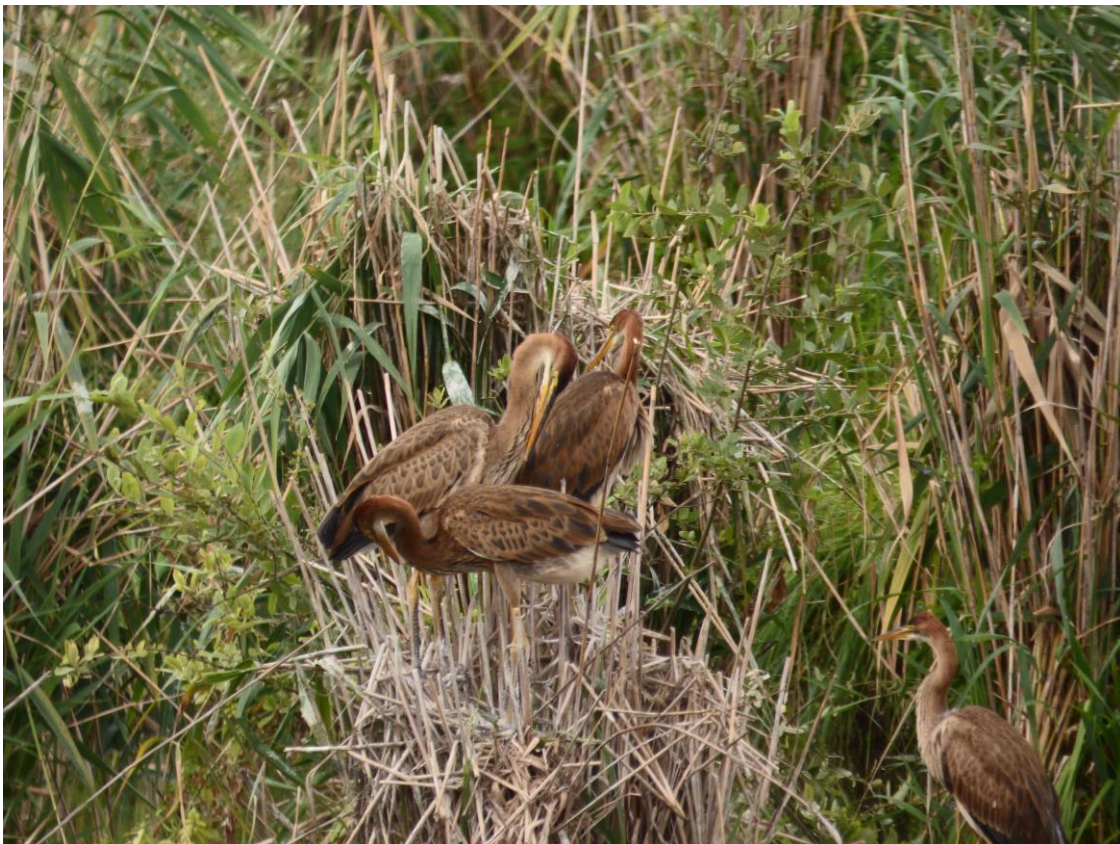

Junge Purpureiher in der Wagbachniederung © D. Koch

## Wetterdaten für Juli bis September 2015

(Wetterdaten der Station Rheinsteten)

Juli und August waren sehr warme und trockene Monate mit Höchst-Temperaturen von über 30 °C an vielen Tagen und nur sehr geringen Niederschlägen. Für viele Vogelarten war die Witterung gut für die Aufzucht der Jungvögel. Im Juli/August traten viele Gewitter mit starken Stürmen auf, die zu beachtlichem Windbruch führten (und dabei gute Brutbäume mit Höhlen zerstörten).

### Höchsttemperaturen Juli bis September 2015

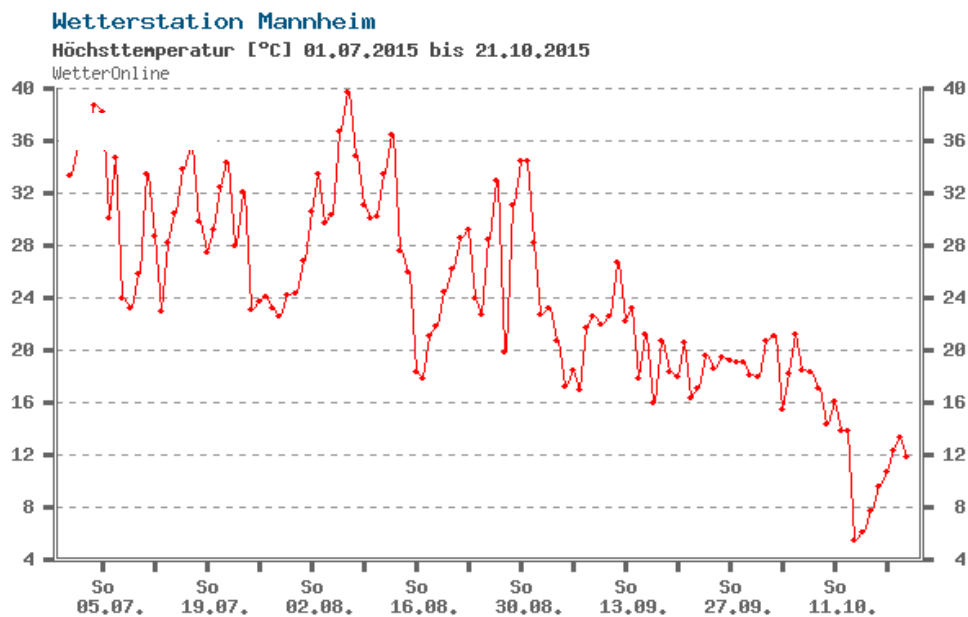

### Tiefsttemperaturen Juli bis September

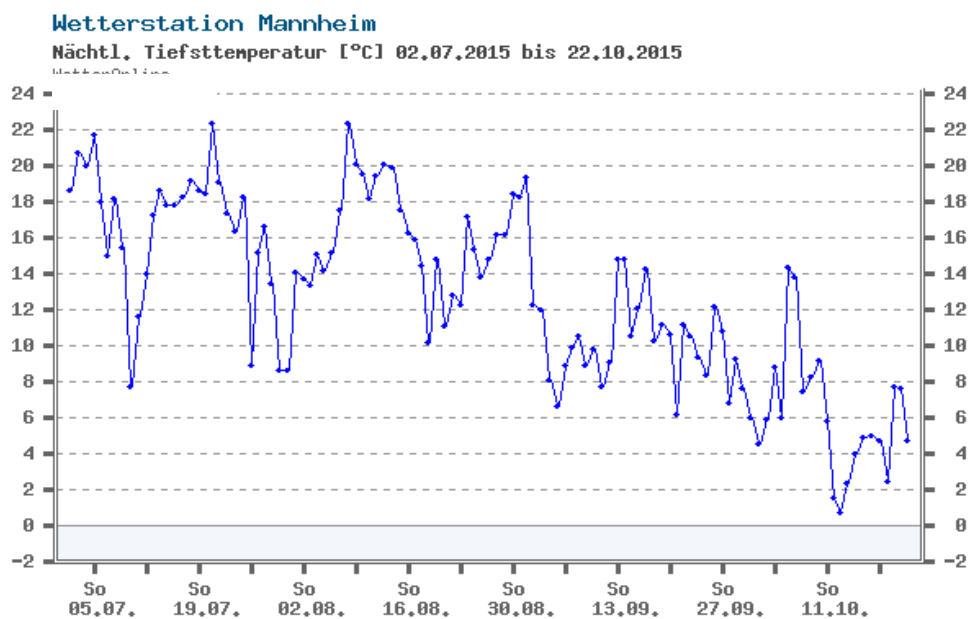

## Sonnenscheinstunden Juli bis September

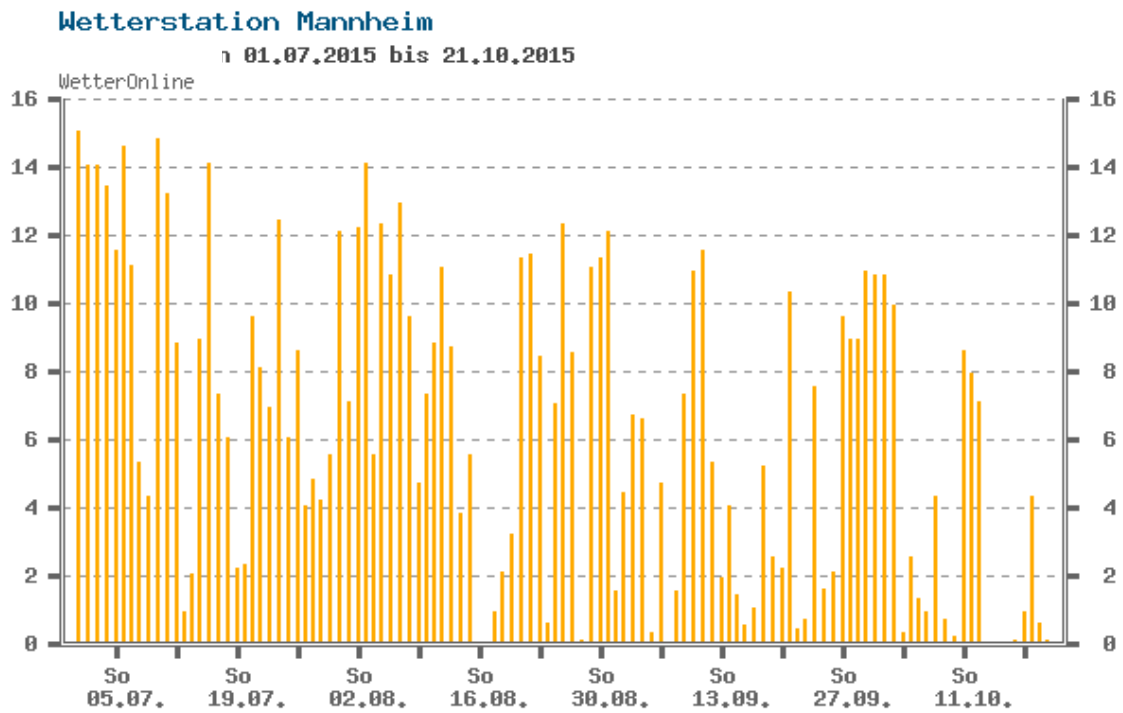

## Niederschlagsmengen (mm) Juli bis September

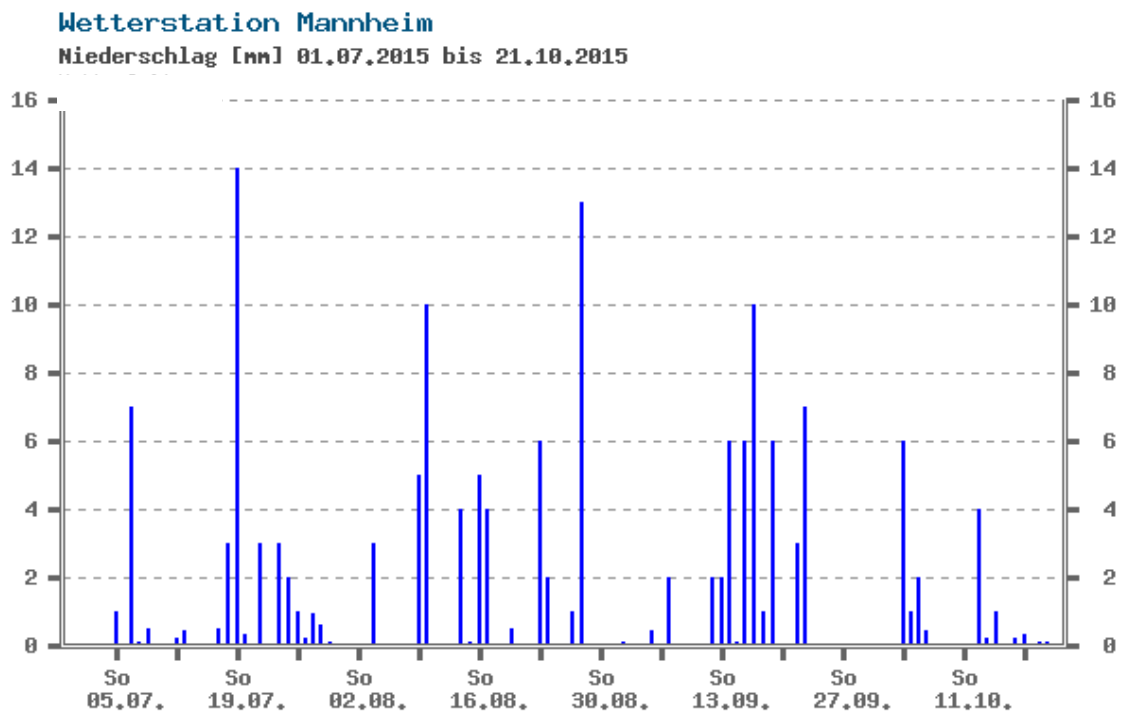



## Beobachter und Artenstatistik

Tabelle 1 enthält eine Übersicht über die Beobachter in Nordbaden und die von ihnen bei Ornitho.de oder OGBW gemeldeten Beobachtungsdaten. Insgesamt wurden über 31854 Beobachtungen mit über 205 Arten im Zeitraum Juli bis September 2015 für Nordbaden und Umgebung gemeldet, die in Tab. 2 und Tab. 3 nach Arten bzw. Beobachtungshäufigkeit zusammengefasst wurden.

**Tab. 1 Beobachterstatistik (in Klammern steht die Zahl der Meldungen) Nur Melder mit mind. 10 Beobachtungen wurden berücksichtigt.**

Klaus Hofmann (5992)	Elmar Ballstaedt (80)	Jonathan Aich (24)
Jochen Roeder (1839)	Roland Gromes (79)	Gregor Van Kampen (24)
Frank Laier (1836)	Guido Waldmann (72)	Thomas Fichtner (24)
Klaus Lechner (1466)	Manfred Weber (69)	Martin Buchheit (23)
Wolfgang Dreyer (1440)	Jochen Müller (67)	Peter Walter (22)
Tobias Lepp (1379)	Stefan Bücken (66)	Michael Hahl (22)
Friedrich Linhart (1308)	Werner Jansen (65)	Rene Apel (21)
Harald Bott (1082)	Lutz Horn (65)	Hubert Holland (20)
Helmut Barié (962)	Martin Hochstein (62)	Eberhard Flöter (20)
P.u.G.Rückert (712)	Kerstin Treutner (61)	Petra Gissler (20)
Eberhard Körner (711)	Jens Erik Dietrich (58)	Jörg Rathgeber (20)
Matthias Feuersenger (678)	Sebastian Olschewski (58)	Gabriele Koßmann (19)
Steffen Tillmanns (589)	Gerd Schön (56)	Rene Seider (19)
Michael Wink (581)	Yoshimune Feldmeier (54)	Philip Bauer (19)
Martin Boschert (556)	Martin Neub (54)	Joachim Schwane (18)
G Krewing-Rambausek (525)	Wilma Wehmeyer (51)	Eckhard Garve (18)
Christiane Bernitt (482)	Marc Förschler (51)	Ralf Gramlich (18)
Meike Albert (481)	Eduard Angele (50)	Garnier Migrain (17)
Günther Fehr (467)	Gerold Vitzthum (49)	Dagmar Herold (16)
Matthias T. Müller (449)	Matthias Jurczyk (49)	Jochen Lutz (15)
Max Schulz (326)	Christian Stohl (48)	Jochen Fischer (15)
Elmar Werling (273)	Christine Tölle-Nolting (47)	Fabian Anger (15)
Sabine Nonnenmann (197)	Ralf Schnelle (47)	Wolfgang Hellwig (15)
Peter Baust (179)	Frank Portala (44)	Sabine Ochs (15)
Michael Post (164)	Christine Schröter (44)	Jens Weilacher (14)
Jannik Stipp (162)	Jochen Theophil (42)	Claudia Weinreuter (14)
Marianne Leis-Messer (162)	Joachim Frisch (40)	Franz Ott (14)
Fabian Schrauth (161)	Stella Mielke (39)	Stefan Stadler (14)
Susanne Donat (154)	Lukas Schäfer (38)	Jürgen Blessing (14)
Dieter Ebert (152)	Folke Damminger (37)	Jan Distel (13)
Ulrich Dorka (148)	Udo Weisser (37)	Fabian Bindrich (12)
Christoph Armbruster (141)	Dieter Arnold (36)	Stefan Bosch (12)
Rainer Engelhardt (128)	Helen Kaufmann (34)	Philipp Meier (12)
Uli Kofler (118)	Heinz Strunk (34)	Madeleine Ehinger (12)
Volker Saß (111)	Manuel Jansen (32)	Jochen Wiegand (11)
Matthias Hummel (107)	Dorothea Koch (31)	Elke Schellmann (11)
Jochen Lehmann (106)	Manfred Poltrock (31)	Volkhard Bauer (11)
George Lallathin (105)	Erwin Sefrin (28)	Marianne Krauss (11)
David Gustav (105)	Karsten Kathol (28)	Volker Probst (10)
Mischa Körner (104)	Thomas Senn (26)	Thomas Lang (10)
Christoph Randler (96)	Kai Dworschak (26)	Stefan Schauerte (10)
Uwe Diehl (91)	Hartmut Pasewald (25)	Peter Petermann (10)
Ute Mössinger (83)	Mare Haider (25)	Patrick Lindel (10)

**Tab. 2. Übersicht über die ornithologischen Beobachtungen aus Nordbaden und Umgebung im Zeitraum Juli bis September 2015 (Neozoen oder Gefangenschaftsflüchtlinge sind rot markiert)-systematische Anordnung (N Beob. = Anzahl Beobachtungsmeldungen); 205 Arten wurden beobachtet.**

Nr.	Art	N Beob.	Summe Ind.	Maximum	Mittel [N/Beob.]	von	bis	
1	Höckerschwan	343	1984	77	5.8	1.7.2015	30.9.2015	
2	Kanadagans	324	7745	300	23.9	1.7.2015	30.9.2015	
3	Weißwangengans	3	9	6	3.0	26.7.2015	13.9.2015	
4	Kurzschnabelgans	34	201	8	5.9	1.7.2015	29.9.2015	
5	Graugans	124	4055	383	32.7	1.7.2015	28.9.2015	
6	Nilgans	476	8421	222	17.7	1.7.2015	30.9.2015	
7	Mandarinente	12	23	7	1.9	7.7.2015	27.9.2015	
8	Schnatterente	91	1844	240	20.3	4.7.2015	28.9.2015	
9	Pfeifente	11	67	20	6.1	12.9.2015	28.9.2015	
10	Krickente	77	1653	200	21.5	10.7.2015	30.9.2015	
11	Stockente	471	5632	130	12.0	1.7.2015	30.9.2015	
12	Spießente	6	13	4	2.2	3.9.2015	28.9.2015	
13	Knäkente	44	151	12	3.4	19.7.2015	28.9.2015	
14	Löffelente	57	738	100	12.9	18.7.2015	27.9.2015	
15	Kolbenente	15	34	11	2.3	17.7.2015	23.9.2015	
16	Tafelente	41	134	23	3.3	18.7.2015	28.9.2015	
17	Reiherente	46	214	20	4.7	3.7.2015	29.9.2015	
18	Gänsesäger	5	12	5	2.4	28.7.2015	23.9.2015	
19	Wachtel	13	14	2	1.1	1.7.2015	24.7.2015	
20	Fasan	157	448	19	2.9	4.7.2015	30.9.2015	
21	Rebhuhn	16	81	13	5.1	1.7.2015	7.9.2015	
22	Auerhuhn	12	15	3	1.3	6.7.2015	29.9.2015	
23	Zwergtaucher	133	874	26	6.6	7.7.2015	30.9.2015	
24	Haubentaucher	129	635	25	4.9	3.7.2015	30.9.2015	
25	Schwarzhalstau- cher	47	106	9	2.3	10.7.2015	14.9.2015	
26	Kormoran	432	4198	237	9.7	1.7.2015	30.9.2015	
27	Löffler	4	4	1	1.0	29.8.2015	29.8.2015	
28	Rohrdommel	1	1	1	1.0	2.9.2015	2.9.2015	
29	Zwergdommel	6	8	3	1.3	12.7.2015	15.8.2015	
30	Nachtreiher	4	7	2	1.8	9.7.2015	5.9.2015	
31	Silberreiher	170	560	34	3.3	9.7.2015	30.9.2015	
32	Graureiher	990	3184	52	3.2	1.7.2015	30.9.2015	
33	Purpureiher	88	493	35	5.6	4.7.2015	12.9.2015	
34	Schwarzstorch	37	68	5	1.8	1.7.2015	14.9.2015	
35	Weißstorch	504	2767	64	5.5	1.7.2015	30.9.2015	
36	Fischadler	75	83	2	1.1	11.7.2015	30.9.2015	
37	Wespenbussard	98	146	12	1.5	3.7.2015	29.9.2015	
38	Kornweihe	1	2	2	2.0	11.9.2015	11.9.2015	
39	Wiesenweihe	8	5	1	0.6	19.7.2015	4.9.2015	
40	Rohrweihe	86	116	5	1.3	4.7.2015	30.9.2015	
41	Habicht	44	48	2	1.1	5.7.2015	29.9.2015	
42	Sperber	145	158	5	1.1	3.7.2015	30.9.2015	
43	Rotmilan	803	1449	31	1.8	1.7.2015	30.9.2015	

44	Schwarzmilan	174	497	50	2.9	1.7.2015	28.9.2015	
45	Mäusebussard	1229	2453	20	2.0	1.7.2015	30.9.2015	
46	Merlin	1	1	1	1.0	24.9.2015	24.9.2015	
47	Rotfußfalke	2	2	1	1.0	9.9.2015	28.9.2015	
48	Baumfalke	96	121	4	1.3	1.7.2015	27.9.2015	
49	Wanderfalke	70	81	3	1.2	1.7.2015	30.9.2015	
50	Turmfalke	1047	1782	11	1.7	1.7.2015	30.9.2015	
51	Wasserralle	63	130	20	2.1	9.7.2015	27.9.2015	
52	Wachtelkönig	1	1	1	1.0	22.9.2015	22.9.2015	
53	Tüpfelsumpfhuhn	3	3	1	1.0	6.8.2015	20.8.2015	
54	Teichhuhn	227	640	36	2.8	3.7.2015	30.9.2015	
55	Blässhuhn	162	2557	317	15.8	3.7.2015	30.9.2015	
56	Austernfischer	1	1	1	1.0	29.8.2015	29.8.2015	
57	Kiebitz	47	350	63	7.4	1.7.2015	30.9.2015	
58	Flussregenpfeifer	24	54	6	2.3	4.7.2015	12.9.2015	
59	Sandregenpfeifer	8	10	2	1.3	10.9.2015	14.9.2015	
60	Mornellregenpfeifer	31	3	1	0.1	15.8.2015	11.9.2015	
61	Regenbrachvogel	2	2	1	1.0	7.7.2015	1.9.2015	
62	Großer Brachvogel	6	6	1	1.0	16.7.2015	6.9.2015	
63	Waldschnepfe	8	9	2	1.1	2.7.2015	9.7.2015	
64	Bekassine	74	234	16	3.2	18.7.2015	27.9.2015	
65	Flussuferläufer	139	212	9	1.5	5.7.2015	27.9.2015	
66	Dunkler Wasserschläufer	26	33	3	1.3	7.8.2015	24.9.2015	
67	Rotschenkel	11	11	1	1.0	27.8.2015	20.9.2015	
68	Grünschenkel	31	49	4	1.6	18.7.2015	21.9.2015	
69	Waldwasserläufer	93	188	8	2.0	1.7.2015	14.9.2015	
70	Bruchwasserläufer	86	352	17	4.1	1.7.2015	25.9.2015	
71	Kampfläufer	41	90	6	2.2	4.7.2015	26.9.2015	
72	Steinwälzer	1	1	1	1.0	29.8.2015	29.8.2015	
73	Knutt	1	1	1	1.0	13.9.2015	13.9.2015	
74	Zwergstrandläufer	6	6	1	1.0	5.8.2015	3.9.2015	
75	Temminckstrandläufer	1	1	1	1.0	15.8.2015	15.8.2015	
76	Sichelstrandläufer	1	1	1	1.0	18.7.2015	18.7.2015	
77	Alpenstrandläufer	18	39	4	2.2	19.7.2015	24.9.2015	
78	Zwergmöwe	2	4	3	2.0	28.8.2015	15.9.2015	
79	Lachmöwe	334	11674	1200	35.0	1.7.2015	30.9.2015	
80	Schwarzkopfmöwe	5	7	3	1.4	5.8.2015	25.9.2015	
81	Sturmmöwe	2	2	1	1.0	20.9.2015	22.9.2015	
82	Silbermöwe	1	1	1	1.0	10.8.2015	10.8.2015	
83	Mittelmeermöwe	181	934	190	5.2	1.7.2015	30.9.2015	
84	Heringsmöwe	6	7	2	1.2	21.8.2015	20.9.2015	
85	Weißkopfmöwe	1	1	1	1.0	10.9.2015	10.9.2015	
86	Trauerseeschwalbe	13	27	5	2.1	19.8.2015	26.9.2015	
87	Flusseeeschwalbe	17	64	22	3.8	2.7.2015	20.8.2015	
88	Straßentaube	564	10337	400	18.3	1.7.2015	30.9.2015	
89	Hohltaube	158	784	63	5.0	2.7.2015	27.9.2015	
90	Ringeltaube	1142	8183	200	7.2	1.7.2015	30.9.2015	
91	Türkentaube	498	1360	92	2.7	1.7.2015	30.9.2015	

92	Turteltaube	76	135	8	1.8	2.7.2015	1.9.2015	
93	Halsbandsittich	420	10975	400	26.1	1.7.2015	30.9.2015	
94	Kuckuck	8	8	1	1.0	15.7.2015	30.8.2015	
95	Schleiereule	34	98	10	2.9	1.7.2015	29.9.2015	
96	Steinkauz	29	38	4	1.3	1.7.2015	29.9.2015	
97	Sperlingskauz	10	11	2	1.1	9.7.2015	27.9.2015	
98	Waldohreule	19	37	4	1.9	1.7.2015	27.9.2015	
99	Uhu	9	10	2	1.1	14.7.2015	18.9.2015	
100	Waldkauz	64	73	3	1.1	1.7.2015	29.9.2015	
101	Ziegenmelker	10	16	3	1.6	1.7.2015	9.8.2015	
102	Alpensegler	30	220	20	7.3	1.7.2015	25.9.2015	
103	Mauersegler	427	5048	180	11.8	1.7.2015	17.9.2015	
104	Eisvogel	363	552	10	1.5	3.7.2015	30.9.2015	
105	Bienenfresser	80	1798	150	22.5	1.7.2015	18.9.2015	
106	Wendehals	22	25	2	1.1	5.7.2015	12.9.2015	
107	Grauspecht	25	25	1	1.0	3.7.2015	26.9.2015	
108	Grünspecht	746	842	5	1.1	1.7.2015	30.9.2015	
109	Schwarzspecht	160	166	2	1.0	2.7.2015	29.9.2015	
110	Dreizehenspecht	9	1	1	0.1	8.7.2015	15.8.2015	
111	Buntspecht	511	688	5	1.3	1.7.2015	30.9.2015	
112	Mittelspecht	68	83	3	1.2	1.7.2015	29.9.2015	
113	Kleinspecht	34	38	2	1.1	2.7.2015	26.9.2015	
114	Pirol	101	132	5	1.3	1.7.2015	29.8.2015	
115	Neuntöter	233	502	15	2.2	1.7.2015	20.9.2015	
116	Raubwürger	1	1	1	1.0	10.7.2015	10.7.2015	
117	Elster	757	1674	19	2.2	1.7.2015	30.9.2015	
118	Eichelhäher	428	806	15	1.9	1.7.2015	30.9.2015	
119	Tannenhäher	47	62	6	1.3	11.7.2015	30.9.2015	
120	Dohle	182	1456	50	8.0	1.7.2015	30.9.2015	
121	Saatkrähe	91	1481	100	16.3	2.7.2015	30.9.2015	
122	Rabenkrähe	1030	11189	250	10.9	1.7.2015	30.9.2015	
123	Kolkrabe	101	153	5	1.5	1.7.2015	29.9.2015	
124	Beutelmeise	1	1	1	1.0	29.8.2015	29.8.2015	
125	Blaumeise	587	2049	86	3.5	1.7.2015	30.9.2015	
126	Kohlmeise	823	2789	67	3.4	1.7.2015	30.9.2015	
127	Haubenmeise	61	101	6	1.7	5.7.2015	29.9.2015	
128	Tannenmeise	93	418	65	4.5	2.7.2015	29.9.2015	
129	Sumpfmeise	94	150	15	1.6	1.7.2015	30.9.2015	
130	Weidenmeise	33	41	3	1.2	12.7.2015	27.9.2015	
131	Haubenlerche	16	31	4	1.9	17.7.2015	1.9.2015	
132	Heidelerche	6	18	10	3.0	3.9.2015	30.9.2015	
133	Feldlerche	151	852	100	5.6	2.7.2015	30.9.2015	
134	Uferschwalbe	47	441	100	9.4	4.7.2015	25.9.2015	
135	Rauchschwalbe	453	7948	300	17.5	1.7.2015	30.9.2015	
136	Mehlschwalbe	537	11945	500	22.2	1.7.2015	29.9.2015	
137	Bartmeise	47	133	15	2.8	9.7.2015	28.9.2015	
138	Schwanzmeise	99	568	19	5.7	2.7.2015	29.9.2015	
139	Waldlaubsänger	8	8	1	1.0	1.7.2015	25.9.2015	
140	Fitis	83	213	47	2.6	2.7.2015	27.9.2015	
141	Zilpzalp	299	644	19	2.2	1.7.2015	30.9.2015	
142	Feldschwirl	7	7	1	1.0	1.7.2015	22.7.2015	
143	Schlagschwirl	2	2	1	1.0	1.8.2015	5.8.2015	
144	Rohrschwirl	1	1	1	1.0	23.7.2015	23.7.2015	
145	Schilfrohrsänger	3	3	1	1.0	23.7.2015	15.8.2015	
146	Sumpfrohrsänger	23	42	5	1.8	1.7.2015	22.8.2015	
147	Teichrohrsänger	67	149	8	2.2	3.7.2015	28.9.2015	



148	Drosselrohrsänger	1	3	3	3.0	12.7.2015	12.7.2015	
149	Gelbspötter	3	3	1	1.0	7.8.2015	9.9.2015	
150	Mönchsgrasmücke	516	1105	32	2.1	1.7.2015	30.9.2015	
151	Gartengrasmücke	44	52	3	1.2	2.7.2015	27.9.2015	
152	Klappergrasmücke	21	27	2	1.3	2.7.2015	20.9.2015	
153	Dorngrasmücke	51	75	5	1.5	2.7.2015	26.9.2015	
154	Wintergoldhähnchen	36	68	5	1.9	8.7.2015	29.9.2015	
155	Sommergoldhähnchen	49	107	10	2.2	5.7.2015	29.9.2015	
156	Kleiber	400	765	10	1.9	2.7.2015	30.9.2015	
157	Waldbaumläufer	17	25	5	1.5	8.7.2015	27.9.2015	
158	Gartenbaumläufer	117	146	3	1.2	1.7.2015	29.9.2015	
159	Zaunkönig	272	398	10	1.5	1.7.2015	30.9.2015	
160	Star	653	75278	5000	115.3	1.7.2015	30.9.2015	
161	Rosenstar	1	1	1	1.0	15.9.2015	15.9.2015	
162	Wasseramsel	10	12	3	1.2	4.7.2015	18.9.2015	
163	Misteldrossel	91	410	20	4.5	2.7.2015	29.9.2015	
164	Amsel	918	1853	34	2.0	1.7.2015	30.9.2015	
165	Wacholderdrossel	144	909	50	6.3	2.7.2015	29.9.2015	
166	Singdrossel	210	826	92	3.9	1.7.2015	30.9.2015	
167	Grauschnäpper	135	247	7	1.8	2.7.2015	30.9.2015	
168	Trauerschnäpper	115	247	30	2.1	2.7.2015	30.9.2015	
169	Braunkehlchen	193	616	27	3.2	14.7.2015	28.9.2015	
170	Schwarzkehlchen	17	39	14	2.3	10.7.2015	30.9.2015	
171	Rotkehlchen	290	476	7	1.6	1.7.2015	30.9.2015	
172	Nachtigall	31	36	2	1.2	1.7.2015	27.9.2015	
173	Blaukehlchen	12	13	2	1.1	21.7.2015	30.9.2015	
174	Hausrotschwanz	712	1454	20	2.0	1.7.2015	30.9.2015	
175	Gartenrotschwanz	95	196	18	2.1	4.7.2015	30.9.2015	
176	Steinschmätzer	87	186	10	2.1	13.8.2015	29.9.2015	
177	Heckenbraunelle	71	106	7	1.5	7.7.2015	30.9.2015	
178	Hauszosterling	883	19201	200	21.7	1.7.2015	30.9.2015	
179	Feldzosterling	130	1425	100	11.0	1.7.2015	30.9.2015	
180	Brachpieper	15	25	3	1.7	23.7.2015	13.9.2015	
181	Baumpieper	107	801	198	7.5	3.7.2015	30.9.2015	
182	Wiesenpieper	19	86	20	4.5	6.8.2015	30.9.2015	
183	Rotkehlpieper	1	1	1	1.0	7.9.2015	7.9.2015	
184	Bergpieper	2	14	9	7.0	10.9.2015	10.9.2015	
185	Gebirgsstelze	149	227	7	1.5	1.7.2015	29.9.2015	
186	Schafstelze	186	2150	200	11.6	1.7.2015	28.9.2015	
187	Bachstelze	502	2466	84	4.9	1.7.2015	30.9.2015	
188	Buchfink	379	4246	785	11.2	1.7.2015	30.9.2015	
189	Bergfink	1	3	3	3.0	29.9.2015	29.9.2015	
190	Kernbeißer	68	166	13	2.4	3.7.2015	29.9.2015	
191	Gimpel	55	107	8	1.9	2.7.2015	29.9.2015	
192	Girlitz	246	448	12	1.8	1.7.2015	29.9.2015	
193	Fichtenkreuzschnabel	26	133	25	5.1	6.7.2015	27.9.2015	
194	Grünling	289	2086	120	7.2	1.7.2015	30.9.2015	
195	Stieglitz	321	2349	100	7.3	1.7.2015	29.9.2015	
196	Erlenzeisig	28	251	57	9.0	6.7.2015	30.9.2015	

197	Bluthänfling	147	1678	300	11.4	1.7.2015	30.9.2015	
198	Graumammer	4	5	4	1.3	14.8.2015	25.9.2015	
199	Goldammer	232	648	24	2.8	1.7.2015	30.9.2015	
200	Zaunammer	10	14	4	1.4	15.7.2015	26.8.2015	
201	Ortolan	8	11	2	1.4	23.8.2015	21.9.2015	
202	Rohrammer	34	52	5	1.5	2.7.2015	28.9.2015	
203	Trauerschwan	68	71	2	1.0	1.7.2015	30.9.2015	
204	Streifengans	12	12	1	1.0	18.7.2015	28.9.2015	
205	Schwanengans	35	748	29	21.4	1.7.2015	29.9.2015	

**Tab. 3. Übersicht über die ornithologischen Beobachtungen aus Nordbaden und Umgebung im Zeitraum Juli bis September 2015-Anordnung der Arten nach der Anzahl der Meldungen. Da seltene Arten häufig von mehreren Beobachtern gemeldet wurden, können die Zahlen durch Doppelmeldungen täuschen.**

Nr.	Art	N Beob.	Summe Ind.	Maximum	Mittel [N/Beob]	von	bis	
45	Mäusebussard	1229	2453	20	2.0	1.7.2015	30.9.2015	
90	Ringeltaube	1142	8183	200	7.2	1.7.2015	30.9.2015	
50	Turmfalke	1047	1782	11	1.7	1.7.2015	30.9.2015	
122	Rabenkrähe	1030	11189	250	10.9	1.7.2015	30.9.2015	
32	Graureiher	990	3184	52	3.2	1.7.2015	30.9.2015	
164	Amsel	918	1853	34	2.0	1.7.2015	30.9.2015	
178	Haus Sperling	883	19201	200	21.7	1.7.2015	30.9.2015	
126	Kohlmeise	823	2789	67	3.4	1.7.2015	30.9.2015	
43	Rotmilan	803	1449	31	1.8	1.7.2015	30.9.2015	
117	Elster	757	1674	19	2.2	1.7.2015	30.9.2015	
108	Grünspecht	746	842	5	1.1	1.7.2015	30.9.2015	
174	Hausrotschwanz	712	1454	20	2.0	1.7.2015	30.9.2015	
160	Star	653	75278	5000	115.3	1.7.2015	30.9.2015	
125	Blaumeise	587	2049	86	3.5	1.7.2015	30.9.2015	
88	Straßentaube	564	10337	400	18.3	1.7.2015	30.9.2015	
136	Mehlschwalbe	537	11945	500	22.2	1.7.2015	29.9.2015	
150	Mönchsgrasmücke	516	1105	32	2.1	1.7.2015	30.9.2015	
111	Buntspecht	511	688	5	1.3	1.7.2015	30.9.2015	
35	Weißstorch	504	2767	64	5.5	1.7.2015	30.9.2015	
187	Bachstelze	502	2466	84	4.9	1.7.2015	30.9.2015	
91	Türkentaube	498	1360	92	2.7	1.7.2015	30.9.2015	
6	Nilgans	476	8421	222	17.7	1.7.2015	30.9.2015	
11	Stockente	471	5632	130	12.0	1.7.2015	30.9.2015	
135	Rauchschwalbe	453	7948	300	17.5	1.7.2015	30.9.2015	
26	Kormoran	432	4198	237	9.7	1.7.2015	30.9.2015	
118	Eichelhäher	428	806	15	1.9	1.7.2015	30.9.2015	
103	Mauersegler	427	5048	180	11.8	1.7.2015	17.9.2015	
93	Halsbandsittich	420	10975	400	26.1	1.7.2015	30.9.2015	
156	Kleiber	400	765	10	1.9	2.7.2015	30.9.2015	
188	Buchfink	379	4246	785	11.2	1.7.2015	30.9.2015	
104	Eisvogel	363	552	10	1.5	3.7.2015	30.9.2015	
1	Höckerschwan	343	1984	77	5.8	1.7.2015	30.9.2015	
79	Lachmöwe	334	11674	1200	35.0	1.7.2015	30.9.2015	
2	Kanadagans	324	7745	300	23.9	1.7.2015	30.9.2015	
195	Stieglitz	321	2349	100	7.3	1.7.2015	29.9.2015	
141	Zilpzalp	299	644	19	2.2	1.7.2015	30.9.2015	

171	Rotkehlchen	290	476	7	1.6	1.7.2015	30.9.2015	
194	Grünling	289	2086	120	7.2	1.7.2015	30.9.2015	
159	Zaunkönig	272	398	10	1.5	1.7.2015	30.9.2015	
192	Girlitz	246	448	12	1.8	1.7.2015	29.9.2015	
115	Neuntöter	233	502	15	2.2	1.7.2015	20.9.2015	
199	Goldammer	232	648	24	2.8	1.7.2015	30.9.2015	
54	Teichhuhn	227	640	36	2.8	3.7.2015	30.9.2015	
166	Singdrossel	210	826	92	3.9	1.7.2015	30.9.2015	
169	Braunkehlchen	193	616	27	3.2	14.7.2015	28.9.2015	
186	Schafstelze	186	2150	200	11.6	1.7.2015	28.9.2015	
120	Dohle	182	1456	50	8.0	1.7.2015	30.9.2015	
83	Mittelmeermöwe	181	934	190	5.2	1.7.2015	30.9.2015	
44	Schwarzmilan	174	497	50	2.9	1.7.2015	28.9.2015	
31	Silberreiher	170	560	34	3.3	9.7.2015	30.9.2015	
55	Blässhuhn	162	2557	317	15.8	3.7.2015	30.9.2015	
109	Schwarzspecht	160	166	2	1.0	2.7.2015	29.9.2015	
89	Hohltaube	158	784	63	5.0	2.7.2015	27.9.2015	
20	Fasan	157	448	19	2.9	4.7.2015	30.9.2015	
133	Feldlerche	151	852	100	5.6	2.7.2015	30.9.2015	
185	Gebirgsstelze	149	227	7	1.5	1.7.2015	29.9.2015	
197	Bluthänfling	147	1678	300	11.4	1.7.2015	30.9.2015	
42	Sperber	145	158	5	1.1	3.7.2015	30.9.2015	
165	Wacholderdrossel	144	909	50	6.3	2.7.2015	29.9.2015	
65	Flussuferläufer	139	212	9	1.5	5.7.2015	27.9.2015	
167	Grauschnäpper	135	247	7	1.8	2.7.2015	30.9.2015	
23	Zwergtaucher	133	874	26	6.6	7.7.2015	30.9.2015	
179	Feldsperling	130	1425	100	11.0	1.7.2015	30.9.2015	
24	Haubentaucher	129	635	25	4.9	3.7.2015	30.9.2015	
5	Graugans	124	4055	383	32.7	1.7.2015	28.9.2015	
158	Gartenbaumläufer	117	146	3	1.2	1.7.2015	29.9.2015	
168	Trauerschnäpper	115	247	30	2.1	2.7.2015	30.9.2015	
181	Baumpieper	107	801	198	7.5	3.7.2015	30.9.2015	
114	Pirol	101	132	5	1.3	1.7.2015	29.8.2015	
123	Kolkrabe	101	153	5	1.5	1.7.2015	29.9.2015	
138	Schwanzmeise	99	568	19	5.7	2.7.2015	29.9.2015	
37	Wespenbussard	98	146	12	1.5	3.7.2015	29.9.2015	
48	Baumfalke	96	121	4	1.3	1.7.2015	27.9.2015	
175	Gartenrotschwanz	95	196	18	2.1	4.7.2015	30.9.2015	
129	Sumpfmehse	94	150	15	1.6	1.7.2015	30.9.2015	
69	Waldwasserläufer	93	188	8	2.0	1.7.2015	14.9.2015	
128	Tannenmeise	93	418	65	4.5	2.7.2015	29.9.2015	
8	Schnatterente	91	1844	240	20.3	4.7.2015	28.9.2015	
121	Saatkrähe	91	1481	100	16.3	2.7.2015	30.9.2015	
163	Misteldrossel	91	410	20	4.5	2.7.2015	29.9.2015	
33	Purpureiher	88	493	35	5.6	4.7.2015	12.9.2015	
176	Steinschmätzer	87	186	10	2.1	13.8.2015	29.9.2015	
40	Rohrweihe	86	116	5	1.3	4.7.2015	30.9.2015	
70	Bruchwasserläufer	86	352	17	4.1	1.7.2015	25.9.2015	
140	Fitis	83	213	47	2.6	2.7.2015	27.9.2015	
105	Bienenfresser	80	1798	150	22.5	1.7.2015	18.9.2015	
10	Krickente	77	1653	200	21.5	10.7.2015	30.9.2015	
92	Turteltaube	76	135	8	1.8	2.7.2015	1.9.2015	
36	Fischadler	75	83	2	1.1	11.7.2015	30.9.2015	

64	Bekassine	74	234	16	3.2	18.7.2015	27.9.2015	
177	Heckenbraunelle	71	106	7	1.5	7.7.2015	30.9.2015	
49	Wanderfalke	70	81	3	1.2	1.7.2015	30.9.2015	
112	Mittelspecht	68	83	3	1.2	1.7.2015	29.9.2015	
190	Kernbeißer	68	166	13	2.4	3.7.2015	29.9.2015	
203	Trauerschwan	68	71	2	1.0	1.7.2015	30.9.2015	
147	Teichrohrsänger	67	149	8	2.2	3.7.2015	28.9.2015	
100	Waldkauz	64	73	3	1.1	1.7.2015	29.9.2015	
51	Wasserralle	63	130	20	2.1	9.7.2015	27.9.2015	
127	Haubenmeise	61	101	6	1.7	5.7.2015	29.9.2015	
14	Löffelente	57	738	100	12.9	18.7.2015	27.9.2015	
191	Gimpel	55	107	8	1.9	2.7.2015	29.9.2015	
153	Dorngrasmücke	51	75	5	1.5	2.7.2015	26.9.2015	
155	Sommergold- hähnchen	49	107	10	2.2	5.7.2015	29.9.2015	
25	Schwarzhalstau- cher	47	106	9	2.3	10.7.2015	14.9.2015	
57	Kiebitz	47	350	63	7.4	1.7.2015	30.9.2015	
119	Tannenhäher	47	62	6	1.3	11.7.2015	30.9.2015	
134	Uferschwalbe	47	441	100	9.4	4.7.2015	25.9.2015	
137	Bartmeise	47	133	15	2.8	9.7.2015	28.9.2015	
17	Reiherente	46	214	20	4.7	3.7.2015	29.9.2015	
13	Knäkente	44	151	12	3.4	19.7.2015	28.9.2015	
41	Habicht	44	48	2	1.1	5.7.2015	29.9.2015	
151	Gartengrasmücke	44	52	3	1.2	2.7.2015	27.9.2015	
16	Tafelente	41	134	23	3.3	18.7.2015	28.9.2015	
71	Kampfläufer	41	90	6	2.2	4.7.2015	26.9.2015	
34	Schwarzstorch	37	68	5	1.8	1.7.2015	14.9.2015	
154	Wintergoldhähn- chen	36	68	5	1.9	8.7.2015	29.9.2015	
205	Schwanengans	35	748	29	21.4	1.7.2015	29.9.2015	
4	Kurzschnabelgans	34	201	8	5.9	1.7.2015	29.9.2015	
95	Schleiereule	34	98	10	2.9	1.7.2015	29.9.2015	
113	Kleinspecht	34	38	2	1.1	2.7.2015	26.9.2015	
202	Rohrhammer	34	52	5	1.5	2.7.2015	28.9.2015	
130	Weidenmeise	33	41	3	1.2	12.7.2015	27.9.2015	
60	Mornellregenpfei- fer	31	3	1	0.1	15.8.2015	11.9.2015	
68	Grünschenkel	31	49	4	1.6	18.7.2015	21.9.2015	
172	Nachtigall	31	36	2	1.2	1.7.2015	27.9.2015	
102	Alpensegler	30	220	20	7.3	1.7.2015	25.9.2015	
96	Steinkauz	29	38	4	1.3	1.7.2015	29.9.2015	
196	Erlenzeisig	28	251	57	9.0	6.7.2015	30.9.2015	
66	Dunkler Wasser- läufer	26	33	3	1.3	7.8.2015	24.9.2015	
193	Fichtenkreuz- schnabel	26	133	25	5.1	6.7.2015	27.9.2015	
107	Grauspecht	25	25	1	1.0	3.7.2015	26.9.2015	
58	Flussregenpfeifer	24	54	6	2.3	4.7.2015	12.9.2015	
146	Sumpfrohrsänger	23	42	5	1.8	1.7.2015	22.8.2015	
106	Wendehals	22	25	2	1.1	5.7.2015	12.9.2015	
152	Klappergrasmü- cke	21	27	2	1.3	2.7.2015	20.9.2015	
98	Waldohreule	19	37	4	1.9	1.7.2015	27.9.2015	
182	Wiesenpieper	19	86	20	4.5	6.8.2015	30.9.2015	
77	Alpenstrandläufer	18	39	4	2.2	19.7.2015	24.9.2015	

87	Flusseeschwalbe	17	64	22	3.8	2.7.2015	20.8.2015	
157	Waldbaumläufer	17	25	5	1.5	8.7.2015	27.9.2015	
170	Schwarzkehlchen	17	39	14	2.3	10.7.2015	30.9.2015	
21	Rebhuhn	16	81	13	5.1	1.7.2015	7.9.2015	
131	Haubenlerche	16	31	4	1.9	17.7.2015	1.9.2015	
15	Kolbenente	15	34	11	2.3	17.7.2015	23.9.2015	
180	Brachpieper	15	25	3	1.7	23.7.2015	13.9.2015	
19	Wachtel	13	14	2	1.1	1.7.2015	24.7.2015	
86	Trauersee- schwalbe	13	27	5	2.1	19.8.2015	26.9.2015	
7	Mandarinente	12	23	7	1.9	7.7.2015	27.9.2015	
22	Auerhuhn	12	15	3	1.3	6.7.2015	29.9.2015	
173	Blaukehlchen	12	13	2	1.1	21.7.2015	30.9.2015	
204	Streifengans	12	12	1	1.0	18.7.2015	28.9.2015	
9	Pfeifente	11	67	20	6.1	12.9.2015	28.9.2015	
67	Rotschenkel	11	11	1	1.0	27.8.2015	20.9.2015	
97	Sperlingskauz	10	11	2	1.1	9.7.2015	27.9.2015	
101	Ziegenmelker	10	16	3	1.6	1.7.2015	9.8.2015	
162	Wasseramsel	10	12	3	1.2	4.7.2015	18.9.2015	
200	Zaunammer	10	14	4	1.4	15.7.2015	26.8.2015	
99	Uhu	9	10	2	1.1	14.7.2015	18.9.2015	
110	Dreizehenspecht	9	1	1	0.1	8.7.2015	15.8.2015	
39	Wiesenweihe	8	5	1	0.6	19.7.2015	4.9.2015	
59	Sandregenpfeifer	8	10	2	1.3	10.9.2015	14.9.2015	
63	Waldschnepfe	8	9	2	1.1	2.7.2015	9.7.2015	
94	Kuckuck	8	8	1	1.0	15.7.2015	30.8.2015	
139	Waldlaubsänger	8	8	1	1.0	1.7.2015	25.9.2015	
201	Ortolan	8	11	2	1.4	23.8.2015	21.9.2015	
142	Feldschwirl	7	7	1	1.0	1.7.2015	22.7.2015	
12	Spießente	6	13	4	2.2	3.9.2015	28.9.2015	
29	Zwergdommel	6	8	3	1.3	12.7.2015	15.8.2015	
62	Großer Brachvo- gel	6	6	1	1.0	16.7.2015	6.9.2015	
74	Zwergstrandläu- fer	6	6	1	1.0	5.8.2015	3.9.2015	
84	Heringsmöwe	6	7	2	1.2	21.8.2015	20.9.2015	
132	Heidelerche	6	18	10	3.0	3.9.2015	30.9.2015	
18	Gänsesäger	5	12	5	2.4	28.7.2015	23.9.2015	
80	Schwarz- kopfmöwe	5	7	3	1.4	5.8.2015	25.9.2015	
27	Löffler	4	4	1	1.0	29.8.2015	29.8.2015	
30	Nachtreiher	4	7	2	1.8	9.7.2015	5.9.2015	
198	Grauammer	4	5	4	1.3	14.8.2015	25.9.2015	
3	Weißwangengans	3	9	6	3.0	26.7.2015	13.9.2015	
53	Tüpfelsumpfhuhn	3	3	1	1.0	6.8.2015	20.8.2015	
145	Schilfrohrsänger	3	3	1	1.0	23.7.2015	15.8.2015	
149	Gelbspötter	3	3	1	1.0	7.8.2015	9.9.2015	
47	Rotfußfalke	2	2	1	1.0	9.9.2015	28.9.2015	
61	Regenbrachvogel	2	2	1	1.0	7.7.2015	1.9.2015	
78	Zwergmöwe	2	4	3	2.0	28.8.2015	15.9.2015	
81	Sturmmöwe	2	2	1	1.0	20.9.2015	22.9.2015	
143	Schlagschwirl	2	2	1	1.0	1.8.2015	5.8.2015	
184	Bergpieper	2	14	9	7.0	10.9.2015	10.9.2015	
28	Rohrdommel	1	1	1	1.0	2.9.2015	2.9.2015	
38	Kornweihe	1	2	2	2.0	11.9.2015	11.9.2015	
46	Merlin	1	1	1	1.0	24.9.2015	24.9.2015	



52	Wachtelkönig	1	1	1	1.0	22.9.2015	22.9.2015	
56	Austernfischer	1	1	1	1.0	29.8.2015	29.8.2015	
72	Steinwälzer	1	1	1	1.0	29.8.2015	29.8.2015	
73	Knutt	1	1	1	1.0	13.9.2015	13.9.2015	
75	Temminckstrand- läufer	1	1	1	1.0	15.8.2015	15.8.2015	
76	Sichelstrandläufer	1	1	1	1.0	18.7.2015	18.7.2015	
82	Silbermöwe	1	1	1	1.0	10.8.2015	10.8.2015	
85	Weißkopfmöwe	1	1	1	1.0	10.9.2015	10.9.2015	
116	Raubwürger	1	1	1	1.0	10.7.2015	10.7.2015	
124	Beutelmeise	1	1	1	1.0	29.8.2015	29.8.2015	
144	Rohrschwirl	1	1	1	1.0	23.7.2015	23.7.2015	
148	Drosselrohrsänger	1	3	3	3.0	12.7.2015	12.7.2015	
161	Rosenstar	1	1	1	1.0	15.9.2015	15.9.2015	
183	Rotkehlpieper	1	1	1	1.0	7.9.2015	7.9.2015	
189	Bergfink	1	3	3	3.0	29.9.2015	29.9.2015	



Junge Purpureiher © D. Koch

## Ausgewählte Beobachtungen im Zeitraum Juli bis September 2015

Es wurden sehr viele Beobachtungen gemeldet; jedoch ist die geographische Verteilung der Beobachter und der Meldungen räumlich nicht gleichverteilt. Es gibt leider doch große Bereiche von Nordbaden, aus denen keine oder nur wenige Daten vorliegen. Das kann man gut an den Verbreitungskarten der weit verbreiteten Arten, wie Amsel, Kohlmeise, Blaumeise, Buchfink oder Buntspecht ablesen. Anregung: Bitte suchen Sie doch bevorzugt die Gebiete auf, für die keine Meldungen vorliegen. Es muss nicht immer die Waghahniederung sein! Schließen Sie sich dem Kartierungsprojekt der OAG RNK an und erfassen Sie ein TK25 oder Teile davon auf Minutenrasterebene systematisch!

### Übersichtskarte Nordbaden (Naturräume): Häufigkeit der Beobachtungen pro Minuten-Raster für den Zeitraum 1.7.-30.9.2015; Beobachtungsschwerpunkte sind klar zu erkennen (ebenso Lücken)!

Karten-Grundlage: Daten aus dem Räumlichen Informations- und Planungssystem (RIPS) der Landesanstalt für Umwelt, Messungen und Naturschutz Baden-Württemberg (LUBW)"

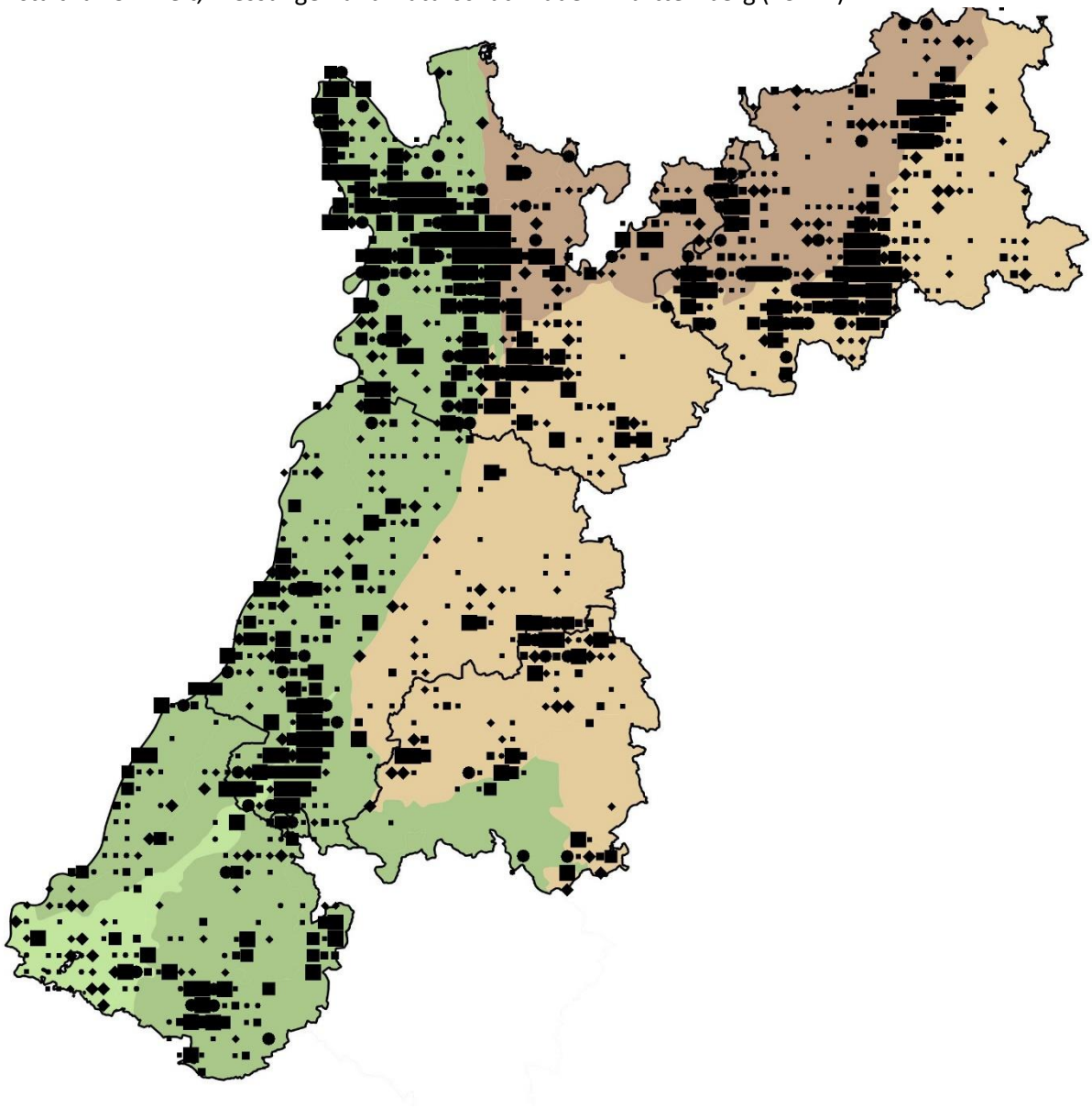

**Übersichtskarte (Wald- und Gewässer): Alle Minuten-Raster mit Beobachtungsmeldungen für den Zeitraum 1.7.-30.9.2015**

Karten-Grundlage: Daten aus dem Räumlichen Informations- und Planungssystem (RIPS) der Landesanstalt für Umwelt, Messungen und Naturschutz Baden-Württemberg (LUBW)"

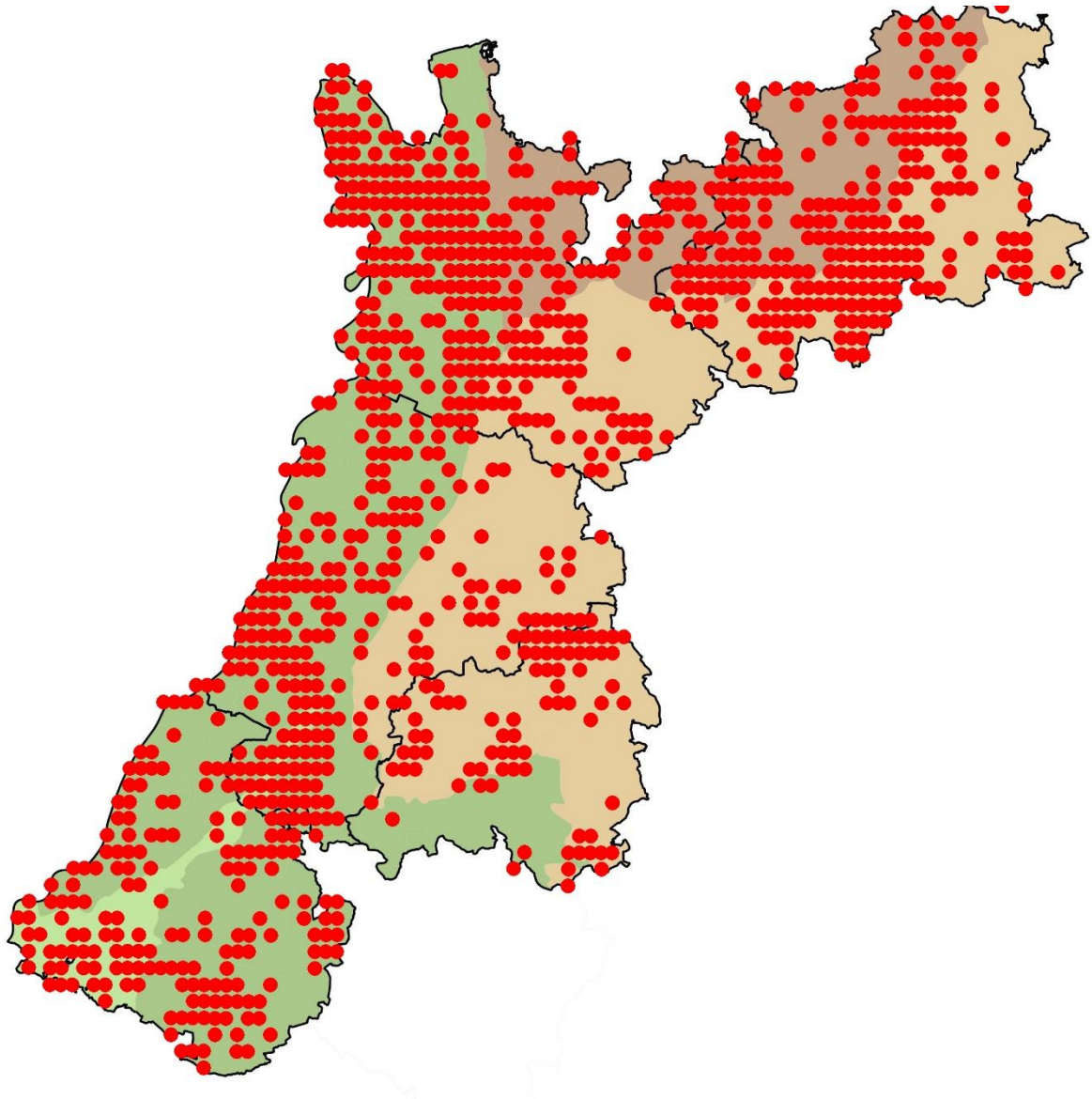

Um die Länge der Aufzählungen zu begrenzen (der komplette Report wäre über 1000 Seiten lang!), werden nur besonders auffallende Meldungen (z.B. größere Ansammlungen) aufgeführt. Eine Auswertung der Phänologie wurde bei einigen Arten vorgenommen, die in dem Berichtszeitraum auffälliges Zuggeschehen zeigen. Für phänologische Auswertungen wurden meist Pentadenmaxima oder die Anzahl an Beobachtungen pro Pentade gewählt- diese sind jedoch durch Doppelmeldungen verschiedener Beobachter im selben Gebiet u.a. überbewertet (z.B. Wagbachniederung).

**Höckerschwan: nur > 20 Ind.**

- 32 Ind. 22.7.15 Altrhein Illingen Nord (RA) (Klaus Lechner)
- 33 Ind. 30.7.15 Eggenstein-Leopoldshafen [6816 (Steffen Tillmanns)
- 26 Ind. 31.7.15 Eggenstein-Leopoldshafen [6816 (Steffen Tillmanns)
- 20 Ind. 14.8.15 Altrhein Illingen Nord (RA) (Helmut Barié)
- 46 Ind. 15.8.15 Altrhein Illingen Nord (RA) (Jochen Müller)
- 57 Ind. 31.8.15 Verbindungskanal Mannheim (MA) (Matthias Feuersenger)



47 Ind. 08.9.15 Verbindungskanal Mannheim (MA) (Matthias Feuersenger)  
 64 Ind. 10.9.15 Verbindungskanal Mannheim (MA) (Matthias Feuersenger)  
 21 Ind. 11.9.15 Altrhein Kleiner Bodensee (KA) (Steffen Tillmanns)  
 38 Ind. 12.9.15 "Steinmauern, Murg/Riedkanal [ (Klaus Lechner)  
 77 Ind. 12.9.15 Verbindungskanal Mannheim (MA) (Matthias Feuersenger)  
 74 Ind. 13.9.15 Mannheim [6516\_2\_09n] (MA) (Harald Bott)  
 24 Ind. 13.9.15 Altrhein Kleiner Bodensee (KA) (Klaus Lechner)  
 30 Ind. 13.9.15 Ladenburg Neckarfähre (HD) (HD) (Michael Wink)  
 66 Ind. 20.9.15 Altrhein Illingen Nord (RA) (Gerd Schön)  
 43 Ind. 20.9.15 Verbindungskanal Mannheim (MA) (Matthias Feuersenger)  
 71 Ind. 22.9.15 Verbindungskanal Mannheim (MA) (Matthias Feuersenger)

#### **Trauerschwan:**

1 Ind. 01.7.-30.9.15 NSG Altneckar Heidelberg Wieblingen (Klaus Hofmannet sl.)  
 2 Ind. 30.8.15 Baggersee Moos (RA) (Manfred Weber)  
 2 Ind. \*Schnabel rot mit weißem Band an der Spitze. Gefieder einheitlich anthrazitschwarz. In der Mitte der Wasserfläche. Bewegen sich kaum 18.9.15 Muggensturm Nordost [7115\_2\_18 (Helmut Barié)  
 2 Ind. 19.9.15 Muggensturm Nordost [7115\_2\_18 (Helmut Barié)  
 1 Ind. Lasmpertheimer Altrhein (M. Wink)

#### **Streifengans:**

1 Ind. \*1x adult 18.7.15 "NSG ""Wagbachniederung"" (KA) (Axel Alpers)  
 1 Ind. 20.7.15 Erlichsee (Nordwestteil) (KA) (Axel Alpers)  
 1 Ind. 23.7.15 "NSG ""Wagbachniederung"" (KA) (Fabian Bindrich)  
 1 Ind. 26.7.15 "NSG ""Wagbachniederung"" (KA) (Christian Stohl)  
 1 Ind. 26.7.15 "NSG ""Wagbachniederung"" (KA) (Matthias T. Müller)  
 1 Ind. 26.7.15 "NSG ""Wagbachniederung"" (KA) (Peter Baust)  
 1 Ind. 27.7.15 "NSG ""Wagbachniederung"" (KA) (Christine Tölle-Nolting)  
 1 Ind. 29.7.15 Abgrabung Liedolsheim (KA) (Klaus Lechner)  
 1 Ind. 04.8.15 "NSG ""Wagbachniederung"" (KA) (Klaus Lechner)  
 1 Ind. 15.8.15 "NSG ""Wagbachniederung"" (KA) (Detmar Koelman)  
 1 Ind. 15.8.15 "NSG ""Wagbachniederung"" (KA) (Yoshimune Feldmeier)  
 1 Ind. 28.9.15 Altrhein Kleiner Bodensee (KA) (Steffen Tillmanns)

#### **Schwanengans:**

Bis 28 Ind. 01.7.-30.9.15 Heidelberg Neckarwiese (HD\*)  
 1 Ind. "@15549172 21.8.15 Mannheim [6516\_2\_09n] (MA) (Arnulf Weingardt)  
 1 Ind. 13.9.15 Luisenpark (MA) (Harald Bott)  
 2 Ind. 13.9.15 Mannheim [6516\_2\_09n] (MA) (Harald Bott)

#### **Kanadagans: nur > 50 Ind.**

110 Ind. 05.7.15 Neckaranstau Ladenburg (HD) (Klaus Hofmann)  
 65 Ind. 06.7.15 Ladenburg [6517\_2\_17s] (HD) (Günther Fehr)  
 70 Ind. 24.7.15 Brühl - Dammäcker [6517\_3\_51n] (Alexander Stöhr)  
 231 Ind. 28.7.15 Steinmauern West [7015\_3\_52s] (David Gustav)  
 140 Ind. 29.7.15 Abgrabung Liedolsheim (KA) (Klaus Lechner)  
 50 Ind. 31.7.15 Oberhausen-Rheinhausen [6716\_2 (Thomas Senn)  
 100 Ind. 07.8.15 NSG Altneckar Heidelberg Wiebl (Klaus Hofmann)  
 100 Ind. "@15384280 08.8.15 NSG Altneckar Heidelberg Wiebl (Klaus Hofmann)  
 80 Ind. 09.8.15 NSG Altneckar Heidelberg Wiebl (Friedrich Linhart)  
 100 Ind. 09.8.15 Dossenheim Schwabenheim (HD) (Klaus Hofmann)  
 50 Ind. 14.8.15 NSG Altneckar Heidelberg Wiebl (Klaus Hofmann)  
 122 Ind. 15.8.15 Neckaranstau Ladenburg (HD) (Arnulf Weingardt)  
 210 Ind. 18.8.15 Brühl - Dammäcker [6517\_3\_51n] (Alexander Stöhr)  
 150 Ind. 19.8.15 Brühl - Dammäcker [6517\_3\_51n] (Alexander Stöhr)  
 150 Ind. "@15527044 21.8.15 Ladenburg-Neubotzheim [6517\_2\_ (Klaus Hofmann)  
 50 Ind. 23.8.15 Mannheim (Wilhelmswörthweiher) (Dieter Ebert)  
 225 Ind. "@15552833 23.8.15 Heidelberg-Grenzhof [6517\_4\_46 (Klaus Hofmann)

52 Ind. 27.8.15 Neckaranstau Ladenburg (HD) (Wolfgang Dreyer)  
 50 Ind. \*Etliche hinter der Insel 28.8.15 NSG Altneckar Heidelberg Wiebl (Klaus Hofmann)  
 50 Ind. 02.9.15 Mannheim (Wilhelmswörthweiher) (Dieter Ebert)  
 58 Ind. 02.9.15 Ladenburg-Neubotzheim [6517\_2\_] (Klaus Hofmann)  
 50 Ind. 04.9.15 Mannheim [6416\_4\_36n] (MA) (Dieter Ebert)  
 100 Ind. 06.9.15 Ladenburg [6517\_2\_17s] (HD) (Günther Fehr)  
 69 Ind. 12.9.15 "Plittersdorf, NSG Rastatter R (Klaus Lechner)  
 120 Ind. 13.9.15 Ladenburg-Neubotzheim [6517\_2\_] (Michael Wink)  
 200 Ind. 13.9.15 Neckaranstau Ladenburg (HD) (Michael Wink)  
 202 Ind. 20.9.15 Altrhein Illingen Nord (RA) (Gerd Schön)  
 124 Ind. \*Strandbad gesamt 20.9.15 Mannheim (Strandbad Nord) (MA) (Wolfgang Dreyer)  
 64 Ind. 23.9.15 Karlsruhe [6916\_1\_11s] (KA\*) (Uli Kofler)  
 58 Ind. \*am Kiesufer ruhend 26.9.15 Mannheim (Strandbad Nord) (MA) (Michael Schmolz)  
 75 Ind. 27.9.15 NSG Altneckar Heidelberg Wiebl (Klaus Hofmann)  
 300 Ind. 28.9.15 Ladenburg [6517\_2\_17s] (HD) (Michael Braun)

#### **Weißwangengans:**

6 Ind. \*zahme Vögel 26.7.15 Luisenpark (MA) (Michael Wink)  
 1 Ind. 27.8.15 Ladenburg Neckar Reiherinsel (Wolfgang Dreyer)  
 2 Ind. (Hybride) 13.9.15 "NSG ""Wagbachniederung"" (KA) (Matthias Jurczyk)

#### **Kurzschnabelgans:**

8 Ind. \*4x adulte / 4x immature Juli-Sep Heidelberg-Zentrum Neckarwiese [6518\_3\_52n (viele Beobachter)

#### **Gragans: nur > 50 Ind.**

146 Ind. 09.7.15 Altrhein Kleiner Bodensee (KA) (Steffen Tillmanns)  
 56 Ind. 10.7.15 "NSG ""Wagbachniederung"" (KA) (Kerstin Treutner)  
 60 Ind. 12.7.15 Bruchsal [6817\_1\_23n] (KA) (Eberhard Körner)  
 170 Ind. 12.7.15 Karlsruhe [6916\_1\_12s] (KA\*) (Klaus Lechner)  
 62 Ind. 16.7.15 "NSG ""Erlachsee"" (KA\*)" (Helmut Barié)  
 55 Ind. 19.7.15 Karlsruhe [6916\_1\_12s] (KA\*) (Uli Kofler)  
 120 Ind. 26.7.15 "NSG ""Wagbachniederung"" (KA) (Christian Stohl)  
 70 Ind. 29.7.15 Abgrabung Liedolsheim (KA) (Klaus Lechner)  
 155 Ind. 29.7.15 Eggenstein-Leopoldshafen [6916] (Steffen Tillmanns)  
 82 Ind. 29.7.15 Altrhein Kleiner Bodensee (KA) (Steffen Tillmanns)  
 100 Ind. 01.8.15 "NSG ""Wagbachniederung"" (KA) (Jonathan Aich)  
 60 Ind. 03.8.15 Eggenstein-Leopoldshafen [6816] (Steffen Tillmanns)  
 70 Ind. 04.8.15 "NSG ""Wagbachniederung"" (KA) (Klaus Lechner)  
 72 Ind. 07.8.15 "NSG ""Erlachsee"" (KA\*)" (Helmut Barié)  
 58 Ind. 13.8.15 Karlsruhe [6916\_1\_12s] (KA\*) (Uli Kofler)  
 70 Ind. 18.8.15 Brühl - Dammäcker [6517\_3\_51n] (Alexander Stöhr)  
 210 Ind. 13.9.15 Altrhein Kleiner Bodensee (KA) (Klaus Lechner)  
 135 Ind. 20.9.15 Altrhein Kleiner Bodensee (KA) (Klaus Lechner)  
 210 Ind. 23.9.15 Karlsruhe [6916\_1\_12s] (KA\*) (Uli Kofler)  
 100 Ind. 24.9.15 "NSG ""Wagbachniederung"" (KA) (Klaus Lechner)  
 19 Ind. 28.9.15 Ladenburg Neckarfähre (HD) (HD) (Michael Braun)  
 383 Ind. 28.9.15 Altrhein Kleiner Bodensee (KA) (Steffen Tillmanns)

#### **Nilgans: nur > 40 Ind. oder Bruten**

88 Ind. 01.7.15 Heidelberg Neckarwiese (HD\*) (Klaus Hofmann)  
 130 Ind. 06.7.15 Heidelberg-Zentrum [6518\_3\_52n] (Michael Wink)  
 110 Ind. 07.7.15 Heidelberg-Zentrum [6518\_3\_52n] (Michael Wink)



110 Ind. 08.7.15 Heidelberg-Zentrum [6518\_3\_52n (Michael Wink) (50 mausernde Nilgänse wurden beringt; bitte Able-sungen melden!)

120 Ind. 10.7.15 Heidelberg Neckarwiese (HD\*) (Klaus Hof-mann) 7 Ind. \*2x adulte / 5x Pulli / nicht-flügge 12.7.15 "NSG ""Altrhein Maxau"" (KA\*)" (Andreas Vogel)

50 Ind. 17.7.15 Heidelberg Neckarwiese (HD\*) (Klaus Hof-mann)

6 Ind. \*1x Männchen adult / 1x Weibchen adult / 4x Pulli / nicht-flügge 18.7.15 Angelbachtal [6718\_4\_37s] (HD) (Mi-chael Post)

10 Ind. \*2x adulte / 8x Pulli / nicht-flügge 19.7.15 "NSG ""Aalkistensee"" (PF)" (Jürgen Blessing)

10 Ind. \*2x adulte / 8x Pulli / nicht-flügge 19.7.15 "NSG ""Felsenberg"" (HD)" (Oscar Klose)

87 Ind. 21.7.15 Heidelberg NAlte Brücke (HD\*) (Klaus Hof-mann)

80 Ind. 24.7.15 Heidelberg-Zentrum [6518\_3\_52n (Fabian Rosing)

67 Ind. \*Adulte und Diesjährige 24.7.15 Abgrabung Wehrbruch Büchet Ost (Michael Post)

91 Ind. 26.7.15 Heidelberg Neckarwiese (HD\*) (Klaus Hofmann)

70 Ind. 28.7.15 Heidelberg Neckarwiese (HD\*) (Michael Wink)

3 Ind. \*1x Männchen adult / 1x Weibchen adult / 1x Pullus / nicht-flügge 01.8.15 Ladenburg Neckarfähre (HD) (HD (Michael Post)

5 Ind. \*Familie (1 Alttier mit 4 (fast) flüggen Jungen) 02.8.15 St. Leoner See (HD) (Henning Mehrgott)

5 Ind. \*1x Männchen / 1x Weibchen / 3x Pulli / nicht-flügge 03.8.15 Eggenstein-Leopoldshafen [6816 (Steffen Tillmanns)

5 Ind. \*2x adulte / 3x Pulli / nicht-flügge\* von den ursprünglich 4 pulli noch 3 festgestellt 08.8.15 "NSG ""Roß-weiher"" (PF)" (Jürgen Blessing)

10 Ind. \*2x adulte / 8x Pulli / nicht-flügge 09.8.15 "NSG ""Aalkistensee"" (PF)" (Jürgen Blessing)

8 Ind. \*1x Männchen adult / 1x Weibchen adult / 6x Pulli / nicht-flügge\* Frische Pullies 10.8.15 Heidelberg Neckarwiese (HD\*) (Klaus Hofmann)

87 Ind. 14.8.15 Heidelberg Neckarwiese (HD\*) (Klaus Hofmann)

80 Ind. 19.8.15 Heidelberg Neckarwiese (HD\*) (Klaus Hofmann)

50 Ind. 24.8.15 Brühl - Dammäcker [6517\_3\_51n] (Alexander Stöhr)

80 Ind. \*Von Hunden und Leuten absichtlich gehetzt 25.8.15 Heidelberg Neckarwiese (HD\*) (Klaus Hofmann)

8 Ind. \*1x Männchen adult / 1x Weibchen adult / 6x Pulli / nicht-flügge 26.8.15 Heidelberg-Bergheim/Neuen-heim[ (Klaus Hofmann)

40 Ind. 27.8.15 NSG Altneckar Heidelberg Wiebl (Friedrich Linhart)

94 Ind. 27.8.15 Neckaranstau Ladenburg (HD) (Wolfgang Dreyer)

40 Ind. 28.8.15 NSG Altneckar Heidelberg Wiebl (Friedrich Linhart)

75 Ind. "@15638474 30.8.15 Heidelberg-Grenzhof [6517\_4\_46 (Klaus Hofmann)

50 Ind. 01.9.15 Heidelberg Neckarwiese (HD\*) (Klaus Hofmann)

131 Ind. "@15680318 02.9.15 Heidelberg Neckarwiese (HD\*) (Klaus Hofmann)

118 Ind. 03.9.15 Heidelberg Neckarwiese (HD\*) (Klaus Hofmann)

2 Ind. \*1x adult / 1x Pullus / nicht-flügge\* Jungvogel ca. 1/8 ad-Größe 03.9.15 "NSG ""Wagbachniederung"" (KA) (Martin Neub)

126 Ind. \*2x Pulli / nicht-flügge / 124x adulte 04.9.15 Heidelberg Neckarwiese (HD\*) (Roland Gromes)

100 Ind. 06.9.15 Ladenburg [6517\_2\_17s] (HD) (Günther Fehr)

100 Ind. 06.9.15 Mannheim [6417\_3\_53s] (MA) (Jens Weilacher)

117 Ind. "@15728345 06.9.15 Heidelberg-Grenzhof [6517\_4\_46 (Klaus Hofmann)

100 Ind. 07.9.15 Heidelberg-Zentrum [6518\_3\_52n (Klaus Hofmann)

52 Ind. 07.9.15 Edingen-Neckarhausen [6517\_4\_4 (Klaus Hofmann)

70 Ind. 07.9.15 Heidelberg-Bergheim/Neuenheim[ (Michael Wink)

150 Ind. 08.9.15 Neckaranstau Ladenburg (HD) (Wolfgang Dreyer)

9 Ind. \*1x Männchen adult / 1x Weibchen adult / 7x Pulli / nicht-flügge 10.9.15 Heidelberg-Bergheim/Neuen-heim[ (Klaus Hofmann)

105 Ind. 10.9.15 Heidelberg Neckarwiese (HD\*) (Klaus Hofmann)

40 Ind. 12.9.15 "Plittersdorf, NSG Rastatter R (Klaus Lechner)



© B. Steiner

180 Ind. 13.9.15 Ladenburg [6517\_2\_17s] (HD) (Michael Wink)  
 222 Ind. 19.9.15 Altrhein Mannheim (MA) (Matthias Feuersenger)  
 80 Ind. 28.9.15 Ladenburg [6517\_2\_17s] (HD) (Michael Braun)  
 70 Ind. \*67x adulte / 3x Pulli / nicht-flügge 29.9.15 Altrhein Mannheim (MA) (Matthias Feuersenger)  
 61 Ind. \*1 links beringt 29.9.15 NSG Altneckarschleife - Neckar (Wolfgang Dreyer)

#### **Mandarinente:**

1 Ind. \*1x weibchenfarbig 07.7.15 Karlsruhe [7016\_1\_04s] (KA\*) (Andreas Vogel)  
 2 Ind. \*Liegt direkt am heutigen Arbeitsplatz 08.7.15 St. Leon-Rot [6717\_4\_38n] (HD) (Klaus Hofmann)  
 1 Ind. 15.7.15 Klotz-Anlage Karlsruhe (KA\*) (Andreas Vogel)  
 2 Ind. 16.7.15 Karlsruhe [7016\_1\_04s] (KA\*) (Andreas Vogel)  
 3 Ind. 19.7.15 Altrhein Kleiner Bodensee (KA) (Uli Kofler)  
 1 Ind. \*1x Weibchen 31.7.15 Abgrabung Wehrbruch Büchet Ost (Klaus Hofmann)  
 1 Ind. 05.8.15 Klotz-Anlage Karlsruhe (KA\*) (Christine Tölle-Nolting)  
 2 Ind. 09.8.15 NSG Schwetzingen Wiesen Tongru (Christian Stohl)  
 1 Ind. \*1x Weibchen 05.9.15 Luisenpark (MA) (Harald Bott)  
 1 Ind. 21.9.15 Eggenstein-Leopoldshafen [6916] (Steffen Tillmanns)  
 1 Ind. \*1x Weibchen 24.9.15 Karlsruhe [7016\_1\_15n] (KA\*) (Tonio Schaub)  
 7 Ind. \*7x Weibchen 27.9.15 Waldpark (MA) (Harald Bott)

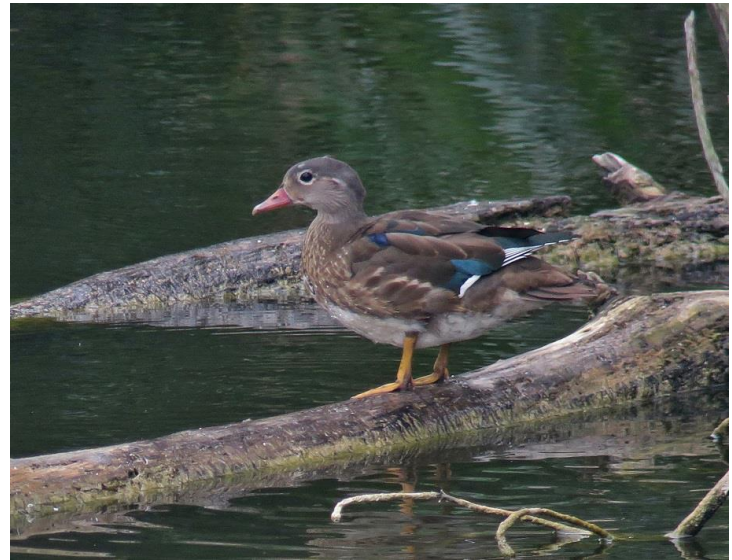

© Fabian Schrauth

#### **Schnatterente: nur > 40 Ind.**

40 Ind. 10.7.15 "NSG ""Wagbachniederung"" (KA) (Steffen Tillmanns)  
 40 Ind. 04.8.15 "NSG ""Wagbachniederung"" (KA) (Klaus Lechner)  
 40 Ind. 16.8.15 "NSG ""Wagbachniederung"" (KA) (Klaus Lechner)  
 45 Ind. 16.8.15 Karlsruhe [6916\_1\_12s] (KA\*) (Uli Kofler)  
 60 Ind. 27.8.15 "NSG ""Wagbachniederung"" (KA) (Heinz Strunk)  
 90 Ind. 31.8.15 "NSG ""Wagbachniederung"" (KA) (Erwin Seifrin)  
 50 Ind. 05.9.15 "NSG ""Wagbachniederung"" (KA) (Guido Waldmann)  
 40 Ind. 13.9.15 Altrhein Kleiner Bodensee (KA) (Klaus Lechner)  
 50 Ind. 13.9.15 "NSG ""Wagbachniederung"" (KA) (Matthias Jurczyk)  
 190 Ind. 20.9.15 Altrhein Kleiner Bodensee (KA) (Klaus Lechner)  
 240 Ind. 23.9.15 Karlsruhe [6916\_1\_12s] (KA\*) (Uli Kofler)  
 108 Ind. 28.9.15 Altrhein Kleiner Bodensee (KA) (Steffen Tillmanns)

#### **Pfeifente:**

1 Ind. 1x Männchen 12.9.15 Auerb. Knauerbusch [6521\_3\_55n] (Frank Laier)  
 1 Ind. \*1x Männchen adult\*SK 12.9.15 Rhein-km 329 Hügelsheim [7214\_] (Manuel Jansen)  
 1 Ind. 19.9.15 "NSG ""Aalkistensee"" (PF)" (Eberhard Körner)  
 20 Ind. 20.9.15 Altrhein Kleiner Bodensee (KA) (Klaus Lechner)  
 20 Ind. 20.9.15 Altrhein Kleiner Bodensee (KA) (Steffen Tillmanns)  
 2 Ind. \*2x Männchen 21.9.15 "NSG ""Aalkistensee"" (PF)" (Gerold Vitzthum)  
 2 Ind. 21.9.15 NSG Altneckar Heidelberg Wiebl (Klaus Hofmann)  
 2 Ind. 22.9.15 Karlsruhe [6916\_1\_12s] (KA\*) (Uli Kofler)  
 5 Ind. 23.9.15 Karlsruhe [6916\_1\_12s] (KA\*) (Uli Kofler)  
 3 Ind. 27.9.15 "NSG ""Roßweiher"" (PF)" (Eberhard Körner)  
 10 Ind. 28.9.15 Altrhein Kleiner Bodensee (KA) (Steffen Tillmanns)

**Krickente: nur > 20 Ind.**

24 Ind. 04.8.15 "NSG ""Wagbachniederung"" (KA) (Klaus Lechner)  
25 Ind. 16.8.15 "NSG ""Wagbachniederung"" (KA) (Klaus Lechner)  
40 Ind. 27.8.15 "NSG ""Wagbachniederung"" (KA) (Heinz Strunk)  
160 Ind. 31.8.15 "NSG ""Wagbachniederung"" (KA) (Erwin Sefrin)  
160 Ind. 10.9.15 "NSG ""Wagbachniederung"" (KA) (Fabian Schrauth)  
100 Ind. 12.9.15 "NSG ""Wagbachniederung"" (KA) (Christoph Armbruster)  
20 Ind. 12.9.15 Rhein-km 329 Hügelsheim [7214\_ (Manuel Jansen)  
40 Ind. 14.9.15 "NSG ""Wagbachniederung"" (KA) (Elmar Ballstaedt)  
29 Ind. 19.9.15 NSG Mühlhausen (HD) (Gisela Krewing-Rambausek)  
50 Ind. 27.9.15 "NSG ""Wagbachniederung"" (KA) (Jan Distel)  
200 Ind. \*Mitbeobachter: Christa Binder 27.9.15 "NSG ""Wagbachniederung"" (KA) (Jochen Fischer)

**Stockente: nur > 50 Ind.**

80 Ind. 10.7.15 "NSG ""Wagbachniederung"" (KA) (Kerstin Treutner)  
49 Ind. 29.7.15 Altrhein Kleiner Bodensee (KA) (Steffen Tillmanns)  
50 Ind. 30.7.15 Karlsruhe [6915\_4\_58s] (KA\*) (Andreas Vogel)  
70 Ind. 31.7.15 Karlsruhe [6915\_4\_58s] (KA\*) (Andreas Vogel)  
70 Ind. 01.8.15 Karlsruhe [6915\_4\_58s] (KA\*) (Andreas Vogel)  
70 Ind. 04.8.15 Karlsruhe [6915\_4\_58s] (KA\*) (Andreas Vogel)  
50 Ind. 08.8.15 Karlsruhe [6915\_4\_58s] (KA\*) (Andreas Vogel)  
50 Ind. 10.8.15 Karlsruhe [6915\_4\_58s] (KA\*) (Klaus Lechner)  
75 Ind. 18.8.15 Karlsruhe [6915\_4\_58s] (KA\*) (Andreas Vogel)  
60 Ind. 23.8.15 "Walldürn,MOS" (P.u.G.Rückert)  
100 Ind. 25.8.15 Hainstadt Tongrube [6422\_1\_21n (Ute Mössinger)  
50 Ind. 29.8.15 "NSG ""Wagbachniederung"" (KA) (Harald Bott)  
100 Ind. 01.9.15 "NSG ""Wagbachniederung"" (KA) (Tobias Lepp)  
79 Ind. 11.9.15 Altrhein Kleiner Bodensee (KA) (Steffen Tillmanns)  
102 Ind. \*61x Männchen / 41x Weibchen 13.9.15 Mannheim [6516\_2\_09n] (MA) (Harald Bott)  
95 Ind. 13.9.15 Ladenburg Neckar [6517\_2\_27n] (Michael Wink)  
50 Ind. 18.9.15 Itterstau (HD) (Rainer Engelhardt)  
50 Ind. 27.9.15 Karlsruhe [6915\_4\_58s] (KA\*) (Andreas Vogel)  
100 Ind. 28.9.15 Altrhein Kleiner Bodensee (KA) (Steffen Tillmanns)  
50 Ind. 29.9.15 Ketsch [6617\_1\_12s] (HD) (David Gustav)  
66 Ind. 29.9.15 Hockenheim [6617\_3\_42n] (HD) (David Gustav)

**Spießente:**

2 Ind. 03.9.15 "NSG ""Wagbachniederung"" (KA) (Martin Neub)  
2 Ind. 07.9.15 "NSG ""Wagbachniederung"" (KA) (Jochen Wiegand)  
2 Ind. \*1x Männchen adult / 1x Weibchen adult 20.9.15 Altrhein Kleiner Bodensee (KA) (Klaus Lechner)  
4 Ind. \*1x Männchen / 3x Weibchen\*Mitbeobachter: Christa Binder 27.9.15 "NSG ""Wagbachniederung"" (KA) (Jochen Fischer)  
1 Ind. 28.9.15 Altrhein Kleiner Bodensee (KA) (Steffen Tillmanns)

**Knärente: nur > 5 Ind.**

6 Ind. 10.8.15 Karlsruhe [6915\_4\_58s] (KA\*) (Andreas Vogel)  
10 Ind. \*10x weibchenfarbige 15.8.15 "NSG ""Wagbachniederung"" (KA) (Yoshimune Feldmeier)  
12 Ind. 29.8.15 Bruchsal [6817\_1\_23n] (KA) (Eberhard Körner)  
5 Ind. 02.9.15 "NSG ""Wagbachniederung"" (KA) (Christoph Randler)  
8 Ind. 06.9.15 Bruchsal [6817\_1\_23n] (KA) (Eberhard Körner)  
8 Ind. 07.9.15 "NSG ""Wagbachniederung"" (KA) (Jochen Wiegand)  
11 Ind. 10.9.15 "NSG ""Wagbachniederung"" (KA) (Fabian Schrauth)  
10 Ind. 14.9.15 "NSG ""Wagbachniederung"" (KA) (Elmar Ballstaedt)  
12 Ind. 20.9.15 "NSG ""Wagbachniederung"" (KA) (Christian Stohl)

**Löffelente: nur > 10 Ind.**

12 Ind. 09.8.15 "NSG ""Wagbachniederung"" (KA) (Andreas Vogel)  
15 Ind. 15.8.15 "NSG ""Wagbachniederung"" (KA) (Yoshimune Feldmeier)

55 Ind. 27.8.15 "NSG ""Wagbachniederung"" (KA) (Heinz Strunk)  
 30 Ind. 29.8.15 "NSG ""Wagbachniederung"" (KA) (Tobias Lepp)  
 80 Ind. 10.9.15 "NSG ""Wagbachniederung"" (KA) (Fabian Schrauth)  
 20 Ind. 12.9.15 "NSG ""Wagbachniederung"" (KA) (Christoph Armbruster)  
 21 Ind. 20.9.15 "NSG ""Wagbachniederung"" (KA) (Eberhard Körner)  
 18 Ind. 20.9.15 Altrhein Kleiner Bodensee (KA) (Klaus Lechner)  
 15 Ind. 23.9.15 Karlsruhe [6916\_1\_12s] (KA\*) (Uli Kofler)  
 20 Ind. 24.9.15 "NSG ""Wagbachniederung"" (KA) (Klaus Lechner)  
 20 Ind. 27.9.15 "NSG ""Wagbachniederung"" (KA) (Jan Distel)  
 100 Ind. \*Mitbeobachter: Christa Binder 27.9.15 "NSG ""Wagbachniederung"" (KA) (Jochen Fischer)

#### **Kolbenente: (vergleichsweise wenige Nachweise!)**

3 Ind. \*1x Männchen adult / 2x Weibchen adulte 17.7.15 Ladenburg Neckarfähre (HD) (HD (Michael Post)  
 1 Ind. \*1x 1. KJ / diesjährig 22.7.15 "NSG ""Wagbachniederung"" (KA) (Eckhard Garve)  
 2 Ind. \*2x weibchenfarbige 25.7.15 Anglersee ASV Neckarau (HD) (Alexander Stöhr)  
 1 Ind. \*1x Männchen adult 27.7.15 NSG Schwetzingen Wiesen Tongru (Alexander Stöhr)  
 2 Ind. \*2x Männchen 05.8.15 NSG Schwetzingen Wiesen Tongru (Alexander Stöhr)  
 1 Ind. 09.8.15 "NSG ""Wagbachniederung"" (KA) (Christian Stohl)  
 1 Ind. 13.8.15 "NSG ""Wagbachniederung"" (KA) (Elmar Ballstaedt)  
 1 Ind. 13.8.15 Altrhein Kleiner Bodensee (KA) (Uli Kofler)  
 1 Ind. \*1x Männchen\*Männchen SK 15.8.15 "NSG ""Wagbachniederung"" (KA) (Yoshimune Feldmeier)  
 11 Ind. \*10x Männchen / 1x weibchenfarbig 22.8.15 "NSG ""Wagbachniederung"" (KA) (Gerd Schön)  
 1 Ind. \*1x Männchen adult\*SK 29.8.15 "NSG ""Wagbachniederung"" (KA) (Tobias Lepp)  
 1 Ind. 29.8.15 "NSG ""Wagbachniederung"" (KA) (Wilma Wehmeyer)  
 1 Ind. 01.9.15 "NSG ""Wagbachniederung"" (KA) (Tobias Lepp)  
 6 Ind. 06.9.15 Waghäusel [6716\_4\_50n] (KA) (Eberhard Körner)  
 1 Ind. 23.9.15 Karlsruhe [6916\_1\_12s] (KA\*) (Uli Kofler)

#### **Tafelente: nur > 5 Ind. (nur wenige Beobachtungen!)**

5 Ind. 01.8.15 "NSG ""Kohlplattenschlag"" (KA) (Steffen Tillmanns)  
 6 Ind. 04.8.15 "NSG ""Wagbachniederung"" (KA) (Klaus Lechner)  
 11 Ind. 29.8.15 "NSG ""Wagbachniederung"" (KA) (Tobias Lepp)  
 23 Ind. 01.9.15 "NSG ""Wagbachniederung"" (KA) (Tobias Lepp)  
 11 Ind. 03.9.15 "NSG ""Wagbachniederung"" (KA) (Martin Neub)  
 15 Ind. 27.9.15 "NSG ""Kohlplattenschlag"" (KA) (Armin Konrad)  
 9 Ind. 27.9.15 "NSG ""Aalkistensee"" (PF)" (Eberhard Körner)

#### **Reiherente: nur > 5 Ind. (nur wenige Beobachtungen!)**

14 Ind. 10.7.15 "NSG ""Wagbachniederung"" (KA) (Kerstin Treutner)  
 6 Ind. 12.7.15 Karlsruhe [6916\_1\_12s] (KA\*) (Klaus Lechner)  
 8 Ind. 22.7.15 "NSG ""Wagbachniederung"" (KA) (Eckhard Garve)  
 6 Ind. 22.7.15 Steinmauern, Murg/Riedkanal [ (Klaus Lechner)  
 7 Ind. 26.7.15 "NSG ""Wagbachniederung"" (KA) (Mischa Körner)  
 5 Ind. 01.8.15 "NSG ""Kohlplattenschlag"" (KA) (Steffen Tillmanns)  
 12 Ind. 02.8.15 Abgrabung Untergrombach (KA) (Michael Post)  
 20 Ind. 16.8.15 "NSG ""Wagbachniederung"" (KA) (Klaus Lechner)  
 6 Ind. 05.9.15 "NSG ""Wagbachniederung"" (KA) (Guido Waldmann)  
 8 Ind. 11.9.15 Altrhein Kleiner Bodensee (KA) (Steffen Tillmanns)  
 17 Ind. 12.9.15 Ameisensee (RA) (Manuel Jansen)  
 9 Ind. 18.9.15 Autobahnsee Malsch (KA) (Helmut Barié)  
 12 Ind. \*1x Männchen / 11x weibchenfarbig 27.9.15 Fermasee NSG Altrhein Neuburgw (Werner Jansen)

#### **Gänsesäger:**

5 Ind. 28.7.15 Pforzheim [7118\_1\_04n] (PF\*) (Tobias Züfle)  
 1 Ind. \*1x Weibchen 07.8.15 Gaggenau Zentrum [7115\_4\_60s] (Jochen Müller)  
 1 Ind. \*1x Weibchen 15.8.15 Gaggenau Zentrum [7115\_4\_60s] (Jochen Müller)  
 4 Ind. \*4x weibchenfarbige 16.9.15 NSG Altn Neckar Heidelberg Wiebl (Andreas Thiele)  
 1 Ind. \*1x Weibchen 23.9.15 Gaggenau Zentrum [7115\_4\_60s] (Jochen Müller)

**Wachtel:**

1 A2. 01.7.15 Merchi. Knockgraben [6522\_4\_60] (Martin Hochstein)  
1 A1. 1x Männchen adult 04.7.15 Oberdielbach N [6520\_1\_24s] (M (Max Schulz)  
1 Ind. 1x Männchen adult 05.7.15 Oberdielbach S [6520\_3\_34n] (M (Max Schulz)  
1 A2. 06.7.15 "NSG ""Unteres Heimental"" (MO (Frank Laier)  
1 A1. 1x Männchen adult 08.7.15 Oberdielbach N [6520\_1\_24s] (M (Max Schulz)  
1 A1. 1x Männchen adult 11.7.15 Oberdielbach S [6520\_3\_34n] (M (Max Schulz)  
1 Ind. 14.7.15 "Walldürn NSG Lappen,MOS" (P.u.G.Rückert)  
2 Ind. \*Tonaufnahme: [https://www.dropbox.com/s/5054zflsfbwf1db/MVI\\_2225.MOV?dl=0](https://www.dropbox.com/s/5054zflsfbwf1db/MVI_2225.MOV?dl=0) 14.7.15 "NSG  
""Tiefenbronner Seewiesen (Volker Saß)  
1 A1. 1x Männchen adult 16.7.15 Oberdielbach S [6520\_3\_34n] (M (Max Schulz)  
1 A1. 17.7.15 Oberdielbach S [6520\_3\_34n] (M (Max Schulz)  
1 A1. 1x Männchen adult 18.7.15 Oberdielbach S [6520\_3\_34n] (M (Max Schulz)  
1 Ind. 20.7.15 "Walldürn NSG Lappen,MOS" (P.u.G.Rückert)  
1 A1. 1x Männchen adult 24.7.15 Katzenbuckel [6520\_1\_13s] (MOS (Max Schulz)

**Fasan: nur > 5 Ind.**

5 Ind. \*5x weibchenfarbige 31.7.15 Neckarhausen Wertfeld (HD) (HD (Friedrich Linhart)  
8 Ind. 1x Weibchen / 7x 1. KJ / diesjährige 12.8.15 Dallau Sulzb. Weg [6621\_1\_13s] (Frank Laier)  
10 Ind. \*10x 1. KJ / diesjährige\*Brut(en) auf Pferdekoppel 12.8.15 Edingen-Neckarhausen Schloßpar (Klaus Hofmann)  
9 Ind. \*4x 1. KJ / diesjährige 14.8.15 Heidelberg [6517\_4\_47s] (HD\*) (Christoph Randler)  
6 Ind. \*2x Männchen adulte / 4x weibchenfarbige 16.8.15 "NSG ""Wagbachniederung"" (KA) (Klaus Lechner)  
5 Ind. \*5x 1. KJ / diesjährige 18.8.15 Edingen-Neckarhausen Schloßpar (Klaus Hofmann)  
5 Ind. "@15638467 30.8.15 Heidelberg-Grenzhof [6517\_4\_46] (Klaus Hofmann)  
5 Ind. "@15639756 30.8.15 Heidelberg-Grenzhof [6517\_4\_46] (Tobias Lepp)  
12 Ind. \*2x Männchen adulte / 3x Weibchen adulte / 4x Männchen 1. KJ / diesjährige / 3x Weibchen 1. KJ / diesjährige\*Gemeinsame Nahrungssuche am Schilfrand 30.8.15 Kapellenbruch (HD) (Tobias Lepp)  
6 Ind. \*6x weibchenfarbige\*iuviss?? 31.8.15 Heidelberg-Kieslochgewann [651] (Susanne Donat)  
5 Ind. 31.8.15 Mannheim [6517\_1\_13s] (MA) (Wolfgang Dreyer)  
9 Ind. 02.9.15 Friesenheimer Insel ZP (MA) (Matthias Feuersenger)  
5 Ind. \*2x Männchen adulte / 3x weibchenfarbige 02.9.15 Mannheim [6517\_1\_13s] (MA) (Wolfgang Dreyer)  
7 Ind. \*1x Männchen adult / 6x Weibchen 1. KJ / diesjährige\*Nicos Rinderweide und Waldrand 02.9.15 Mannheim [6517\_1\_24s] (MA) (Wolfgang Dreyer)  
11 Ind. \*7x Männchen adulte / 3x Männchen 1. KJ / diesjährige / 1x Weibchen 08.9.15 Friesenheimer Insel ZP (MA) (Matthias Feuersenger)  
12 Ind. \*5x Männchen / 7x Weibchen 08.9.15 MA Kühunterhorst (MA) (Matthias Feuersenger)  
12 Ind. 10.9.15 Mannheim [6517\_1\_13s] (MA) (Wolfgang Dreyer)  
12 Ind. 12.9.15 Friesenheimer Insel ZP (MA) (Matthias Feuersenger)  
5 Ind. "@15821471 13.9.15 Heidelberg-Grenzhof [6517\_4\_46] (Klaus Hofmann)  
5 Ind. \*5x weibchenfarbige 16.9.15 Heidelberg-Kieslochgewann [651] (Susanne Donat)  
19 Ind. \*3x Männchen adulte / 16x weibchenfarbige 19.9.15 Mannheim [6517\_1\_13s] (MA) (Wolfgang Dreyer)  
8 Ind. 20.9.15 Friesenheimer Insel ZP (MA) (Matthias Feuersenger)  
7 Ind. \*bemerkenswerte Zugaktivität von Meisen 20.9.15 MA Kühunterhorst (MA) (Matthias Feuersenger)  
15 Ind. 25.9.15 MA Kühunterhorst (MA) (Matthias Feuersenger)  
14 Ind. \*9x Männchen / 5x Weibchen\*Rundgang ohne Industriegelände 30.9.15 Mannheim [6517\_1\_13s] (MA) (Wolfgang Dreyer)

**Rebhuhn:**

1 Ind. 01.7.15 Malsch [7116\_1\_01s] (KA) (Brigitte Kunz)  
11 Ind. \*10x Pulli / nicht-flügge / 1x Weibchen adult\*10 Küken mit ihrer Mutter 03.7.15 Tiefenbronn [7118\_4\_50s] (PF) (Volker Saß)  
1 Ind. 13.7.15 Rittersbach SO [6521\_3\_45s] (M (Elmar Werling)  
13 Ind. \*1x Weibchen / 12x Pulli / nicht-flügge 13.7.15 Tiefenbronn [7118\_4\_50s] (PF) (Volker Saß)  
1 Ind. 20.7.15 "NSG ""Unteres Heimental"" (MO (Elmar Werling)  
2 Ind. 02.8.15 O.Schefflenz Zollst. [6521\_4\_4] (Elmar Werling)  
1 Ind. \*gehört 04.8.15 Tiefenbronn [7118\_4\_50s] (PF) (Volker Saß)  
2 Ind. 2x Männchen 05.8.15 U.Schefflenz Ritt.weg [6521\_4\_] (Frank Laier)



3 Ind. 09.8.15 Katzentäl NO [6621\_2\_17n] (MOS (Jochen Lutz))  
 2 Ind. 11.8.15 Oberschefflenz NW [6521\_4\_47s] (Elmar Werling)  
 3 Ind. 31.8.15 "Hettingen, MOS" (P.u.G. Rückert)  
 13 Ind. 01.9.15 O.Schefflenz Zollst. [6521\_4\_4 (Elmar Werling))  
 13 Ind. 2x adulte / 11x 1. KJ / diesjährige 03.9.15 O.Schefflenz Zollst. [6521\_4\_4 (Frank Laier))  
 2 Ind. 07.9.15 M.Schefflenz Hohenweiden (MOS) (Frank Laier)

#### **Auerhuhn:**

einige Beobachtungen im Schwarzwald (Bereich Ochsenkopf, Nägeliskopf)

#### **Zwergtaucher: nur > 10 Ind.**

10 Ind. \*3x adulte / 7x Pulli / nicht-flügge\* zwei erfolgreiche BP (damit dieses Jahr bis jetzt mind. 3 erfolgreiche Bruten in den Tongruben 21.7.15 NSG Schwetzingen Wiesen Tongru (Alexander Stöhr))  
 15 Ind. 22.7.15 "NSG ""Wagbachniederung"" (KA) (Eckhard Garve)  
 14 Ind. 02.8.15 "NSG ""Wagbachniederung"" (KA) (Benedikt Van Kampen)  
 14 Ind. \*9x adulte / 5x 1. KJ / diesjährige 13.8.15 Altrhein Kleiner Bodensee (KA) (Uli Kofler)  
 21 Ind. 16.8.15 "NSG ""Wagbachniederung"" (KA) (Klaus Lechner)  
 25 Ind. \*70% diesj 16.8.15 Karlsruhe [6916\_1\_12s] (KA\*) (Uli Kofler)  
 11 Ind. "@15576873 19.8.15 Murgstau Kirschbaumwasen [7316 (Angela Bitterlich))  
 26 Ind. 31.8.15 "NSG ""Wagbachniederung"" (KA) (Erwin Seifrin)  
 23 Ind. 10.9.15 "NSG ""Wagbachniederung"" (KA) (Fabian Schrauth)  
 12 Ind. 13.9.15 Altrhein Kleiner Bodensee (KA) (Klaus Lechner)  
 12 Ind. 21.9.15 "NSG ""Wagbachniederung"" (KA) (Günther Fehr)  
 24 Ind. 23.9.15 Karlsruhe [6916\_1\_12s] (KA\*) (Uli Kofler)  
 12 Ind. 26.9.15 Karlsruhe [6915\_4\_50s] (KA\*) (Jörg Rathgeber)  
 15 Ind. 27.9.15 "NSG ""Wagbachniederung"" (KA) (Christian Stohl)  
 14 Ind. 28.9.15 Altrhein Kleiner Bodensee (KA) (Steffen Tillmanns)

#### **Haubentaucher: nur > 10 Ind. + Bruten mit pulli**

10 Ind. 10.7.15 "NSG ""Wagbachniederung"" (KA) (Kerstin Treutner)  
 5 Ind. \*3x adulte / 2x Pulli / nicht-flügge 12.7.15 Karlsruhe [6916\_1\_12s] (KA\*) (Klaus Lechner)  
 14 Ind. "@15448301 19.7.15 Karlsruhe [6916\_1\_12s] (KA\*) (Uli Kofler)  
 4 Ind. \*2x adulte / 2x Pulli / nicht-flügge\* Beobachter Dr. Gerhard Rietschel 21.7.15 Rheinauer See (MA) (Wolfgang Dreyer)  
 12 Ind. 22.7.15 "Steinmauern, Gäns-Rhein/Altrh (Klaus Lechner)  
 3 Ind. \*1x Pullus / nicht-flügge 26.7.15 Anglersee ASV Neckarau (HD) (Christian Stohl)  
 12 Ind. 29.7.15 Altrhein Kleiner Bodensee (KA) (Steffen Tillmanns)  
 15 Ind. 01.8.15 "NSG ""Kohlplattenschlag"" (KA) (Steffen Tillmanns)  
 5 Ind. \*1x Männchen adult / 1x Weibchen adult / 3x Pulli / nicht-flügge 02.8.15 Abgrabung Untergrombach (KA) (Michael Post)  
 14 Ind. \*9x adulte / 5x 1. KJ / diesjährige 13.8.15 Altrhein Kleiner Bodensee (KA) (Uli Kofler)  
 17 Ind. \*11x adulte / 6x 1. KJ / diesjährige 15.8.15 "NSG ""Wagbachniederung"" (KA) (Yoshimune Feldmeier)  
 7 Ind. \*4x adulte / 3x Pulli / nicht-flügge 17.8.15 Parkseen Vogelstang (MA) (Wolfgang Dreyer)  
 11 Ind. \*6x 1. KJ / diesjährige 18.8.15 Altrhein Bärensee (RA) (Klaus Lechner)  
 9 Ind. \*6x adulte / 3x Pulli / nicht-flügge 18.8.15 "NSG ""Wagbachniederung"" (KA) (Wolfgang Dreyer)  
 13 Ind. 22.8.15 "NSG ""Wagbachniederung"" (KA) (Günther Fehr)  
 11 Ind. \*5x adulte / 6x Pulli / nicht-flügge 29.8.15 "NSG ""Wagbachniederung"" (KA) (Wilma Wehmeyer)  
 10 Ind. 05.9.15 Altrhein Kleiner Bodensee (KA) (Karsten Kathol)  
 13 Ind. 11.9.15 Altrhein Kleiner Bodensee (KA) (Steffen Tillmanns)  
 13 Ind. 12.9.15 "NSG ""Wagbachniederung"" (KA) (Manfred Poltrock)  
 16 Ind. 13.9.15 Altrhein Kleiner Bodensee (KA) (Klaus Lechner)  
 25 Ind. \*8x Pulli / nicht-flügge 20.9.15 Altrhein Kleiner Bodensee (KA) (Klaus Lechner)  
 17 Ind. 21.9.15 "NSG ""Wagbachniederung"" (KA) (Günther Fehr)

#### **Schwarzhalstaucher: nur > 5 Ind. oder mit pulli**

3 Ind. \*3x 1. KJ / diesjährige 18.7.15 "NSG ""Wagbachniederung"" (KA) (Axel Alpers)  
 2 Ind. \*1x adult / 1x Pullus / nicht-flügge 18.7.15 "NSG ""Wagbachniederung"" (KA) (Axel Alpers)  
 7 Ind. \*7x 1. KJ / diesjährige 19.7.15 "NSG ""Wagbachniederung"" (KA) (Thomas Lang)

9 Ind. 04.8.15 "NSG ""Wagbachniederung"" (KA) (Klaus Lechner)  
5 Ind. 15.8.15 "NSG ""Wagbachniederung"" (KA) (Yoshimune Feldmeier)  
4 Ind. \*4x 1. KJ / diesjährige 27.8.15 "NSG ""Wagbachniederung"" (KA) (Heinz Strunk)

**Kormoran: nur > 30 Ind.**

30 Ind. 06.7.15 Ladenburg Neckar Reiherinsel ( Günther Fehr)  
68 Ind. 10.7.15 "NSG ""Wagbachniederung"" (KA) (Kerstin Treutner)  
82 Ind. 19.7.15 Altrhein Kleiner Bodensee (KA) (Uli Kofler)  
46 Ind. 22.7.15 "NSG ""Wagbachniederung"" (KA) (Eckhard Garve)  
40 Ind. 27.7.15 "NSG ""Wagbachniederung"" (KA) (Christine Tölle-Nolting)  
100 Ind. 31.7.15 "NSG ""Wagbachniederung"" (KA) (Stefan Stadler)  
80 Ind. 02.8.15 "NSG ""Wagbachniederung"" (KA) (Mischa Körner)  
40 Ind. 04.8.15 "NSG ""Wagbachniederung"" (KA) (Klaus Lechner)  
85 Ind. 13.8.15 Karlsruhe [6916\_1\_12s] (KA\*) (Uli Kofler)  
30 Ind. 15.8.15 Neckaranstau Ladenburg (HD) (Arnulf Weingardt)  
80 Ind. 15.8.15 "NSG ""Wagbachniederung"" (KA) (Yoshimune Feldmeier)  
40 Ind. 27.8.15 "NSG ""Wagbachniederung"" (KA) (Heinz Strunk)  
50 Ind. 29.8.15 "NSG ""Wagbachniederung"" (KA) (Tobias Lepp)  
43 Ind. 01.9.15 "NSG ""Wagbachniederung"" (KA) (Tobias Lepp)  
50 Ind. 05.9.15 Altrhein Kleiner Bodensee (KA) (Karsten Kathol)  
40 Ind. 05.9.15 Neckaranstau Ladenburg (HD) (Michael Wink)  
237 Ind. 06.9.15 Abgrabung Kleiner Bodensee (KA) (Gerd Schön)  
44 Ind. 06.9.15 Altrhein Kleiner Bodensee (KA) (Gerd Schön)  
63 Ind. 09.9.15 Eggenstein-Leopoldshafen [6916 (Steffen Tillmanns)  
58 Ind. 10.9.15 "NSG ""Wagbachniederung"" (KA) (Fabian Schrauth)  
120 Ind. 13.9.15 Altrhein Kleiner Bodensee (KA) (Klaus Lechner)  
30 Ind. 14.9.15 NSG Altneckar Heidelberg Wiebl (Dieter Arnold)  
40 Ind. \*Mitbeobachter: Christa Binder 27.9.15 "NSG ""Wagbachniederung"" (KA) (Jochen Fischer)  
36 Ind. 30.9.15 NSG Altneckar Heidelberg Wiebl (Klaus Hofmann)  
47 Ind. "@16056569 30.9.15 Ilvesheim [6517\_1\_15s] (HD) (Uwe Diehl)

**Löffler:**

1 Ind. 29.8.15 "NSG ""Wagbachniederung"" (KA) (Gerd Schön et al.)

**Rohrdommel:**

1 Ind. 02.9.15 "NSG ""Unteres Heimental"" (MO) (Elmar Werling)

**Zwergdommel:**

1 Ind. \*1x Männchen adult\*Überfliegend um 11:45 Uhr zwischen Teich 5 und Baggersee 12.7.15 "NSG ""Wagbachniederung"" (KA) (Andreas Vogel)  
3 Ind. \*2x Männchen / 1x Weibchen\*zusammen mit M. Bögershausen 2 Männchen und 1 Weibchen nacheinander von Osten her in die westlichste Ecke des Sees einfliegend. Bei einem später einzeln auf 18.7.15 Erlichsee (Nordwestteil) (KA) (Matthias Feuersenger)  
1 Ind. "@15257121 27.7.15 Erlichsee (Nordwestteil) (KA) (Torve Christiansen)  
1 Ind. \*1x adult 08.8.15 Erlichsee (Südteil) (KA) (Bastian Mayer)  
1 Ind. 10.8.15 Erlichsee (Nordwestteil) (KA) (Jannik Stipp)  
1 Ind. "@15486063 15.8.15 "NSG ""Wagbachniederung"" (KA) (Yoshimune Feldmeier)

**Nachtreiher:**

2 Ind. "@1505094 5 09.7.15 Eggenstein-Leopoldshafen [6816 (Kerstin Treutner et al.)  
1 Ind. "@15753616 05.9.15 Linkenheim-Hochstetten [6816\_3 (Michael Braun)

**Silberreiher: nur > 5 Ind.; deutliche Zunahme im Spätsommer**

8 Ind. 18.7.15 "NSG ""Wagbachniederung"" (KA) (Axel Alpers)  
12 Ind. 18.7.15 Bruchsal [6817\_1\_23n] (KA) (Klaus Lechner)  
7 Ind. \*alle SK 23.7.15 "NSG ""Wagbachniederung"" (KA) (Fabian Bindrich)  
8 Ind. 27.7.15 "NSG ""Wagbachniederung"" (KA) (Christine Tölle-Nolting)  
9 Ind. 01.8.15 "NSG ""Wagbachniederung"" (KA) (Andreas Vogel)

12 Ind. "@15330376 02.8.15 "NSG ""Wagbachniederung"" (KA) (Helen Kaufmann)  
 9 Ind. 15.8.15 "NSG ""Wagbachniederung"" (KA) (Yoshimune Feldmeier)  
 5 Ind. 18.8.15 Karlsruhe [6915\_4\_58s] (KA\*) (Andreas Vogel)  
 7 Ind. 22.8.15 "NSG ""Wagbachniederung"" (KA) (Günther Fehr)  
 9 Ind. 27.8.15 "NSG ""Wagbachniederung"" (KA) (Heinz Strunk)  
 9 Ind. 03.9.15 "NSG ""Wagbachniederung"" (KA) (Martin Neub)  
 6 Ind. 06.9.15 Altrhein Kleiner Bodensee (KA) (Gerd Schön)  
 11 Ind. 12.9.15 "NSG ""Wagbachniederung"" (KA) (Christoph Armbruster)  
 10 Ind. 12.9.15 "Steinmauern, Murg/Riedkanal [ (Klaus Lechner)  
 5 Ind. 12.9.15 Altrhein Bärensee (RA) (Klaus Lechner)  
 34 Ind. 13.9.15 Altrhein Kleiner Bodensee (KA) (Klaus Lechner)  
 12 Ind. 14.9.15 Bruchsal [6817\_1\_23n] (KA) (Klaus Lechner)  
 20 Ind. 20.9.15 Altrhein Kleiner Bodensee (KA) (Klaus Lechner)  
 7 Ind. 21.9.15 "NSG ""Wagbachniederung"" (KA) (Günther Fehr)  
 25 Ind. 23.9.15 Karlsruhe [6916\_1\_12s] (KA\*) (Uli Kofler)  
 5 Ind. 26.9.15 Neckargemünd [6618\_2\_08n] (HD) (Franz Ott)

#### Silberreiher Jahreszeitliche Verteilung Summen

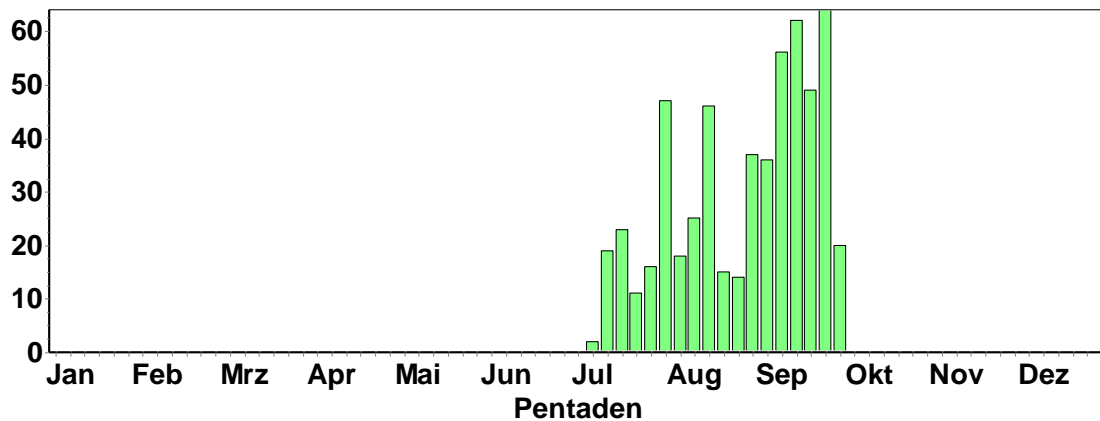

#### Graureiher:

#### Graureiher Jahreszeitliche Verteilung Summen

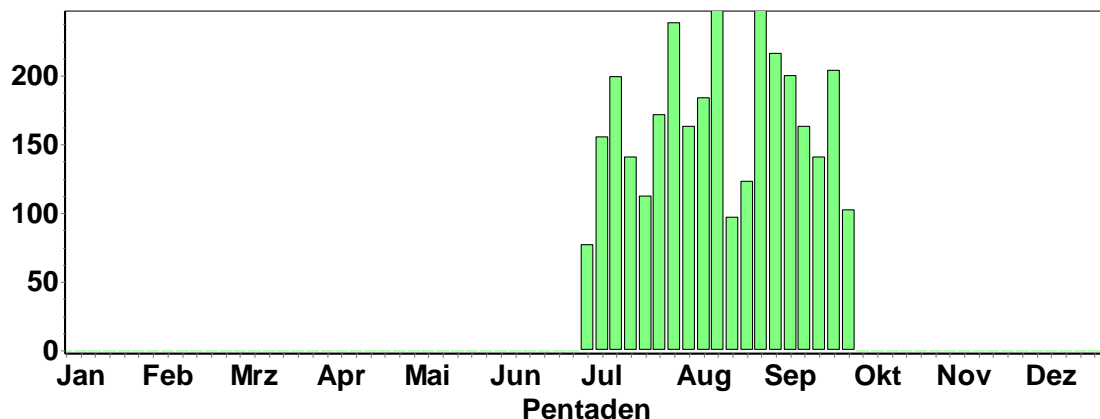

#### Nur > 15 Ind.

21 Ind. 03.7.15 NSG Altn Neckar Heidelberg Wiebl (Klaus Hofmann)  
 16 Ind. "@15006931 05.7.15 NSG Altn Neckar Heidelberg Wiebl (Klaus Hofmann)  
 18 Ind. 09.7.15 Altrhein Kleiner Bodensee (KA) (Steffen Tillmanns)  
 20 Ind. 12.7.15 Bruchsal [6817\_1\_23n] (KA) (Eberhard Körner)  
 25 Ind. 12.7.15 Karlsruhe [6916\_1\_12s] (KA\*) (Klaus Lechner)

15 Ind. 19.7.15 Altrhein Kleiner Bodensee (KA) (Uli Kofler)  
 28 Ind. \*stehen in abgeernteten Rapsfeld 29.7.15 Katzenthal NO [6621\_2\_17n] (MOS (Frank Laier)  
 20 Ind. \*abfl 02.8.15 Katzenthal Lehmgrube (MOS) (Frank Laier)  
 20 Ind. \*auffl 04.8.15 Katzenthal Lehmgrube (MOS) (Frank Laier)  
 15 Ind. 05.8.15 Katzenthal Lehmgrube (MOS) (Martin Hochstein)  
 16 Ind. "@15384275 08.8.15 NSG Altnekar Heidelberg Wiebl (Klaus Hofmann)  
 15 Ind. 10.8.15 Karlsruhe [6915\_4\_58s] (KA\*) (Andreas Vogel)  
 15 Ind. 10.8.15 Karlsruhe [6915\_4\_58s] (KA\*) (Klaus Lechner)  
 17 Ind. 13.8.15 "Weingartener Moor, Weingarten (Helmut Barié)  
 18 Ind. 15.8.15 Karlsruhe [6915\_4\_58s] (KA\*) (Andreas Vogel)  
 20 Ind. 15.8.15 "NSG ""Wagbachniederung"" (KA) (George Lallathin)  
 22 Ind. 15.8.15 Bruchsal [6817\_1\_23n] (KA) (Klaus Lechner)  
 20 Ind. 15.8.15 "NSG ""Wagbachniederung"" (KA) (Simone Kühnreich)  
 15 Ind. 18.8.15 Altrhein Bärensee (RA) (Klaus Lechner)  
 15 Ind. 31.8.15 "NSG ""Wagbachniederung"" (KA) (Erwin Sefrin)  
 27 Ind. \*Gemeinsam auf Grünland nach Nahrung suchend 01.9.15 Mauer [6618\_4\_38n] (HD) (Tobias Lepp)  
 15 Ind. 06.9.15 Bruchsal [6817\_1\_23n] (KA) (Eberhard Körner)  
 20 Ind. 06.9.15 Abgrabung Kleiner Bodensee (KA) (Gerd Schön)  
 16 Ind. 06.9.15 Altrhein Kleiner Bodensee (KA) (Gerd Schön)  
 15 Ind. 12.9.15 "Steinmauern, Murg/Riedkanal [ (Klaus Lechner)  
 52 Ind. 13.9.15 Altrhein Kleiner Bodensee (KA) (Klaus Lechner)  
 15 Ind. 20.9.15 Hemsbach [6417\_2\_07n] (HD) (Michael Wink)

#### Purpureiher:

■  
 35 Ind. 10.7.15 "NSG ""Wagbachniederung"" (KA) (Steffen Tillmanns)  
 einsehbar; hier die jüngsten K1 gesehen 18.7.15 "NSG ""Wagbachniederung"" (KA) (Axel Alpers)  
 27 Ind. \*1x adult / 26x Pulli / nicht-flügge 22.7.15 "NSG ""Wagbachniederung"" (KA) (Eckhard Garve)  
 1 Ind. \*1x 1. KJ / diesjährig 23.7.15 NSG Schwetzingen Wiesen Tongru (Alexander Stöhr)  
 2 Ind. 24.7.15 Dettenheim [6716\_4\_56s] (KA) (Jochen Lehmann)  
 1 Ind. \*1x adult 25.7.15 NSG Schwetzingen Wiesen Tongru (Alexander Stöhr)  
 12 Ind. \*8x 1. KJ / diesjährige / 4x adulte 28.7.15 "NSG ""Wagbachniederung"" (KA) (Stefan Schauerte)  
 3 Ind. \*3x 1. KJ / diesjährige 30.7.15 Karlsruhe [6915\_4\_58s] (KA\*) (Andreas Vogel)



© B. Steiner

1 Ind. \*1x 1. KJ / diesjährig 31.7.15 Karlsruhe [6915\_4\_58s] (KA\*) (Andreas Vogel)  
 11 Ind. \*2x adulte / 9x 1. KJ / diesjährige 01.8.15 "NSG ""Wagbachniederung"" (KA) (Andreas Vogel)  
 1 Ind. \*1x 1. KJ / diesjährig 01.8.15 Karlsruhe [6915\_4\_58s] (KA\*) (Andreas Vogel)  
 1 Ind. 01.8.15 Neptunsee (KA) (Jonathan Aich)  
 1 Ind. 02.8.15 Erlichsee (Ostteil) (KA) (Benedikt Van Kampen)  
 17 Ind. "@15330383 02.8.15 "NSG ""Wagbachniederung"" (KA) (Helen Kaufmann)  
 1 Ind. 05.8.15 Philippsburg [6816\_2\_06n] (KA) (Mare Haider)  
 1 Ind. \*1x adult 07.8.15 Anglersee ASV Neckarau (HD) (Alexander Stöhr)  
 1 Ind. \*1x adult 08.8.15 NSG Schwetzingen Wiesen Tongru (Alexander Stöhr)  
 1 Ind. \*1x 1. KJ / diesjährig 08.8.15 Karlsruhe [6915\_4\_58s] (KA\*) (Andreas Vogel)  
 7 Ind. \*1x adult / 6x 1. KJ / diesjährige 09.8.15 "NSG ""Wagbachniederung"" (KA) (Andreas Vogel)  
 1 Ind. \*1x 1. KJ / diesjährig 10.8.15 Karlsruhe [6915\_4\_58s] (KA\*) (Andreas Vogel)  
 1 Ind. \*Mitbeobachter Andreas Vogel 10.8.15 Karlsruhe [6915\_4\_58s] (KA\*) (Klaus Lechner)  
 7 Ind. \*4x 1. KJ / diesjährige 13.8.15 "NSG ""Wagbachniederung"" (KA) (Elmar Ballstaedt)  
 1 Ind. \*1x adult 14.8.15 NSG Schwetzingen Wiesen Tongru (Alexander Stöhr)  
 1 Ind. \*1x 1. KJ / diesjährig 15.8.15 Anglersee ASV Neckarau (HD) (Alexander Stöhr)  
 3 Ind. \*2x adulte / 1x 1. KJ / diesjährig\*eventuell 4 15.8.15 NSG Schwetzingen Wiesen Tongru (Alexander Stöhr)



7 Ind. \*2x adulte / 5x 1. KJ / diesjährige 15.8.15 "NSG ""Wagbachniederung"" (KA) (Yoshimune Feldmeier)  
 2 Ind. \*1x 1. KJ / diesjährig / 1x adult 16.8.15 NSG Schwetzingen Wiesen Tongru (Alexander Stöhr)  
 1 Ind. \*1x 1. KJ / diesjährig\*überfliegend 24.8.15 Anglersee ASV Neckarau (HD) (Alexander Stöhr)  
 1 Ind. \*1x 1. KJ / diesjährig 26.8.15 Karlsruhe [6915\_4\_58s] (KA\*) (Andreas Vogel)  
 1 Ind. "@15608685 26.8.15 Walldorf [6617\_4\_60n] (HD) (Klaus Hofmann)  
 2 Ind. \*2x 1. KJ / diesjährige 27.8.15 Karlsruhe [6915\_4\_58s] (KA\*) (Andreas Vogel)  
 1 Ind. "@15608275 27.8.15 Walldorf [6617\_4\_60n] (HD) (Klaus Hofmann)  
 1 Ind. \*1x 1. KJ / diesjährig 28.8.15 NSG Schwetzingen Wiesen Tongru (Alexander Stöhr)  
 1 Ind. \*1x 1. KJ / diesjährig\*Heute morgen von Güther Hofmann beobachtet. 29.8.15 Walldorf [6617\_4\_60n] (HD) (Klaus Hofmann)  
 14 Ind. \*Abends umherfliegend 29.8.15 "NSG ""Wagbachniederung"" (KA) (Tobias Lepp)  
 1 Ind. \*1x 1. KJ / diesjährig\*Beobachtet von Günther Hofmann 31.8.15 Walldorf [6617\_4\_60n] (HD) (Klaus Hofmann)  
 1 Ind. 02.9.15 Walldorf [6617\_4\_60n] (HD) (Bernd Steiner)  
 1 Ind. \*1x 1. KJ / diesjährig\*Beobachtet von Günther Hofmann 02.9.15 Walldorf [6617\_4\_60n] (HD) (Klaus Hofmann)  
 1 Ind. 11.9.15 Altrhein Kleiner Bodensee (KA) (Steffen Tillmanns)  
 1 Ind. 12.9.15 Abgrabung Bärensee (RA) (Klaus Lechner)



**Wagbachniederung junge Purpureiheer © D. Koch**

#### **Schwarzstorch: diverse vertrauliche Meldungen aus dem Odenwald (Bruten)**

12.7.15 Unterscheidental O [6421\_3\_51s] (Volker Probst)  
 2 Ind. "@15819163 25.8.15 Hettigenbeuern SW [6421\_2\_16n] (Frank Laier)  
 1 Ind. "@15611956 27.8.15 Kaltenbrunn [6322\_3\_32n] (MOS) (Christoph Armbruster)  
 1 Ind. "@15754747 02.9.15 Eberbach Unterhöllgrund [6520\_ (Michael Hahl)  
 04.9.15 Eberbach Römerreisach [6520\_1\_ (Michael Hahl)  
 2 Ind. \*Zugvogelbeobachtung von 7:15-12:00. Mitbeobachter: M.Körner . Von 10:42 bis 10:57 beobachtet. ->  
 SW 09.9.15 Knittlingen [6918\_4\_47s] (PF) (Jannik Stipp)



2 Ind. 09.9.15 Knittlingen [6918\_4\_47s] (PF) (Mischa Körner)  
 1 Ind. "@15774070 09.9.15 Kelttern [7017\_3\_55s] (PF) (Sabine Nonnenmann)  
 12.9.15 Eberbach Römerreisach [6520\_1\_ (Michael Hahl)  
 1 Ind. \*1x adult\*Niedrig in Richtung WSW ziehend (10:43 Uhr) 12.9.15 Baiertal [6618\_3\_55s] (HD) (Tobias Lepp)  
 2 Ind. "@15909612 14.9.15 Eberbach Römerreisach [6520\_1\_ (Michael Hahl)

**Weißstorch: nur > 10 Ind + Bruten**



© B. Steiner

4 Ind. \*4x Pulli / nicht-flügge 01.7.15 Heidelberg-Wieblingen (Süd) [6 (Friedrich Linhart)  
 60 Ind. 01.7.15 Bruchsal [6817\_1\_23n] (KA) (Jannik Stipp)  
 5 Ind. \*4x Pulli / nicht-flügge 02.7.15 Heidelberg-Wieblingen (Süd) [6 (Friedrich Linhart)  
 10 Ind. \*frisch gemähte Wiese 03.7.15 Malsch [7016\_3\_52s] (KA) (Brigitte Kunz)  
 10 Ind. \*10 Störche auf der Wiese stehend - beobachtet 04.7.15 Ettlingen [7016\_4\_56s] (KA) (Sabine Ochs)  
 4 Ind. \*4x Pulli / nicht-flügge 05.7.15 Heidelberg-Wieblingen (Süd) [6 (Friedrich Linhart)  
 24 Ind. \*Davon 17 durch Baderaudies vergrämt 05.7.15 NSG Altneckar Heidelberg Wiebl (Klaus Hofmann)  
 41 Ind. 06.7.15 Wiesloch [6618\_3\_51s] (HD) (Bernd Steiner)  
 15 Ind. \*Eine weitere Gruppe mit 15 Tieren konnte ich beobachten 06.7.15 Ettlingen [7016\_4\_56s] (KA) (Bettina Haßler)  
 14 Ind. \*auf gemähter Wiese 06.7.15 Hemsbach [6417\_2\_07n] (HD) (Fabian Schrauth)  
 13 Ind. \*Beobachtet von L. Siemens 06.7.15 Ettlingen [7016\_4\_56s] (KA) (Meike Albert)  
 14 Ind. 07.7.15 Ettlingen [7016\_3\_55s] (KA) (Bettina Haßler)  
 6 Ind. \*4x Pulli / nicht-flügge 07.7.15 Heidelberg-Wieblingen (Süd) [6 (Friedrich Linhart)  
 12 Ind. 10.7.15 NSG Altneckar Heidelberg Wiebl (Klaus Hofmann)  
 22 Ind. 10.7.15 Bruchsal [6817\_3\_35n] (KA) (Klaus Lechner)  
 5 Ind. \*4x Pulli / nicht-flügge / 1x adult\*stehen nachts alle 5 auf dem Nest 14.7.15 Heidelberg-Wieblingen (Süd) [6 (Friedrich Linhart)  
 12 Ind. \*3x 1. KJ / diesjährige 18.7.15 Bruchsal [6817\_1\_23n] (KA) (Klaus Lechner)  
 12 Ind. 19.7.15 Heidelberg Bahnstadt (HD) (HD\* (Carsten Steinkamp)  
 22 Ind. 21.7.15 NSG Altneckar Heidelberg Wiebl (Jens Erik Dietrich)  
 17 Ind. \*Fetzen sich mit Graureihern 21.7.15 NSG Altneckar Heidelberg Wiebl (Klaus Hofmann)  
 32 Ind. 23.7.15 Nußloch [6618\_3\_51n] (HD) (Bernd Steiner)  
 22 Ind. \*Kreisend 24.7.15 Walldorf [6617\_4\_60n] (HD) (Bernd Steiner)  
 32 Ind. 24.7.15 Wiesloch [6618\_3\_51s] (HD) (Bernd Steiner)  
 43 Ind. \*Auf Umzäunung und Gebäude stehend 24.7.15 Wiesloch [6618\_3\_51s] (HD) (Bernd Steiner)

4 Ind. \*4x 1. KJ / diesjährige\* am Abend auf dem Nest 24.7.15 Heidelberg-Wieblingen (Süd) [6 (Friedrich Linhart)]

12 Ind. 25.7.15 Heidelberg Bahnstadt (HD) (HD\* (Michael Wink))

25 Ind. 25.7.15 Walldorf [6717\_2\_10n] (HD) (Michael Wink)

11 Ind. \*Mitbeobachter: M. Körner 26.7.15 Karlsdorf-Neuthard [6817\_3\_33n (Eberhard Körner)]

25 Ind. 26.7.15 Luisenpark (MA) (Michael Wink)

12 Ind. 28.7.15 NSG Schwetzingenwiesen [6517\_ (Alexander Stöhr)]

64 Ind. "@15269683 28.7.15 Wiesloch [6618\_3\_51s] (HD) (Bernd Steiner)

10 Ind. 28.7.15 Nußloch [6618\_3\_51n] (HD) (Bernd Steiner)

45 Ind. \*frühmorgens rastend 31.7.15 Malsch [6717\_4\_40n] (HD) (Klaus Reiner)

18 Ind. 01.8.15 Ladenburg-Neubotzheim [6517\_2\_ (Klaus Hofmann)]

11 Ind. 01.8.15 Bruchsal Neuwiesen [6817\_1\_23s (Steffen Tillmanns)]

14 Ind. 01.8.15 Heidelberg-Grenzhof [6517\_4\_46 (Susanne Donat)]

20 Ind. 02.8.15 Bruchsal [6817\_1\_23n] (KA) (Mischa Körner)

18 Ind. 02.8.15 "Plittersdorf, NSG Rastatter R (Rainer Deible)

10 Ind. Feeding together in a newly harvested cornfield at 1600hrs. 03.8.15 Sandhausen (John F. Burton)

60 Ind. \*Rastend und auch Futter suchend 04.8.15 Walldorf [6617\_4\_60n] (HD) (Bernd Steiner)

20 Ind. \*Detlev Bernitt 06.8.15 Sandhausen [6617\_2\_30s] (HD) (Christiane Bernitt)

30 Ind. 06.8.15 Wiesloch [6618\_3\_51s] (HD) (Michael Post)

11 Ind. 07.8.15 NSG Altneckar Heidelberg Wiebl (Klaus Hofmann)

30 Ind. 07.8.15 Wiesloch [6618\_3\_51s] (HD) (Michael Post)

20 Ind. Standing together in a harvested cornfield at 1800hrs. 08.8.15 Kirchheim (John F. Burton)

14 Ind. 09.8.15 NSG Schwetzingenwiesen [6517\_ (Alexander Stöhr)]

13 Ind. \*Gruppe kreist in der Thermik über dem Rhein 09.8.15 Altlußheim [6616\_4\_59n] (HD) (Thomas Fichtner)

35 Ind. 09.8.15 Eggenstein-Leopoldshafen [6916 (Uli Kofler)]

43 Ind. 11.8.15 Mannheim [6416\_2\_07s] (MA) (Fabian Schrauth)

13 Ind. \*Gruppe steht verteilt auf abgeernteter Ackerfläche und sucht nach Nahrung 13.8.15 Hockenheim [6616\_4\_40s] (HD) (Thomas Fichtner)

10 Ind. 14.8.15 Sandhausen [6617\_2\_30n] (HD) (Michael Post)

14 Ind. 14.8.15 Heidelberg-Kieslochgewann [651 (Susanne Donat)]

12 Ind. 14.8.15 Polder Kirschgartshausen (MA) (Wolfgang Dreyer)

13 Ind. 16.8.15 Eppelheim (NW) [6517\_4\_58n] (H (Christoph Randler))

20 Ind. \*vermutlich aus dem Luisenpark stammend 16.8.15 Mannheim [6416\_2\_08s] (MA) (Dieter Ebert)

13 Ind. 17.8.15 Plankstadt-Neurott [6517\_4\_56s (Susanne Donat)]

23 Ind. 17.8.15 Mannheim Feudenheim [6517\_1\_13 (Wolfgang Dreyer)]

25 Ind. 18.8.15 Bruchsal [6817\_3\_35s] (KA) (Dietmar Gretter)

12 Ind. 18.8.15 Mannheim [6416\_2\_08s] (MA) (Peter Petermann)

16 Ind. \*alle bei kartoffelernte! 18.8.15 Plankstadt-Neurott [6517\_4\_56s (Susanne Donat)]

23 Ind. 19.8.15 Walldorf [6617\_4\_60n] (HD) (Bernd Steiner)

28 Ind. 19.8.15 Wiesloch [6618\_3\_51s] (HD) (Bernd Steiner)

11 Ind. 19.8.15 Plankstadt-Neurott [6517\_4\_56s (Susanne Donat)]

23 Ind. 29.8.15 NSG Altneckar Heidelberg Wiebl (Klaus Hofmann)

25 Ind. \*Auf frisch abgeerntetem Zwiebfeld nach Nahrung suchend 29.8.15 Heidelberg [6517\_4\_48s] (HD\*) (Tobias Lepp)

18 Ind. "@15638484 30.8.15 Heidelberg-Grenzhof [6517\_4\_46 (Klaus Hofmann)]

18 Ind. "@15639773 30.8.15 Heidelberg-Grenzhof [6517\_4\_46 (Tobias Lepp)]

21 Ind. 01.9.15 Heidelberg-Kieslochgewann [651 (Susanne Donat)]

26 Ind. 01.9.15 Edingen-Neckarhausen [6517\_4\_4 (Susanne Donat)]

21 Ind. 02.9.15 Heidelberg [6517\_4\_47s] (HD\*) (Susanne Donat)

36 Ind. 02.9.15 Heidelberg [6517\_4\_47s] (HD\*) (Susanne Donat)

21 Ind. "@15719777 05.9.15 Heidelberg-Grenzhof [6517\_4\_46 (Klaus Hofmann)]

11 Ind. 06.9.15 Edingen-Neckarhausen [6517\_4\_4 (Susanne Donat)]

19 Ind. 07.9.15 Edingen-Neckarhausen [6517\_4\_4 (Klaus Hofmann)]

16 Ind. 08.9.15 Edingen-Neckarhausen [6517\_4\_4 (Susanne Donat)]

13 Ind. 13.9.15 Luisenpark (MA) (Harald Bott)

## Weißstorch Jahreszeitliche Verteilung Summen

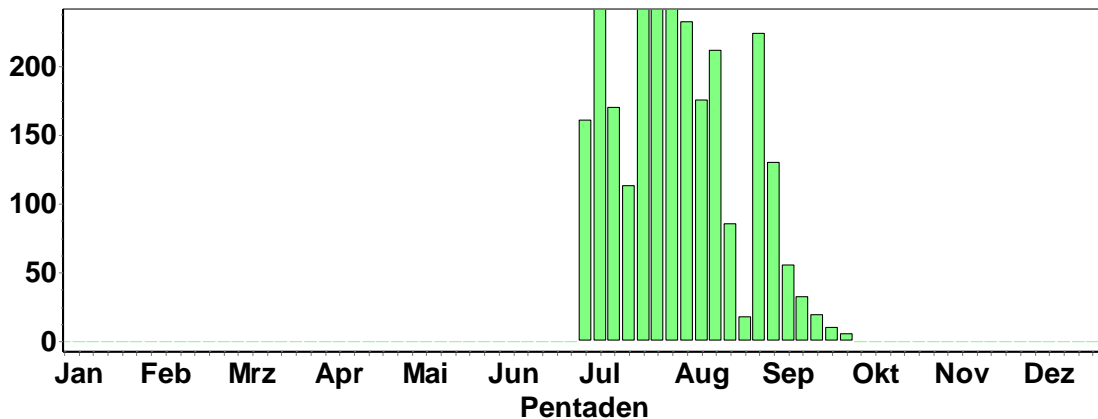

### Fischadler:

- 1 Ind. "@15072284 11.7.15 "Weingartener Moor, Weingarten (Helmut Barié)
- 1 Ind. \*hoch durchziehend von Lachmöwen gemobbt 19.7.15 "NSG ""Wagbachniederung"" (KA) (Thomas Lang)
- 1 Ind. 24.7.15 Philippsburg [6816\_2\_06n] (KA) (Jochen Lehmann)
- 1 Ind. \*kreisend über Teich 5 09.8.15 "NSG ""Wagbachniederung"" (KA) (Andreas Vogel)
- 1 Ind. \*Niedrig in Richtung SW ziehend (8:32 Uhr) 24.8.15 Sinsheim [6718\_2\_19s] (HD) (Tobias Lepp)
- 1 Ind. 31.8.15 "NSG ""Wagbachniederung"" (KA) (Rene Seider)
- 1-2 Ind. "@15664622 01.-30.9. 15 NSG Altneckar Heidelberg Wiebl (Klaus Hofmann et al.)
- 1 Ind. 02.-8.9.15 "NSG ""Aalkistensee"" (PF)" (Gerold Vitzthum)
- 1 Ind. \*Zugvogelbeobachtung von 7:15-12:00. Mitbeobachter: M.Körner . 09.9.15 Knittlingen [6918\_4\_47s] (PF) (Jannik Stipp)
- 1 Ind. 09.9.15 Knittlingen [6918\_4\_47s] (PF) (Mischa Körner)
- 1 Ind. \*erbeuteten Fisch in einem Baum verspeisend; ca. 11:30/12.00 Uhr 12.9.15 Heidelberg-Schlierbach (Orthop) (Dennis Stock)
- 1 Ind. 18.9.15 Billigheim Fischteiche (MOS) (Frank Laier)
- 1 Ind. 19.-21.9.15 "NSG ""Aalkistensee"" (PF)" (Eberhard Körner)
- 1 Ind. 20.9.15 Hockenheim [6616\_4\_40s] (HD) (Guido Waldmann)
- 1 Ind. \*überfliegend 20.9.15 Neckarstau Ladenburg WEST (HD) (Jens Erik Dietrich)
- 1 Ind. 27.9.15 "NSG ""Wagbachniederung"" (KA) (Christian Stohl)
- 1 Ind. 29.9.15 Karlsruhe [6916\_4\_50s] (KA\*) (Klaus Lechner)



© D. Koch

### Wespenbussard: (diverse geschützte Meldungen liegen vor)

- 1 Ind. 03.7.15 Malsch [7116\_1\_12s] (KA) (Meike Albert)
- 1 Ind. \*Kreiste über dem Voerderen Kreuzelberg/Ettlingen. Mitbeobachter: Klaus Haßler/Schluttenbach 06.7.15 Ettlingen [7016\_3\_44s] (KA) (Bettina Haßler)
- 1 Ind. "@15024931 06.7.15 Balzgänger [7315\_3\_54s] (RA) (Fabian Anger)
- 1 A1. \*ns am Boden 06.7.15 Auerb. Knauerbusch [6521\_3\_55n] (Frank Laier)
- 1 Ind. "@15052119 09.7.15 Badener Sattel (RA) (Ulrich Dorka)
- 12.7.15 Eberbach [6520\_1\_13n] (HD) (Sebastian Olschewski)
- 12.7.15 Eberbach Schlehengrund [6420\_3] (Sebastian Olschewski)
- 12.7.15 Katzenbuckel [6520\_1\_13s] (MOS) (Sebastian Olschewski)

1 A1. "@15097483\*1x adult 12.7.15 Reisenbach Delle [6420\_4\_58n] (Volker Probst)  
 1 A1. "@15097564 12.7.15 Reisenbach Delle [6420\_4\_58n] (Volker Probst)  
 1 Ind. \*auf Wiese 14.7.15 Malsch [7116\_1\_24n] (KA) (Meike Albert)  
 1 Ind. 15.7.15 "Bühlertal, Untertal [7315\_1\_0] (Marc Förschler)  
 1 Ind. \*1x Männchen adult\*Kreisend 18.7.15 Baiertal-Schatzgrundhof [6718\_] (Tobias Lepp)  
 1 Ind. 19.7.15 Limbach W [6521\_1\_23n] (MOS) (Max Schulz)  
 1 Ind. 23.7.15 Moosbronn [7116\_3\_34s] (RA) (Meike Albert)  
 1 Ind. 23.7.15 Malsch [7116\_1\_24n] (KA) (Meike Albert)  
 2 dj. 23.7.15 "Hettingen,MOS" (P.u.G.Rückert)  
 1 A1. \*Überflug Richtung Katzenbuckel 23.7.15 Strümpfelbr. O.Höllgr. W [6520] (Thomas Fichtner)  
 1 Ind. 24.7.15 Neckarburken Sportplatz [6621\_] (Matthias T. Müller)  
 1 Ind. \*Kreisend 25.7.15 Wiesloch [6618\_4\_56s] (HD) (Tobias Lepp)  
 2 Ind. \*vom Mahlberg aus beobachtet. rufend. 26.7.15 Moosbronn [7116\_3\_34s] (RA) (Claudia Weinreuter)  
 1 Ind. \*1x Männchen adult 28.7.15 Ettlingen [7016\_3\_53s] (KA) (Sebastian Olschewski)  
 1 Ind. 28.7.15 Malsch [7116\_1\_03n] (KA) (Sebastian Olschewski)  
 2 B3. "@15374989\*1x Männchen adult / 1x Weibchen adult 28.7.15 Bretzingen Paradies [6422\_2\_18] (Thomas Fichtner)  
 2 B3. 1x Männchen adult / 1x Weibchen adult 28.7.15 Langenelz NO [6421\_3\_43s] (MOS) (Thomas Fichtner)  
 2 Ind. "@15281859 28.7.15 Großer Hauerskopf (RA) (Ulrich Dorka)  
 1 Ind. 30.7.15 Wiesloch (SW) [6718\_1\_01s] (HD) (Klaus Hofmann)  
 1 Ind. 30.7.15 Ubstadt-Weiher [6817\_2\_08s] (K) (Meike Albert)  
 1 Ind. 30.7.15 Eggenstein-Leopoldshafen [6916] (Steffen Tillmanns)  
 1 Ind. 31.7.15 "NSG ""Federbachbruch zwischen (Jochen Müller)  
 1 Ind. 01.8.15 Dossenheim Ruine Schauenburg (Friedrich Linhart)  
 1 Ind. 01.8.15 Bruchsal Neuwiesen [6817\_1\_23s] (Steffen Tillmanns)  
 1 Ind. \*überfliegt 02.8.15 "Bühl, Nelkenstr. (RA)" (Martin Boschert)  
 1 Ind. 04.8.15 Malsch [7116\_1\_14n] (KA) (Bettina Haßler)  
 1 Ind. \*hoch kreisend langsam Richtung S 04.8.15 Unterschefflenz NO [6621\_2\_07n] (Frank Laier)  
 1 Ind. \*1x 1. KJ / diesjährig 05.8.15 NSG Schwetzingen Wiesen Tongru (Alexander Stöhr)  
 1 Ind. \*ziehend nach S 05.8.15 Bretten [6918\_3\_31n] (KA) (Jannik Stipp)  
 1 Ind. \*überfliegend N 06.8.15 Maulbronn [6918\_4\_60s] (PF) (Eberhard Körner)  
 1 Ind. 07.8.15 NSG Altneckar Heidelberg Wiebl (Klaus Hofmann)  
 1 Ind. \*1x adult 08.8.15 NSG Schwetzingen Wiesen Tongru (Alexander Stöhr)  
 1 Ind. 09.8.15 NSG Schwetzingen Wiesen Tongru (Christian Stohl)  
 1 Ind. 09.8.15 "Walldürn,MOS" (P.u.G.Rückert)  
 1 Ind. 14.8.15 Mannheim [6516\_2\_30s] (MA) (Matthias Feuersenger)  
 1 Ind. \*1x adult 15.8.15 LSG Schwetzingen Wiesen Nord (Alexander Stöhr)  
 1 Ind. \*Zugvogelbeobachtung von 7:15-10:00; dz 18.8.15 Bretten [6917\_4\_40n] (KA) (Jannik Stipp)  
 1 Ind. 18.8.15 Malsch [7116\_1\_14n] (KA) (Meike Albert)  
 1 Ind. \*S/O kreisend 14.50 Uhr 18.8.15 "NSG ""Wagbachniederung"" (KA) (Wolfgang Dreyer)  
 1 Ind. \*flog über unser Haus 19.8.15 Völkersbach [7116\_1\_14s] (KA) (Meike Albert)  
 1 Ind. \*kreisend 21.8.15 Völkersbach [7116\_1\_14s] (KA) (Meike Albert)  
 1 Ind. \*kreisend. 22.8.15 "Hundseck, Skihang Mehliskopf (Manfred Weber)  
 1 Ind. dz. S 23.8.15 Bretten [6918\_3\_35s] (KA) (Eberhard Körner)  
 1 Ind. \*In Richtung SW ziehend (11:05 Uhr) 23.8.15 Baiertal [6618\_3\_55s] (HD) (Tobias Lepp)  
 1 Ind. \*Kam aus Richtung Friedhof Völkersbach und überflog mich in den Sulzberg hinein. Trug einen Frosch/Beute mit sich. 24.8.15 Malsch [7116\_1\_13n] (KA) (Bettina Haßler)  
 1 Ind. "@15572358 24.8.15 Malsch [7116\_1\_13s] (KA) (Bettina Haßler)  
 12 Ind. \*Kreisen gegen 9:30 über dem Wald auf und ziehen dann gemeinsam niedrig in Richtung S ab 24.8.15 Sinsheim [6718\_2\_19s] (HD) (Tobias Lepp)  
 1 Zug. 26.8.15 "Walldürn BW-Üpl,MOS" (P.u.G.Rückert)  
 1 Ind. \*In Richtung SW ziehend 29.8.15 "Wiesloch (Eichteich, Keitelbe (Tobias Lepp)  
 3 Ind. 30.8.15 Mannheim [6516\_2\_30s] (MA) (Matthias Feuersenger)  
 1 Ind. 30.8.15 Unterschwarzach W [6619\_2\_19s] (Peter Baust)  
 1 Ind. 31.8.15 "NSG ""Steinbruch Leimen"" (HD) (Jochen Roeder)  
 1 Ind. 02.9.15 "NSG ""Wagbachniederung"" (KA) (Christoph Randler)  
 3 Ind. \*mit Alessandra Basso 03.9.15 "Bühl, Nelkenstr. (RA)" (Martin Boschert)  
 12 Ind. \*Gemeinsam in Richtung SW ziehend 03.9.15 Sternenfels [6919\_3\_42n] (PF) (Tobias Lepp)

1 Ind. \*Hasst auf Kolkraben! 04.9.15 Hochkopf Süd (RA) (Jörg Klüber)  
 1 Ind. 06.9.15 Dossenheim-Zentrum [6518\_1\_21s] (Michael Wink)  
 4 Ind. \*ziehend nach SW 06.9.15 Dossenheim-Zentrum [6518\_1\_21s] (Michael Wink)  
 1 Ind. \*In Richtung S ziehend 06.9.15 Rauenberg [6718\_1\_13s] (HD) (Tobias Lepp)  
 1 Ind. \*Der Wespenbussard kam über den Kreuzelberg aus Richtung Osten und flog weiter über Schluttenbach und über den Scheuerberg in Richtung SW. 09.9.15 Ettlingen [7016\_3\_54s] (KA) (Bettina Haßler)  
 2 Zug. 11.9.15 "Hettingen,MOS" (P.u.G.Rückert)  
 1 Ind. 16.9.15 Malsch [7116\_1\_15s] (KA) (Meike Albert)  
 1 Ind. 20.9.15 Neuburgweier-West/Altrhein [70] (Gerd Schön)  
 1 Ind. \*FLY\_S 27.9.15 Malsch [7116\_1\_14n] (KA) (Meike Albert)  
 1 Ind. 29.9.15 Malsch [7116\_1\_14n] (KA) (Meike Albert)

#### **Kornweihe:**

2 Ind. 11.9.15 "NSG ""Tiefenbronner Seewiesen (Volker Saß)

#### **Wiesenweihe:**

1 Ind. 1x Weibchen 19.7.15 "NSG ""Unteres Heimental"" (MO (Elmar Werling)  
 1 Ind. 1x Weibchen 20.7.15 Rittersbach SO [6521\_3\_45s] (M (Elmar Werling)  
 1 Ind. 1x Weibchen 22.7.15 "NSG ""Unteres Heimental"" (MO (Elmar Werling)  
 1 Ind. 1x Weibchen 23.7.15 O.Schefflenz Zollst. [6521\_4\_4] (Elmar Werling)  
 1 Ind. \*1x Männchen adult\*Niedrig in Richtung SW ziehend 04.9.15 Rauenberg [6718\_1\_22n] (HD) (Tobias Lepp)

#### **Rohrweihe:**

1-4 Ind. 04.7.-30.9.15 "NSG ""Wagbachniederung"" (KA) viele Beobachter  
 1 Ind. 04.7.15 Karlsruhe [6916\_3\_34n] (KA\*) (Uli Kofler)  
 1 Ind. 12.7.15 "NSG ""Tiefenbronner Seewiesen (Volker Saß)  
 1 Ind. 24.7.15 Auwald NSG Riedwiesen (HD) (Günther Fehr)  
 1 Ind. 31.7.15 Tiefenbronn [7118\_4\_50s] (PF) (Volker Saß)  
 1 Ind. \*1x Weibchen 04.8.15 Tiefenbronn [7118\_4\_50s] (PF) (Volker Saß)  
 1 Ind. \*1x Männchen adult 05.8.15 Philippsburg [6816\_1\_04n] (KA) (Mare Haider)  
 1 Ind. \*1x Männchen adult\* Richtung NNO ziehend 08.8.15 Wiesloch [6618\_4\_56s] (HD) (Tobias Lepp)  
 1 Ind. 10.8.15 "Eberstadt,MOS" (P.u.G.Rückert)  
 1 Ind. \*1x Weibchen adult 10.8.15 "NSG ""Tiefenbronner Seewiesen (Volker Saß)  
 2 Ind. \*1x Männchen adult / 1x Männchen 17.8.15 Tiefenbronn [7118\_4\_50s] (PF) (Volker Saß)  
 1 Ind. 18.8.15 Tiefenbronn [7118\_4\_50s] (PF) (Volker Saß)  
 1 Ind. 19.8.15 Hockenheim [6616\_2\_30s] (HD) (Susanne Donat)  
 1 Ind. \*1x Weibchen adult 19.8.15 Tiefenbronn [7118\_4\_50s] (PF) (Volker Saß)  
 1 Zug. 21.8.15 "Walldürn NSG Lappen,MOS" (P.u.G.Rückert)  
 1 Ind. 25.8.15 "NSG ""Roßweiher"" (PF)" (Eberhard Körner)  
 1 Ind. \*1x Männchen 26.8.15 Hockenheim [6616\_2\_30s] (HD) (Susanne Donat)  
 1 Ind. \*1x 1. KJ / diesjährig\*In Richtung SW ziehend 29.8.15 "Wiesloch (Eichteich, Keitelbe (Tobias Lepp)  
 1 Ind. 30.8.15 "NSG ""Roßweiher"" (PF)" (Eberhard Körner)  
 1 Zug. 30.8.15 "Hainstadt,MOS" (P.u.G.Rückert)  
 1 Ind. 31.8.15 "NSG ""Steinbruch Leimen"" (HD) (Jochen Roeder)  
 3 Ind. \*ziehend SW 08.9.15 Friesenheimer Insel ZP (MA) (Matthias Feuersenger)  
 1 Ind. 1x weibchenfarbig 09.9.15 Gottersdorf O [6321\_4\_40s] (MO) (Angelika Krätzel)  
 1 Ind. \*1x Weibchen adult\*Zugvogelbeobachtung von 7:15-12:00. Mitbeobachter: M.Körner . 09.9.15 Knittlingen [6918\_4\_47s] (PF) (Jannik Stipp)  
 1 Ind. "@15768717\*1x weibchenfarbig 09.9.15 Waldkatzenbach N [6520\_1\_14s] (Max Schulz)  
 1 M 09.9.15 "Hainstadt,MOS" (P.u.G.Rückert)  
 1 Ind. \*1x Weibchen adult\*In Richtung SW ziehend 09.9.15 Wiesloch Ost [6718\_1\_04n] (HD) (Tobias Lepp)  
 1 Ind. \*tief fliegend 17.9.15 Neunkirchen Gerlauskl. [6620\_1] (Christiane Bernitt)  
 1 W 18.9.15 "Walldürn,MOS" (P.u.G.Rückert)  
 1 Ind. \*1x Männchen\*Richtung Süd 19.9.15 Kieferngrund/Hohe Wanne [7116\_] (Jochen Müller)  
 1 Ind. 1x weibchenfarbig 21.9.15 Waldkatzenbach S [6520\_1\_24n] (Max Schulz)  
 1 Ind. \*1x weibchenfarbig 24.9.15 Mannheim [6516\_2\_10s] (MA) (Andreas Hachenberg)



1 Ind. \*1x 1. KJ / diesjährig\*Zugvogelbeobachtung von 7:45-13:00. Mitbeobachter: E.Körner. 26.9.15 Bretten [6917\_4\_40n] (KA) (Jannik Stipp)  
 2 W 26.9.15 "Walldürn NSG Lappen,MOS" (P.u.G.Rückert)  
 1 Ind. \*1x weibchenfarbig\* Richtung W 27.9.15 Schlosspark Schwetzingen (HD) (Matthias Feuersenger)  
 1 Zug. 30.9.15 "Walldürn,MOS" (P.u.G.Rückert)

### Sperber: Durchzug im September!

**Sperber**  
 Jahreszeitliche Verteilung Summen

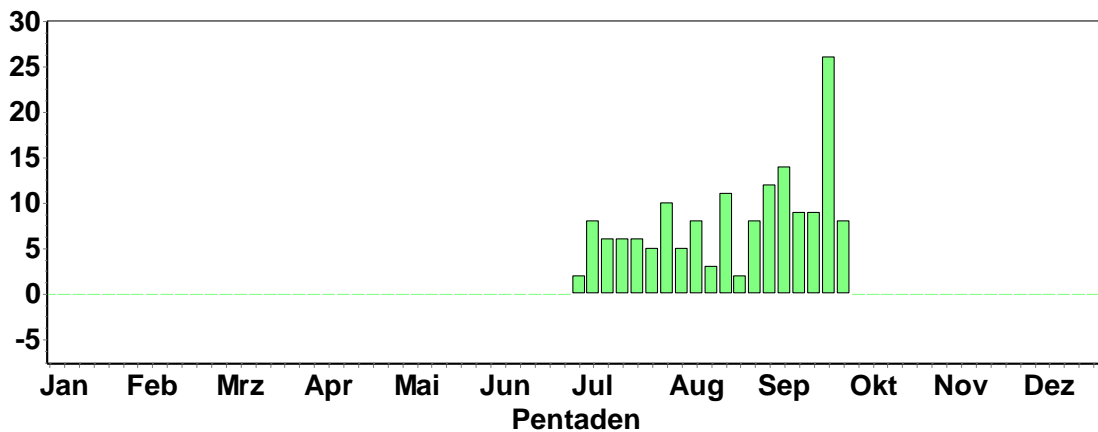

### Rotmilan: Auffälliger Durchzug im September

**Rotmilan**  
 Jahreszeitliche Verteilung Summen

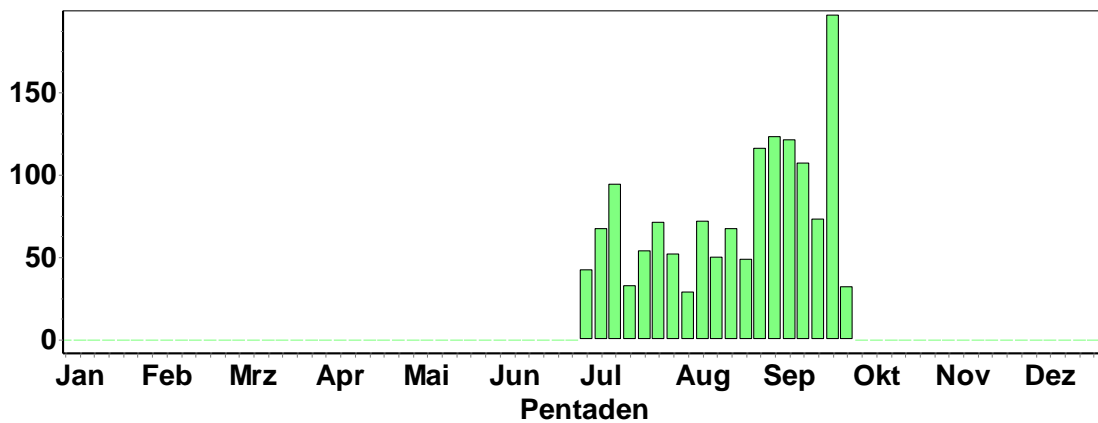

Rotmilan © F. Schrauth

**Schwarzmilan:**  
**Auffälliger Durchzug im September**

**Schwarzmilan**  
**Jahreszeitliche Verteilung Summen**

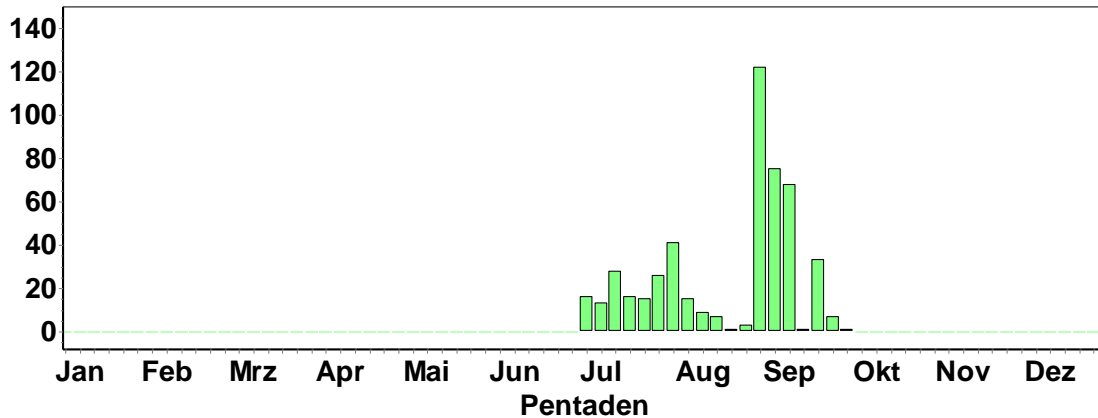

**Mäusebussard:**  
**Auffälliger Durchzug im September**

**Mäusebussard**  
**Jahreszeitliche Verteilung Summen**

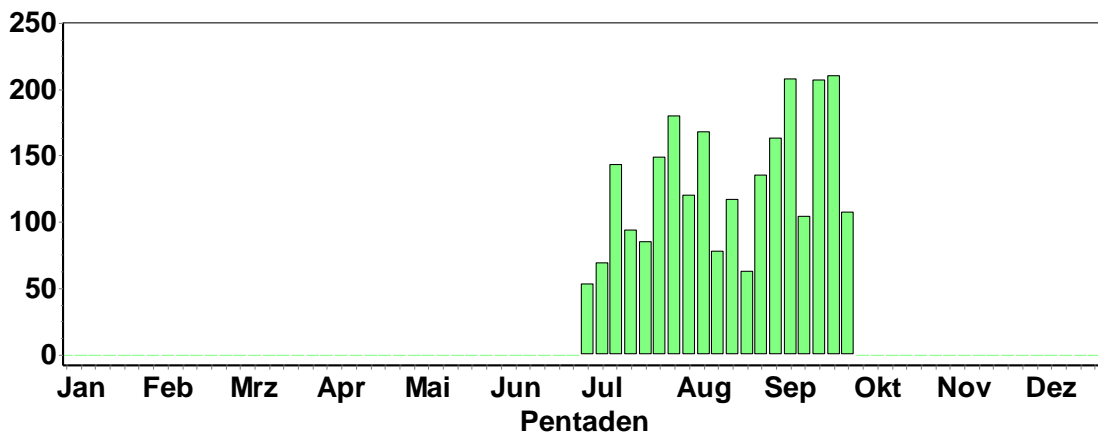

Nur >10 Ind.

- 20 Ind. 27.7.15 Baiertal-Schatzgrundhof [6718\_ (Gisela Krewing-Rambausek)
- 15 Ind. 13.8.15 Tiefenbronn [7118\_4\_50s] (PF) (Volker Saß)
- 10 Ind. 15.8.15 Wiesloch [6618\_4\_56s] (HD) (Gisela Krewing-Rambausek)
- 11 Ind. 20.8.15 Tiefenbronn [7118\_4\_50s] (PF) (Volker Saß)
- 10 Ind. 29.8.15 Sinsheim [6718\_2\_30n] (HD) (Klaus Hofmann)
- 12 Ind. \*Zugvogelbeobachtung von 7:15-12:00. Mitbeobachter: M.Körner . 1+2+2+3+4 09.9.15 Knittlingen [6918\_4\_47s] (PF) (Jannik Stipp)
- 12 Ind. 09.9.15 Knittlingen [6918\_4\_47s] (PF) (Mischa Körner)
- 10 Ind. \*gemeinsam kreisend 12.9.15 Heidelberg-Oberfeld [6517\_4\_38 (Jens Erik Dietrich)
- 10 Ind. 18.9.15 Katzentäl Ehem.Lehmgrube (MOS) (Frank Laier)
- 14 Ind. 18.9.15 "NSG ""Steinbruch Leimen"" (HD) (Jochen Roeder)
- 10 Ind. 18.9.15 Katzentäl Ehem.Lehmgrube (MOS) (Matthias T. Müller)
- [6917\_4\_40n] (KA) (Jannik Stipp)
- 17 Ind. \*verteilt auf den frisch gemähten Feldern nahrungssuchend. 30.9.15 Tiefenbronn [7118\_4\_50s] (PF) (Volker Saß)

**Merlin:**

1 Ind. 24.9.15 "Hettingen,MOS" (P.u.G.Rückert)

**Rotfußfalke:**

1 Ind. "@15779652 09.9.15 "NSG ""Steinbruch Leimen"" (HD (Jochen Roeder)

1 Ind. \*1x 1. KJ / diesjährig\*FLY\_W 28.9.15 "NSG ""Steinbruch Leimen"" (HD (Jochen Roeder)

**Baumfalke:**

4 Ind. \*fangen Junikäfer in der Abenddämmerung am Ortsrand von Ketsch 01.7.15 Ketsch [6617\_1\_12n] (HD) (Guido Waldmann)

1 Ind. 02.7.15 Brühl-Rohrhof N [6517\_3\_52n] ( (Christian Stohl)

1 Ind. \*versucht erfolglos Mauersegler zu jagen 09.7.15 "Bühl, Nelkenstr. (RA)" (Martin Boschert)

2 Ind. \*fangen Insekten in der Abenddämmerung 10.7.15 Ketsch [6617\_1\_12n] (HD) (Guido Waldmann)

2 Ind. 11.7.15 "Großer Hohlohsee ("NSG Hohlo (Ralf Schnelle)

1 Ind. 12.7.15 Bruchsal [6817\_1\_23n] (KA) (Eberhard Körner)

1 Ind. 12.7.15 NSG Riedwiesen (MA) (Harald Bott)

1 Ind. \*10:22 nach Nord fliegend 12.7.15 Eberbach Augstelgrund [6520\_1\_ (Max Schulz)

1 A1. 12.7.15 Waldkatzenbach N [6520\_1\_14s] (Sebastian Olschewski)

1 A1. \*zieht nach SO davon 12.7.15 Reisenbach Delle [6420\_4\_58n] (Volker Probst)

1 A1. \*erfolglose Jagd auf Rauchschnalben 12.7.15 Reisenbach [6420\_4\_58s] (MOS) (Volker Probst)

1 Ind. \*Schwalben jagend 14.7.15 Spessart [7016\_4\_56n] (KA) (Klaus Lechner)

1 Ind. \*Mauersegler jagend 15.7.15 "Altschweier, Sternenberg [721 (Marc Förschler)

1 Ind. 16.7.15 Neckarhausen Wertfeld (HD) (HD (Wolfgang Dreyer)

1 -2 Ind. 18.7.-26.9.15 "NSG ""Wagbachniederung"" (KA) (viele Beobachter)

2 Ind. 18.7.15 Bruchsal [6817\_1\_23n] (KA) (Klaus Lechner)

1 Ind. 18.7.15 Schwetzingen [6517\_3\_54n] (HD) (Sebastian Olschewski)

1 Ind. \*umherfliegend 18.7.15 Baiertal-Schatzgrundhof [6718\_ (Tobias Lepp)

1 Ind. 18.7.15 Wiesloch (Hägenich) [6718\_1\_13 (Tobias Lepp)

4 Ind. \*2x adulte / 2x Pulli / nicht-flügge\*Junge 20.7.15 Neckarhausen Wertfeld (HD) (HD (Friedrich Linhart)

1 Ind. 23.7.15 O.Schefflenz Hainbuchen [6521\_ (Elmar Werling)

1 Ind. \*jagt erfolglos Mauersegler 23.7.15 Heidelberg-Bergheim/Neuenheim[ (Jochen Roeder)

1 Ind. 25.7.15 LSG Schwetzingen Wiesen Nord ( (Alexander Stöhr)

1 Ind. \*Umherfliegend 25.7.15 Wiesloch [6618\_4\_56s] (HD) (Tobias Lepp)

1 Ind. \*Mitbeobachter: M. Körner 26.7.15 Bruchsal [6817\_1\_23n] (KA) (Eberhard Körner)

1 Ind. 27.7.15 Malsch [7016\_3\_52s] (KA) (Bettina Haßler)

1 Ind. 28.7.15 Ettlingen [7116\_1\_05s] (KA) (Sebastian Olschewski)

1 Ind. 29.7.15 "Steinfurt,TBB" (P.u.G.Rückert)

1 Ind. 30.7.15 Abgrabung Sulzbach (KA) (Bettina Haßler)

1 Ind. 30.7.15 Rittersb. Hasselberg [6521\_4\_4 (Elmar Werling)

1 Ind. 30.7.15 Bruchsal [6817\_1\_23n] (KA) (Jannik Stipp)

3 Ind. \*2x Pulli / nicht-flügge / 1x adult 31.7.15 Neckarhausen Wertfeld (HD) (HD (Friedrich Linhart)

1 Ind. 31.7.15 Ilvesheim [6517\_1\_15s] (HD) (Friedrich Linhart)

2 Ind. \*2x adulte\*Gemeinsam kreisend 02.8.15 Wiesloch [6618\_3\_45s] (HD) (Tobias Lepp)

1 Ind. 05.8.15 NSG Schwetzingen Wiesen Tongruben (Alexander Stöhr)

1 Ind. 05.8.15 Neckarhausen Wertfeld (HD) (HD (Wolfgang Dreyer)

1 Ind. \*1x 1. KJ / diesjährig 09.8.15 NSG Schwetzingenwiesen [6517\_ (Alexander Stöhr)

1 Ind. 09.8.15 Neckarhausen Wertfeld (HD) (HD (Klaus Hofmann)

1 Ind. 17.8.15 Strümpfelbr. SW [6520\_1\_25n] ( (Max Schulz)

1 Ind. 17.8.15 Eggenstein-Leopoldshafen [6916 (Uli Kofler)

1 Ind. 18.8.15 Edingen-Neckarhausen Schloßpar (Klaus Hofmann)

1 Ind. 20.8.15 "NSG ""Büchelberg"" (PF)" (Barbara Boysen)

1 Ind. 21.8.15 Schönbrunn [6519\_4\_46n] (HD) (Rainer Engelhardt)

1 Ind. "@15572394 24.8.15 Malsch [7116\_1\_13n] (KA) (Bettina Haßler)

1 Ind. \*1x adult\*Gegen 18:30 Uhr im Gebiet umherfliegend 28.8.15 Sinsheim [6718\_2\_19s] (HD) (Tobias Lepp)

1 A1. 29.8.15 Merchingen N [6523\_3\_51s] (MOS) (Martin Hochstein)

1 Ind. \*1x adult\*Umherfliegend (Unsicherer Zug) 29.8.15 "Wiesloch (Eichteich, Keitelbe (Tobias Lepp)

2 Ind. \*Insekten fangend 29.8.15 Mannheim [6517\_1\_14s] (MA) (Wolfgang Dreyer)

1 Ind. "@15646422 30.8.15 Baggersee Grauelsbaum West (RA (Jürgen Kläger)

2 Ind. \*kreisend. 30.8.15 Heidenbuckel Nord (RA) (Manfred Weber)  
 1 Ind. 31.8.15 Mannheim [6517\_1\_13s] (MA) (Wolfgang Dreyer)  
 1 Ind. 01.9.15 "Walldürn,MOS" (P.u.G.Rückert)  
 1 Ind. 03.9.15 Oberschefflenz NW [6521\_4\_47s] (Elmar Werling)  
 1 Ind. 03.9.15 "Walldürn NSG Lappen,MOS" (P.u.G.Rückert)  
 1 Ind. \*Umherfliegend 03.9.15 Sternenfels [6919\_3\_42n] (PF) (Tobias Lepp)  
 1 Ind. 04.9.15 "Walldürn,MOS" (P.u.G.Rückert)  
 1 Ind. \*In Richtung SW ziehend 04.9.15 Rauenberg [6718\_1\_22n] (HD) (Tobias Lepp)  
 1 Ind. 07.9.15 "Walldürn,MOS" (P.u.G.Rückert)  
 1 Ind. \*Niedrig in Richtung SW ziehend 09.9.15 Wiesloch Ost [6718\_1\_04n] (HD) (Tobias Lepp)  
 3 Ind. 10.9.15 "NSG ""Steinbruch Leimen"" (HD) (Jochen Roeder)  
 1 Ind. \*1x 1. KJ / diesjährig\*kurz über den alten Kleingärten außendeichs kreisend dann weiter nach SW 10.9.15 Friesenheimer Insel ZP (MA) (Matthias Feuersenger)  
 1 Ind. 12.9.15 Sinsheim [6719\_3\_53n] (HD) (Christoph Armbruster)  
 1 Ind. 14.9.15 Bruchsal [6817\_1\_23n] (KA) (Klaus Lechner)  
 1 Ind. 15.9.15 NSG Alter Flugplatz Karlsruhe (Steffen Tillmanns)  
 1 Ind. 18.9.15 "Hainstadt,MOS" (P.u.G.Rückert)  
 1 Ind. 19.9.15 Brühl-Rohrhof S [6517\_3\_52s] (Christian Stohl)  
 1 Ind. \*Jagte einem Trupp durchziehender Rauchschnalben erfolglos nach. 22.9.15 Karlsruhe [6916\_3\_53s] (KA\*) (Jörg Rathgeber)  
 1 Ind. 24.9.15 NSG Altneckar Heidelberg Wiebl (Kai Dworschak)  
 1 Ind. 27.9.15 Dallauer Tal O [6621\_1\_04s] (M) (Matthias T. Müller)

#### **Wanderfalke:**

1 Ind. 03.7.15 "NSG ""Steinbruch Leimen"" (HD) (Jochen Roeder)  
 2 Ind. \*1x Männchen / 1x Weibchen 04.7.15 Heidelberg Schloss (HD\*) (Michael Wink)  
 1 Ind. 05.7.15 Wiesloch [6618\_3\_45s] (HD) (Gisela Krewing-Rambausek)  
 3 Ind. \*kreisen rufend sehr hoch 05.7.15 Lichtental [7215\_4\_36n] (BAD) (Marianne Leis-Messer)  
 1 Ind. 08.7.15 Wiesloch [6618\_3\_45s] (HD) (Gisela Krewing-Rambausek)  
 2 Ind. 08.7.15 Heidelberg Schloss (HD\*) (Michael Wink)  
 1 Ind. 09.7.15 "NSG ""Steinbruch Leimen"" (HD) (Jochen Roeder)  
 2 Ind. 09.7.15 Schönbrunn [6519\_4\_36s] (HD) (Rainer Engelhardt)  
 1 Ind. \*Auf der Regenrinne des Wasserturms 12.7.15 Ladenburg [6517\_2\_17s] (HD) (Günther Fehr)  
 1 Ind. "@15094193 12.7.15 Industriehafen Mannheim (MA) (Wolfgang Dreyer)  
 1 Ind. 13.7.15 "NSG ""Steinbruch Leimen"" (HD) (Jochen Roeder)  
 1 Ind. 15.7.15 Dielheim [6718\_2\_06s] (HD) (Gisela Krewing-Rambausek)  
 2 Ind. "@15136035 16.7.15 Mannheim [6516\_2\_20n] (MA) (Kai Busemeyer)  
 1 Ind. \*1x Weibchen adult 19.7.15 Neckargemünd [6519\_3\_53n] (HD) (Andreas Quell)  
 1 Ind. 19.7.15 Heidelberg [6617\_2\_09n] (HD\*) (Jochen Roeder)  
 2 Ind. 19.7.15 Heidelberg-Bergheim/Neuenheim [Klaus Hofmann)  
 1 Ind. 20.7.15 Wiesloch [6618\_3\_45s] (HD) (Gisela Krewing-Rambausek)  
 1 Ind. 27.7.15 "NSG ""Steinbruch Leimen"" (HD) (Jochen Roeder)  
 1 Ind. 30.7.15 "NSG ""Steinbruch Leimen"" (HD) (Jochen Roeder)  
 1 Ind. "@15330380 02.8.15 "NSG ""Wagbachniederung"" (KA) (Helen Kaufmann)  
 1 Ind. 04.8.15 "NSG ""Wagbachniederung"" (KA) (Klaus Lechner)  
 1 Ind. 09.8.15 "Bühl, Nelkenstr. (RA)" (Martin Boschert)  
 1 Ind. \*1x Weibchen adult 10.8.15 Neckargemünd [6519\_3\_53n] (HD) (Andreas Quell)  
 1 Ind. 15.8.15 NSG Schwetzingen Wiesen Tongru (Alexander Stöhr)  
 1 Ind. "@15467045 15.8.15 Maulbronn [7018\_2\_06n] (PF) (Christoph Armbruster)  
 1 Ind. 17.8.15 Karlsruhe [6916\_1\_23s] (KA\*) (Uli Kofler)  
 1 Ind. 18.8.15 Brühl - Dammäcker [6517\_3\_51n] (Alexander Stöhr)  
 1 Ind. 18.8.15 "NSG ""Wagbachniederung"" (KA) (Eckehart Schmidt)  
 1 Ind. "@15552845 23.8.15 Heidelberg-Grenzhof [6517\_4\_46 (Klaus Hofmann)  
 1 Ind. "@15553347 23.8.15 Heidelberg-Grenzhof [6517\_4\_46 (Tobias Lepp)  
 1 Ind. \*1x adult 24.8.15 Heidelberg-Heidestücke [6517\_4 (Christoph Randler)  
 1 Ind. 26.8.15 Mannheim Feudenheim [6517\_1\_13 (Wolfgang Dreyer)  
 1 Ind. 27.8.15 Mannheim [6517\_1\_13s] (MA) (Wolfgang Dreyer)  
 1 Ind. 30.8.15 Knittlingen [6918\_3\_45n] (PF) (Eberhard Körner)

2 Ind. 31.8.15 "NSG ""Steinbruch Leimen"" (HD (Jochen Roeder)  
 1 Ind. \*1x 1. KJ / diesjährig 31.8.15 Mannheim [6516\_2\_08s] (MA) (Matthias Feuersenger)  
 1 Ind. \*1x Weibchen adult 03.9.15 Neckargemünd [6519\_3\_53n] (HD) (Andreas Quell)  
 1 Ind. \*jagend und ruhend (Enzaupark) 05.9.15 Pforzheim [7118\_1\_04n] (PF\*) (Stefan Bücken)  
 2 Ind. "@15728358 06.9.15 Heidelberg-Grenzhof [6517\_4\_46 (Klaus Hofmann)  
 1 Ind. 06.9.15 Dossenheim-Zentrum [6518\_1\_21s] (Michael Wink)  
 2 Ind. "@15728591 06.9.15 Heidelberg-Grenzhof [6517\_4\_46 (Tobias Lepp)  
 1 Ind. \*1x Weibchen adult 07.9.15 Neckargemünd [6519\_3\_53n] (HD) (Andreas Quell)  
 1 Ind. \*sitzt auf Kirchturmspitze 07.9.15 Hockenheim [6617\_3\_43s] (HD) (Thomas Fichtner)  
 1 Ind. \*1x 1. KJ / diesjährig\*Süd > Nord 12.9.15 "NSG ""Wagbachniederung"" (KA) (Christoph Armbruster)  
 1 Ind. 12.9.15 Auerb. Linserain [6521\_3\_55s] (Elmar Werling)  
 1 Ind. 12.9.15 Altrhein Bärensee (RA) (Klaus Lechner)  
 1 Ind. "@15821489 13.9.15 Heidelberg-Grenzhof [6517\_4\_46 (Klaus Hofmann)  
 1 Ind. "@15822796 13.9.15 Heidelberg-Grenzhof [6517\_4\_46 (Tobias Lepp)  
 1 Ind. \*1x Weibchen adult 14.9.15 Neckargemünd [6519\_3\_53n] (HD) (Andreas Quell)  
 1 Ind. \*1x 1. KJ / diesjährig\*Sitzt auf Mast der Hochspannungsleitung 15.9.15 Tiefenbronn [7118\_4\_59n] (PF) (Franz Rothenhäusler)  
 1 Ind. 15.9.15 NSG Alter Flugplatz Karlsruhe (Steffen Tillmanns)  
 1 Ind. 19.9.15 Dossenheim-Zentrum [6518\_1\_21s] (Michael Wink)  
 1 Ind. 20.9.15 Hockenheim [6617\_3\_44s] (HD) (Andrea Pfisterer)  
 1 Ind. 24.9.15 "NSG ""Wagbachniederung"" (KA) (Klaus Lechner)  
 1 Ind. \*1x Männchen adult 25.9.15 Neckargemünd [6519\_3\_53n] (HD) (Andreas Quell)  
 1 Ind. 26.9.15 "NSG ""Wagbachniederung"" (KA) (Werner Jansen)  
 1 Ind. \*1x adult\*kurz kreisend 27.9.15 Graben-Neudorf [6817\_3\_31s] (K (Christoph Armbruster)  
 1 Ind. \*Süd > Nord 27.9.15 Bruchsal Neuwiesen [6817\_1\_23s] (Christoph Armbruster)  
 1 Ind. 27.9.15 Hoher Ochsenkopf Ost/Beckerweg (Marianne Leis-Messer)  
 1 Ind. 28.9.15 "NSG ""Steinbruch Leimen"" (HD (Jochen Roeder)  
 1 Ind. \*Bereich Tennisplätze HTC 29.9.15 Heidelberg-Neuenheimer Feld [6 (Jochen Roeder)  
 1 Ind. \*1x Weibchen 1. KJ / diesjährig 29.9.15 Hoher Ochsenkopf Ost/Beckerweg (Marc Förschler)  
 1 Ind. 30.9.15 Bad Rotenfels [7115\_4\_59n] (RA (Jochen Müller)

#### **Wasserralle:**

1 Ind. 12.7.15 Bruchsal [6817\_1\_23n] (KA) (Eberhard Körner)  
 1-20 Ind 18.7.-27.9.15 "NSG ""Wagbachniederung"" (KA) (viele Beobachter)  
 2 Ind. 18.7.15 Bruchsal [6817\_1\_23n] (KA) (Klaus Lechner)  
 2 Ind. \*1x 1. KJ / diesjährig 19.7.15 Bruchsal [6817\_1\_23n] (KA) (Jannik Stipp)  
 1 Ind. \*rufend 22.7.15 NSG Schwetzingen Wiesen Tongru (Alexander Stöhr)  
 2 Ind. 24.7.15 NSG Riedwiesen (MA) (Alexander Stöhr)  
 1 Ind. 26.7.15 NSG Schwetzingen Wiesen Tongru (Alexander Stöhr)  
 1 Ind. 02.8.15 NSG Schwetzingen Wiesen Tongru (Alexander Stöhr)  
 4 Ind. \*1x adult / 3x 1. KJ / diesjährige\*sehr kleine gerade flügge Jungvögel. Sicher im Gebiet erbrütet. 06.8.15 NSG Schwetzingen Wiesen Tongru (Alexander Stöhr)  
 1 Ind. 06.8.15 "NSG ""Roßweiher"" (PF)" (Eberhard Körner)  
 1 Ind. 07.8.15 NSG Schwetzingen Wiesen Tongru (Alexander Stöhr)  
 1 Ind. \*1x 1. KJ / diesjährig 13.8.15 NSG Schwetzingen Wiesen Tongru (Alexander Stöhr)  
 1 Ind. \*1x 1. KJ / diesjährig 18.8.15 NSG Schwetzingen Wiesen Tongru (Alexander Stöhr)  
 1 Ind. 20.8.15 NSG Schwetzingen Wiesen Tongru (Alexander Stöhr)  
 20 Ind. \*Abends rufend 29.8.15 "NSG ""Wagbachniederung"" (KA) (Tobias Lepp)  
 1 Ind. \*Rufend 30.8.15 Kapellenbruch (HD) (Tobias Lepp)  
 1 Ind. 06.9.15 Bruchsal [6817\_1\_23n] (KA) (Eberhard Körner)  
 1 Ind. 08.9.15 "NSG ""Aalkistensee"" (PF)" (Gerold Vitzthum)  
 2 Ind. \*2x adulte 12.9.15 Rhein-km 329 Hügelsheim [7214\_] (Manuel Jansen)  
 2 Ind. 12.9.15 Rhein-km 329 Hügelsheim [7214\_] (Werner Jansen)  
 2 Ind. 14.9.15 Bruchsal [6817\_1\_23n] (KA) (Klaus Lechner)  
 1 Ind. 18.9.15 Altrheinzug Korbmachergründe (Jochen Lehmann)

#### **Wachtelkönig:**

1 Ind. "@15946845 22.9.15 Dettenheim [6816\_4\_36n] (KA) (Ralf Gramlich)



**Tüpfelsumpfhuhn:**

- 1 Ind. 06.8.15 NSG Schwetzingen Wiesen Tongru (Alexander Stöhr)
- 1 Ind. 07.8.15 NSG Schwetzingen Wiesen Tongru (Alexander Stöhr)
- 1 Ind. 20.8.15 NSG Schwetzingen Wiesen Tongru (Alexander Stöhr)

**Blässhuhn: nur > 50 Ind.**

- 50 Ind. 10.7.15 "NSG ""Wagbachniederung"" (KA) (Steffen Tillmanns)
- 63 Ind. \*noch 50 ad +13 dj 19.7.15 Altrhein Kleiner Bodensee (KA) (Uli Kofler)
- 77 Ind. 29.7.15 Altrhein Kleiner Bodensee (KA) (Steffen Tillmanns)
- 82 Ind. 01.8.15 "NSG ""Kohlplattenschlag"" (KA) (Steffen Tillmanns)
- 220 Ind. 13.8.15 Altrhein Kleiner Bodensee (KA) (Uli Kofler)
- 220 Ind. \*90 % ad 16.8.15 Karlsruhe [6916\_1\_12s] (KA\*) (Uli Kofler)
- 300 Ind. 13.9.15 Altrhein Kleiner Bodensee (KA) (Klaus Lechner)
- 50 Ind. 27.9.15 "NSG ""Kohlplattenschlag"" (KA) (Christoph Armbruster)
- 317 Ind. 28.9.15 Altrhein Kleiner Bodensee (KA) (Steffen Tillmanns)

**Austernfischer:**

- 1 Ind. 29.8.15 Rhein-km 349 [7015\_1\_22s] (RA) (Anton Firnkes)

**Kiebitz: nur > 10 Ind.**

- 40 Ind. 04.7.15 "NSG ""Wagbachniederung"" (KA) (Eberhard Körner)
- 63 Ind. 18.7.15 Bruchsal [6817\_1\_23n] (KA) (Klaus Lechner)
- 40 Ind. 19.7.15 Bruchsal [6817\_1\_23n] (KA) (Jannik Stipp)
- 12 Ind. \*Mitbeobachter: M. Körner 26.7.15 Bruchsal [6817\_1\_23n] (KA) (Eberhard Körner)
- 17 Ind. "@15821472 13.9.15 Heidelberg-Grenzhof [6517\_4\_46 (Klaus Hofmann)

**Flussregenpfeifer:**

- 6 Ind. 04.7.15 "NSG ""Wagbachniederung"" (KA) (Eberhard Körner)
- 2 Ind. 05.7.15 "Walldürn,MOS" (P.u.G.Rückert)
- 1 Ind. 10.7.15 Abgrabung Sandweier (BAD) (Jochen Müller)
- 2 Ind. 12.7.15 "NSG ""Wagbachniederung"" (KA) (Andreas Vogel)
- 2 Ind. 12.7.15 "Walldürn,MOS" (P.u.G.Rückert)
- 2 Ind. 18.7.15 "NSG ""Wagbachniederung"" (KA) (Axel Alpers)
- 4 Ind. 18.7.15 Bruchsal [6817\_1\_23n] (KA) (Klaus Lechner)
- 1 Ind. 19.7.15 "Walldürn,MOS" (P.u.G.Rückert)
- 3 Ind. \*1x adult / 2x 1. KJ / diesjährige 19.7.15 "NSG ""Wagbachniederung"" (KA) (Thomas Lang)
- 1 Ind. 24.7.15 Philippsburg [6816\_2\_06n] (KA) (Jochen Lehmann)
- 1 A1. 1x adult 29.7.15 Katzentäl Lehmgrube (MOS) (Frank Laier)
- 1 Ind. \*1x 1. KJ / diesjährig 01.8.15 Ooskanal/Eichtung [7215\_1\_01s] (Mare Haider)
- 5 Ind. 07.8.15 "NSG ""Wagbachniederung"" (KA) (Eberhard Körner)
- 5 Ind. \*2x adulte / 2x 1. KJ / diesjährige 07.8.15 "NSG ""Wagbachniederung"" (KA) (Jannik Stipp)
- 5 Ind. 07.8.15 "NSG ""Wagbachniederung"" (KA) (Mischa Körner)
- 1 Ind. 13.8.15 Bruchsal [6817\_1\_23n] (KA) (Jannik Stipp)
- 1 Ind. 15.8.15 Altrhein Illingen Nord (RA) (Jochen Müller)
- 1 Ind. 12.9.15 "NSG ""Wagbachniederung"" (KA) (Christoph Armbruster)

**Sandregenpfeifer:**

- 1-2 Ind. 10.-14.9.15 "NSG ""Wagbachniederung"" (KA) (Carsten Steinkamp et al.)
- 1 Ind. \*1x 1. KJ / diesjährig\*Schotterbank franz. Seite 13.9.15 "Au am Rhein, Rhein-km 351/Alt (Eberhard Flöter)

**Mornellregenpfeifer:**

- 1 Ind. "@15728361 06.9.15 Heidelberg-Grenzhof [6517\_4\_46 (Klaus Hofmann)
- 1 Ind. \*Gegen 8:00 Uhr mehrere diagnostische und deutlich hörbare Rufreihen eines Mornellregenpfeifers. Ausgiebige Nachsuche blieb leider erfolglos. Höchstwahrscheinlich durchziehendes oder 06.9.15 Heidelberg-Grenzhof [6517\_4\_46 (Tobias Lepp)
- 1 Ind. gegen 8:30 4 x typische Rufe eines nach W durchziehenden Vogels gehört. Vogel dabei leider nicht gesehen. 08.9.15 MA Kühunterhorst (MA) (Matthias Feuersenger)

**Regenbrachvogel:**

- 1 Ind. \*ruft mehrmals 07.7.15 Eggenstein-Leopoldshafen [6916 (Sebastian Olschewski)  
1 Ind. \*An 3c Nahrung suchend 01.9.15 "NSG ""Wagbachniederung"" (KA) (Tobias Lepp)

**Großer Brachvogel:**

- 1 Ind. 16.7.15 "Bödighheim,MOS" (H.Haber)  
1 Ind. \*hoch überfliegend (wahrscheinlich dz.) 17.8.15 LSG Schwetzingen Wiesen Nord ( (Alexander Stöhr)  
1 Ind. \*ziehend nach N 31.8.15 Friesenheimer Insel ZP (MA) (Matthias Feuersenger)  
1 Ind. \*Nierdig unter regelmäßigen Rufen in Richtung W überfliegend 01.9.15 Hockenheim [6617\_3\_55n] (HD) (Tobias Lepp)  
1 Ind. "@15728360 06.9.15 Heidelberg-Grenzhof [6517\_4\_46 (Klaus Hofmann, T. Lepp)

**Waldschnepfe:**

- 6 Ind. 02.7.15 Malsch [7116\_1\_23n] (KA) (Andreas Kaiser)  
1 Ind. 05.7.15 Stutensee [6916\_2\_08n] (KA) (Steffen Tillmanns)  
1 Ind. \*überflug bei spaziergang 06.7.15 Malsch [7116\_1\_23n] (KA) (Claudia Weinreuter)  
2 Ind. "@15436927 09.7.15 Malsch [7116\_1\_22n] (KA) (Marianne Krauss)

**Bekassine:**

- 4 Ind. \*überfliegend 18.7.15 "NSG ""Wagbachniederung"" (KA) (Axel Alpers)  
7 Ind. 18.7.15 Bruchsal [6817\_1\_23n] (KA) (Klaus Lechner)  
1 Ind. 19.7.15 "NSG ""Roßweiher"" (PF)" (Eberhard Körner)  
1 Ind. 22.7.15 "NSG ""Roßweiher"" (PF)" (Jürgen Blessing)  
2 Ind. 23.7.15 "NSG ""Wagbachniederung"" (KA) (Fabian Bindrich)  
1 Ind. 28.7.15 LSG Schwetzingen Wiesen Nord ( (Alexander Stöhr)  
1 Ind. 30.7.15 Karlsruhe [6915\_4\_58s] (KA\*) (Andreas Vogel)  
1 Ind. 05.8.15 "NSG ""Wagbachniederung"" (KA) (Jochen Theophil)  
1 Ind. 07.8.15 "NSG ""Wagbachniederung"" (KA) (Eberhard Körner)



© Fabian Schrauth

- 2 Ind. 08.8.15 "NSG ""Wagbachniederung"" (KA) (Bastian Mayer)  
1 Ind. 09.8.15 "NSG ""Wagbachniederung"" (KA) (Andreas Vogel)  
2 Ind. 10.8.15 Karlsruhe [6915\_4\_58s] (KA\*) (Andreas Vogel)  
9 Ind. 13.8.15 Bruchsal [6817\_1\_23n] (KA) (Jannik Stipp)  
6 Ind. \*5 + 1 14.8.15 Polder Kirschgartshausen (MA) (Wolfgang Dreyer)  
2 Ind. 15.8.15 Bruchsal [6817\_1\_23n] (KA) (Andreas Vogel)  
7 Ind. 15.8.15 Karlsruhe [6915\_4\_58s] (KA\*) (Andreas Vogel)  
1 Ind. 16.8.15 "NSG ""Wagbachniederung"" (KA) (Klaus Lechner)  
6 Ind. \*19:50 abziehend 18.8.15 "NSG ""Roßweiher"" (PF)" (Jürgen Blessing)  
1 Ind. \*Kommt gegen 8:45 Uhr hoch ins Gebiet eingeflogen und fällt dann in ein Zuckerrübenfeld ein 24.8.15 Sinsheim [6718\_2\_19s] (HD) (Tobias Lepp)  
2 Ind. 26.8.15 Karlsruhe [6915\_4\_58s] (KA\*) (Andreas Vogel)  
1 Ind. 27.8.15 Karlsruhe [6915\_4\_58s] (KA\*) (Andreas Vogel)  
1 Ind. 27.8.15 "NSG ""Wagbachniederung"" (KA) (Heinz Strunk)  
4 Ind. 29.8.15 Karlsruhe [6915\_4\_58s] (KA\*) (Andreas Vogel)  
4 Ind. 29.8.15 Bruchsal [6817\_1\_23n] (KA) (Eberhard Körner)  
2 Ind. 29.8.15 "NSG ""Wagbachniederung"" (KA) (Gerd Schön)  
16 Ind. \*An 3c rastend. Gegen 19:30 ziehen 9 Ind ab 29.8.15 "NSG ""Wagbachniederung"" (KA) (Tobias Lepp)  
1 Ind. 30.8.15 Waghäusel [6717\_1\_21s] (KA) (Karsten Kathol)  
4 Ind. 31.8.15 "NSG ""Wagbachniederung"" (KA) (Erwin Sefrin)

1 Ind. \*Am Leimbach rastend 01.9.15 Wiesloch [6618\_3\_51s] (HD) (Tobias Lepp)  
 3 Ind. 01.9.15 "NSG ""Wagbachniederung"" (KA) (Tobias Lepp)  
 3 Ind. 02.9.15 "NSG ""Wagbachniederung"" (KA) (Christoph Randler)  
 8 Ind. 03.9.15 "NSG ""Wagbachniederung"" (KA) (Martin Neub)  
 6 Ind. 05.9.15 "NSG ""Wagbachniederung"" (KA) (Gerd Schön)  
 4 Ind. 06.9.15 "NSG ""Wagbachniederung"" (KA) (Eberhard Körner)  
 5 Ind. 06.9.15 Bruchsal [6817\_1\_23n] (KA) (Eberhard Körner)  
 3 Ind. \*Murgrenaturierung 07.9.15 Kuppenheim/Oberndorf [7115\_4\_4] (Jochen Müller)  
 5 Ind. 07.9.15 "NSG ""Wagbachniederung"" (KA) (Jochen Wiegand)  
 3 Ind. 08.9.15 "NSG ""Wagbachniederung"" (KA) (Andrea Pfisterer)  
 1 Ind. \*Nahrungssuche auf Schlammfläche zwischen Vegetation und kleinen Wasserflächen 08.9.15 Rauenberg [6718\_1\_23n] (HD) (Tobias Lepp)  
 7 Ind. 10.9.15 "NSG ""Wagbachniederung"" (KA) (Fabian Schrauth)  
 1 Ind. 11.9.15 Altrhein Kleiner Bodensee (KA) (Steffen Tillmanns)  
 4 Ind. 12.9.15 "NSG ""Wagbachniederung"" (KA) (Christoph Armbruster)  
 3 Ind. 12.9.15 Rhein-km 329 Hügelsheim [7214\_] (Manuel Jansen)  
 2 Ind. 13.9.15 "NSG ""Wagbachniederung"" (KA) (Matthias Jurczyk)  
 10 Ind. \*Teilbegehung jährliche herbstliche vogelkundliche Führung NABU Heidelberg und NABU Mannheim  
 13.9.15 "NSG ""Wagbachniederung"" (KA) (Wolfgang Dreyer)  
 5 Ind. 14.9.15 "NSG ""Wagbachniederung"" (KA) (Elmar Ballstaedt)  
 10 Ind. 14.9.15 Bruchsal [6817\_1\_23n] (KA) (Klaus Lechner)  
 2 Ind. 16.9.15 Eggenstein-Leopoldshafen [6916] (Kerstin Treutner)  
 1 Ind. 18.9.15 Katzentäl Lehmgrube (MOS) (Frank Laier)  
 2 Ind. 19.9.15 "NSG ""Wagbachniederung"" (KA) (Gerd Schön)  
 1 Ind. 20.9.15 "NSG ""Wagbachniederung"" (KA) (Christian Stohl)  
 1 Ind. 20.9.15 Neptunsee (KA) (Christian Stohl)  
 1 Ind. 20.9.15 "NSG ""Wagbachniederung"" (KA) (Eberhard Körner)  
 1 Ind. 20.9.15 "Walldürn,MOS" (P.u.G.Rückert)  
 5 Ind. 21.9.15 "NSG ""Wagbachniederung"" (KA) (Günther Fehr)  
 1 Ind. 24.9.15 "NSG ""Wagbachniederung"" (KA) (Klaus Lechner)  
 2 Ind. 25.9.15 "NSG ""Wagbachniederung"" (KA) (Anton Firnkies)  
 2 Ind. 26.9.15 "NSG ""Wagbachniederung"" (KA) (Werner Jansen)  
 1 Ind. 27.9.15 Karlsruhe [6915\_4\_58s] (KA\*) (Andreas Vogel)  
 3 Ind. 27.9.15 "NSG ""Wagbachniederung"" (KA) (Christian Stohl)  
 8 Ind. \*Mitbeobachter: Christa Binder 27.9.15 "NSG ""Wagbachniederung"" (KA) (Jochen Fischer)

#### Flussuferläufer:

##### Flussuferläufer Jahreszeitliche Verteilung Summen

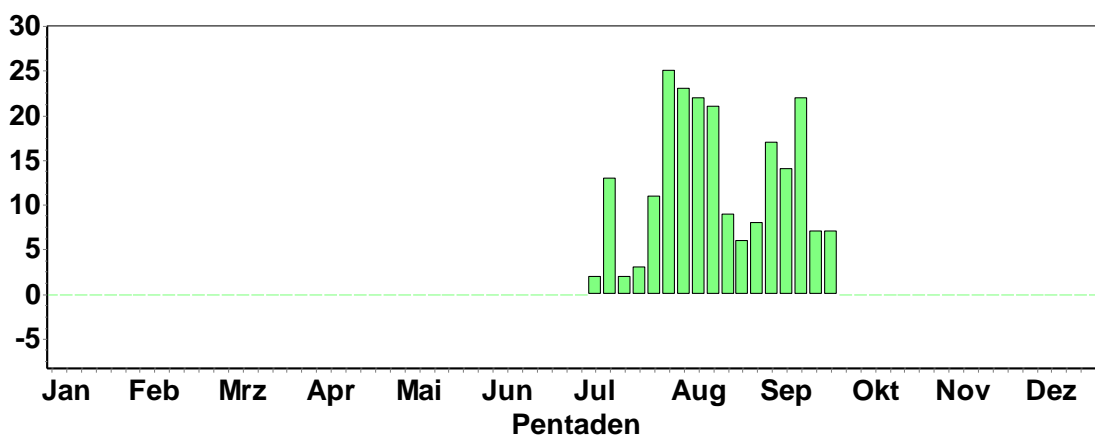



Flussuferläufer © K. Hofmann

#### Dunkler Wasserläufer:

- 1 Ind. 07.8.15 "NSG ""Wagbachniederung"" (KA) (Eberhard Körner)
- 1 Ind. \*1x 1. KJ / diesjährig 07.8.15 "NSG ""Wagbachniederung"" (KA) (Jannik Stipp)
- 1 Ind. 07.8.15 "NSG ""Wagbachniederung"" (KA) (Mischa Körner)
- 1 Ind. 08.8.15 "NSG ""Wagbachniederung"" (KA) (Bastian Mayer)
- 1 Ind. 26.8.15 Karlsruhe [6915\_4\_58s] (KA\*) (Andreas Vogel)
- 1 Ind. 27.8.15 Karlsruhe [6915\_4\_58s] (KA\*) (Andreas Vogel)
- 1 Ind. 29.8.15 Karlsruhe [6915\_4\_58s] (KA\*) (Andreas Vogel)
- 1 Ind. 31.8.15 "Hainstadt,MOS" (P.u.G.Rückert)
- 1 Ind. 06.9.15 Bruchsal [6817\_1\_23n] (KA) (Eberhard Körner)
- 1 Ind. "@15742430 07.9.15 NSG Altn Neckar Heidelberg Wiebl (Klaus Hofmann)
- 1 Ind. 10.9.15 "NSG ""Wagbachniederung"" (KA) (Carsten Steinkamp)
- 1 Ind. 12.9.15 "NSG ""Wagbachniederung"" (KA) (Christoph Armbruster)
- 2 Ind. \*Im See 3c 13.9.15 "NSG ""Wagbachniederung"" (KA) (Thomas Goelzer)
- 3 Ind. 14.9.15 Bruchsal [6817\_1\_23n] (KA) (Klaus Lechner)
- 1 Ind. 19.9.15 "NSG ""Wagbachniederung"" (KA) (Gerd Schön)
- 2 Ind. 20.9.15 "NSG ""Wagbachniederung"" (KA) (Christian Stohl)
- 1 Ind. \*am Bein verletzt 21.9.15 "NSG ""Wagbachniederung"" (KA) (Günther Fehr)
- 1 Ind. 24.9.15 "NSG ""Wagbachniederung"" (KA) (Klaus Lechner)

#### Rotschenkel:

- 1 Ind. 27.8.15 "NSG ""Wagbachniederung"" (KA) (Karsten Kathol)
- 1 Ind. 29.8.15 "NSG ""Wagbachniederung"" (KA) (Harald Bott)
- 1 Ind. 10.9.15 "NSG ""Wagbachniederung"" (KA) (Fabian Schrauth)
- 1 Ind. 14.9.15 Bruchsal [6817\_1\_23n] (KA) (Klaus Lechner)
- 1 Ind. 20.9.15 "NSG ""Wagbachniederung"" (KA) (Christian Stohl)

#### Grünschenkel:

- 1 Ind. 18.7.15 Bruchsal [6817\_1\_23n] (KA) (Klaus Lechner)
- 1 Ind. 02.8.15 "NSG ""Wagbachniederung"" (KA) (Benedikt Van Kampen)
- 1 Ind. 02.8.15 "NSG ""Wagbachniederung"" (KA) (Gregor Van Kampen)
- 4 Ind. 04.8.15 "NSG ""Wagbachniederung"" (KA) (Klaus Lechner)
- 4 Ind. 05.8.15 "NSG ""Wagbachniederung"" (KA) (Jochen Theophil)
- 2 Ind. 07.8.15 "NSG ""Wagbachniederung"" (KA) (Eberhard Körner)
- 1 Ind. 08.8.15 "NSG ""Wagbachniederung"" (KA) (Bastian Mayer)
- 1 Ind. \*überfliegend gegen 7.30 h 09.8.15 Anglersee ASV Eppelheim (HD) (Alexander Stöhr)
- 1 Ind. 09.8.15 "NSG ""Wagbachniederung"" (KA) (Christian Stohl)
- 3 Ind. 14.8.15 "Neuburgweier, Rhein-km 354/Al (Helmut Barié)
- 1 Ind. 16.8.15 Anglersee ASV Neckarau (HD) (Alexander Stöhr)
- 2 Ind. 18.8.15 Altrhein Bärensee (RA) (Klaus Lechner)
- 2 Ind. 22.8.15 NSG Altn Neckarschleife - Neckar (Wolfgang Dreyer)

- 1 Ind. 29.8.-2.9.15 "NSG ""Wagbachniederung"" (KA) (Harald Bott et al.)  
 1 Ind. \*Im Foto links: Flußuferläufer 12.9.15 "NSG ""Wagbachniederung"" (KA) (Christoph Armbruster)  
 1 Ind. 12.9.15 "NSG ""Wagbachniederung"" (KA) (Manfred Poltrock)  
 3 Ind. \*Teilbegehung jährliche herbstliche vogelkundliche Führung NABU Heidelberg und NABU Mannheim  
 13.9.15 "NSG ""Wagbachniederung"" (KA) (Wolfgang Dreyer)  
 2 Ind. 14.9.15 "NSG ""Wagbachniederung"" (KA) (Elmar Ballstaedt)  
 1 Ind. 21.9.15 Eggenstein-Leopoldshafen [6816 (Steffen Tillmanns)

#### Waldwasserläufer:

##### Waldwasserläufer Jahreszeitliche Verteilung Summen

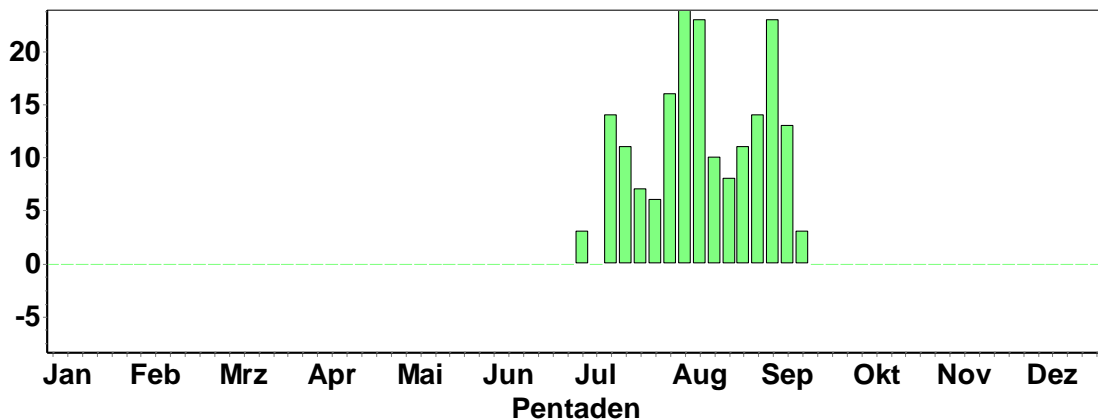

#### Bruchwasserläufer:

##### Bruchwasserläufer Jahreszeitliche Verteilung Summen

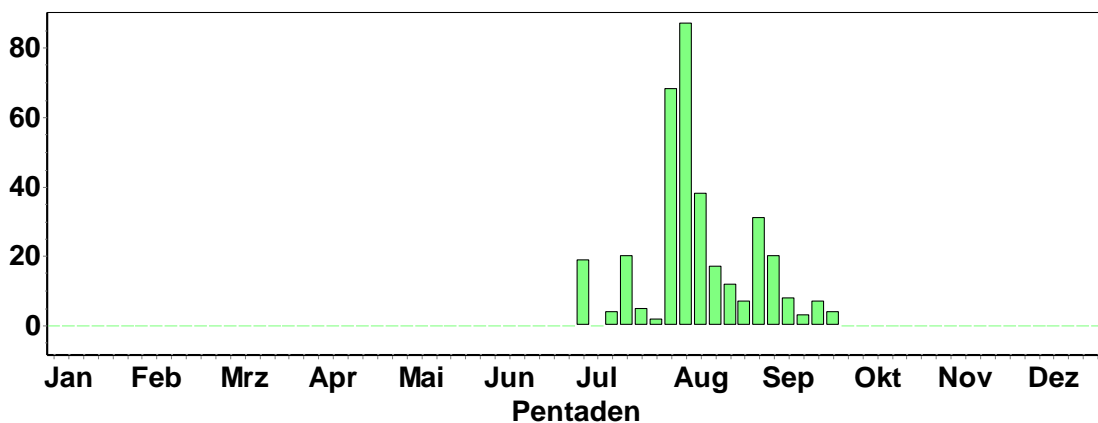

Nur > 10 Ind.

- 15 Ind. \*Um ca. 20:30 abziehend S 04.7.15 "NSG ""Wagbachniederung"" (KA) (Eberhard Körner)  
 13 Ind. 19.7.15 "NSG ""Wagbachniederung"" (KA) (Thomas Lang)  
 10 Ind. 02.8.15 Bruchsal [6817\_1\_23n] (KA) (Eberhard Körner)  
 17 Ind. 04.8.15 "NSG ""Wagbachniederung"" (KA) (Klaus Lechner)  
 13 Ind. 05.8.15 "NSG ""Wagbachniederung"" (KA) (Jochen Theophil)  
 13 Ind. 07.8.15 "NSG ""Wagbachniederung"" (KA) (Eberhard Körner)  
 15 Ind. 08.8.15 "NSG ""Wagbachniederung"" (KA) (Bastian Mayer)  
 11 Ind. 09.8.15 "NSG ""Wagbachniederung"" (KA) (Andreas Vogel)  
 10 Ind. 22.8.15 "NSG ""Wagbachniederung"" (KA) (Gerd Schön)  
 4 Ind. 31.8.15 "NSG ""Wagbachniederung"" (KA) (Erwin Seffrin)



**Kampfläufer:**

- 1-6 Ind. 04.7.-26.9.15 "NSG ""Wagbachniederung"" (KA) (viele Beobachter)  
1 Ind. 12.7.15 Bruchsal [6817\_1\_23n] (KA) (Eberhard Körner)

**Steinwälzer:**

- 1 dj. Erstnachweis für den NOK 29.8.15 "Hettingen,MOS" (P.u.G.Rückert)

**Knutt:**

- 1 Ind. "@15837938 13.9.15 "Au am Rhein, Rhein-km 351/Alt (Eberhard Flöter)

**Zwergstrandläufer:**

- 1 Ind. 05.8.15 "NSG ""Wagbachniederung"" (KA) (Jochen Theophil)  
1 Ind. 31.8.15 "NSG ""Wagbachniederung"" (KA) (Erwin Seffin)  
1 Ind. 01.9.15 "NSG ""Wagbachniederung"" (KA) (Tobias Lepp)  
1 Ind. 02.9.15 "NSG ""Wagbachniederung"" (KA) (Christoph Randler)  
1 Ind. \*1x 1. KJ / diesjährig 03.9.15 "NSG ""Wagbachniederung"" (KA) (Folke Damminger)

**Temminckstrandläufer:**

- 1 Ind. 15.8.15 NSG Schwetzingen Wiesen Tongru (Alexander Stöhr)

**Sichelstrandläufer:**

- 1 Ind. \*1x Männchen adult 18.7.15 Bruchsal [6817\_1\_23n] (KA) (Klaus Lechner)

**Alpenstrandläufer:**

- 1 Ind. \*1x adult 19.7.15 "NSG ""Wagbachniederung"" (KA) (Thomas Lang)  
1 Ind. 24.7.15 Philippsburg [6816\_2\_06n] (KA) (Jochen Lehmann)  
1 Ind. \*nur gehört 13.8.15 NSG Schwetzingen Wiesen Tongru (Alexander Stöhr)  
1 Ind. 13.8.15 Bruchsal [6817\_1\_23n] (KA) (Jannik Stipp)  
1 Ind. 15.8.15 Bruchsal [6817\_1\_23n] (KA) (Andreas Vogel)  
1 Ind. \*PK 15.8.15 Karlsruhe [6915\_4\_58s] (KA\*) (Andreas Vogel)  
2 Ind. 15.8.15 Bruchsal [6817\_1\_23n] (KA) (Klaus Lechner)  
3 Ind. \*Kommen gegen 19:30 ins Gebiet geflogen und versuchen an 3c zu rasten. Ziehend dann aber wieder weiter. 29.8.15 "NSG ""Wagbachniederung"" (KA) (Tobias Lepp)  
4 Ind. 10.9.15 "NSG ""Wagbachniederung"" (KA) (Fabian Schrauth)  
3 Ind. 13.9.15 "NSG ""Wagbachniederung"" (KA) (Matthias Jurczyk)  
4 Ind. 14.9.15 "NSG ""Wagbachniederung"" (KA) (Elmar Ballstaedt)  
3 Ind. 20.9.15 "NSG ""Wagbachniederung"" (KA) (Christian Stohl)  
1 Ind. 21.9.15 "NSG ""Wagbachniederung"" (KA) (Günther Fehr)  
3 Ind. 24.9.15 "NSG ""Wagbachniederung"" (KA) (Klaus Lechner)

**Zwergmöwe:**

- 3 Ind. \*3x 1. KJ / diesjährige\*ziehen gegen 8.45 h hoch Richtung Rhein ab 28.8.15 Anglersee ASV Neckarau (HD) (Alexander Stöhr)  
1 Ind. \*1x adult 15.9.15 NSG Altneckar Heidelberg Wiebl (Klaus Hofmann)

**Schwarzkopfmöwe:**

- 3 Ind. \*1x adult / 2x 1. KJ / diesjährige 05.8.15 "NSG ""Wagbachniederung"" (KA) (Jochen Theophil)  
1 Ind. \*1x 1. KJ / diesjährig 10.9.15 Hafen Mannheim (MA) (Matthias Feuersenger)  
1 Ind. \*1x 1. KJ / diesjährig 12.9.15 Hafen Mannheim (MA) (Matthias Feuersenger)  
1 Ind. \*1x 1. KJ / diesjährig 25.9.15 Hafen Mannheim (MA) (Matthias Feuersenger)

**Sturmmöwe:**

- 1 Ind. 20.9.15 Hafen Mannheim (MA) (Matthias Feuersenger)  
1 Ind. \*1x adult 22.9.15 Hafen Mannheim (MA) (Matthias Feuersenger)

**Silbermöwe:**

- 1 Ind. \*1x adult 10.8.15 Philippsburg [6716\_2\_26s] (KA) (Harro Müller)

## Lachmöwe: Auffälligst Durchzug im September

**Lachmöwe**  
**Jahreszeitliche Verteilung Summen**

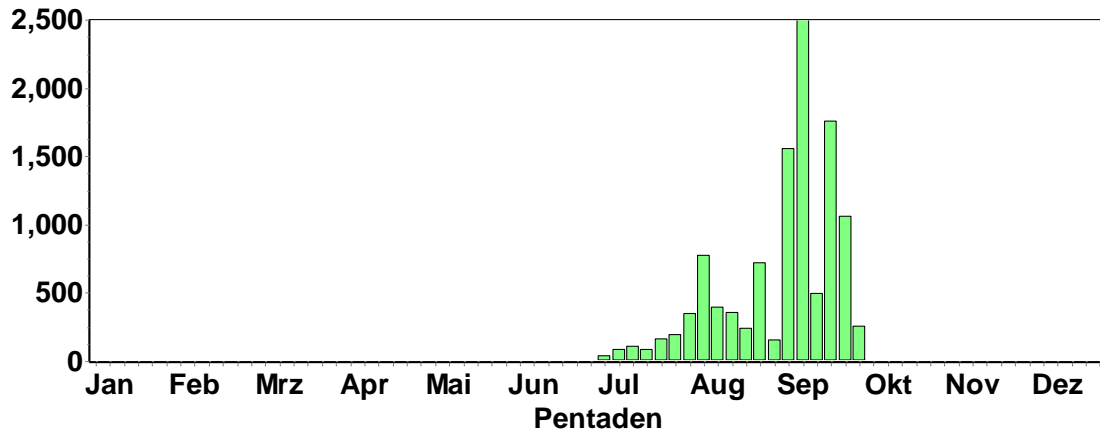

## Mittelmeermöwe:

**Mittelmeermöwe**  
**Jahreszeitliche Verteilung Summen**

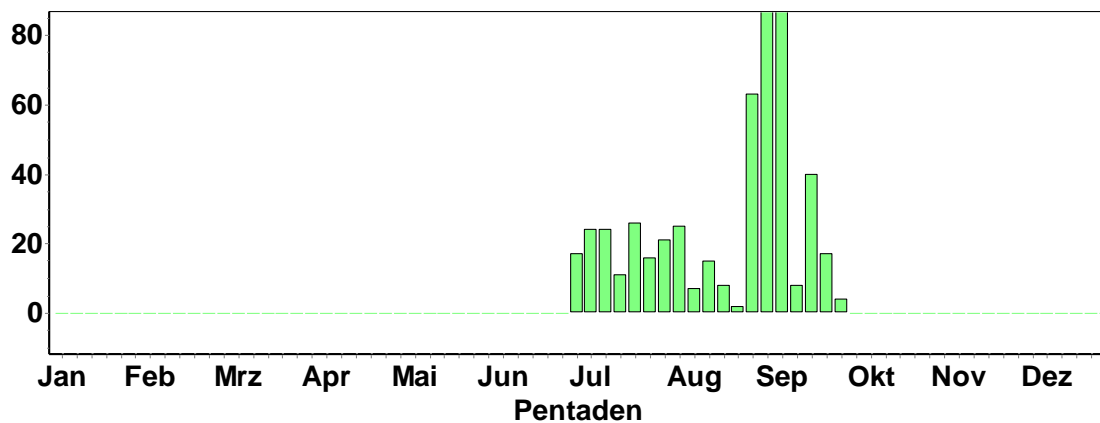

14 Ind. \*14x adulteNachts auf dem Kran am Südenende des Mühlauhafens ruhend. 06.8.15 Verbindungskanal Mannheim (MA) (Matthias Feuersenger)

12 Ind. \*2x 3. KJ / 3x 1. KJ / diesjährige / 7x adulte 31.8.15 Hafen Mannheim (MA) (Matthias Feuersenger)

15 Ind. \*5x 1. KJ / diesjährige / 3x 2. KJ / vorjährige / 7x adulte\*darunter gelb HJ03 aus Frankfurt 02.9.15 Hafen Mannheim (MA) (Matthias Feuersenger)

110 Ind. 06.9.15 Edingen-Neckarhausen [6517\_4\_4 (Susanne Donat)

80 Ind. 07.9.15 Edingen-Neckarhausen [6517\_4\_4 (Susanne Donat)

12 Ind. \*5x 1. KJ / diesjährige / 2x 2. KJ / vorjährige / 5x adulte 08.9.15 Hafen Mannheim (MA) (Matthias Feuersenger)

190 Ind. 08.9.15 Edingen-Neckarhausen [6517\_4\_4 (Susanne Donat)

21 Ind. "@15791414 10.9.15 Hafen Mannheim (MA) (Matthias Feuersenger)

80 Ind. 11.9.15 Edingen-Neckarhausen [6517\_4\_4 (Susanne Donat)

18 Ind. \*9x adulte / 7x 1. KJ / diesjährige / 2x 2. KJ / vorjährige 20.9.15 Hafen Mannheim (MA) (Matthias Feuersenger)

1 Ind. 20.9.15 Friesenheimer Insel ZP (MA) (Matthias Feuersenger)

15 Ind. \*7x adulte / 1x 2. KJ / vorjährig / 7x 1. KJ / diesjährige 22.9.15 Hafen Mannheim (MA) (Matthias Feuersenger)

12 Ind. \*10x adulte / 1x 2. KJ / vorjährig / 1x 1. KJ / diesjährig\*eine gelb beringt HJ03 aus Frankfurt 25.9.15 Hafen Mannheim (MA) (Matthias Feuersenger)

**Heringsmöwe:**

- 1 ad. 21.8.15 "Hainstadt,MOS" (P.u.G.Rückert)
- 1 Ind. \*1x adult 31.8.15 Hafen Mannheim (MA) (Matthias Feuersenger)
- 1 Ind. \*1x adult 02.9.15 Hafen Mannheim (MA) (Matthias Feuersenger)
- 2 Ind. \*2x adulte 08.9.15 Hafen Mannheim (MA) (Matthias Feuersenger)
- 1 Ind. \*1x adult 10.9.15 Hafen Mannheim (MA) (Matthias Feuersenger)
- 1 Ind. \*1x adult 20.9.15 Hafen Mannheim (MA) (Matthias Feuersenger)

**Trauerseeschwalbe:**

- 5 Ind. 19.8.15 "NSG ""Wagbachniederung"" (KA) (Stefan Bücken)
- 1 Ind. 20.8.15 "NSG ""Wagbachniederung"" (KA) (Folke Damminger)
- 1 Ind. 22.8.15 "NSG ""Wagbachniederung"" (KA) (Günther Fehr)
- 2 Ind. \*1x 1. KJ / diesjährig 20.-26.9.15 "NSG ""Wagbachniederung"" (KA) (Christian Stohl et al.)

**Flusseeeschwalbe:**

- 2 Ind. 02.7.15 Fermasee NSG Altrhein Neuburgw (Ralf Gramlich)
- 1 Ind. "@15011998 05.7.15 Baggersee Grauelsbaum West (RA (Jürgen Kläger)
- 2 Ind. 11.7.15 Karlsruhe [6915\_4\_58s] (KA\*) (Andreas Vogel)
- 1 Ind. 11.7.15 Abgrabung Leopoldshafen (KA) (Peter Maurer)
- 2 Ind. 12.7.15 "NSG ""Altrhein Maxau"" (KA\*)" (Andreas Vogel)
- 1 Ind. \*1x adult 18.7.15 "NSG ""Wagbachniederung"" (KA) (Axel Alpers)
- 3 Ind. 20.7.15 Erlichsee (Südteil) (KA) (Axel Alpers)
- 22 Ind. \*8x 1. KJ / diesjährige 22.7.15 Altrhein Illingen Nord (RA) (Klaus Lechner)
- 13 Ind. 22.7.15 "Steinmauern, Gäns-Rhein/Altrh (Klaus Lechner)
- 2 Ind. 30.7.15 Karlsruhe [6915\_4\_58s] (KA\*) (Andreas Vogel)
- 3 Ind. \*Am Kühlwasserauslass des AKW! 31.7.15 Philippsburg [6716\_2\_27s] (KA) (Erwin Sefrin)
- 2 Ind. 01.8.15 Karlsruhe [6915\_4\_58s] (KA\*) (Andreas Vogel)
- 3 Ind. \*2x adulte / 1x 1. KJ / diesjährig 10.8.15 Philippsburg [6716\_2\_26s] (KA) (Harro Müller)
- 1 Ind. 17.8.15 Oberhausen-Rheinhausen [6716\_2 (Erwin Sefrin)
- 3 Ind. 18.8.15 Abgrabung Bärensee (RA) (Klaus Lechner)
- 1 Ind. 20.8.15 Karlsruhe [6915\_4\_49s] (KA\*) (Jannik Stipp)

**Turteltaube: ab 1.8.**

- 1 Ind. 02.8.15 "Hainstadt,MOS" (P.u.G.Rückert)
- 1 Ind. \*Auf Viehweide nach Nahrung suchend 02.8.15 Wiesloch [6618\_3\_45s] (HD) (Tobias Lepp)
- 1 A2. 05.8.15 Waldmühlb. Salpeter. [6621\_2\_2 (Martin Hochstein)
- 1 Ind. 05.8.15 "Hainstadt,MOS" (P.u.G.Rückert)
- 1 Ind. 06.8.15 Abgrabung Wehrbruch Büchet Ost (Michael Post)
- 1 Ind. 07.8.15 Knittlingen [6918\_4\_36n] (PF) (Eberhard Körner)
- 1 Ind. "@15384290 08.8.15 NSG Altn Neckar Heidelberg Wiebl (Klaus Hofmann)
- 5 Ind. 08.8.15 "Hainstadt,MOS" (P.u.G.Rückert)
- 1 Ind. 08.8.15 "NSG ""Unterer Neckar: Wörthel (Wolfgang Dreyer)
- 8 Ind. 09.8.15 "Hainstadt,MOS" (P.u.G.Rückert)
- 2 Ind. 11.8.15 Stutensee [6816\_4\_49s] (KA) (Jochen Lehmann)
- 2 Ind. 11.8.15 "Hainstadt,MOS" (P.u.G.Rückert)
- 2 Ind. 12.8.15 "Walldürn NSG Lappen,MOS" (P.u.G.Rückert)
- 2 Ind. 13.8.15 "NSG ""Wagbachniederung"" (KA) (Elmar Ballstaedt)
- 2 Ind. 14.8.15 "Hainstadt,MOS" (P.u.G.Rückert)
- 3 Ind. 15.8.15 Waghäusel [6717\_1\_21s] (KA) (Simone Kühnreich)
- 3 Ind. 18.8.15 "NSG ""Wagbachniederung"" (KA) (Eckehart Schmidt)
- 3 Ind. 19.8.15 Rittersbach SO [6521\_3\_45s] (M (Elmar Werling)
- 1 Ind. 19.8.15 "NSG ""Wagbachniederung"" (KA) (Stefan Bücken)
- 2 Ind. 21.8.15 Schwarzacher Hof O [6619\_2\_20n (Rainer Engelhardt)
- 1 Ind. 22.8.15 "NSG ""Wagbachniederung"" (KA) (Günther Fehr)
- 1 Ind. 22.8.15 "Walldürn,MOS" (P.u.G.Rückert)
- 2 Ind. \*Gemeinsam auf kürzlich umgebrochenem Feld nach Nahrung suchend. Rastende Durchzügler? 24.8.15 Sinsheim [6718\_2\_19s] (HD) (Tobias Lepp)
- 1 Ind. \*Auf Acker rastend 29.8.15 "Wiesloch (Eichteich, Keitelbe (Tobias Lepp)

1 Ind. \*Abends umherfliegend 29.8.15 "NSG ""Wagbachniederung"" (KA) (Tobias Lepp)  
 4 Ind. 30.8.15 "Walldürn,MOS" (P.u.G.Rückert)  
 5 Ind. 31.8.15 "Walldürn,MOS" (P.u.G.Rückert)  
 5 Ind. \*auf Stromleitung 01.9.15 "NSG ""Unteres Heimental"" (MO (Frank Laier)

#### Hohltaube:

##### Durchzug im August/September

**Hohltaube**  
**Jahreszeitliche Verteilung Summen**

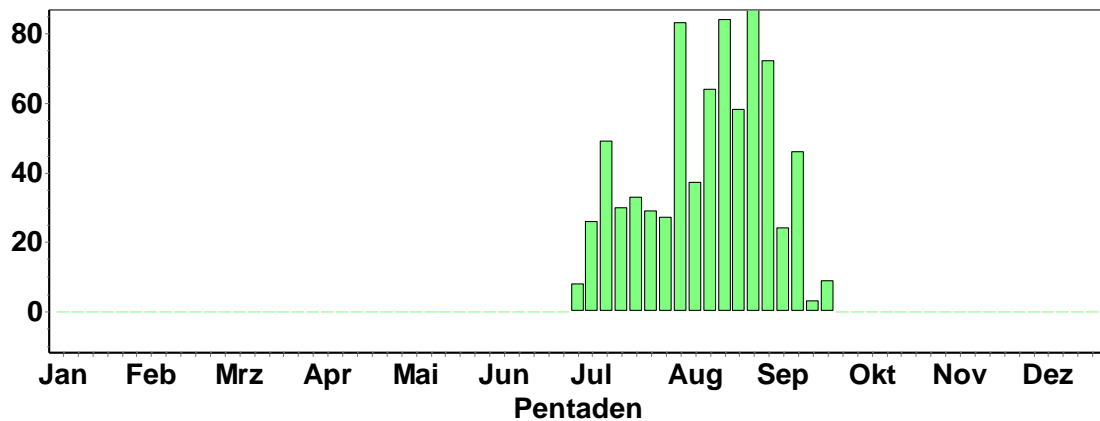

#### Ringeltaube:

**Ringeltaube**  
**Jahreszeitliche Verteilung Summen**

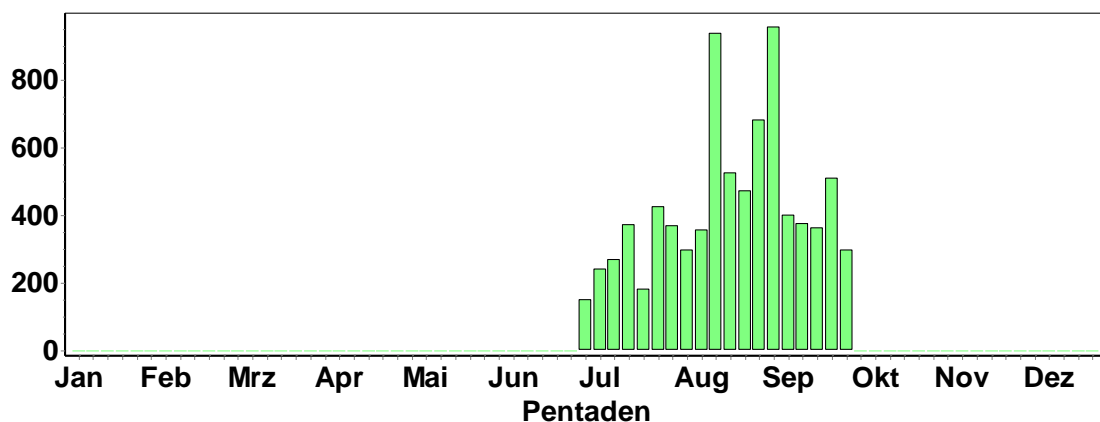

#### Halsbandsittich: nur > 50 Ind

100 Ind. 02.7.15 Heidelberg-Wieblingen [6517\_4 (Klaus Hofmann)  
 400 Ind. \*1 h lang 20:30-21:30 Uhr Flug zum Schlafplatz 05.7.15 NSG Altneckar Heidelberg Wiebl (Klaus Hofmann)  
 100 Ind. 06.7.15 Heidelberg-Wieblingen [6517\_4 (Klaus Hofmann)  
 50 Ind. 12.7.15 Heidelberg-Wieblingen [6517\_4 (Klaus Hofmann)  
 100 Ind. "@15140096 17.7.15 Heidelberg-Wieblingen [6517\_4 (Klaus Hofmann)  
 50 Ind. 19.7.15 Heidelberg Bahnstadt (HD) (HD\* (Klaus Hofmann)  
 100 Ind. 23.7.15 Heidelberg-Wieblingen [6517\_4 (Klaus Hofmann)  
 200 Ind. 26.7.15 Heidelberg-Wieblingen [6517\_4 (Klaus Hofmann)  
 50 Ind. 26.7.15 Heidelberg-Bergheim/Neuenheim[ (Klaus Hofmann)  
 100 Ind. 28.7.15 Heidelberg-Wieblingen [6517\_4 (Klaus Hofmann)  
 100 Ind. 03.8.15 Heidelberg-Wieblingen [6517\_4 (Klaus Hofmann)  
 100 Ind. 08.8.15 Heidelberg-Wieblingen [6517\_4 (Klaus Hofmann)

200 Ind. 08.8.15 Heidelberg Bahnstadt (HD) (HD\* (Klaus Hofmann)  
 200 Ind. 09.8.15 Heidelberg-Wieblingen [6517\_4 (Klaus Hofmann)  
 100 Ind. 11.8.15 Heidelberg-Bergheim/Neuenheim[ (Klaus Hofmann)  
 100 Ind. 14.8.15 Heidelberg-Wieblingen [6517\_4 (Klaus Hofmann)  
 50 Ind. 14.8.15 Heidelberg-Bergheim/Neuenheim[ (Klaus Hofmann)  
 40 Ind. \*flüchten wegen Sperber 18.8.15 Mannheim [6517\_1\_13s] (MA) (Wolfgang Dreyer)  
 32 Ind. \*flogen gegen 20.00 mehrfach zwischen hohen Bäumen hin und her 21.8.15 Luisenpark (MA) (Arnulf Weingardt)  
 100 Ind. 24.8.15 Heidelberg-Pfaffengrund (N) [6 (Klaus Hofmann)  
 300 Ind. "@15620215 28.8.15 Heidelberg-Bergheim/Neuenheim[ (Klaus Hofmann)  
 100 Ind. 05.9.15 Heidelberg-Wieblingen [6517\_4 (Klaus Hofmann)  
 150 Ind. 08.9.15 Heidelberg-Wieblingen [6517\_4 (Klaus Hofmann)  
 50 Ind. 12.9.15 Heidelberg Zoo (HD\*) (Klaus Hofmann)  
 65 Ind. 13.9.15 Luisenpark (MA) (Harald Bott)  
 300 Ind. 13.9.15 Heidelberg-Bergheim/Neuenheim[ (Klaus Hofmann)  
 300 Ind. 16.9.15 Heidelberg-Bergheim/Neuenheim[ (Klaus Hofmann)  
 100 Ind. 24.9.15 Heidelberg-Bergheim/Neuenheim[ (Klaus Hofmann)  
 100 Ind. 28.9.15 Heidelberg-Wieblingen [6517\_4 (Klaus Hofmann)

#### **Kuckuck:**

1 Ind. \*1x Pullus / nicht-flügge\* wird von Teichrohrsänger gefüttert Beobachter und Fotograf Dr. Gerhard Riet-schel 15.7.15 Rheinauer See (MA) (Wolfgang Dreyer)  
 1 Ind. "@15186190 20.7.15 "NSG ""Wagbachniederung"" (KA) (Axel Alpers)  
 1 Ind. 28.7.15 "NSG ""Wagbachniederung"" (KA) (Joachim Schwane)  
 1 Ind. 09.8.15 "Walldürn,MOS" (P.u.G.Rückert)  
 1 Ind. \*1x 1. KJ / diesjährig 18.8.15 Karlsruhe [6915\_4\_58s] (KA\*) (Andreas Vogel)  
 1 Ind. 21.8.15 Grobbachhof [7315\_1\_05n] (BAD) (Angelika Göser)  
 1 Ind. 29.8.15 Luisenpark (MA) (Klaus Herden)  
 1 Ind. \*Umherfliegend 30.8.15 Kapellenbruch (HD) (Tobias Lepp)

#### **Schleiereule:**

2 Ind. \*Mitteilung Rüdiger Grau und Frank Sepold 02.7.15 Karlsruhe [6916\_1\_23s] (KA\*) (Klaus Lechner)  
 1 Ind. 03.7.15 Spessart [7016\_4\_56n] (KA) (Klaus Lechner)  
 2 Ind. 04.7.15 Spessart [7016\_4\_56n] (KA) (Klaus Lechner)  
 1 A1. \*Rufe gegen 2.30 Uhr. 04.7.15 Merchi. Riegelberg [6622\_2\_10n (Martin Hochstein)  
 2 Ind. 05.7.15 Spessart [7016\_4\_56n] (KA) (Klaus Lechner)  
 2 Ind. 06.7.15 Eggenstein-Leopoldshafen [6916 (Steffen Tillmanns)  
 1 Ind. 10.7.15 Ladenburg-Neubotzheim [6517\_2\_ (Klaus Hofmann)  
 1 Ind. 10.7.15 Spessart [7016\_4\_56n] (KA) (Klaus Lechner)  
 1 Ind. 16.7.15 Spessart [7016\_4\_56n] (KA) (Klaus Lechner)  
 2 Ind. 28.7.15 Spessart [7016\_4\_56n] (KA) (Klaus Lechner)  
 1 Ind. \*am Abendhimmel 30.7.15 Waldmühlbach W [6621\_2\_27n] (M (Jochen Lutz)  
 1 Ind. 07.8.15 Spessart [7016\_4\_56n] (KA) (Klaus Lechner)  
 1 Ind. 08.8.15 Spessart [7016\_4\_56n] (KA) (Klaus Lechner)  
 2 Ind. 11.8.15 Ladenburg-Neubotzheim [6517\_2\_ (Klaus Hofmann)  
 1 Ind. 11.8.15 Spessart [7016\_4\_56n] (KA) (Klaus Lechner)  
 1 Ind. 11.8.15 Sinsheim [6719\_4\_46s] (HD) (Matthias Hummel)  
 2 Ind. 12.8.15 Spessart [7016\_4\_56n] (KA) (Klaus Lechner)  
 5 Ind. \*5x Pulli / nicht-flügge 13.8.15 Karlsbad [7016\_4\_40s] (KA) (Andreas Vogel)  
 7 Ind. \*2x adulte / 5x Pulli / nicht-flügge 13.8.15 Karlsbad [7016\_4\_40s] (KA) (Klaus Lechner)  
 1 Ind. \*Federfund 14.8.15 Polder Kirschgartshausen (MA) (Wolfgang Dreyer)  
 1 Ind. 17.8.15 Ettlingen [7016\_3\_35n] (KA) (Klaus Lechner)  
 7 Ind. \*2x adulte / 5x Pulli / nicht-flügge\* Mitteilung Rüdiger Grau 17.8.15 Linkenheim-Hochstetten [6816\_3 (Klaus Lechner)  
 1 Ind. \*Uhurupfung 04.9.15 Vollmersd. Hi.wald [6322\_3\_34n (Volkhard Bauer)  
 4 Ind. \*1x adult / 3x Pulli / nicht-flügge 08.9.15 Spessart [7016\_4\_56n] (KA) (Klaus Lechner)  
 1 Ind. "@15774037 08.9.15 Keltern [7017\_3\_55s] (PF) (Sabine Nonnenmann)



7 Ind. \*1x Pullus / nicht-flügge / 1x adult / 5x 1. KJ / diesjährige\* Mitteilung Rüdiger Grau / Frank Sepold 22.9.15  
 Linkenheim-Hochstetten [6816\_3 (Klaus Lechner)  
 4 Ind. \*1x adult / 3x Pulli / nicht-flügge 26.9.15 Spessart [7016\_4\_56n] (KA) (Klaus Lechner)

#### **Steinkauz: diverse geschützte Meldungen**

1 Ind. 04.7.15 Heidelberg-Oberfeld [6517\_4\_38 (Friedrich Linhart)  
 2 Ind. 09.7.15 Heidelberg-Oberfeld [6517\_4\_38 (Friedrich Linhart)  
 2 Ind. 14.7.15 Heidelberg-Oberfeld [6517\_4\_38 (Friedrich Linhart)  
 1 Ind. 20.7.15 Heidelberg-Oberfeld [6517\_4\_38 (Friedrich Linhart)  
 18.8.15 Edingen-Neckarhausen Schloßpark (Klaus Hofmann)  
 1 Ind. \*rufend 01.9.15 Oberderdingen [6918\_4\_37n] (KA) (Eberhard Körner)  
 1 Ind. 02.9.15 Dossenheim Weinberge (HD) (Michael Wink)



© B. Steiner



© K. Hofmann

#### **Sperlingskauz:**

1 Ind. \*Herbstgesang 5:30 Uhr 03.8.15 Kieferngrund/Hohe Wanne [7116\_ (Jochen Müller)  
 1 Ind. \*ruft ab 5:10 Uhr 03.8.15 Tobelbachtal [7315\_2\_26s] (RA) (Marianne Leis-Messer)  
 1 Ind. \*ruft um 5:20 Uhr nur kurz 07.8.15 Riesenkopf (RA) (Marianne Leis-Messer)  
 1 Ind. 26.8.15 Mittelfeldhütte (BAD) (Marianne Leis-Messer)  
 1 Ind. 03.9.15 "Raumünzach, Steinbruch Schnei (Madeleine Ehinger)  
 1 Ind. 27.9.15 Hoher Ochsenkopf Nord/Beckerwe (Matthias Schleuning)

#### **Waldohreule:**

3 Ind. 1x adult / 2x 1. KJ / diesjährige 01.7.15 Katzentäl Lehmgrube (MOS) (Frank Laier)  
 4 Ind. \*2x adulte / 2x 1. KJ / diesjährige 01.7.15 Spessart [7016\_4\_56n] (KA) (Klaus Lechner)  
 1 Ind. 02.7.15 Mannheim [6416\_4\_37s] (MA) (Dieter Ebert)  
 3 Ind. \*1x 1. KJ / diesjährig 02.7.15 Spessart [7016\_4\_56n] (KA) (Klaus Lechner)  
 1 Ind. \*gegen 4 Uhr rufend im Garten 03.7.15 Mannheim [6416\_4\_37s] (MA) (Dieter Ebert)  
 2 Ind. \*2x 1. KJ / diesjährige 04.7.15 Spessart [7016\_4\_56n] (KA) (Klaus Lechner)  
 1 Ind. 05.7.15 Mannheim [6416\_4\_37s] (MA) (Dieter Ebert)

2 C12. \*Ästlinge rufend gegen 22.00 Uhr an mehreren Orten. 08.7.15 Merchingen N [6523\_3\_51s] (MOS (Martin Hochstein))

1 Ind. 11.7.15 Mannheim [6416\_4\_37s] (MA) (Dieter Ebert)

1 Ind. 18.7.15 Heidelberg-Wieblingen [6517\_4] (Klaus Hofmann)

4 Ind. \*2x adulte / 2x Pulli / nicht-flügge 20.7.15 Karlsruhe [6916\_3\_42n] (KA\*) (Klaus Lechner)

3 Ind. \*Bettelrufe 25.7.15 Völkersbach [7116\_1\_14s] (KA) (Claudia Weinreuter)

3 Ind. \*3x 1. KJ / diesjährige\*Bettelrufe 25.7.15 Völkersbach [7116\_1\_14s] (KA) (Meike Albert)

1 Ind. 30.7.15 U.Schefflenz Mosb.Weg [6621\_1\_] (Frank Laier)

1 Ind. 15.8.15 Ettlingen [7016\_3\_53n] (KA) (Klaus Lechner)

1 Ind. 19.8.15 Brühl - Dammäcker [6517\_3\_51n] (Alexander Stöhr)

2 Ind. 17.9.15 M.Schefflenz Hohenweiden (MOS) (Frank Laier)

1 Ind. 27.9.15 Herrenwies (RA) (Matthias Schleuning)

#### **Uhu: diverse geschützte Meldungen von bekannten Plätzen**

##### **Ziegenmelker:**

1 Ind. 01.7.15 Linkenheim-Hochstetten [6816\_4] (Jochen Lehmann)

1 Ind. 01.7.15 Stutensee [6916\_2\_07n] (KA) (Jochen Lehmann)

1 Ind. 01.7.15 Stutensee [6916\_2\_08n] (KA) (Jochen Lehmann)

3 Ind. 05.7.15 Stutensee [6916\_2\_08n] (KA) (Steffen Tillmanns)

1 Ind. 12.7.15 Stutensee [6916\_2\_08n] (KA) (Steffen Tillmanns)

2 Ind. 14.7.15 "Hartwald, Schwarzer Graben/Sa (Christian Höfs)

2 Ind. \*2 Sänger. Mitbeobachter Christian Höfs 14.7.15 "Hartwald, Schwarzer Graben/Sa (Lukas Thiess)

1 Ind. "@15438160 09.8.15 Mannheim [6516\_2\_09n] (MA) (Christine Schröter)

##### **Alpensegler:**

2 Ind. \*Bereich Friedrichstraße - Sparkasse. 01.7.15 Bühl Zentrum [7314\_2\_09n] (RA) (Werner Jansen)

2 Ind. \*Bereich Schulstraße - Gartenstraße. 03.7.15 Bühl West [7314\_2\_08n] (RA) (Werner Jansen)

9 Ind. \*Bereich Kirche St. Peter und Paul. 06.7.15 Bühl Zentrum [7314\_2\_09n] (RA) (Werner Jansen)

6 Ind. 11.7.15 Kirchplatz (RA) (David Gustav)

4 Ind. "@15340327 14.7.15 Bühl Zentrum [7314\_2\_09n] (RA) (Andreas Thiele)

6 Ind. \*Bereich Friedrichstraße. 15.7.15 Bühl Zentrum [7314\_2\_09n] (RA) (Werner Jansen)

6 Ind. \*Bereich Kirche St. Peter und Paul. 16.7.15 Bühl Zentrum [7314\_2\_09n] (RA) (Werner Jansen)

2 Ind. \*Bereich Friedrichstraße - Sparkasse. 17.7.15 Bühl Zentrum [7314\_2\_09n] (RA) (Werner Jansen)

2 Ind. 19.7.15 Kirchplatz (RA) (Axel Alpers)

3 Ind. \*Bereich Tucherstraße. 20.7.15 Bühl West [7314\_2\_08n] (RA) (Werner Jansen)

6 Ind. \*Bereich Friedrichstraße - Sparkasse. 21.7.15 Bühl Zentrum [7314\_2\_09n] (RA) (Werner Jansen)

6 Ind. \*Bereich Kirche St. Peter und Paul. 24.7.15 Bühl Zentrum [7314\_2\_09n] (RA) (Werner Jansen)

6 Ind. \*Bereich Friedrichstraße - Sparkasse. 31.7.15 Bühl Zentrum [7314\_2\_09n] (RA) (Werner Jansen)

10 Ind. 03.8.15 Bühl Stadtmitte (RA) (Mare Haider)

15 Ind. \*Bereich Marktplatz. 03.8.15 Bühl Zentrum [7314\_2\_09n] (RA) (Werner Jansen)

18 Ind. \*Bereich Kirche St. Peter und Paul. 04.8.15 Bühl Zentrum [7314\_2\_09n] (RA) (Werner Jansen)

13 Ind. \*Bereich Kirche St. Peter und Paul. 05.8.15 Bühl Zentrum [7314\_2\_09n] (RA) (Werner Jansen)

10 Ind. \*Bereich Friedrichstraße - Sparkasse. 06.8.15 Bühl Zentrum [7314\_2\_09n] (RA) (Werner Jansen)

1 Ind. 07.8.15 "NSG ""Erlachsee"" (KA\*)" (Helmut Barié)

19 Ind. 10.8.15 Bühl Zentrum [7314\_2\_09n] (RA) (David Gustav)

1 Ind. \*Trillern; keine Sichtbeobachtung. 10.8.15 Bühl-Altschweier Vorbergzone [ (Werner Jansen)

20 Ind. 12.8.15 Bahnhof Bühl (RA) (David Gustav)

5 Ind. \*Bereich Friedrichstraße - Sparkasse. 12.8.15 Bühl Zentrum [7314\_2\_09n] (RA) (Werner Jansen)

3 Ind. \*Bereich Friedrichstraße - Eisenbahnstraße. 13.8.15 Bühl Zentrum [7314\_2\_09n] (RA) (Werner Jansen)

6 Ind. 23.8.15 Kirchplatz (RA) (David Gustav)

15 Ind. 29.8.15 Friedhof Bühl (RA) (Mare Haider)

1 Ind. \*Bereich Burg-Windeck-Straße. 08.9.15 Bühl Zentrum [7314\_2\_09n] (RA) (Werner Jansen)

15 Ind. \*Hoch nach S kreisend. 18.9.15 Ottersweier Nord [7314\_2\_17n] (Werner Jansen)

4 Ind. \*Bereich Wiedigstraße. 25.9.15 Bühl Zentrum [7314\_2\_09n] (RA) (Werner Jansen)

**Mauersegler:**  
**Abzug und Durchzug Ende Juli/Anfang August**

**Mauersegler**  
**Jahreszeitliche Verteilung Summen**

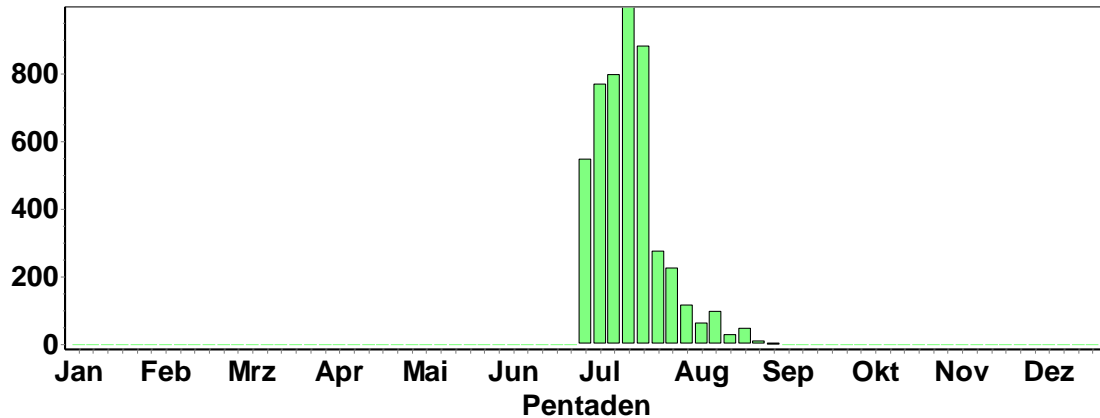

**Daten ab 20.8.**

- 14 Ind. 21.8.15 Mannheim [6517\_1\_21s] (MA) (Harald Bott)
- 1 Ind. 22.8.15 Stadtgarten (Zoo) Karlsruhe (K (Christine Tölle-Nolting)
- 1 Ind. 22.8.15 Dossenheim-Zentrum [6518\_1\_21s] (Garnier Migrain)
- 9 Ind. \*Zugvogelbeobachtung von 7:00-10:45. 23.8.15 Bretten [6917\_4\_40n] (KA) (Jannik Stipp)
- 2 Ind. "@15559298 23.8.15 Heidelberg-Grenzhof [6517\_4\_46] (Klaus Hofmann)
- 15 Ind. \*Im Trupp relativ niedrig in Richtung S ziehend 24.8.15 Sinsheim [6718\_2\_19s] (HD) (Tobias Lepp)
- 7 Ind. 25.8.15 Mannheim [6416\_2\_20s] (MA) (Fabian Schrauth)
- 4 Ind. \*FLY\_S 25.8.15 Dossenheim-Zentrum [6518\_1\_21s] (Garnier Migrain)
- 3 Ind. 26.8.15 Bretten [6918\_3\_31n] (KA) (Jannik Stipp)
- 5 Ind. 26.8.15 "Altschweier, Sternenberg [721] (Mare Haider)
- 10 Ind. Nahrung suchend S ziehend 26.8.15 Edingen-Neckarhausen [6517\_4\_4] (Wolfgang Dreyer)
- 1 Ind. \*Umherfliegend 28.8.15 Rauenberg [6718\_1\_13s] (HD) (Tobias Lepp)
- 2 Ind. \*Gemeinsam gegen 18:00 Uhr in Richtung S ziehend 28.8.15 Sinsheim [6718\_2\_19s] (HD) (Tobias Lepp)
- 1 Ind. "@15672251 29.8.15 Mannheim [6517\_1\_03s] (MA) (Christine Schröter)
- 1 Ind. \*In Richtung S ziehend 29.8.15 "Wiesloch (Eichteich, Keitelbe (Tobias Lepp)
- 2 Ind. 30.8.15 "Buchen,MOS" (P.u.G.Rückert)
- 1 Ind. \*zwischen den Schwalben 30.8.15 Keltern [7017\_3\_55s] (PF) (Sabine Nonnenmann)
- 1 Ind. 31.8.15 Wiesloch (SW) [6718\_1\_01s] (HD) (Dierk Poley)
- 1 Ind. 31.8.15 "Hainstadt,MOS" (P.u.G.Rückert)
- 1 Ind. 01.9.15 M.Schefflenz Heiment. [6521\_4\_] (Frank Laier)
- 2 Ind. \*In gemischtem Schalbentrupp während des Regens niedrig über der Siedlung umherfliegend; nach em Regen in Richtung S abziehend 01.9.15 St. Leon-Rot [6717\_2\_18s] (HD) (Tobias Lepp)
- 1 Ind. \*Einzeln in Richtung SW ziehend 03.9.15 Sternenfels [6919\_3\_42n] (PF) (Tobias Lepp)
- 2 Ind. 05.9.15 Karlsruhe [6916\_3\_54s] (KA\*) (Jörg Rathgeber)
- 1 Ind. \*DEAD 09.9.15 Mannheim [6516\_2\_09s] (MA) (Klaus Hofmann)
- 1 Ind. 13.9.15 Büchelbach [7315\_1\_03s] (RA) (Jochen Lehmann)
- 1 Ind. 17.9.15 "NSG ""Roßweiher"" (PF)" (Jürgen Blessing)

**Bienenfresser: erfolgreiche Bruten im Großraum Wiesloch (viele gschützte Meldungen; bis 160 Ex. beobachtet!)**

- 50 Ind. \*Am Bienenstand jagend 02.9.15 Wiesloch [6618\_4\_56s] (HD) (Tobias Lepp)
- 15 Ind. \*Jagen unmittelbar am Bienenstand und fangen selbst Bienen auf den Flugbrettern der Bienenbeuten (Mitbeobachter: D.Lepp) 04.9.15 "Wiesloch (Eichteich, Keitelbe (Tobias Lepp)
- 41 Ind. \*nach SW ziehend. 14:37 Uhr 10.9.15 Keltern [7017\_3\_55s] (PF) (Sabine Nonnenmann)
- 33 Ind. \*Im Bereich des alten Friedhofs von 8:00 bis 9:30 jagend;später in Richtung S abfliegend 12.9.15 Baier-tal [6618\_3\_55s] (HD) (Tobias Lepp)
- 1 Ind. \*Nur Rufe gehört; keine Sichtung 12.9.15 Wiesloch Ost) [6718\_1\_04n] (HD) (Tobias Lepp)

25 Ind. ca. 17.00 Uhr 13.9.15 Altrhein Kleiner Bodensee (KA) (Klaus Lechner)  
 25 Ind. "@15875128 17.9.15 Waldmühlbach W [6621\_2\_27n] (M (Jochen Lutz)  
 17 Ind. 14.50 Uhr 2 Ex. mit Mehlschwalben Nahrung suchend S ziehend 15.20 Uhr 15 Ex. Nahrung suchend S ziehend 18.9.15 Polder Kirschgartshausen (MA) (Wolfgang Dreyer)

#### Eisvogel:

##### Eisvogel Jahreszeitliche Verteilung Summen

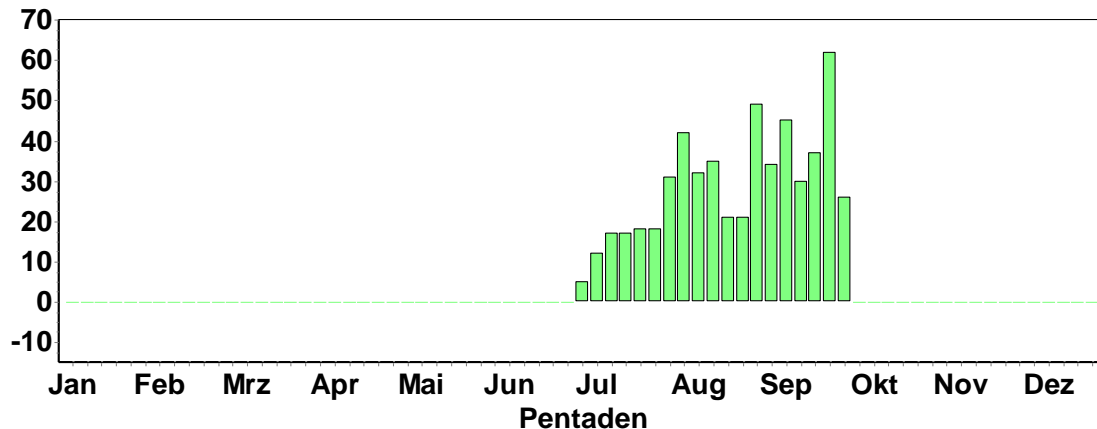

Gutes Brutjahr, daher relativ viele Meldungen im Sommer

#### Wendehals:

1 Ind. \*1x 1. KJ / diesjährig\*Bettelrufe 05.7.15 Oberderdingen [6918\_4\_39n] (KA (Eberhard Körner)  
 1 Ind. 09.7.15 "Hartwald, Schwarzer Graben/Sa (David Gustav)  
 1 Ind. 12.7.15 "NSG ""Auweinberge"" SO (MOS)" (Peter Baust)  
 2 Ind. 18.7.15 Bruchsal [6817\_1\_23n] (KA) (Klaus Lechner)  
 1 Ind. \*1x 1. KJ / diesjährig 18.7.15 "Wiesloch (Eichteich, Keitelbe (Tobias Lepp)  
 1 Ind. 25.7.15 Keltern [7017\_4\_56s] (PF) (Antje Schultner)  
 2 Ind. \*2x 1. KJ / diesjährige\*Bettelnde Jungvögel 25.7.15 "Wiesloch (Eichteich, Keitelbe (Tobias Lepp)  
 1 Ind. 26.7.15 "NSG ""Wagbachniederung"" (KA) (Helene Krieg)  
 1 Ind. 18.8.15 Altrhein Bärensee (RA) (Klaus Lechner)  
 1 Ind. 21.8.15 Mannheim [6416\_4\_37n] (MA) (Dieter Ebert)  
 1 Ind. \*Rast in altem Birnbaum 24.8.15 Sinsheim [6718\_2\_19s] (HD) (Tobias Lepp)  
 1 Ind. 25.8.15 Rheinmünster [7314\_1\_02s] (RA) (Werner Jansen)  
 1 Ind. \*Zugrast in Fichte 28.8.15 Rauenberg [6718\_1\_13s] (HD) (Tobias Lepp)  
 2 Ind. \*2x 1. KJ / diesjährige\*In Obstwiese 29.8.15 "Wiesloch (Eichteich, Keitelbe (Tobias Lepp)  
 1 Ind. 29.8.15 "NSG ""Wagbachniederung"" (KA) (Wilma Wehmeyer)  
 1 Ind. \*Zugrast in verwildertem Kleingartengelände 02.9.15 Friesenheimer Insel ZP (MA) (Matthias Feuersenger)  
 1 Ind. \*Zugrast in Obstwiese 02.9.15 Wiesloch [6618\_4\_56s] (HD) (Tobias Lepp)  
 1 Ind. \*1x 1. KJ / diesjährig\*Noch im Brutgebiet 03.9.15 Sternenfels [6919\_3\_42n] (PF) (Tobias Lepp)  
 1 Ind. \*Zugrast in Holunderbüschen 08.9.15 MA Kühunterhorst (MA) (Matthias Feuersenger)  
 1 Ind. \*Zugrast in verwilderten Kleingärten 12.9.15 Friesenheimer Insel ZP (MA) (Matthias Feuersenger)  
 1 Ind. \*Nahrungssuche in Obstplantage 12.9.15 Wiesloch Ost) [6718\_1\_04n] (HD) (Tobias Lepp)

#### Grauspecht:

1 Ind. 03.7.15 "NSG ""Steinbruch Leimen"" (HD (Jochen Roeder)  
 1 Ind. \*rufend 05.7.15 Rotbergsee (PF) (Eberhard Körner)  
 1 Ind. 06.7.15 "NSG ""Steinbruch Leimen"" (HD (Jochen Roeder)  
 1 Ind. 07.7.15 "NSG ""Weissacher Tal"" (PF)" (Eberhard Körner)  
 1 Ind. 12.7.15 "NSG ""Weissacher Tal"" (PF)" (Eberhard Körner)  
 1 Ind. 22.7.15 "Steinmauern, Murg/Riedkanal [ (Klaus Lechner)  
 1 Ind. 03.8.15 Grauelsbaum Nordost / Lichtena (Udo Weisser)  
 1 Ind. \*1x 1. KJ / diesjährig 10.8.15 Michelbach/Bruhberg [7116\_3\_44 (Jochen Müller)



1 Ind. 15.8.15 LSG Schwetzingen Wiesen Nord ( (Alexander Stöhr)  
 1 Ind. \*nur gehoert 20.8.15 "NSG ""Büchelberg"" (PF)" (Barbara Boysen)  
 1 Ind. 22.8.15 U.Schefflenz Krummeloch [6621\_ (Elmar Werling)  
 1 Ind. 28.8.15 Auwald NSG Riedwiesen (HD) (Alexander Stöhr)  
 1 Ind. \*Rufend 03.9.15 Sternenfels [6919\_3\_42n] (PF) (Tobias Lepp)  
 1 Ind. 11.9.15 Altrhein Kleiner Bodensee (KA) (Steffen Tillmanns)  
 1 Ind. 13.9.15 Sulzbach [7116\_3\_52s] (RA) (Jochen Müller)  
 1 Ind. \*ruft 13.9.15 Unterer Plättig [7315\_1\_15n] ( (Marianne Leis-Messer)  
 1 Ind. 19.9.15 Ettlingen [7016\_4\_46s] (KA) (Klaus Lechner)  
 1 Ind. 20.9.15 Malsch [7116\_1\_24n] (KA) (Andreas Kaiser)  
 1 Ind. 20.9.15 Ettlingen [7016\_4\_56s] (KA) (Klaus Lechner)  
 1 Ind. 20.9.15 Malsch [7116\_1\_24n] (KA) (Meike Albert)  
 1 Ind. 24.9.15 "Schwarzenbachtalsperre, Lachs (Marc Förschler)  
 1 Ind. 26.9.15 "Sulzbach, Katzenbusch/Hütters (Jochen Müller)  
 1 Ind. 26.9.15 Karlsruhe [6915\_4\_50s] (KA\*) (Jörg Rathgeber)

#### **Dreizehenspecht:**

1 Ind. 15.8.15 Herrenwieser See (RA) (Jochen Lehmann)

#### **Mittelspecht:**

1 Ind. 01.7.15 Dielheim [6718\_2\_07s] (HD) (Gisela Krewing-Rambausek)  
 1 Ind. 01.7.15 Mannheim [6516\_4\_38n] (MA) (Harald Bott)  
 1 Ind. 01.7.15 Ettlingen [7016\_4\_47s] (KA) (Klaus Lechner)  
 1 Ind. 03.7.15 Ettlingen [7016\_3\_44s] (KA) (Bettina Haßler)  
 1 Ind. 05.7.15 Obrigheim Schl.Neuburg [6620\_4 (Harald Bott)  
 1 Ind. 06.7.15 Hockenheim [6617\_3\_33s] (HD) (Harald Bott)  
 1 Ind. 06.7.15 Heidelberg-Ziegelhausen (Zentr (Hubert Holland)  
 1 Ind. 06.7.15 Luisenpark (MA) (Hubert Holland)  
 1 Ind. 06.7.15 Bückelfirst/Schwelling [7215\_2 (Jochen Müller)  
 1 Ind. 09.7.15 Dossenheim Ölberg Süd [6518\_1\_ (Michael Wink)  
 1 Ind. 11.7.15 Dielheim [6718\_2\_07s] (HD) (Gisela Krewing-Rambausek)  
 1 Ind. 12.7.15 NSG Riedwiesen (MA) (Harald Bott)  
 2 Ind. 12.7.15 Karlsruhe [6916\_1\_12s] (KA\*) (Klaus Lechner)  
 1 Ind. 12.7.15 Schönbrunn [6519\_4\_46n] (HD) (Rainer Engelhardt)  
 1 Ind. 17.7.15 Waghäusel [6717\_3\_31n] (KA) (Axel Alpers)  
 2 Ind. \*Rufe aus Randbereich bzw. überfliegend 18.7.15 "NSG ""Wagbach-niederung"" (KA) (Axel Alpers)  
 2 Ind. 18.7.15 Schwetzingen [6517\_3\_54n] (HD) (Sebastian Olschewski)  
 1 Ind. 18.7.15 "Wiesloch (Eichteich, Keitelbe (Tobias Lepp)  
 1 Ind. 19.7.15 Ettlingen [7016\_4\_46s] (KA) (Klaus Lechner)

1 Ind. 19.7.15 Dossenheim Ölberg Süd [6518\_1\_ (Michael Wink)  
 1 Ind. 19.7.15 "NSG ""Felsenberg"" (HD)" (Oscar Klose)  
 1 Ind. 19.7.15 "Gaggenau, Sommerhalde/Ehrlich (Tonio Schaub)  
 1 Ind. 20.7.15 "Gaggenau, Traisbachtal [7215\_ (Jochen Müller)  
 2 Ind. 21.7.15 Karlsruhe [7016\_1\_14n] (KA\*) (Klaus Lechner)  
 1 Ind. 22.7.15 Altrhein Illingen Nord (RA) (Klaus Lechner)  
 1 Ind. 23.7.15 Marxzell [7116\_4\_37s] (KA) (Meike Albert)  
 1 Ind. 24.7.15 Sternenfels [6919\_3\_41n] (PF) (Eberhard Körner)  
 1 Ind. 24.7.15 Heidelberg Botanischer Garten (Michael Wink)  
 1 Ind. 28.7.15 O.Schwarzach Buchwald [6619\_2\_ (Christiane Bernitt)  
 1 Ind. 30.7.15 Karlsruhe [6915\_4\_58s] (KA\*) (Andreas Vogel)  
 1 Ind. 02.8.15 Dossenheim-Zentrum [6518\_1\_21s (Michael Wink)  
 1 Ind. 04.8.15 Dossenheim Ölberg Süd [6518\_1\_ (Michael Wink)  
 1 Ind. 04.8.15 Maulbronn [6918\_4\_59s] (PF) (Nils Agster)  
 2 Ind. 05.8.15 "NSG ""Federbachbruch zwischen (Klaus Lechner)  
 2 Ind. 07.8.15 Karlsruhe [7016\_1\_14n] (KA\*) (Klaus Lechner)

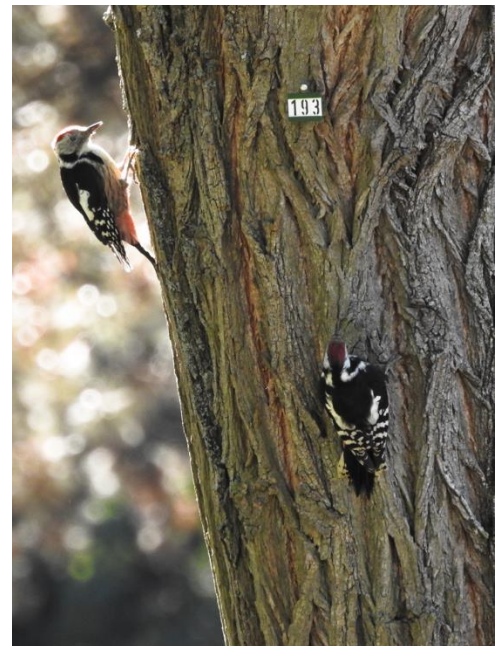

Mittelspechte © B. Steiner



2 Ind. 12.8.15 Karlsruhe [7016\_1\_14n] (KA\*) (Klaus Lechner)  
 1 Ind. 13.8.15 "NSG ""Wagbachniederung"" (KA) (Elmar Ballstaedt)  
 1 Ind. 13.8.15 Heidelberg Botanischer Garten (Michael Wink)  
 1 Ind. 14.8.15 Knittlingen [6918\_4\_47s] (PF) (Mischa Körner)  
 1 Ind. 26.8.15 Karlsruhe [6915\_4\_58s] (KA\*) (Andreas Vogel)  
 1 Ind. 26.8.15 Mannheim [6516\_4\_39n] (MA) (Harald Bott)  
 1 Ind. \*Rufend 29.8.15 "Wiesloch (Eichteich, Keitelbe (Tobias Lepp)  
 1 Ind. \*Rufend 30.8.15 Kapellenbruch (HD) (Tobias Lepp)  
 2 Ind. 03.9.15 Sternenfels [6919\_3\_42n] (PF) (Tobias Lepp)  
 1 Ind. 07.9.15 Luisenpark (MA) (Hubert Holland)  
 1 Ind. 08.9.15 Ettlingen [7016\_4\_46s] (KA) (Klaus Lechner)  
 2 Ind. 11.9.15 Weißachsee Knittlingen (PF) (Eberhard Körner)  
 1 Ind. 12.9.15 Altrhein Bärensee (RA) (Klaus Lechner)  
 2 Ind. 12.9.15 "Plittersdorf, NSG Rastatter R (Klaus Lechner)  
 1 Ind. 12.9.15 Dossenheim Ölberg Süd [6518\_1\_ (Michael Wink)  
 1 Ind. 13.9.15 Mannheim [6517\_1\_21s] (MA) (Harald Bott)  
 1 Ind. 13.9.15 Luisenpark (MA) (Harald Bott)  
 1 Ind. 14.9.15 "NSG ""Wagbachniederung"" (KA) (Elmar Ballstaedt)  
 1 Ind. 14.9.15 Heidelberg Botanischer Garten (Michael Wink)  
 1 Ind. 18.9.15 "NSG ""Steinbruch Leimen"" (HD) (Jochen Roeder)  
 1 Ind. 19.9.15 Dielheim [6718\_2\_07s] (HD) (Gisela Krewing-Rambausek)  
 2 Ind. 19.9.15 Ettlingen [7016\_4\_46s] (KA) (Klaus Lechner)  
 1 Ind. 20.9.15 "NSG ""Wagbachniederung"" (KA) (Eberhard Körner)  
 1 Ind. 20.9.15 Mannheim [6517\_1\_21s] (MA) (Harald Bott)  
 1 Ind. 20.9.15 Heidelberg-Ziegelhausen (Zentr (Hubert Holland)  
 1 Ind. 20.9.15 "NSG ""Wagbachniederung"" (KA) (Mischa Körner)  
 1 Ind. 25.9.15 "Sulzbach, Katzenbusch/Hüttters (Jochen Müller)  
 1 Ind. 27.9.15 Knittlingen [6918\_4\_47s] (PF) (Eberhard Körner)  
 2 Ind. 27.9.15 Waldpark (MA) (Harald Bott)  
 1 Ind. 27.9.15 Katzenthal NO [6621\_2\_17n] (MOS (Matthias T. Müller)  
 3 Ind. 28.9.15 Sandhausen [6617\_4\_50n] (HD) (Bernd Steiner)  
 1 Ind. 29.9.15 "NSG ""Steinbruch Leimen"" (HD) (Jochen Roeder)

#### **Kleinspecht:**

1 Ind. \*rufend 02.7.15 Mannheim [6416\_2\_30n] (MA) (Fabian Schrauth)  
 1 Ind. 15.7.15 Dossenheim Weinberge (HD) (Michael Wink)  
 1 Ind. 18.7.15 "NSG ""Wagbachniederung"" (KA) (Axel Alpers)  
 1 Ind. \*ruft 18.7.15 NSG Hirschacker (HD) (Sebastian Olschewski)  
 1 Ind. 18.7.15 "Wiesloch (Eichteich, Keitelbe (Tobias Lepp)  
 1 Ind. 21.7.15 Mannheim [6416\_2\_20s] (MA) (Fabian Schrauth)  
 1 Ind. 21.7.15 Dossenheim Ölberg Süd [6518\_1\_ (Michael Wink)  
 1 Ind. \*rufend auf Obstbaum 23.7.15 Katzenbuckelsee (MOS) (Thomas Fichtner)  
 1 Ind. 24.7.15 LSG Schwetzingen Wiesen Nord ( (Günther Fehr)  
 1 Ind. \*Mitbeobachter: M. Körner 26.7.15 "NSG ""Wagbachniederung"" (KA) (Eberhard Körner)  
 1 Ind. 26.7.15 "NSG ""Wagbachniederung"" (KA) (Mischa Körner)  
 1 Ind. \*1x adult\*rufend im Mischwald 28.7.15 Altlußheim [6717\_1\_13n] (HD) (Thomas Fichtner)  
 1 Ind. 30.7.15 Hüffenhardt NO [6720\_2\_06n] (M (Volkhard Bauer)  
 1 Ind. 10.8.15 Walldürn Märzenbr. [6422\_1\_01n (Volkhard Bauer)  
 1 Ind. 16.8.15 "NSG ""Wagbachniederung"" (KA) (Klaus Lechner)  
 1 Ind. 17.8.15 Ettlingen [7016\_3\_35n] (KA) (Klaus Lechner)  
 1 Ind. \*rufend im Mischwald 22.8.15 Altlußheim [6717\_1\_13s] (HD) (Thomas Fichtner)  
 1 Ind. 26.8.15 Mannheim [6516\_4\_39n] (MA) (Harald Bott)  
 1 Ind. \*Rufend 29.8.15 "NSG ""Wagbachniederung"" (KA) (Tobias Lepp)  
 1 Ind. 01.9.15 "NSG ""Wagbachniederung"" (KA) (Tobias Lepp)  
 1 Ind. \*nur gehört 03.9.15 "NSG ""Wagbachniederung"" (KA) (Folke Damminger)  
 1 Ind. 03.9.15 Sternenfels [6919\_3\_42n] (PF) (Tobias Lepp)  
 1 Ind. 06.9.15 "NSG ""Wagbachniederung"" (KA) (Eberhard Körner)  
 1 Ind. 07.9.15 Dossenheim Weinberge (HD) (Michael Wink)

1 Ind. 09.9.15 Katzenbuckel [6520\_1\_13s] (MOS (Max Schulz))  
 1 Ind. 13.9.15 Altrhein Kleiner Bodensee (KA) (Klaus Lechner)  
 1 Ind. 18.9.15 "NSG ""Steinbruch Leimen"" (HD (Jochen Roeder))  
 2 Ind. 20.9.15 "NSG ""Wagbachniederung"" (KA) (Eberhard Körner)  
 1 Ind. 25.9.15 "NSG ""Wagbachniederung"" (KA) (Anton Firnkes)  
 2 Ind. \*beide rufend 26.9.15 Karlsruhe [6915\_4\_50s] (KA\*) (Jörg Rathgeber)

**Pirol:**

**Pirol**  
**Jahreszeitliche Verteilung Summen**

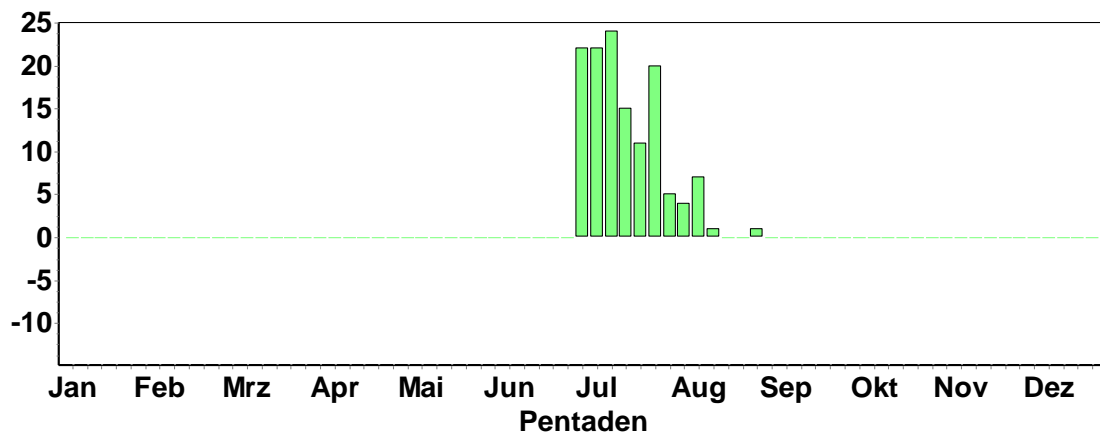

**Neuntöter:**

**Neuntöter**  
**Jahreszeitliche Verteilung Summen**

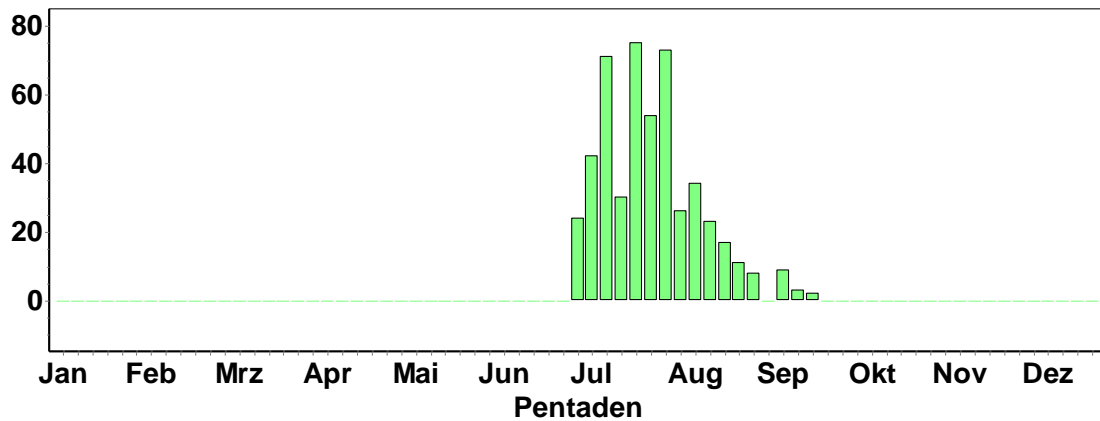

**Neuntöter © B. Steiner**

**Raubwürger:** nur 1 Ind. vertrauliche Meldung

**Eichelhäher:** auffälliger Durchzug im September

**Eichelhäher**  
**Jahreszeitliche Verteilung Summen**

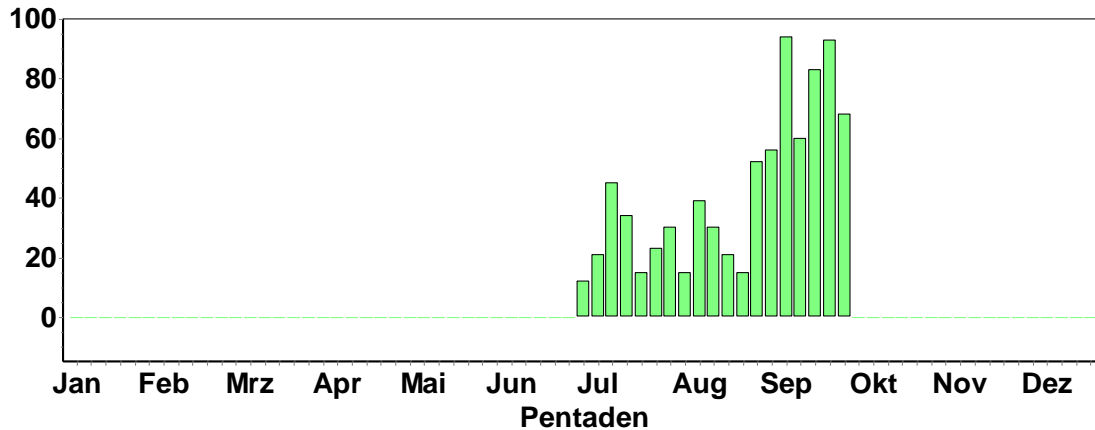

**Tannenhäher:**

- 1 Ind. "@15072955 11.7.15 "Nägeliskopf, Birkenau [7315\_4 (Ulrich Dorka)
- 1 Ind. \*rufend. 12.7.15 "Plättig, Luchspfad (BAD)" (Manfred Weber)
- 1 Ind. "@15281857 28.7.15 Großer Hauerskopf (RA) (Ulrich Dorka)
- 1 Ind. 01.8.15 "Plättig, Luchspfad (BAD)" (Marc Förschler)
- 1 Ind. 01.8.15 "Plättig, Luchspfad (BAD)" (Marc Förschler)
- 2 Ind. 02.8.15 Forbach Stadt [7316\_1\_12n] (RA (Helene Krieg)
- 2 Ind. 02.8.15 Forbach Stadt [7316\_1\_12n] (RA (Patrick Lindel)
- 1 Ind. 04.8.15 Bühl-Altschweier Vorbergzone [ (Werner Jansen)
- 3 Ind. 07.8.15 Riesenkopf (RA) (Marianne Leis-Messer)
- 1 Ind. 08.8.15 Gernsbach [7216\_4\_38n] (RA) (Steffen Tillmanns)
- 1 Ind. 10.8.15 Badener Höhe [7315\_2\_17s] (BAD (David Gustav)
- 2 Ind. 10.8.15 Bühl-Altschweier Vorbergzone [ (Werner Jansen)
- 1 Ind. \*Die Straße überfliegend. 11.8.15 Hundseck/Mehliskopf Südhang [7 (Manfred Weber)
- 1 Ind. 13.8.15 Mittelfeldhütte (BAD) (Marianne Leis-Messer)
- 1 Ind. 16.8.15 Büchelbach [7315\_1\_03s] (RA) (Jochen Lehmann)
- 6 Ind. \*NW üfl. 17.8.15 Bühl-Altschweier Vorbergzone [ (Werner Jansen)
- 1 Ind. 19.8.15 Murgstau Kirschbaumwasen [7316 (Angela Bitterlich)
- 1 Ind. 22.8.15 "Hundseck, Skihang Mehliskopf (Manfred Weber)
- 1 Ind. 23.8.15 Büchelbach [7315\_1\_03s] (RA) (Jochen Lehmann)
- 1 Ind. 23.8.15 Gernsbach [7216\_2\_28s] (RA) (Steffen Tillmanns)
- 1 Ind. 23.8.15 Glasertwald/Kreuzlehütte [7216 (Steffen Tillmanns)
- 1 Ind. 25.8.15 Büchelbach [7315\_1\_03s] (RA) (Jochen Lehmann)
- 1 Ind. 26.8.15 Büchelbach [7315\_1\_03s] (RA) (Jochen Lehmann)
- 2 Ind. 26.8.15 Mittelfeldhütte (BAD) (Marianne Leis-Messer)
- 1 Ind. 27.8.15 Büchelbach [7315\_1\_03s] (RA) (Jochen Lehmann)
- 1 Ind. 30.8.15 Mittelfeldkopf [7315\_2\_16s] (B (Marianne Leis-Messer)
- 1 Ind. 31.8.15 Büchelbach [7315\_1\_03s] (RA) (Jochen Lehmann)
- 2 Ind. \*plündern Haselnussstrauch 01.9.15 Büchelbach [7315\_1\_03s] (RA) (Jochen Lehmann)
- 1 Ind. 02.9.15 Büchelbach [7315\_1\_03s] (RA) (Jochen Lehmann)
- 1 Ind. 03.9.15 Hoher Ochsenkopf Ost/Beckerweg (Madeleine Ehinger)
- 1 Ind. 06.9.15 Glasertwald/Kreuzlehütte [7216 (Steffen Tillmanns)
- 1 Ind. 09.9.15 Sand (RA) (Fabian Anger)
- 1 Ind. 09.9.15 Hoher Ochsenkopf Ost/Beckerweg (Marianne Leis-Messer)
- 1 Ind. 11.9.15 Hoher Ochsenkopf Ost/Beckerweg (Marianne Leis-Messer)
- 1 Ind. 14.9.15 Büchelbach [7315\_1\_03s] (RA) (Jochen Lehmann)
- 1 Ind. 16.9.15 Büchelbach [7315\_1\_03s] (RA) (Jochen Lehmann)
- 3 Ind. 17.9.15 Büchelbach [7315\_1\_03s] (RA) (Jochen Lehmann)

1 Ind. 18.9.15 "Bühl, Nelkenstr. (RA)" (Martin Boschert)  
 1 Ind. 21.9.15 Bühlerhöhe (RA) (Joachim Reinhardt)  
 1 Ind. 24.9.15 "NSG ""Schurmsee"" (RA)" (Jochen Lehmann)  
 1 Ind. 26.9.15 Sandsee (RA) (Matthias Schleuning)  
 1 Ind. 27.9.15 Hundsecker Schlag (RA) (David Gustav)  
 1 Ind. 27.9.15 Hohloh Nordost [7216\_4\_56n] (R (Helmut Barié)  
 2 Ind. 27.9.15 Hoher Ochsenkopf Ost/Beckerweg (Marianne Leis-Messer)  
 1 Ind. 30.9.15 Büchelbach [7315\_1\_03s] (RA) (Jochen Lehmann)

#### Dohle:

##### Dohle Jahreszeitliche Verteilung Summen

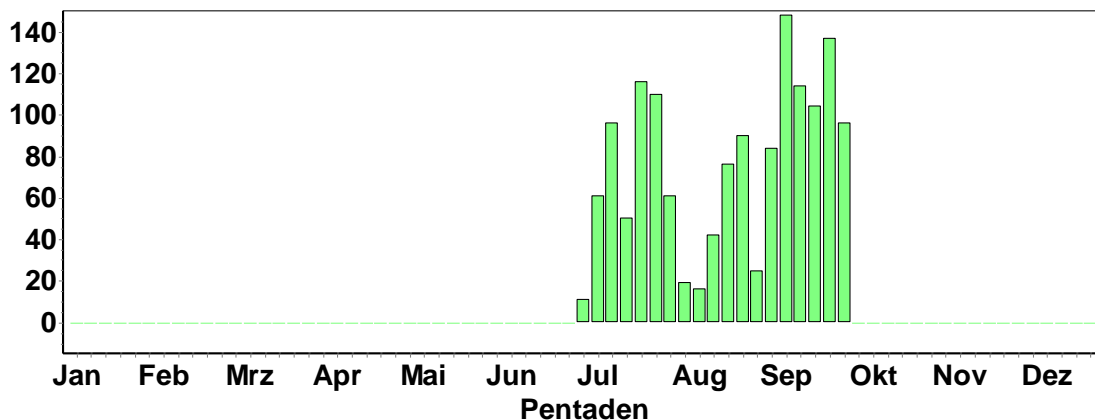

#### Saatkrähe: nur > 50 Ind.

50 Ind. 02.7.15 Malsch [7115\_2\_20n] (KA) (Brigitte Kunz)  
 100 Ind. 11.7.15 Abgrabung Sulzbach (KA) (Helmut Barié)  
 50 Ind. 17.7.15 Edingen-Neckarhausen [6517\_4\_4] (Susanne Donat)  
 60 Ind. 31.7.15 Mannheim [6517\_1\_13s] (MA) (Wolfgang Dreyer)  
 50 Ind. 17.8.15 Edingen-Neckarhausen [6517\_4\_4] (Susanne Donat)  
 100 Ind. 04.9.15 Hockenheim [6616\_4\_50n] (HD) (Susanne Donat)  
 61 Ind. \*Am frühen Morgen auf den Stromleitungen hinterm Haus. Einzelne Dohlen dazwischen 05.9.15 Keltern [7017\_3\_55s] (PF) (Sabine Nonnenmann)  
 73 Ind. 06.9.15 Keltern [7017\_3\_55s] (PF) (Sabine Nonnenmann)  
 60 Ind. 13.9.15 Hockenheim [6617\_3\_54n] (HD) (Andrea Pfisterer)  
 80 Ind. \*zusammen mit ungefähr 20 Dohlen 16.9.15 "Bühl, Nelkenstr. (RA)" (Martin Boschert)  
 50 Ind. 30.9.15 Vimbuch Ost [7214\_4\_48s] (RA) (Jochen Lehmann)

#### Rabenkrähe: nur > 100 Ind.

117 Ind. 08.7.15 Malsch [7116\_1\_24n] (KA) (Andreas Kaiser)  
 115 Ind. \*auf Schlafbaum und auf der Wiese 08.7.15 Malsch [7116\_1\_24n] (KA) (Meike Albert)  
 100 Ind. 12.7.15 "Walldürn,MOS" (P.u.G.Rückert)  
 202 Ind. 28.7.15 Heidelberg Bahnstadt (HD) (HD\* (Carsten Steinkamp)  
 100 Ind. \*die immer anwesende Gesellschaft 30.7.15 Neckarhausen Wertfeld (HD) (HD (Wolfgang Dreyer)  
 250 Ind. 31.7.15 Mannheim [6517\_1\_13s] (MA) (Wolfgang Dreyer)  
 100 Ind. 01.8.15 Waldhausen S [6521\_2\_26n] (MOS (Frank Laiert)  
 200 Ind. \*Aufenthalt im Umkreis der AVR Wiesloch 19.8.15 Wiesloch [6618\_3\_51s] (HD) (Bernd Steiner)  
 100 Ind. \*überfliegend 23.8.15 N'katzenbach Gründel [6620\_1\_0] (Christiane Bernitt)  
 93 Ind. \*Auf den Feldern nach Nahrung suchend 28.8.15 Sinsheim [6718\_2\_19s] (HD) (Tobias Lepp)  
 100 Ind. 04.9.15 Mosbach Waldsteige [6620\_4\_38s] (Christiane Bernitt)  
 100 Ind. 04.9.15 Mannheim [6416\_2\_17n] (MA) (Dieter Ebert)  
 100 Ind. 09.9.15 Walldorf [6617\_4\_60n] (HD) (Klaus Hofmann)  
 100 Ind. 24.9.15 Wiesloch [6618\_3\_51s] (HD) (Bernd Steiner)  
 100 Ind. 30.9.15 Malsch [7116\_1\_14n] (KA) (Meike Albert)

**Kolkraße:**

- 1 Ind. 01.7.15 Wiesloch [6618\_3\_45s] (HD) (Gisela Krewing-Rambausek)
- 1 Ind. \*entferntes Rufen 03.7.15 Oberschwarzach N [6619\_2\_10s] (Christiane Bernitt)
- 2 Ind. 03.7.15 Waghäusel [6717\_3\_45s] (KA) (Michael Post)
- 2 Ind. 07.7.15 Guttenbach Kleibloch [6620\_1\_1] (Christiane Bernitt)
- 1 Ind. 08.7.15 Knittlingen [6918\_4\_57n] (PF) (Eberhard Körner)
- 1 Ind. 09.7.15 "Hartwald, Schwarzer Graben/Sa (David Gustav)
- 2 Ind. 09.7.15 Ettlingen [7016\_3\_32s] (KA) (Klaus Lechner)
- 1 Ind. 09.7.15 Schönbrunn [6519\_4\_46n] (HD) (Rainer Engelhardt)
- 1 Ind. 10.7.15 Wiesloch [6618\_3\_45s] (HD) (Gisela Krewing-Rambausek)
- 2 Ind. \*zusammen in der Nähe des Rotwildgeheges umherfliegend und rufend. 10.7.15 Viernheimer Heide Karlstern (M (Günther Fehr)
- 1 Ind. 12.7.15 Strümpfelbr. Geiersbe. [6520\_1] (Max Schulz)
- 3 Ind. 12.7.15 Walzbachtal [6917\_3\_45s] (KA) (Siegfried Soldner)
- 4 A1. \*rufend 12.7.15 Steinbach Winterberg [6421\_4\_3] (Ute Mössinger)
- 2 Ind. 12.7.15 Mörschenhardt Höhe [6420\_2\_20s] (Wolfgang Dreyer)
- 1 Ind. \*Rufend 18.7.15 Heidelberg-Speyrerhof [6618\_1\_] (Tobias Lepp)
- 1 Ind. \*jagt immer wieder Krähen Futter ab 19.7.15 Heidelberg Bahnstadt (HD) (HD\* (Carsten Steinkamp)
- 1 Ind. 20.7.15 Rittersbach SO [6521\_3\_45s] (M (Elmar Werling)
- 1 Ind. \*rufend im Mischwald 23.7.15 Katzenbuckelsee (MOS) (Thomas Fichtner)
- 2 Ind. 26.7.15 Eberbach [6420\_1\_15s] (HD) (Michael Post)
- 1 Ind. \*direkt über dem Steinbruch 28.7.15 "NSG ""Steinbruch Leimen"" (HD (Jochen Roeder)
- 2 Ind. 29.7.15 Knittlingen [6918\_4\_48s] (PF) (Eberhard Körner)
- 2 Ind. \*Kreisen laut rufend über dem Wald. 29.7.15 Allfeld Hühnerberg [6621\_4\_46n] (Martin Hochstein)
- 1 Ind. \*(1x gehört) 01.8.15 Kelchenwald (MOS) (Frank Laier)
- 1 Ind. "@15345408 01.8.15 Heidelberg [6617\_2\_09n] (HD\*) (Jochen Roeder)
- 1 Ind. 02.8.15 Unterer Plättig [7315\_1\_15n] ( (Marianne Leis-Messer)
- 1 Ind. 02.8.15 "Walldürn,MOS" (P.u.G.Rückert)
- 1 Ind. 02.8.15 Schönbrunn [6519\_4\_46n] (HD) (Rainer Engelhardt)
- 1 Ind. \*kreisend 03.8.15 U.Schefflenz Auerb.Höhe [6621\_] (Frank Laier)
- 2 Ind. \*üfl Richtung O 03.8.15 Katzentäl Lehmgrube (MOS) (Frank Laier)
- 1 Ind. \*Ruf. 05.8.15 Hüngh. Hohschwärz [6523\_3\_41n] (Martin Hochstein)
- 1 Ind. \*nach W überfliegend 05.8.15 Walldorf [6617\_4\_48s] (HD) (Wolfgang Dreyer)
- 1 Ind. \*Vom Wald in Richtung Ortschaft überfliegend (13:40 Uhr) 06.8.15 Dielheim (Süd) [6718\_1\_15n] (H (Tobias Lepp)
- 5 Ind. 08.8.15 Wanderheim Badener Höhe (RA) (Marianne Leis-Messer)
- 3 Ind. \*laut streitend 09.8.15 Katzentäl Lehmgrube (MOS) (Frank Laier)
- 2 Ind. 09.8.15 Maulbronn [7018\_2\_06n] (PF) (Jannik Stipp)
- 1 Ind. 09.8.15 Dossenheim-Zentrum [6518\_1\_21s] (Michael Wink)
- 1 Ind. 10.8.15 Eierkuchenberg/Stegleiterwald (David Gustav)
- 1 Ind. 13.8.15 Wiesloch [6618\_3\_45s] (HD) (Gisela Krewing-Rambausek)
- 2 Ind. \*Schafherde in der Nähe 13.8.15 Malsch [7016\_3\_52s] (KA) (Helmut Barié)
- 1 Ind. 13.8.15 Mittelfeldhütte (BAD) (Marianne Leis-Messer)
- 1 Ind. \*Ruf. 14.8.15 Merchi. 3 St. A81 [6522\_4\_49s] (Martin Hochstein)
- 1 Ind. 15.8.15 Herrenwieser See (RA) (Jochen Lehmann)
- 1 Ind. 16.8.15 Heidelberg [6517\_4\_47s] (HD\*) (Christoph Randler)
- 2 Ind. 16.8.15 Auerb. Linserain [6521\_3\_55s] (Elmar Werling)
- 2 Ind. 17.8.15 Auerb. Linserain [6521\_3\_55s] (Elmar Werling)
- 3 Ind. 17.8.15 Auerb. Linserain [6521\_3\_55s] (Elmar Werling)
- 1 Ind. "@15501212 18.8.15 Wiesen und Neckar bei Neckarha (Andreas Quell)
- 2 Ind. 20.8.15 Oberweier [7115\_4\_39n] (RA) (Christian Barth)
- 1 Ind. 21.8.15 Oberschwarzach N [6619\_2\_10s] (Rainer Engelhardt)
- 2 Ind. 22.8.15 U.Schefflenz Krummeloch [6621\_] (Elmar Werling)
- 1 Ind. \*über das Baugebiet Sattelbach hinwegfliegend 22.8.15 Oberschefflenz SW [6521\_4\_57n] (Karl Wilhelm Beichert)
- 1 Ind. 23.8.15 Kronau [6717\_4\_37s] (KA) (Michael Post)
- 2 Ind. 23.8.15 Neckargemünd [6619\_1\_03s] (HD) (Rainer Engelhardt)
- 2 Ind. 24.8.15 Malsch [7116\_1\_14n] (KA) (Bettina Haßler)



2 Ind. 25.8.15 Oberschefflenz SW [6521\_4\_57n] (Elmar Werling)  
 1 Zug. 25.8.15 "Hettingen,MOS" (P.u.G.Rückert)  
 1 Ind. 26.8.15 Mittelfeldhütte (BAD) (Marianne Leis-Messer)  
 1 Ind. 27.8.15 "NSG ""Wagbachniederung"" (KA) (Heinz Strunk)  
 1 Ind. "@15638470 30.8.15 Heidelberg-Grenzhof [6517\_4\_46 (Klaus Hofmann)  
 1 Ind. "@15639759 30.8.15 Heidelberg-Grenzhof [6517\_4\_46 (Tobias Lepp)  
 1 Ind. 31.8.15 "Hainstadt,MOS" (P.u.G.Rückert)  
 1 Ind. 02.9.15 Deponie Grenzhof (HD\*) (Wolfgang Dreyer)  
 3 Ind. \*Umherfliegend 03.9.15 Sternenfels [6919\_3\_42n] (PF) (Tobias Lepp)  
 1 Ind. \*Hasst auf Wespenbussard! 04.9.15 Hochkopf Süd (RA) (Jörg Klüber)  
 1 Ind. 04.9.15 Oberdielbach S [6520\_3\_34n] (M (Max Schulz)  
 1 Ind. \*Wald. Auf Einzelbaum in Schlagfläche rufend verhört. 05.9.15 Buchen Hainst.Mühle [6421\_4\_49 (Lukas Schäfer)  
 2 Ind. 05.9.15 Kaltenbrunn [6322\_3\_32n] (MOS) (Matthias T. Müller)  
 2 Ind. 08.9.15 Schönauf [6518\_2\_27s] (HD) (Günther Fehr)  
 2 Ind. 08.9.15 Ettlingen [7016\_3\_32s] (KA) (Klaus Lechner)  
 2 Ind. \*überfliegend 08.9.15 Keltern [7017\_3\_55n] (PF) (Sabine Nonnenmann)  
 2 Ind. 09.9.15 Mehlskopf (RA) (Marianne Leis-Messer)  
 2 Zug. 09.9.15 "Buchen,MOS" (P.u.G.Rückert)  
 1 Ind. 09.9.15 Tobelbachtal [7315\_2\_26s] (RA) (Walter Finkbeiner)  
 1 Ind. 11.9.15 Katzentäl NW [6621\_2\_16n] (MOS) (Matthias T. Müller)  
 1 Ind. 11.9.15 Buchen Morre Untertal [6421\_4\_ (Ute Mössinger)  
 2 Ind. \*üfl Richtung N 12.9.15 Auerb. Knauerbusch [6521\_3\_55n (Frank Laier)  
 2 Ind. 12.9.15 Altrhein Bärensee (RA) (Klaus Lechner)  
 2 Ind. 13.9.15 Völkersbach [7116\_1\_14s] (KA) (Meike Albert)  
 1 Ind. 13.9.15 Walldürn Trup.üb.pl. [6422\_1\_2 (Ute Mössinger)  
 1 Ind. 14.9.15 Büchelbach [7315\_1\_03s] (RA) (Jochen Lehmann)  
 1 Ind. 15.9.15 Mühlacker [7019\_1\_24s] (PF) (Stefan Bosch)  
 1 Ind. 16.9.15 Dielheim [6718\_2\_07s] (HD) (Gisela Krewing-Rambausek)  
 3 Ind. 18.9.15 "NSG ""Steinbruch Leimen"" (HD (Jochen Roeder)  
 1 Ind. 18.9.15 "Hettingen,MOS" (P.u.G.Rückert)  
 1 Ind. 19.9.15 Völkersbach [7116\_1\_14s] (KA) (Andreas Kaiser)  
 1 Ind. 19.9.15 Dossenheim-Zentrum [6518\_1\_21s (Michael Wink)  
 1 Ind. 19.9.15 MA Dossenwald (MA) (MA) (Wolfgang Dreyer)  
 2 Ind. 20.9.15 Schriesheim-Ursenbach [6518\_1\_ (Christoph Randler)  
 1 Ind. 20.9.15 Schönbühl [6519\_4\_46n] (HD) (Rainer Engelhardt)  
 1 Ind. 21.9.15 Malsch [7116\_1\_15s] (KA) (Meike Albert)  
 2 Ind. 24.9.15 Keltern [7017\_3\_55s] (PF) (Sabine Nonnenmann)  
 2 Ind. 25.9.15 "Götzingen,MOS" (P.u.G.Rückert)  
 2 Ind. \*Kreisend. 25.9.15 Sand (RA) (Werner Jansen)  
 2 Ind. \*1x Männchen adult / 1x Weibchen adult\*Kreisten gemeinsam über dem Scheuerberg und überflogen diesen in Richtung Völkersbach. Bildnachweis vorhanden 26.9.15 Ettlingen [7016\_3\_53s] (KA) (Bettina Haßler)  
 2 Ind. 26.9.15 Dielheim [6718\_2\_08s] (HD) (Gisela Krewing-Rambausek)  
 2 Ind. \*üfl Richtung Wald 27.9.15 O.Schefflenz Langgew. [6521\_4\_ (Frank Laier)  
 1 Ind. 27.9.15 Malsch [7116\_1\_14n] (KA) (Meike Albert)  
 2 Ind. 27.9.15 Malsch [7116\_1\_14n] (KA) (Meike Albert)  
 1 Ind. 28.9.15 Dossenheim-Zentrum [6518\_1\_21s (Michael Wink)  
 1 Ind. 29.9.15 Marxzell [7116\_2\_26n] (KA) (Angelika Göser)

#### Beutelmeise:

1 Ind. \*Mehrfach rufend 29.8.15 "NSG ""Wagbachniederung"" (KA) (Tobias Lepp)

#### Haubenmeise:

1 Ind. 05.7.15 Erlenbach O [6623\_1\_04s] (MOS) (Peter Baust)  
 2 Ind. 06.7.15 "NSG ""Steinbruch Leimen"" (HD (Jochen Roeder)  
 2 Ind. 07.7.15 "NSG ""Steinbruch Leimen"" (HD (Jochen Roeder)  
 1 Ind. "@15043574 08.7.15 Öllachen/Auerhahnenstein (RA) (Ulrich Dorka)  
 1 Ind. "@15043940 08.7.15 Gernsbach [7216\_4\_38s] (RA) (Ulrich Dorka)

1 Ind. "@15044160 08.7.15 Brotenautal/Hornberg [7216\_4\_4 (Ulrich Dorka)  
 1 Ind. "@15052106 09.7.15 Badener Sattel (RA) (Ulrich Dorka)  
 1 Ind. 10.7.15 Stutensee [6916\_2\_17n] (KA) (Peter Maurer)  
 1 Ind. "@15072948 11.7.15 "Nägeliskopf, Birkenau [7315\_4 (Ulrich Dorka)  
 1 Ind. 12.7.15 Eberbach Gaimühle [6520\_1\_03n] (Max Schulz)  
 1 A1. 15.7.15 Katzenbuckelsee (MOS) (Max Schulz)  
 1 A1. 17.7.15 Waldkatzenb. Meisental [6520\_1 (Max Schulz)  
 2 A2. 19.7.15 Schl. Waldleiningen O [6420\_2\_ (Peter Baust)  
 1 Ind. 21.7.15 Eberbach Emrichsburg [6520\_1\_1 (Max Schulz)  
 1 Ind. "@15281847 28.7.15 Großer Hauerskopf (RA) (Ulrich Dorka)  
 3 Ind. 02.8.15 Ettlingen [7016\_3\_45s] (KA) (Klaus Lechner)  
 2 Ind. 02.8.15 Michelbach/Bruhberg [7116\_3\_44 (Klaus Lechner)  
 1 Ind. 02.8.15 Dossenheim-Zentrum [6518\_1\_21s (Michael Wink)  
 4 Ind. 03.8.15 Ettlingen [7016\_3\_45s] (KA) (Klaus Lechner)  
 4 Ind. 06.8.15 Ettlingen [7016\_3\_45s] (KA) (Klaus Lechner)  
 1 Ind. 07.8.15 Waghäusel [6817\_1\_02n] (KA) (Michael Post)  
 4 Ind. 08.8.15 Ettlingen [7016\_3\_45s] (KA) (Klaus Lechner)  
 4 Ind. 09.8.15 Mannheim [6416\_2\_30n] (MA) (Fabian Schrauth)  
 3 Ind. 11.8.15 Ettlingen [7016\_3\_45s] (KA) (Klaus Lechner)  
 2 Ind. 11.8.15 "NSG ""Hamberg"" (MOS)" (Peter Baust)  
 4 Ind. 18.8.15 Mannheim [6416\_2\_30n] (MA) (Fabian Schrauth)  
 1 Ind. 19.8.15 Hockenheim [6617\_3\_33s] (HD) (Harald Bott)  
 6 Ind. 22.8.15 U.Schefflenz Krummeloch [6621\_ (Elmar Werling)  
 1 Ind. 29.8.15 Oberdielb. Schulzenfeld [6520\_ (Max Schulz)  
 2 Ind. \*In einem gemischten Meisentrupp 03.9.15 Sternenfels [6919\_3\_42n] (PF) (Tobias Lepp)  
 1 Ind. \*In Kiefer 03.9.15 Wiesloch-Zentrum (W) [6718\_1\_0 (Tobias Lepp)  
 1 Ind. 06.9.15 "Bühl, Nelkenstr. (RA)" (Martin Boschert)  
 3 Ind. 06.9.15 Keltern [7017\_4\_56n] (PF) (Sabine Nonnenmann)  
 3 Ind. \*Gemeinsam in Fichte 07.9.15 Rauenberg [6718\_1\_23n] (HD) (Tobias Lepp)  
 2 Ind. 08.9.15 Dossenheim (Weißer Stein) [651 (Günther Fehr)  
 1 Ind. 08.9.15 Heidelberg-Peterstal [6518\_4\_3 (Günther Fehr)  
 1 Ind. 08.9.15 Rauenberg [6718\_1\_23n] (HD) (Tobias Lepp)  
 1 Ind. \*seltener Gast im Wohngebiet 11.9.15 Mannheim [6517\_1\_13s] (MA) (Wolfgang Dreyer)  
 1 Ind. 12.9.15 "NSG ""Wagbachniederung"" (KA) (Christoph Armbruster)  
 1 Ind. \*In Kiefer 12.9.15 Baiertal [6618\_3\_55s] (HD) (Tobias Lepp)  
 2 Ind. 13.9.15 Ettlingen [7016\_3\_45s] (KA) (Klaus Lechner)  
 1 Ind. \*In Kiefer 13.9.15 Baiertal [6618\_3\_55s] (HD) (Tobias Lepp)  
 2 Ind. 14.9.15 Heidelberg Botanischer Garten (Michael Wink)  
 1 Ind. 15.9.15 Hettigenbeuern NW [6421\_2\_06s] (Ute Mössinger)  
 1 Ind. 20.9.15 Dossenheim-Zentrum [6518\_1\_21s (Michael Wink)  
 1 Ind. 24.9.15 Hockenheim [6617\_3\_33s] (HD) (Harald Bott)  
 1 Ind. 24.9.15 Karlsruhe [7016\_1\_14s] (KA\*) (Tonio Schaub)  
 2 Ind. 25.9.15 Gernsbach [7215\_4\_50s] (RA) (Marianne Leis-Messer)  
 1 Ind. 25.9.15 Mosbach Hamberg [6620\_2\_28s] ( (Peter Baust)  
 2 Ind. 27.9.15 Oberweier [7115\_4\_39n] (RA) (Christian Barth)  
 1 Ind. 27.9.15 Gaggenau West [7115\_4\_59s] (RA) (Gabriele Koßmann)  
 1 Ind. 27.9.15 Waldpark (MA) (Harald Bott)  
 1 Ind. 27.9.15 Hoher Ochsenkopf Ost/Beckerweg (Marianne Leis-Messer)  
 1 Ind. 27.9.15 Mülb. Markgr.wald [6520\_2\_17n (Max Schulz)  
 1 Ind. 27.9.15 Weingarten (Baden) [6916\_2\_20s (Michael Post)  
 1 Ind. 27.9.15 Weingarten (Baden) [6917\_1\_12n (Michael Post)  
 1 Ind. 28.9.15 Sandhausen [6617\_4\_50n] (HD) (Bernd Steiner)  
 2 Ind. 28.9.15 Dossenheim Weinberge (HD) (Michael Wink)  
 1 Ind. 28.9.15 Dossenheim-Zentrum [6518\_1\_21s (Michael Wink)  
 1 Ind. 29.9.15 Schriesheim [6518\_1\_05n] (HD) (Günther Fehr)  
 1 Ind. 29.9.15 "NSG ""Steinbruch Leimen"" (HD) (Jochen Roeder)

### Tannenmeise:

#### Auffälliger Durchzug im September

#### Tannenmeise Jahreszeitliche Verteilung Summen

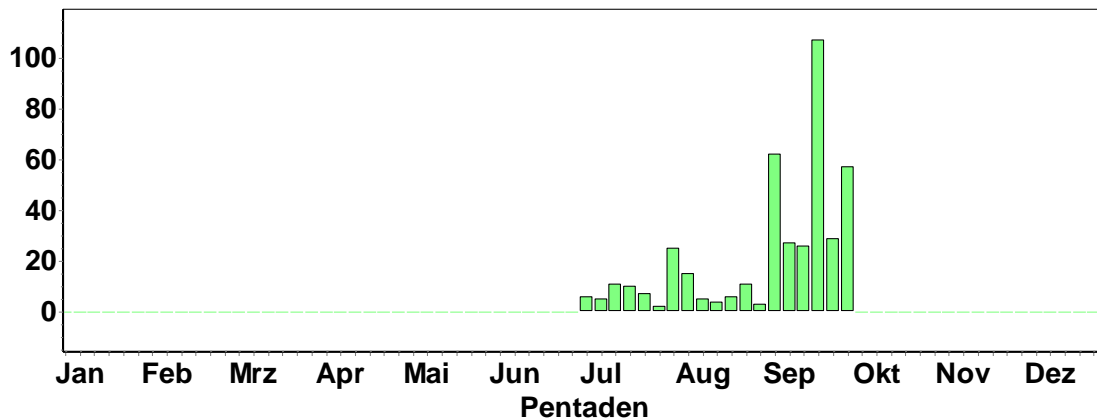

### Weidenmeise:

- 2 Ind. 12.7.15 Karlsruhe [6916\_1\_12s] (KA\*) (Klaus Lechner)
- 1 Ind. 26.7.15 "NSG ""Wagbachniederung"" (KA) (Christian Stohl)
- 1 Ind. 02.8.15 "NSG ""Wagbachniederung"" (KA) (Eberhard Körner)
- 1 Ind. "@15326960 02.8.15 "NSG ""Wagbachniederung"" (KA) (Jannik Stipp)
- 1 Ind. 02.8.15 "NSG ""Wagbachniederung"" (KA) (Mischa Körner)
- 1 Ind. 09.8.15 NSG Schwetzingen Wiesen Tongru (Christian Stohl)
- 1 Ind. 10.8.15 "NSG ""Wagbachniederung"" (KA) (Jannik Stipp)
- 3 Ind. 13.8.15 "NSG ""Wagbachniederung"" (KA) (Elmar Ballstaedt)
- 2 Ind. 15.8.15 "NSG ""Wagbachniederung"" (KA) (Yoshimune Feldmeier)
- 2 Ind. 29.8.15 "NSG ""Wagbachniederung"" (KA) (Harald Bott)
- 1 Ind. \*Rufend 29.8.15 "NSG ""Wagbachniederung"" (KA) (Tobias Lepp)
- 1 Ind. 29.8.15 "NSG ""Wagbachniederung"" (KA) (Wilma Wehmeyer)
- 1 Ind. 03.9.15 "NSG ""Wagbachniederung"" (KA) (Folke Damminger)
- 1 Ind. 06.9.15 Oberdielbach N [6520\_1\_24s] (M) (Max Schulz)
- 1 Ind. 08.9.15 Ettlingen [7016\_4\_46s] (KA) (Klaus Lechner)
- 2 Ind. 10.9.15 "NSG ""Wagbachniederung"" (KA) (Fabian Schrauth)
- 1 Ind. \*rufend Ufergehölze 13.9.15 "Neuburgweier, Rhein-km 353/Au (Eberhard Flöter)
- 2 Ind. 13.9.15 Ettlingen [7016\_3\_45s] (KA) (Klaus Lechner)
- 1 Ind. \*ruf. 18.9.15 Heidelberg-Ziegelhausen (Zentr) (Hubert Holland)
- 1 Ind. 18.9.15 Polder Kirschgartshausen (MA) (Wolfgang Dreyer)
- 1 Ind. 20.9.15 "NSG ""Wagbachniederung"" (KA) (Christian Stohl)
- 1 Ind. 20.9.15 Aglasterh. Wolfsloch [6620\_1\_1] (Christiane Bernitt)
- 1 Ind. 20.9.15 "NSG ""Wagbachniederung"" (KA) (Eberhard Körner)
- 1 Ind. \*ruf. 20.9.15 Heidelberg-Ziegelhausen (Zentr) (Hubert Holland)
- 1 Ind. 20.9.15 "NSG ""Wagbachniederung"" (KA) (Mischa Körner)
- 1 Ind. 21.9.15 "NSG ""Wagbachniederung"" (KA) (Günther Fehr)
- 1 Ind. 21.9.15 Oberdielbach N [6520\_1\_24s] (M) (Max Schulz)
- 1 Ind. 22.9.15 Oberdielbach N [6520\_1\_24s] (M) (Max Schulz)
- 2 Ind. 25.9.15 "NSG ""Wagbachniederung"" (KA) (Anton Firnkens)
- 1 Ind. 26.9.15 Oberdielbach N [6520\_1\_24s] (M) (Max Schulz)
- 1 Ind. \*Mitbeobachter: Christa Binder 27.9.15 "NSG ""Wagbachniederung"" (KA) (Jochen Fischer)
- 1 Ind. 27.9.15 "Sulzbach, Katzenbusch/Hütters (Jochen Müller)

### Haubenlerche:

- 2 Ind. 17.7.15 Waghäusel [6717\_3\_31n] (KA) (Axel Alpers)
- 4 Ind. \*ein Ind. mit Balz; möglicherweise ca. 200m weiter nördlich weiteres Ind. (ca. 5min später) 22.7.15 Waghäusel [6717\_3\_31n] (KA) (Axel Alpers)

2 Ind. 02.8.15 Waghäusel [6717\_3\_31n] (KA) (Mischa Körner)  
 1 Ind. 25.8.15 Waghäusel [6717\_3\_52n] (KA) (Thomas Senn)  
 3 Ind. \*1x adult / 2x 1. KJ / diesjährige 01.9.15 Walldorf [6717\_2\_09n] (HD) (Tobias Lepp)  
 1 Ind. \*1x adult 01.9.15 Walldorf [6717\_2\_09n] (HD) (Tobias Lepp)  
 2 Ind. \*2x adulte 01.9.15 Walldorf [6717\_2\_09n] (HD) (Tobias Lepp)  
 1 Ind. \*1x adult 01.9.15 Hockenheim [6617\_3\_55n] (HD) (Tobias Lepp)  
 2 Ind. \*2x adulte 01.9.15 Hockenheim [6617\_3\_55n] (HD) (Tobias Lepp)  
 1 Ind. \*1x adult 01.9.15 Hockenheim [6617\_3\_55n] (HD) (Tobias Lepp)  
 3 Ind. \*2x adulte 01.9.15 Hockenheim [6617\_3\_55n] (HD) (Tobias Lepp)  
 2 Ind. \*2x adulte 01.9.15 Hockenheim [6617\_3\_55n] (HD) (Tobias Lepp)  
 2 Ind. \*Nahrungssuche in Ruderalflur 01.9.15 Hockenheim [6617\_3\_43n] (HD) (Tobias Lepp)  
 1 Ind. \*1x adult\* Auf Aldidach 01.9.15 Waghäusel [6717\_3\_31n] (KA) (Tobias Lepp)  
 2 Ind. \*2x adulte\* Auf Erdhügel 01.9.15 Waghäusel [6717\_3\_31n] (KA) (Tobias Lepp)  
 2 Ind. \*2x adulte 01.9.15 St. Leon-Rot [6717\_2\_18s] (HD) (Tobias Lepp)

#### Heidelerche:

1 Ind. \*Einzelnes Ind rufend umherfliegend 03.9.15 Sternenfels [6919\_3\_42n] (PF) (Tobias Lepp)  
 1 Ind. \*Rufend umherfliegend 08.9.15 Rauenberg [6718\_1\_23n] (HD) (Tobias Lepp)  
 1 Ind. \*In Richtung SW ziehend 12.9.15 Baiertal [6618\_3\_55s] (HD) (Tobias Lepp)  
 4 Ind. 26.9.15 "Walldürn BW-Üpl,MOS" (P.u.G.Rückert)  
 10 Ind. 27.9.15 Edingen-Neckarhausen [6517\_4\_4 (Klaus Hofmann)  
 1 Ind. 30.9.15 Schriesheim Nord [6517\_2\_10s] (Christoph Randler)

#### Feldlerche:

**Auffälliger Durchzug ab Mitte September (bis Oktober)**

**Feldlerche**  
**Jahreszeitliche Verteilung Summen**

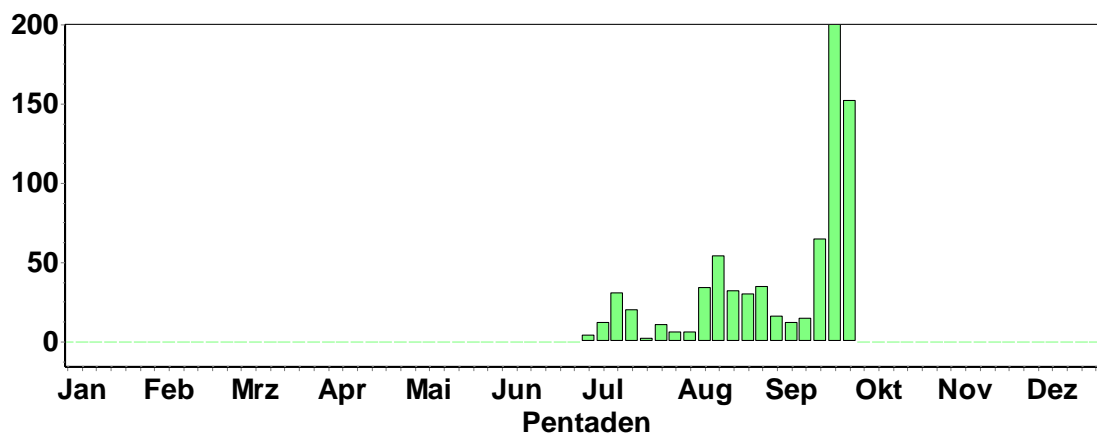

#### Uferschwalbe:

100 Ind. 10.7.15 Abgrabung Sandweier (BAD) (Jochen Müller)  
 5 Ind. 28.7.15 "NSG ""Wagbachniederung"" (KA) (Joachim Schwane)  
 50 Ind. 29.7.15 Altrhein Kleiner Bodensee (KA) (Steffen Tillmanns)  
 5 Ind. 30.7.15 "NSG ""Wagbachniederung"" (KA) (Jannik Stipp)  
 10 Ind. 01.8.15 "NSG ""Wagbachniederung"" (KA) (Andreas Vogel)  
 20 Ind. 01.8.15 Waghäusel [6717\_3\_51s] (KA) (Thomas Senn)  
 2 Ind. 02.8.15 NSG Schwetzingenwiesen [6517\_ (Alexander Stöhr)  
 3 Ind. 04.8.15 "NSG ""Wagbachniederung"" (KA) (Klaus Lechner)  
 5 Ind. 05.8.15 "NSG ""Federbachbruch zwischen (Klaus Lechner)  
 3 Ind. 13.8.15 "Weingartener Moor, Weingarten (Helmut Barié)  
 6 Ind. "@15441829 13.8.15 Muggensturm Nordost [7115\_2\_18 (Helmut Barié)  
 15 Ind. 16.8.15 "NSG ""Wagbachniederung"" (KA) (Klaus Lechner)  
 8 Ind. 16.8.15 Karlsruhe [6916\_1\_12s] (KA\*) (Uli Kofler)  
 10 Ind. 18.8.15 Altrhein Bärensee (RA) (Klaus Lechner)

3 Ind. 18.8.15 "NSG ""Wagbachniederung"" (KA) (Wolfgang Dreyer)  
 3 Ind. \*In Richtung S ziehend 29.8.15 "Wiesloch (Eichteich, Keitelbe (Tobias Lepp)  
 10 Ind. \*Arteigener Trupp im Gebiet jagend 01.9.15 "NSG ""Wagbachniederung"" (KA) (Tobias Lepp)  
 2 Ind. \*In gemischtem Schalbentrupp während des Regens niedrig über der Siedlung umherfliegend; nach em Regen in Richtung S abziehend 01.9.15 St. Leon-Rot [6717\_2\_18s] (HD) (Tobias Lepp)  
 30 Ind. 03.9.15 "NSG ""Wagbachniederung"" (KA) (Martin Neub)  
 5 Ind. \*Unter Mehl- und Rauchschwalben ziehend 03.9.15 Sternenfels [6919\_3\_42n] (PF) (Tobias Lepp)  
 2 Ind. 04.9.15 Baiertal-Schatzgrundhof [6718\_ (Gisela Krewing-Rambausek)  
 20 Ind. 05.9.15 "NSG ""Wagbachniederung"" (KA) (Guido Waldmann)  
 8 Ind. 06.9.15 Bruchsal [6817\_1\_23n] (KA) (Eberhard Körner)  
 3 Ind. 06.9.15 "NSG ""Wagbachniederung"" (KA) (Eberhard Körner)  
 5 Ind. 07.9.15 Maulbronn [7018\_2\_06n] (PF) (Eberhard Körner)  
 2 Ind. \*Unter Mehlschwalben 07.9.15 Rauenberg [6718\_1\_23n] (HD) (Tobias Lepp)  
 5 Ind. 10.9.15 "NSG ""Wagbachniederung"" (KA) (Carsten Steinkamp)  
 1 Ind. \*Unter Rauchschwalben 12.9.15 Wiesloch Ost [6718\_1\_04n] (HD) (Tobias Lepp)  
 50 Ind. 13.9.15 Büchelbach [7315\_1\_03s] (RA) (Jochen Lehmann)  
 1 Ind. 21.9.15 Eggenstein-Leopoldshafen [6816 (Steffen Tillmanns)  
 3 Ind. 23.9.15 Karlsruhe [6916\_1\_12s] (KA\*) (Uli Kofler)  
 4 Ind. 25.9.15 "NSG ""Wagbachniederung"" (KA) (Anton Firnkess)

#### Rauchschwalbe: Starker Durchzug im September

**Rauchschwalbe**  
**Jahreszeitliche Verteilung Summen**

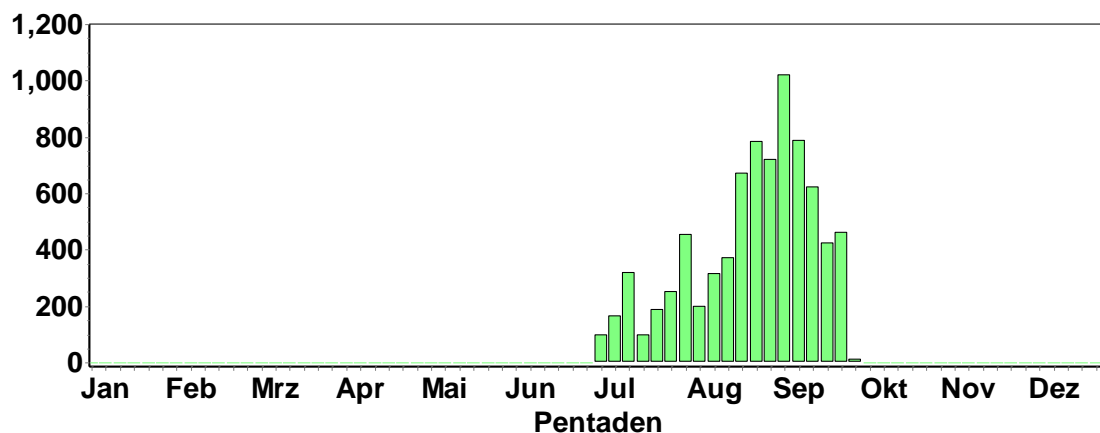

#### Mehlschwalbe: Starker Durchzug im September

**Mehlschwalbe**  
**Jahreszeitliche Verteilung Summen**

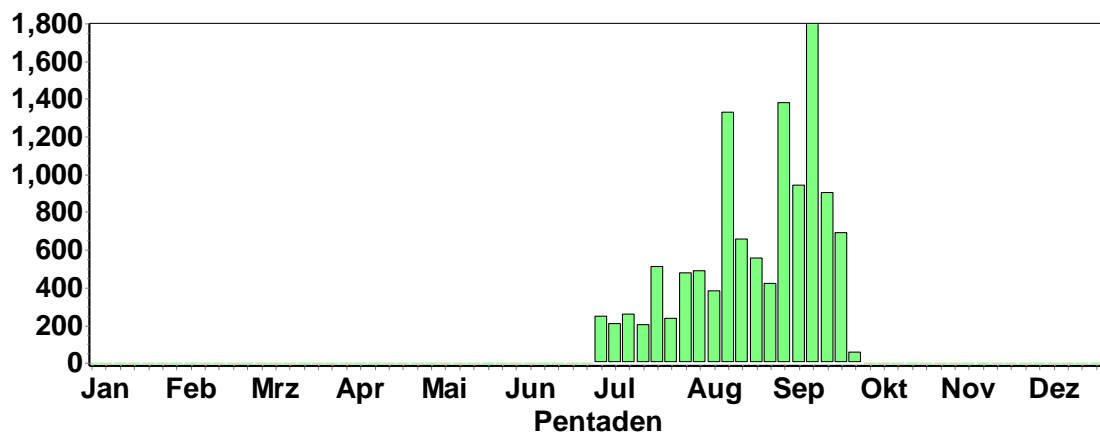



#### Bartmeise:

2-15 Ind. 09.7.-30.9.15 "NSG ""Wagbachniederung"" (KA) (viele Beobachter)

2 Ind. 26.9.15 Neckargemünd [6618\_2\_08n] (HD) (Franz Ott)

#### Schwanzmeise: Zuzug?

##### Schwanzmeise

##### Jahreszeitliche Verteilung Summen

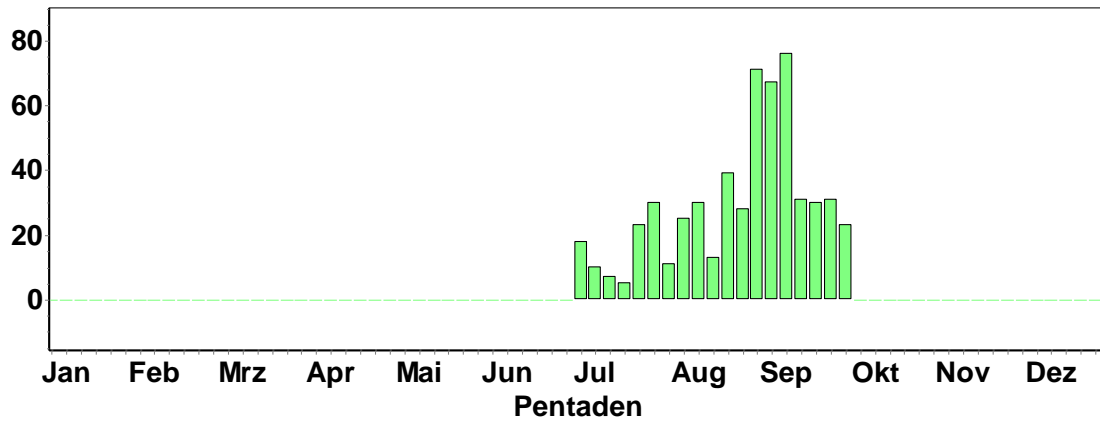

#### Waldlaubsänger:

1 Ind. 01.7.15 Ettlingen [7016\_3\_55n] (KA) (Helmut Barié)

1 Ind. 02.7.15 Oberderdingen [6918\_4\_39n] (KA) (Eberhard Körner)

1 Ind. 04.7.15 Sternenfels [6919\_3\_31s] (PF) (Eberhard Körner)

1 Ind. 06.7.15 Bückelfirst/Schwelling [7215\_2] (Jochen Müller)

1 Ind. 12.7.15 Karlsruhe [6916\_1\_12s] (KA\*) (Klaus Lechner)

1 Ind. 26.8.15 Sulzbach Pfannenstiel [6621\_1\_] (Matthias T. Müller)

1 Ind. 08.9.15 Oberdielbach N [6520\_1\_24s] (M) (Max Schulz)



© K. Hofmann

#### Fitis:

##### Fitis

##### Jahreszeitliche Verteilung Summen

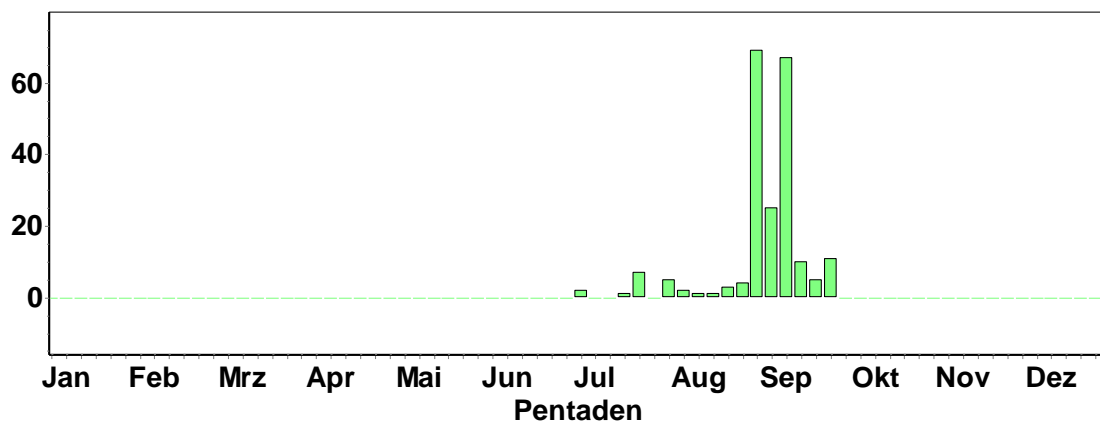

**Zilpzalp:**  
Durchzug im September

**Zilpzalp**  
Jahreszeitliche Verteilung Summen

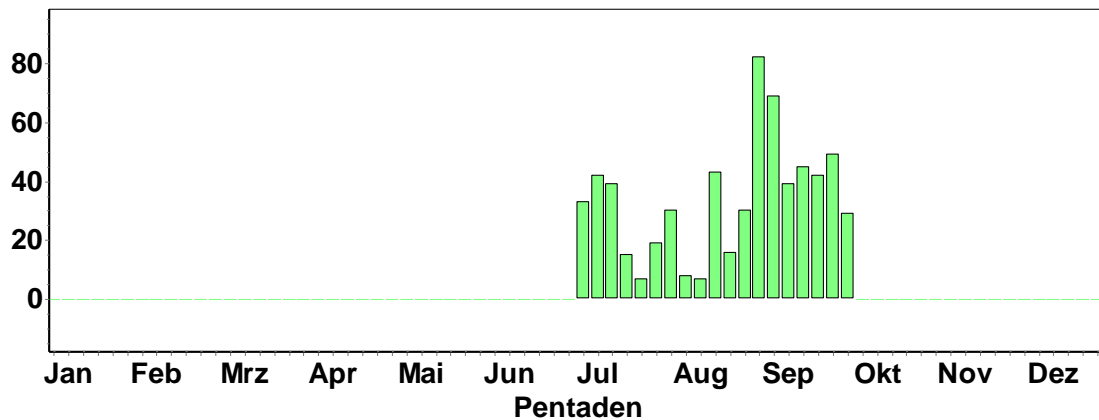

**Feldschwirl:**

- 1 Ind. 01.7.15 Ötisheim [7018\_2\_27n] (PF) (Eberhard Körner)
- 1 Ind. 01.7.15 Ötisheim [7018\_2\_27n] (PF) (Eberhard Körner)
- 1 Ind. 01.7.15 Ötisheim [7018\_2\_28n] (PF) (Eberhard Körner)
- 1 Ind. 06.7.15 Eggenstein-Leopoldshafen [6916] (Peter Maurer)
- 1 Ind. 07.7.15 Knittlingen [6918\_4\_48n] (PF) (Eberhard Körner)
- 1 Ind. 07.7.15 Knittlingen [6918\_4\_49n] (PF) (Eberhard Körner)
- 1 Ind. \*1x Männchen 22.7.15 "NSG ""Bockscheuer"" (HD)" (Ralf Gramlich)

**Schlagschwirl:**

- 1 Ind. 01.8.15 "NSG ""Wagbachniederung"" (KA) (Matthias T. Müller)
  - 1 Ind. \*Durch den Gesang und optisch mit Hilfe des Svensson bestimmt Entfernung ca 8m. 05.8.15 "NSG ""Wagbachniederung"" (KA) (Jochen Theophil)
- (Beobachtungen nicht sicher; M.W.)**

**Rohrschwirl:**

- 1 Ind. \*1x Männchen 23.7.15 "NSG ""Wagbachniederung"" (KA) (Fabian Bindrich)

**Schilfrohrsänger:**

- 1 Ind. 23.7.15 "NSG ""Wagbachniederung"" (KA) (Fabian Bindrich)
- 1 Ind. 13.8.15 "NSG ""Wagbachniederung"" (KA) (Elmar Ballstaedt)
- 1 Ind. 15.8.15 LSG Schwetzingen Wiesen Nord ( (Alexander Stöhr)

**Sumpfrohrsänger:**

- 1 A2. 01.7.15 Katzentel Lehmgrube (MOS) (Frank Laier)
- 1 A2. 02.7.15 "NSG ""Unteres Heimental"" (MO) (Frank Laier)
- 2 Ind. 06.7.15 NSG Neckaraue (Ladenburg) (HD) (Günther Fehr)
- 3 Ind. 12.7.15 NSG Neckaraue (Ladenburg) (HD) (Günther Fehr)
- 4 Ind. \*2x adulte / 2x 1. KJ / diesjährige 14.7.15 Knittlingen [6918\_4\_38n] (PF) (Eberhard Körner)
- 1 Ind. 18.7.15 "Wiesloch (Eichteich, Keitelbe (Tobias Lepp)
- 2 Ind. 24.7.15 LSG Schwetzingen Wiesen Nord ( (Günther Fehr)
- 2 Ind. 26.7.15 "NSG ""Wagbachniederung"" (KA) (Peter Baust)
- 1 Ind. 31.7.15 "NSG ""Unteres Heimental"" (MO) (Elmar Werling)
- 1 Ind. \*Beringung im Rahmen des Integrierten Monitoring für Singvögel (IMS) 31.7.15 Edingen-Neckarhausen [6517\_2\_2 (Wolfgang Dreyer)
- 1 Ind. 04.8.15 LSG Schwetzingen Wiesen Nord ( (Alexander Stöhr)

2 Ind. 05.8.15 LSG Schwetzingen Wiesen Nord ( (Alexander Stöhr)  
 2 Ind. 11.8.15 LSG Schwetzingen Wiesen Nord ( (Alexander Stöhr)  
 3 Ind. 12.8.15 LSG Schwetzingen Wiesen Nord ( (Alexander Stöhr)  
 1 Ind. 13.8.15 LSG Schwetzingen Wiesen Nord ( (Alexander Stöhr) 1 Ind.  
 \*Gesang 13.8.15 "NSG ""Wagbachniederung"" (KA) (Elmar Ballstaedt)  
 5 Ind. 14.8.15 LSG Schwetzingen Wiesen Nord ( (Alexander Stöhr)  
 1 Ind. 15.8.15 LSG Schwetzingen Wiesen Nord ( (Alexander Stöhr)  
 1 Ind. 17.8.15 LSG Schwetzingen Wiesen Nord ( (Alexander Stöhr)  
 1 Ind. 18.8.15 LSG Schwetzingen Wiesen Nord ( (Alexander Stöhr)  
 1 Ind. 20.8.15 Tiefenbronn [7118\_4\_50s] (PF) (Volker Saß)  
 3 Ind. 22.8.15 "NSG ""Wagbachniederung"" (KA) (Günther Fehr)

© A. Stöhr



#### Teichrohrsänger:

##### Teichrohrsänger Jahreszeitliche Verteilung Summen

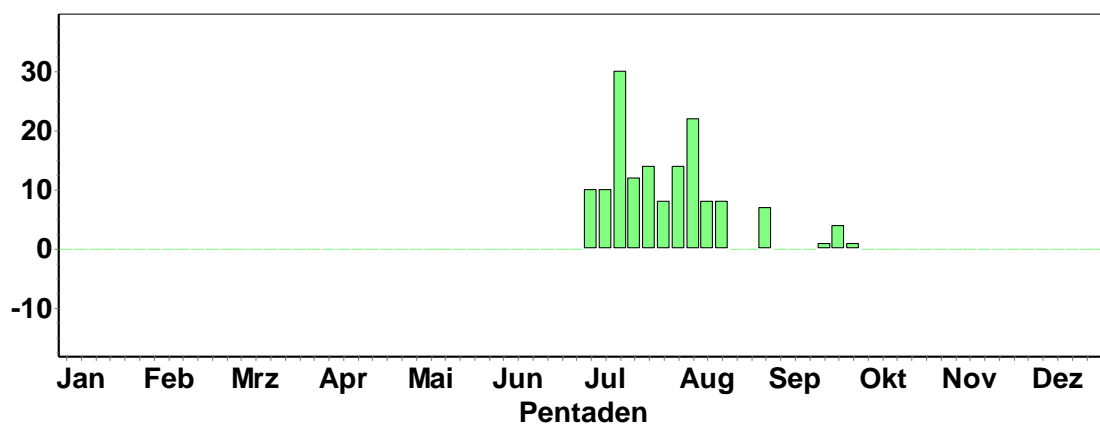

#### Drosselrohrsänger:

3 Ind. \*1x adult / 2x 1. KJ / diesjährige 12.7.15 Bruchsal [6817\_1\_23n] (KA) (Eberhard Körner)

#### Gelbspötter:

1 Ind. 07.8.15 "Buchen,MOS" (P.u.G.Rückert)  
 1 Ind. 08.8.15 NSG Schwetzingen Wiesen Tongru (Alexander Stöhr)  
 1 Ind. \*In Hartriegel Beeren fressend 09.9.15 Hainstadt Tongrube [6422\_1\_21n] (Lukas Schäfer)

#### Mönchsgrasmücke:

##### Mönchsgrasmücke Jahreszeitliche Verteilung Summen

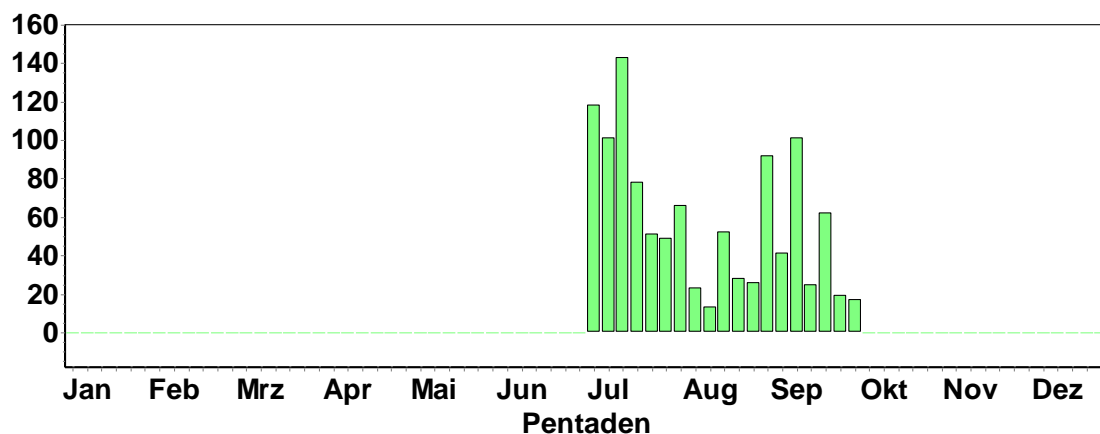

**Gartengrasmücke: ab 20.7.**

- 1 A2. 1x Männchen adult 21.7.15 Oberdielbach N [6520\_1\_24s] (M (Max Schulz)
- 1 A1. 1x Männchen adult 24.7.15 Oberdielbach N [6520\_1\_24s] (M (Max Schulz)
- 1 Ind. \*Beringung im Rahmen des Integrierten Monitoring für Singvögel (IMS) 31.7.15 Edingen-Neckarhausen [6517\_2\_2 (Wolfgang Dreyer)
- 2 Ind. 22.8.15 "NSG ""Wagbachniederung"" (KA) (Günther Fehr)
- 1 Ind. \*frisst Holunderbeeren 25.8.15 Heidelberg-Wieblingen (Süd) [6 (Friedrich Linhart)
- 1 Ind. 26.8.15 Sulzbach Pfannenstiel [6621\_1\_ (Matthias T. Müller)
- 1 Ind. 29.8.15 "NSG ""Wagbachniederung"" (KA) (Harald Bott)
- 1 Ind. 02.9.15 Friesenheimer Insel ZP (MA) (Matthias Feuersenger)
- 1 Ind. 03.9.15 "NSG ""Wagbachniederung"" (KA) (Folke Damminger)
- 2 Ind. 10.9.15 Friesenheimer Insel ZP (MA) (Matthias Feuersenger)
- 1 Ind. 12.9.15 Friesenheimer Insel ZP (MA) (Matthias Feuersenger)
- 1 Ind. 12.9.15 Wiesloch Ost [6718\_1\_04n] (HD (Tobias Lepp)
- 1 Ind. \*bemerkenswerte Zugaktivität von Meisen 20.9.15 MA Kūhunderhorst (MA) (Matthias Feuersenger)
- 1 Ind. 21.9.15 "NSG ""Wagbachniederung"" (KA) (Günther Fehr)
- 1 Ind. 26.9.15 "NSG ""Wagbachniederung"" (KA) (Ralf Schnelle)
- 2 Ind. 27.9.15 "NSG ""Wagbachniederung"" (KA) (Christian Stohl)

**Klappergrasmücke:**

- 1 Ind. 02.7.15 Knittlingen [6918\_4\_36s] (PF) (Eberhard Körner)
- 1 Ind. 03.7.15 Heidelberg-Handschuhsheimer Feld (Michael Wink)
- 1 Ind. 08.7.15 Wiesloch (SW) [6718\_1\_01s] (HD (Jens Weilacher)
- 1 Ind. 12.7.15 "NSG ""Auweinberge"" SO (MOS)" (Peter Baust)
- 1 Ind. 18.7.15 "Wiesloch (Eichteich, Keitelbe (Tobias Lepp)
- 2 Ind. \*Noch fütterndes Paar 25.7.15 Wiesloch [6618\_4\_56s] (HD) (Tobias Lepp)
- 1 Ind. 25.7.15 Meckesheim [6618\_4\_58n] (HD) (Tobias Lepp)
- 1 Ind. 1x Männchen adult 26.7.15 Oberdielbach N [6520\_1\_24s] (M (Max Schulz)
- 1 A1. 29.7.15 Aglastersh. Wolfsloch [6620\_1\_1 (Christiane Bernitt)
- 2 Ind. 01.8.15 Neunkirchen S [6620\_1\_01s] (MO (Christiane Bernitt)
- 2 Ind. 11.8.15 Neunkirchen S [6620\_1\_01s] (MO (Christiane Bernitt)
- 1 Ind. 13.8.15 Neunkirchen S [6620\_1\_01s] (MO (Christiane Bernitt)
- 1 Ind. 18.8.15 Auerb. Linserain [6521\_3\_55s] (Elmar Werling)
- 1 Ind. 18.8.15 "Steinmauern, Murg/Riedkanal [ (Klaus Lechner)
- 1 Ind. 29.8.15 "NSG ""Wagbachniederung"" (KA) (Tobias Lepp)
- 1 Ind. 30.8.15 Schönbrunn [6519\_4\_46n] (HD) (Rainer Engelhardt)
- 1 Ind. \*In Weidengebüsch 30.8.15 Kapellenbruch (HD) (Tobias Lepp)
- 2 Ind. 11.9.15 Sulzbach N [6621\_1\_24s] (MOS) (Matthias T. Müller)
- 2 Ind. 12.9.15 Friesenheimer Insel ZP (MA) (Matthias Feuersenger)
- 1 Ind. \*frisst Hartriegelbeeren 16.9.15 Auerbach [6521\_3\_54s] (MOS) (Klaus Junker)
- 2 Ind. 20.9.15 "NSG ""Wagbachniederung"" (KA) (Christian Stohl)

**Dorngrasmücke: ab 1.8.**

- 1 Ind. 02.8.15 Keltern [7017\_3\_55s] (PF) (Sabine Nonnenmann)
- 1 Ind. 03.8.15 "NSG ""Steinbruch Leimen"" (HD (Jochen Roeder)
- 1 Ind. 03.8.15 Tobelbachtal [7315\_2\_26s] (RA) (Marianne Leis-Messer)
- 1 Ind. 08.8.15 Wiesloch [6618\_4\_56s] (HD) (Tobias Lepp)
- 3 Ind. 13.8.15 "NSG ""Wagbachniederung"" (KA) (Elmar Ballstaedt)
- 3 Ind. 13.8.15 MA Kūhunderhorst (MA) (Matthias Feuersenger)
- 1 Ind. 20.8.15 Tiefenbrunn [7118\_4\_50s] (PF) (Volker Saß)
- 1 Ind. 29.8.15 Edingen-Neckarhausen [6517\_2\_2 (Wolfgang Dreyer)
- 1 Ind. 30.8.15 "NSG ""Büchelberg"" (PF)" (Barbara Boysen)
- 1 Ind. \*1x Männchen adult\*Rast in Hochstauden 30.8.15 Kapellenbruch (HD) (Tobias Lepp)
- 1 Ind. 31.8.15 Friesenheimer Insel ZP (MA) (Matthias Feuersenger)
- 1 Ind. 02.9.15 Friesenheimer Insel ZP (MA) (Matthias Feuersenger)
- 1 Ind. 03.9.15 "NSG ""Wagbachniederung"" (KA) (Folke Damminger)
- 1 Ind. \*Rufend 06.9.15 Rauenberg [6718\_1\_13s] (HD) (Tobias Lepp)
- 1 Ind. 07.9.15 Rauenberg [6718\_1\_23n] (HD) (Tobias Lepp)

- 1 Ind. 08.9.15 Knittlingen [6918\_4\_36s] (PF) (Eberhard Körner)
- 1 Ind. 08.9.15 Polder Kirschgartshausen (MA) (Fabian Schrauth)
- 1 Ind. 08.9.15 Friesenheimer Insel ZP (MA) (Matthias Feuersenger)
- 1 Ind. 08.9.15 MA Kühunterhorst (MA) (Matthias Feuersenger)
- 1 Ind. 10.9.15 MA Kühunterhorst (MA) (Matthias Feuersenger)
- 2 Ind. 12.9.15 Friesenheimer Insel ZP (MA) (Matthias Feuersenger)
- 4 Ind. 12.9.15 MA Kühunterhorst (MA) (Matthias Feuersenger)
- 1 Ind. 12.9.15 Wiesloch Ost) [6718\_1\_04n] (HD) (Tobias Lepp)
- 1 Ind. 14.9.15 Bruchsal [6817\_1\_23n] (KA) (Klaus Lechner)
- 1 Ind. \*bemerkenswerte Zugaktivität von Meisen 20.9.15 MA Kühunterhorst (MA) (Matthias Feuersenger)
- 2 Ind. 25.9.15 "NSG ""Wagbachniederung"" (KA) (Anton Firnkes)
- 1 Ind. 25.9.15 "NSG ""Wagbachniederung"" (KA) (Dorothea Koch)
- 1 Ind. 25.9.15 MA Kühunterhorst (MA) (Matthias Feuersenger)
- 1 Ind. 26.9.15 "NSG ""Wagbachniederung"" (KA) (Ralf Schnelle)

#### Wintergoldhähnchen:

##### Wintergoldhähnchen Jahreszeitliche Verteilung Summen

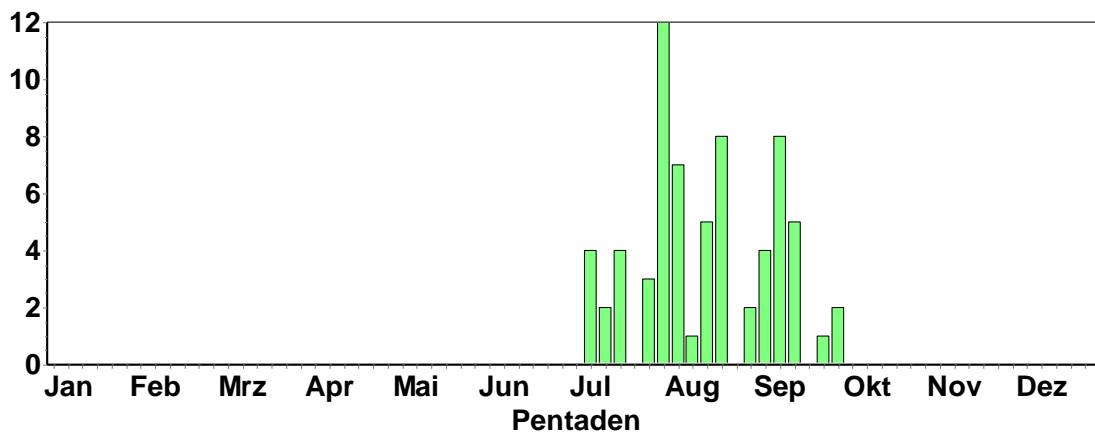

#### Sommergoldhähnchen: ab 15.8.

- 2 Ind. 15.8.15 Ettlingen [7016\_3\_45s] (KA) (Klaus Lechner)
- 1 Ind. \*sehr lange auf Libanonzedder 21.8.15 Mannheim [6517\_1\_13s] (MA) (Wolfgang Dreyer)
- 1 Ind. 25.8.15 Heidelberg (Mühlthal) [6518\_3\_3] (Klaus Hofmann)
- 1 Ind. 25.8.15 Keltern [7017\_3\_55n] (PF) (Sabine Nonnenmann)
- 2 Ind. 29.8.15 "Wiesloch (Eichteich, Keitelbe (Tobias Lepp)
- 5 Ind. 30.8.15 Heidelberg (Mühlthal) [6518\_3\_3] (Klaus Hofmann)
- 1 Ind. 31.8.15 "NSG ""Steinbruch Leimen"" (HD) (Jochen Roeder)
- 1 Ind. 05.9.15 "NSG ""Wagbachniederung"" (KA) (Gerd Schön)
- 2 Ind. 06.9.15 Keltern [7017\_4\_56n] (PF) (Sabine Nonnenmann)
- 2 Ind. 06.9.15 Glasertwald/Kreuzlehütte [7216] (Steffen Tillmanns)
- 1 Ind. 09.9.15 Mehlskopf (RA) (Marianne Leis-Messer)
- 2 Ind. 10.9.15 Heidelberg (Mühlthal) [6518\_3\_3] (Klaus Hofmann)
- 2 Ind. 12.9.15 Friesenheimer Insel ZP (MA) (Matthias Feuersenger)
- 1 Ind. 14.9.15 "NSG ""Steinbruch Leimen"" (HD) (Jochen Roeder)
- 1 Ind. 15.9.15 "NSG ""Steinbruch Leimen"" (HD) (Jochen Roeder)
- 1 Ind. \* 18.9.15 Heidelberg-Wieblingen (Süd) [6] (Friedrich Linhart)
- 1 Ind. 18.9.15 "NSG ""Steinbruch Leimen"" (HD) (Jochen Roeder)
- 1 Ind. 18.9.15 Heidelberg (Mühlthal) [6518\_3\_3] (Klaus Hofmann)
- 2 Ind. 19.9.15 Ettlingen [7016\_4\_46s] (KA) (Klaus Lechner)
- 1 Ind. \*. Sichtbarer Zugstau 19.9.15 MA Kühunterhorst (MA) (Matthias Feuersenger)
- 3 Ind. 20.9.15 Friesenheimer Insel ZP (MA) (Matthias Feuersenger)
- 1 Ind. \*bemerkenswerte Zugaktivität von Meisen 20.9.15 MA Kühunterhorst (MA) (Matthias Feuersenger)
- 1 Ind. 21.9.15 "NSG ""Wagbachniederung"" (KA) (Günther Fehr)
- 5 Ind. 22.9.15 Friesenheimer Insel ZP (MA) (Matthias Feuersenger)

2 Ind. 25.9.15 Heidelberg (Mühlthal) [6518\_3\_3 (Klaus Hofmann)  
 1 Ind. 25.9.15 Mannheim [6416\_4\_57s] (MA) (Matthias Feuersenger)  
 1 Ind. 25.9.15 Altrhein Mannheim (MA) (Matthias Feuersenger)  
 1 Ind. 26.9.15 Heidelberg (Gewerbegebiet Rohr (Roland Gromes)  
 6 Ind. 27.9.15 Schlosspark Schwetzingen (HD) (Matthias Feuersenger)  
 2 Ind. 28.9.15 Oberschwarzach N [6619\_2\_10s] (Christiane Bernitt)  
 2 Ind. 28.9.15 Heidelberg Philosophenweg (HD\* (Kai Dworschak)  
 2 Ind. 29.9.15 "NSG ""Steinbruch Leimen"" (HD (Jochen Roeder)  
 2 Ind. \*Bereich Tennisplätze HTC 29.9.15 Heidelberg-Neuenheimer Feld [6 (Jochen Roeder)

#### Kleiber: Durchzug oder zuzug im September?

**Kleiber**  
**Jahreszeitliche Verteilung Summen**

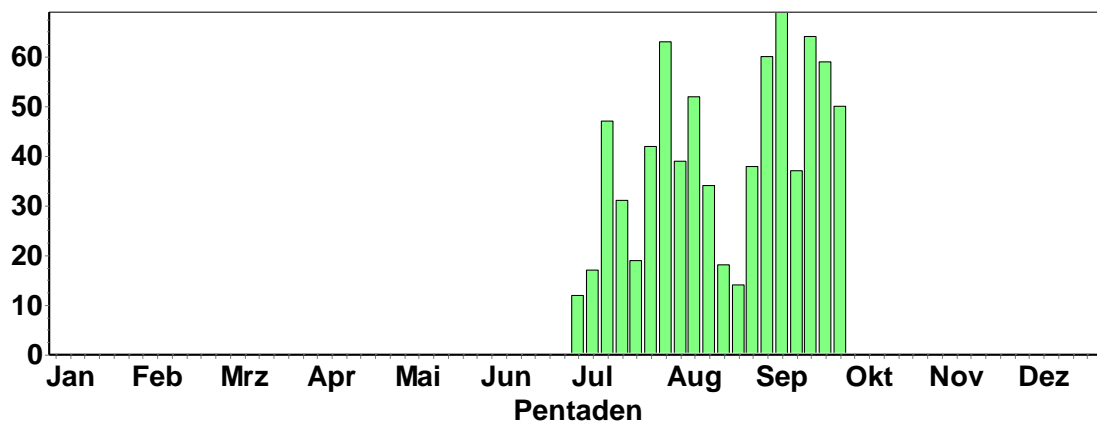

#### Waldbaumläufer:

1 Ind. "@15043583 08.7.15 Öllachen/Auerhahnenstein (RA) (Ulrich Dorka)  
 1 Ind. "@15043952 08.7.15 Gernsbach [7216\_4\_38s] (RA) (Ulrich Dorka)  
 1 Ind. "@15044171 08.7.15 Brotenautal/Hornberg [7216\_4\_4 (Ulrich Dorka)  
 5 Ind. "@15052118 09.7.15 Badener Sattel (RA) (Ulrich Dorka)  
 1 Ind. 10.7.15 Viernheimer Heide Karlstern (M (Günther Fehr)  
 1 Ind. "@15072957 11.7.15 "Nägeliskopf, Birkenau [7315\_4 (Ulrich Dorka)  
 2 Ind. \*nördliches Drittel des ornitho-Feldes 12.7.15 Leimen [6618\_3\_34n] (HD) (Jochen Roeder)  
 2 Ind. 18.7.15 Heidelberg-Speyrerhof [6618\_1\_ (Tobias Lepp)  
 2 Ind. 03.8.15 Ettlingen [7016\_3\_45s] (KA) (Klaus Lechner)  
 2 Ind. 09.8.15 Mannheim [6416\_2\_30n] (MA) (Fabian Schrauth)  
 1 Ind. 03.9.15 Sternenfels [6919\_3\_42n] (PF) (Tobias Lepp)  
 1 Ind. 08.9.15 Schriesheim [6518\_1\_25n] (HD) (Günther Fehr)  
 1 Ind. 09.9.15 Mehliskopf (RA) (Marianne Leis-Messer)  
 1 Ind. 09.9.15 Katzenbuckel [6520\_1\_13s] (MOS (Max Schulz)  
 1 Ind. 13.9.15 Pfingstbergweiher (MA) (Harald Bott)  
 1 Ind. 15.9.15 Neuhausen [7118\_3\_55s] (PF) (Martin Buchheit)  
 1 Ind. 27.9.15 Schollbr. Buchäcker [6520\_3\_35 (Max Schulz)



Star:

**Star**  
**Jahreszeitliche Verteilung Summen**

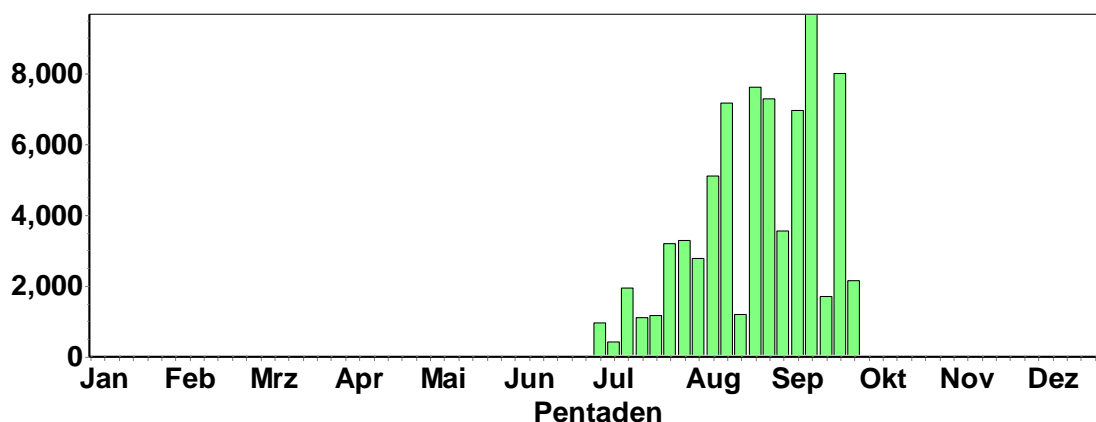

>500 Ind.

600 Ind. 14.7.15 Walldorf [6717\_2\_08n] (HD) (Michael Wink)  
 2100 Ind. \*landen in Brombeeren gegen 16:15 27.7.15 Heidelberg (Gewerbegebiet Rohr (Jochen Roeder)  
 500 Ind. 28.7.15 Karlsruhe [6916\_3\_31n] (KA\*) (Uli Kofler)  
 500 Ind. 04.8.15 Katzentale Ehem.Lehmgrube (MOS) (Frank Laier)  
 500 Ind. 06.8.15 Maulbronn [6918\_4\_60s] (PF) (Eberhard Körner)  
 3000 Ind. \*mind. 10.8.15 Karlsruhe [6916\_3\_31n] (KA\*) (Uli Kofler)  
 1000 Ind. 15.8.15 Waghäusel [6717\_1\_21s] (KA) (Detmar Koelman)  
 3000 Ind. 18.8.15 "NSG ""Wagbachniederung"" (KA) (Wolfgang Dreyer)  
 2000 Ind. 25.8.15 Bretten [6917\_4\_40n] (KA) (Jannik Stipp)  
 3000 Ind. 27.8.15 "NSG ""Wagbachniederung"" (KA) (Heinz Strunk)  
 3000 Ind. \*Abendlicher Schlafplatzanflug 29.8.15 "NSG ""Wagbachniederung"" (KA) (Tobias Lepp)  
 800 Ind. \*Sehr großer Schwarm in Schilf und Grünland rastend. Wird später von Sperber aufgeschreckt und fliegt dann in Richtung Westen ab 30.8.15 Kapellenbruch (HD) (Tobias Lepp)  
 500 Ind. \*In Richtung W überfliegend 04.9.15 Rauenberg [6718\_1\_22n] (HD) (Tobias Lepp)  
 600 Ind. \*Auf Stromleitung 07.9.15 Heidelberg [6517\_4\_48s] (HD\*) (Klaus Hofmann)  
 800 Ind. 08.9.15 MA Kühunterhorst (MA) (Matthias Feuersenger)  
 700 Ind. \*auf Stromleitungen 10.9.15 Walldürn Röm.Bad [6422\_1\_14n] (Frank Laier)  
 550 Ind. 12.9.15 MA Kühunterhorst (MA) (Matthias Feuersenger)  
 500 Ind. \*Neuer Schlafplatz am Neckar? 13.9.15 NSG Altneckar Heidelberg Wiebl (Klaus Hofmann)  
 4000 Ind. 24.9.15 "NSG ""Wagbachniederung"" (KA) (Klaus Lechner)  
 500 Ind. 24.9.15 Keltern [7017\_3\_55s] (PF) (Sabine Nonnenmann)  
 500 Ind. 25.9.15 Dossenheim (Hohe Straße) [6517] (Friedrich Linhart)

**Rosenstar:**

1 Ind. "@15858383 15.9.15 Bretten [6917\_4\_40n] (KA) (Jannik Stipp)  
**(muss noch von Seltenheitenkommission bestätigt werden)**

#### Wasseramsel:

1 Ind. \*1x 1. KJ / diesjährig 04.7.15 Ettlingen [7016\_1\_24s] (KA)  
(Andreas Vogel)  
1 Ind. 05.7.15 Buchen Altstadt [6421\_4\_50s] ( (Peter Baust)  
1 Ind. \*1x 1. KJ / diesjährig 07.7.15 Ettlingen [7016\_3\_35n] (KA)  
(Andreas Vogel)  
2 Ind. 12.7.15 Schöna [6518\_2\_19s] (HD) (Michael Wink)  
1 Ind. 05.8.15 Keltern [7017\_3\_54n] (PF) (Sabine Nonnenmann)  
1 Ind. 18.8.15 "NSG ""Ellmendinger Roggenschl (Sabine Nonnenmann)  
3 Ind. 21.8.15 Mosbach Hammer [6620\_4\_38n] (M (George Lallathin)  
1 Ind. 31.8.15 Weisenbach Ost [7216\_3\_42n] (R (Patrick Lindel)  
1 Ind. 18.9.15 Eberbach Itterberg S [6519\_2\_1 (Rainer Engelhardt)



Wassermamsel © D. O'Connor

#### Misteldrossel:

##### Misteldrossel

##### Jahreszeitliche Verteilung Summen

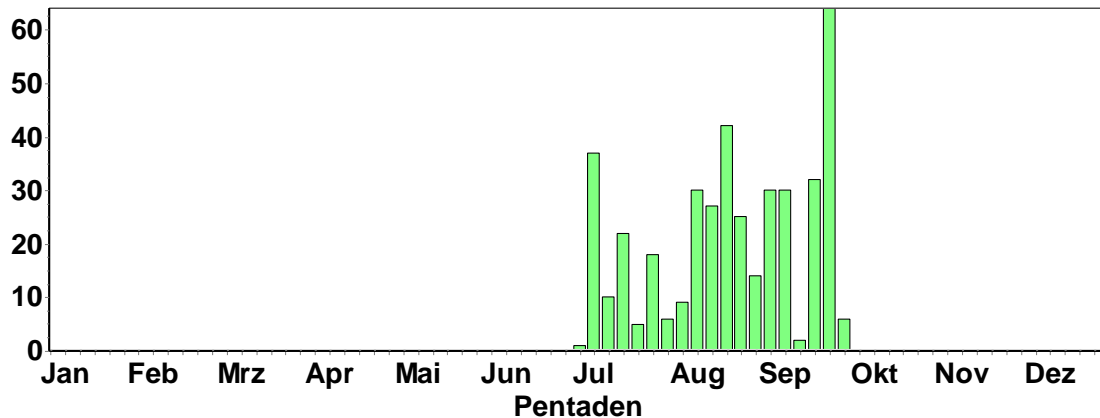

#### Amsel:

In vielen Gärten in Nordbaden verschwand die Amsel im Spätsommer; Auswirkungen von USUTU-Virus? Im September vermutlich Durchzug nördlicher Populationen.

##### Amsel

##### Jahreszeitliche Verteilung Summen

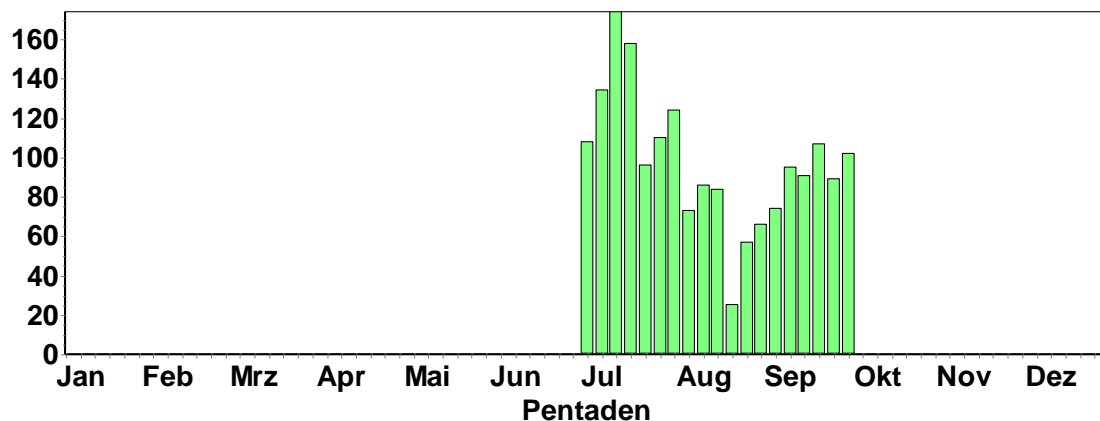

## Wacholderdrossel:

### Wacholderdrossel Jahreszeitliche Verteilung Summen

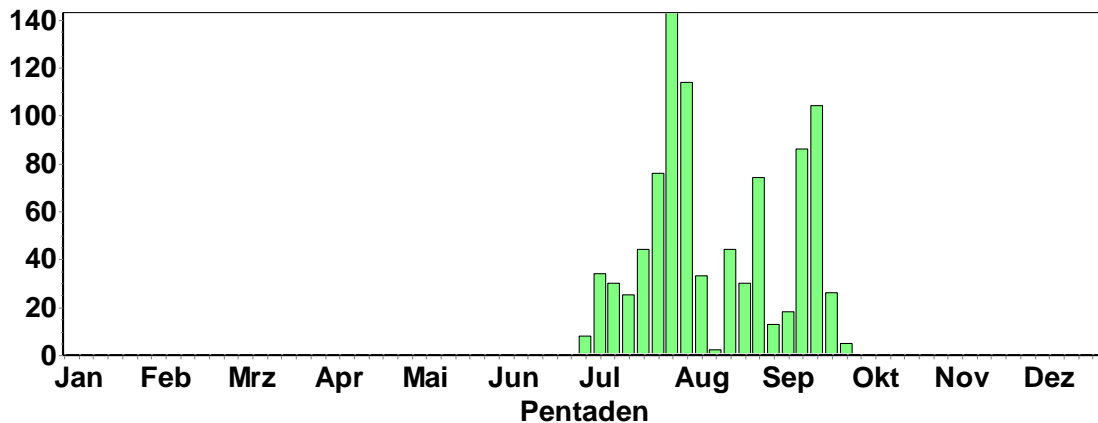

## Singdrossel:

### Auffälliger Durchzug im September

#### Singdrossel Jahreszeitliche Verteilung Summen

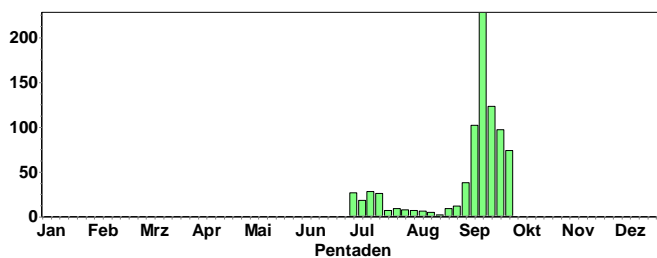

Singdrossel © W. Dreyer



## Grauschnäpper: ab 1.9.

- 1 Ind. 01.9.15 "NSG ""Wagbachniederung"" (KA) (Tobias Lepp)
- 1 Ind. 02.9.15 Friesenheimer Insel ZP (MA) (Matthias Feuersenger)
- 2 Ind. 03.9.15 Sternenfels [6919\_3\_42n] (PF) (Tobias Lepp)
- 1 Ind. 03.9.15 Wiesloch-Zentrum (W) [6718\_1\_0] (Tobias Lepp)
- 2 Ind. 03.9.15 Teich am Technoseum (MA) (Wolfgang Dreyer)
- 1 Ind. \*Hartriegelbeeren fressend 04.9.15 Oberdielbach N [6520\_1\_24s] (M (Max Schulz)
- 1 Ind. 04.9.15 Rauenberg [6718\_1\_22n] (HD) (Tobias Lepp)
- 1 Ind. 05.9.15 Oberdielbach N [6520\_1\_24s] (M (Max Schulz)
- 2 Ind. 06.9.15 Schönbrunn [6519\_4\_46s] (HD) (Rainer Engelhardt)
- 1 Ind. 06.9.15 Rauenberg [6718\_1\_13s] (HD) (Tobias Lepp)
- 1 Ind. 07.9.15 Rauenberg [6718\_1\_23n] (HD) (Tobias Lepp)
- 2 Ind. 08.9.15 Friesenheimer Insel ZP (MA) (Matthias Feuersenger)
- 1 Ind. 09.9.15 Wiesloch Ost [6718\_1\_04n] (HD) (Tobias Lepp)
- 1 Ind. 10.9.15 "Bühl, Nelkenstr. (RA)" (Martin Boschert)
- 1 Ind. 11.9.15 "NSG ""Unteres Heimental"" (MO) (Elmar Werling)
- 1 Ind. 12.9.15 "NSG ""Unterer Neckar: Altneck (Jens Erik Dietrich)
- 2 Ind. 12.9.15 Altrhein Bärensee (RA) (Klaus Lechner)
- 2 Ind. 12.9.15 Friesenheimer Insel ZP (MA) (Matthias Feuersenger)
- 1 Ind. 12.9.15 Dossenheim Ruine Schauenburg ( (Michael Wink)

3 Ind. 12.9.15 Wiesloch Ost) [6718\_1\_04n] (HD) (Tobias Lepp)  
 1 Ind. 13.9.15 Hockenheim [6617\_3\_54n] (HD) (Andrea Pfisterer)  
 1 Ind. 13.9.15 Dielheim [6718\_2\_07s] (HD) (Gisela Krewing-Rambausek)  
 1 Ind. 13.9.15 Dielheim [6718\_2\_07n] (HD) (Gisela Krewing-Rambausek)  
 1 Ind. 15.9.15 "Bühl, Nelkenstr. (RA)" (Martin Boschert)  
 1 Ind. 18.9.15 Malsch [7115\_2\_19n] (KA) (Helmut Barié)  
 2 Ind. 19.9.15 NSG Mühlhausen (HD) (Gisela Krewing-Rambausek)  
 2 Ind. 19.9.15 Ettlingen [7016\_4\_46s] (KA) (Klaus Lechner)  
 6 Ind. 19.9.15 Friesenheimer Insel ZP (MA) (Matthias Feuersenger)  
 1 Ind. \*stark wechselhaftes Wetter mit regelmäßigen Schauern. Sichtbarer Zugstau 19.9.15 MA Kühunterhorst (MA) (Matthias Feuersenger)  
 1 Ind. 20.9.15 "NSG ""Wagbachniederung"" (KA) (Eberhard Körner)  
 2 Ind. 20.9.15 Friesenheimer Insel ZP (MA) (Matthias Feuersenger)  
 1 Ind. 20.9.15 "NSG ""Wagbachniederung"" (KA) (Mischa Körner)  
 1 Ind. 22.9.15 Friesenheimer Insel ZP (MA) (Matthias Feuersenger)  
 1 Ind. 23.9.15 Gaggenau West [7115\_4\_59s] (RA) (Gabriele Koßmann)  
 1 Ind. \*mit Insekt im Schnabel 30.9.15 Haßmersh. N/Steinbach [6620\_4\_] (Matthias T. Müller)

#### Trauerschnäpper:

##### Durchzug im September

##### Trauerschnäpper Jahreszeitliche Verteilung Summen

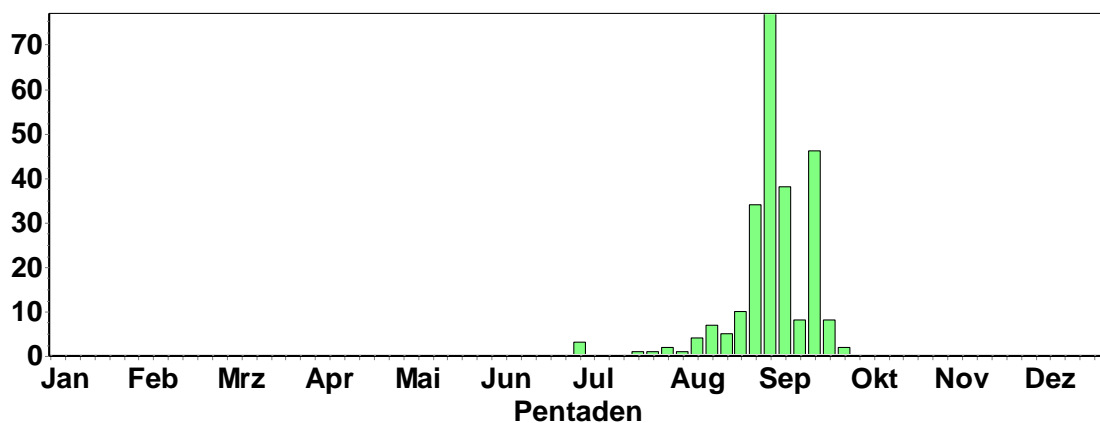

#### Braunkehlchen:

##### Auffälliger Durchzug Mitte August-September

##### Braunkehlchen Jahreszeitliche Verteilung Summen

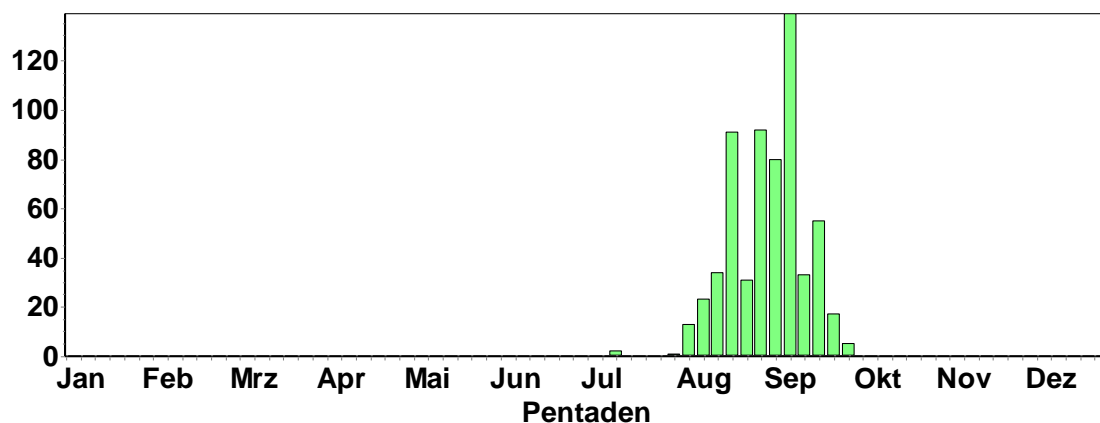

### Schwarzkehlchen: ab 1.8.

- 1 Ind. 11.8.15 Stutensee [6816\_4\_49s] (KA) (Jochen Lehmann)
- 1 Ind. 27.8.15 Knittlingen [6918\_4\_37s] (PF) (Eberhard Körner)
- 14 Ind. \*5x Männchen adulte / 9x weibchenfarbige 30.8.15 Kapellenbruch (HD) (Tobias Lepp)
- 1 Ind. \*1x weibchenfarbig\*In Hochstaudenflur 01.9.15 Walldorf [6717\_2\_09n] (HD) (Tobias Lepp)
- 1 dj. 1 M 13.9.15 "Walldürn NSG Lappen,MOS" (P.u.G.Rückert)
- 1 Ind. 13.9.15 NSG Lappen+Eiderbachgr. (MOS) (Ute Mössinger)
- 1 Ind. 18.9.15 Abgrabung Untere Hart (RA) (Helmut Barié)
- 1 M 20.9.15 "Walldürn NSG Lappen,MOS" (P.u.G.Rückert)
- 2 Ind. 21.9.15 "Stollhofen, K3761/Bannwald [7 (David Gustav)
- 1 M 1 W 25.9.15 "Walldürn NSG Lappen,MOS" (P.u.G.Rückert)
- 1 Ind. \*1x 1. KJ / diesjährig 26.9.15 Karlsruhe [6915\_4\_50s] (KA\*) (Jörg Rathgeber)
- 1 Ind. 27.9.15 Graben-Neudorf [6817\_3\_31s] (K (Christoph Armbruster)
- 1 Ind. 27.9.15 Heidelberg-Grenzhof [6517\_4\_46 (Christoph Randler)
- 1 M 1 W 27.9.15 "Eberstadt,MOS" (P.u.G.Rückert)
- 3 Ind. \*Rastende Durchzügler 30.9.15 Walldorf [6617\_4\_60n] (HD) (Bernd Steiner)

### Rotkehlchen:

Auffälliger Zuzug im September (und Oktober)

Rotkehlchen  
Jahreszeitliche Verteilung Summen

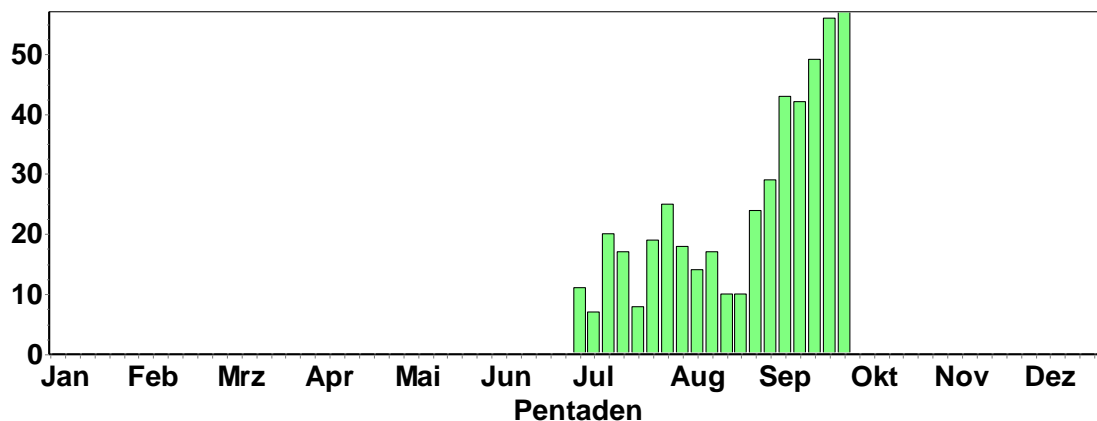

### Nachtigall: ab 1.8.

- 1 Ind. 03.8.15 "NSG ""Steinbruch Leimen"" (HD (Jochen Roeder)
- 1 Ind. 09.8.15 LSG Schwetzingen Wiesen Nord ( (Christian Stohl)
- 1 Ind. 12.8.15 Karlsruhe [7016\_1\_14n] (KA\*) (Klaus Lechner)
- 1 Ind. 16.8.15 "NSG ""Wagbachniederung"" (KA) (Christian Stohl)
- 1 Ind. 19.8.15 "NSG ""Wagbachniederung"" (KA) (Stefan Bücken)
- 1 Ind. \*Hartriegelbeeren fressend 28.8.15 Oberdielbach N [6520\_1\_24s] (M (Max Schulz)
- 2 Ind. 02.9.15 Friesenheimer Insel ZP (MA) (Matthias Feuersenger)
- 1 Ind. 03.9.15 "NSG ""Wagbachniederung"" (KA) (Martin Neub)
- 2 Ind. 12.9.15 Friesenheimer Insel ZP (MA) (Matthias Feuersenger)
- 1 Ind. 19.9.15 Mannheim [6516\_2\_08s] (MA) (Matthias Feuersenger)
- 1 Ind. 25.9.15 "NSG ""Wagbachniederung"" (KA) (Dorothea Koch)
- 1 Ind. 27.9.15 NSG Riedwiesen (MA) (Matthias Feuersenger)

### Blauehlchen:

- 1 Ind. \*1x Weibchen adult\*eventuell 2 21.7.15 LSG Schwetzingen Wiesen Nord ( (Alexander Stöhr)
- 1 Ind. 22.7.15 LSG Schwetzingen Wiesen Nord ( (Alexander Stöhr)
- 1 Ind. \*1x Männchen adult 24.7.15 LSG Schwetzingen Wiesen Nord ( (Alexander Stöhr)
- 1-2 Ind. 02.-12.8.15 LSG Schwetzingen Wiesen Nord ( (Alexander Stöhr)
- 1 Ind. "@15520946 20.8.15 Polder Kirschgartshausen (MA) (Fabian Schrauth)
- 1 Ind. \*in Maisacker 31.8.15 Friesenheimer Insel ZP (MA) (Matthias Feuersenger)
- 1 Ind. \*Auf Durchzug rastend 30.9.15 Walldorf [6617\_4\_60n] (HD) (Bernd Steiner)

**Hausrotschwanz:**

**Hausrotschwanz**  
Jahreszeitliche Verteilung Summen

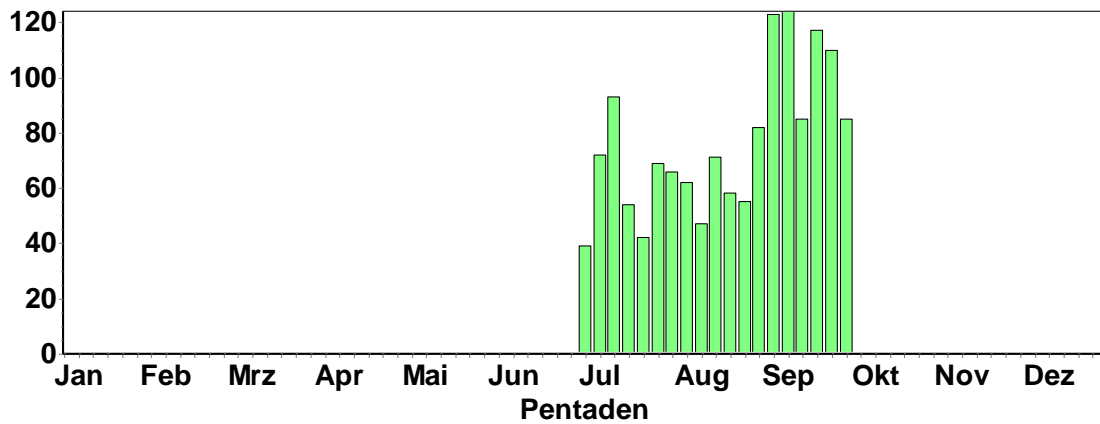

**Gartenrotschwanz:**

Durchzug im September

**Gartenrotschwanz**  
Jahreszeitliche Verteilung Summen

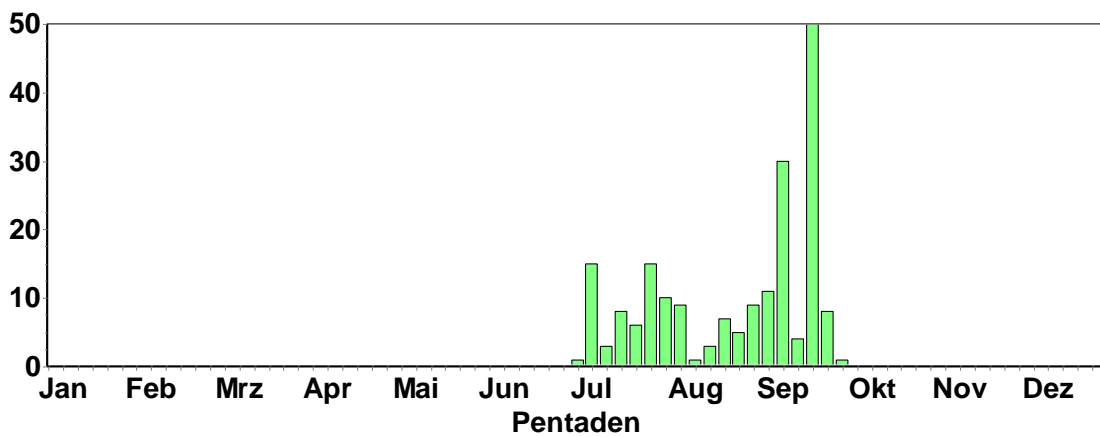

**Steinschmätzer:**

Durchzug Mitte August- September

**Steinschmätzer**  
Jahreszeitliche Verteilung Summen

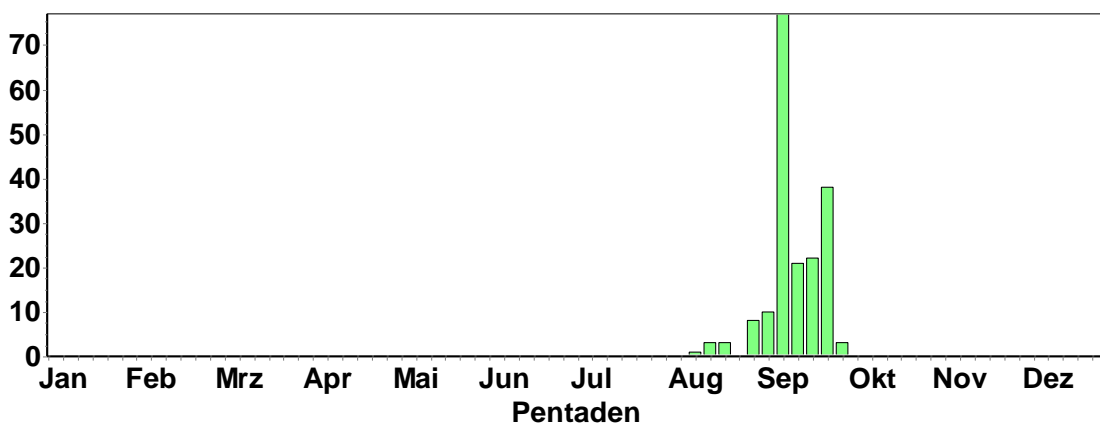





**Feldsperling:**

**Feldsperling**  
**Jahreszeitliche Verteilung Summen**

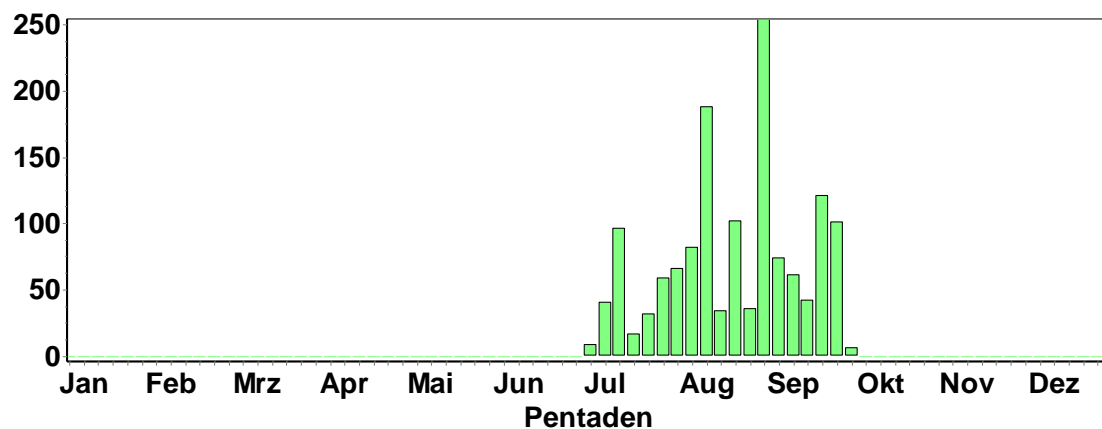

>50 Ind.

50 Ind. 08.8.15 "Hainstadt,MOS" (P.u.G.Rückert)

100 Ind. 11.8.15 "Hainstadt,MOS" (P.u.G.Rückert)

50 Ind. 23.8.15 "Walldürn,MOS" (P.u.G.Rückert)

50 Ind. 02.9.15 "NSG ""Unteres Heimental"" (MO (Elmar Werling)

100 Ind. 02.9.15 "Hainstadt,MOS" (P.u.G.Rückert)

100 Ind. 20.9.15 Schwarzacher Hof O [6619\_2\_20n (Christiane Bernitt)

**Brachpieper:**

1 Ind. 23.7.15 "Walldürn,MOS" (P.u.G.Rückert)

1 Ind. \*Zugvogelbeobachtung von 7:00-10:45. 23.8.15 Bretten [6917\_4\_40n] (KA) (Jannik Stipp)

2 Ind. "@15552847 23.8.15 Heidelberg-Grenzhof [6517\_4\_46 (Klaus Hofmann)

3 Ind. \*2+1 Ind in Richtung S ziehend 24.8.15 Sinsheim [6718\_2\_19s] (HD) (Tobias Lepp)

2 Ind. \*Gemeinsame Rast auf kürzlich umgebrochenem Feld 28.8.15 Sinsheim [6718 2 19s] (HD) (Tobias Lepp)

3 Ind. 30.8.15 Glashofen Sohlschlag [6322 3 5 (Christian Fischer)

1 Ind. 31.8.15 "Walldürn,MOS" (P.u.G.Rückert)

1 Ind. \*In Richtung SW ziehend 01.9.15 Hockenheim [6617\_3\_55n] (HD) (Tobias Lepp)  
 1 Ind. \*In Richtung SW ziehend 09.9.15 Wiesloch Ost) [6718\_1\_04n] (HD) (Tobias Lepp)  
 1 Ind. "@15791610 10.9.15 Friesenheimer Insel ZP (MA) (Matthias Feuersenger)  
 3 Ind. "@15821490 13.9.15 Heidelberg-Grenzhof [6517\_4\_46 (Klaus Hofmann)  
 1 Ind. 13.9.15 Edingen-Neckarhausen [6517\_4\_4 (Klaus Hofmann)  
 3 Ind. "@15822797 13.9.15 Heidelberg-Grenzhof [6517\_4\_46 (Tobias Lepp)

#### Baumpieper: Auffälliger Durchzug im September

**Baumpieper**  
**Jahreszeitliche Verteilung Summen**

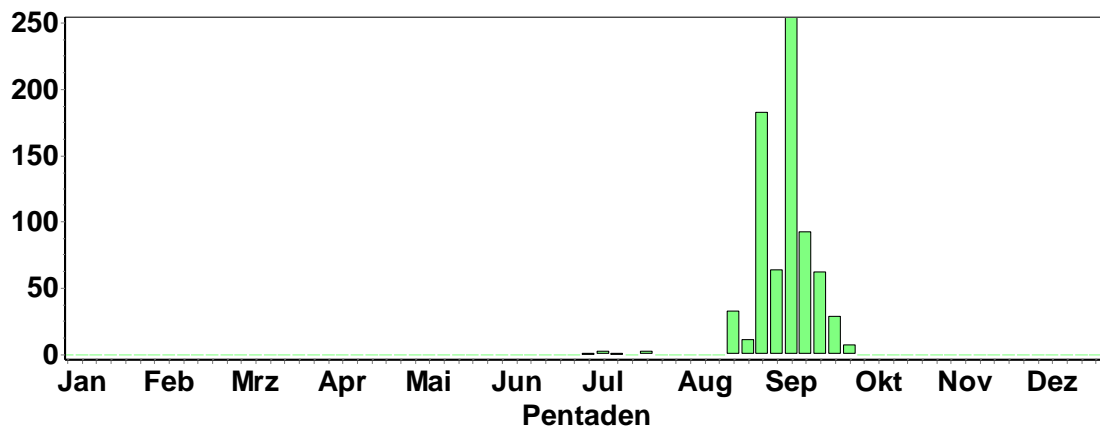

#### Wiesenpieper:

1 Ind. 06.8.15 "Hettingen,MOS" (P.u.G.Rückert)  
 2 Ind. 07.9.15 O.Schefflenz Zollst. [6521\_4\_4 (Elmar Werling)  
 1 Ind. 16.9.15 Büchelbach [7315\_1\_03s] (RA) (Jochen Lehmann)  
 1 Ind. \*zwischen 7:30 und 8:30 ziehend 20.9.15 Schriesheim-Ursenbach [6518\_1\_ (Christoph Randler)  
 1 Ind. 24.9.15 "Mehliskopf, Skihang [7315\_1\_2 (Marc Förschler)  
 2 Ind. \*ziehend SW 25.9.15 Altrhein Mannheim (MA) (Matthias Feuersenger)  
 4 Ind. \*Zugvogelbeobachtung von 7:45-13:00. Mitbeobachter: E.Körner. 1+1; 2 st 26.9.15 Bretten [6917\_4\_40n] (KA) (Jannik Stipp)  
 20 Ind. 27.9.15 Heidelberg-Grenzhof [6517\_4\_46 (Christoph Randler)  
 3 Ind. \*dz. 27.9.15 Knittlingen [6918\_4\_47s] (PF) (Eberhard Körner)  
 5 Ind. 27.9.15 Edingen-Neckarhausen [6517\_4\_4 (Klaus Hofmann)  
 2 Ind. 27.9.15 "Walldürn,MOS" (P.u.G.Rückert)  
 1 Ind. 28.9.15 "Walldürn,MOS" (P.u.G.Rückert)  
 1 Ind. \*mehrfach überhin ziehende gehört 29.9.15 Altrhein Mannheim (MA) (Matthias Feuersenger)  
 9 Ind. \*ziehend SW 29.9.15 MA Kühunterhorst (MA) (Matthias Feuersenger)  
 3 Ind. 29.9.15 Friesenheimer Insel ZP (MA) (Matthias Feuersenger)  
 3 Ind. 30.9.15 "Hettingen,MOS" (P.u.G.Rückert)  
 15 Ind. 30.9.15 "Walldürn,MOS" (P.u.G.Rückert)  
 10 Ind. 30.9.15 "Hainstadt,MOS" (P.u.G.Rückert)  
 2 Ind. 30.9.15 Tiefenbronn [7118\_4\_50s] (PF) (Volker Saß)

#### Rotkehlpieper:

1 Ind. \*auffliegend aus abgeernteten Rapsacker 07.9.15 Heidelberg [6618\_1\_01s] (HD\*) (Jochen Roeder)

**Bergpieper:** 5 Ind. 10.9.15 NSG Lappen+Eiderbachgr. (MOS) (Lukas Schäfer)

9 Ind. 10.9.15 "Walldürn NSG Lappen,MOS" (P.u.G.Rückert)

# Gebirgsstelze:

## Gebirgsstelze Jahreszeitliche Verteilung Summen

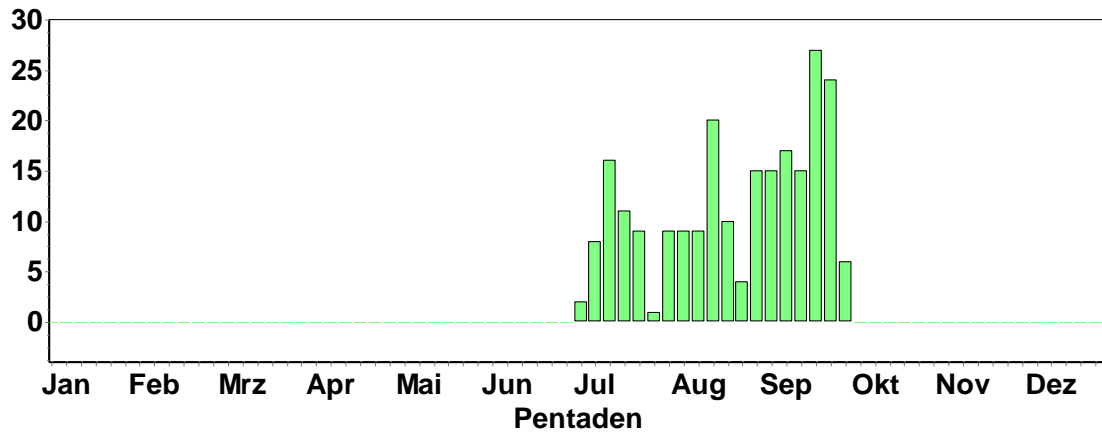

Gebirgsstelze © Fabian Schrauth

# Schafstelze:

## Auffälliger Durchzug Aug.-Sptember

## Schafstelze Jahreszeitliche Verteilung Summen

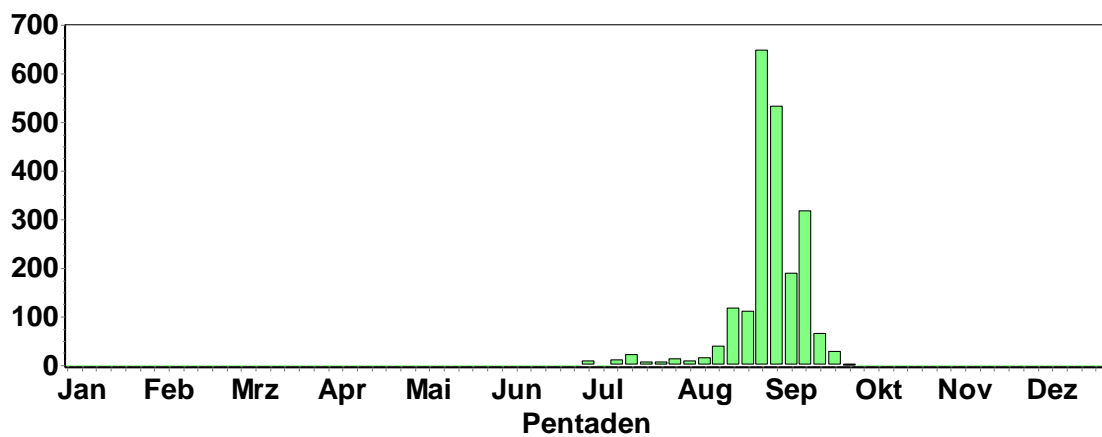

**Bachstelze: Durchzug im September (-Oktober)**

**Bachstelze**  
Jahreszeitliche Verteilung Summen

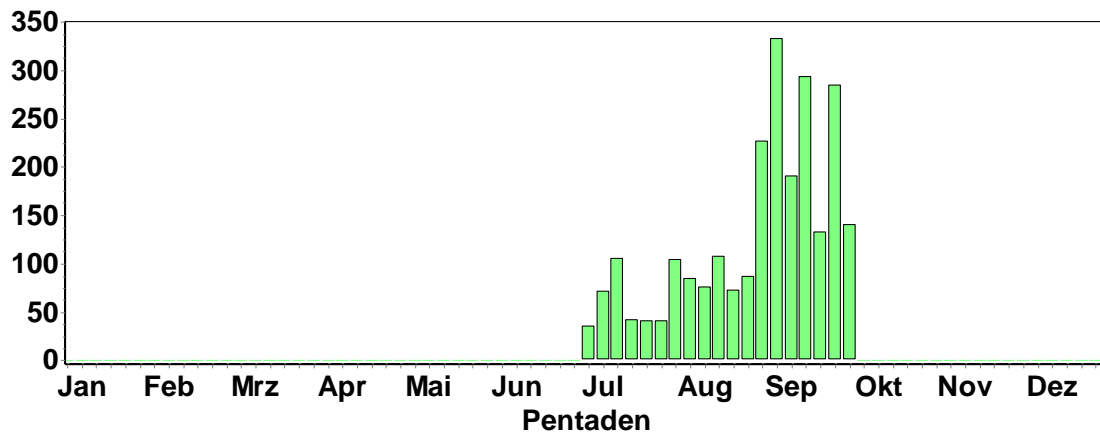

**Buchfink: Beginn des Durchzugs in 2. Septemberhälfte**

**Buchfink**  
Jahreszeitliche Verteilung Summen

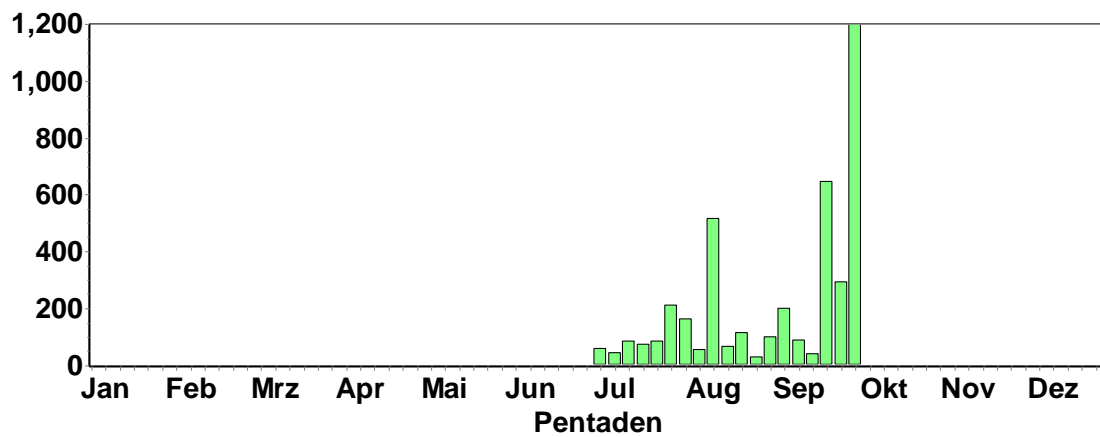

**Bergfink:**

3 Ind. \*unter Buchfinken nach S ziehend 29.9.15 "NSG ""Steinbruch Leimen"" (HD (Jochen Roeder)

**Kernbeißer:**

**Kernbeißer**  
Jahreszeitliche Verteilung Summen

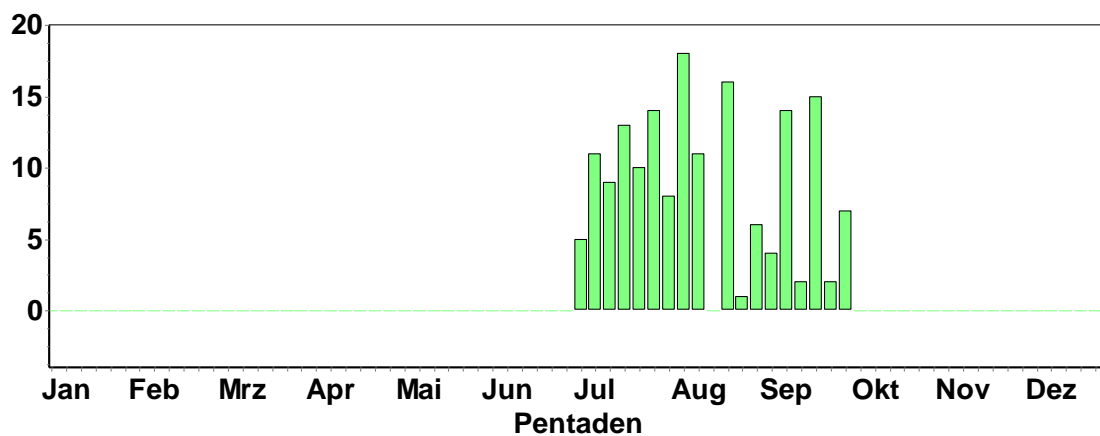

## Gimpel:

**Gimpel**  
Jahreszeitliche Verteilung Summen

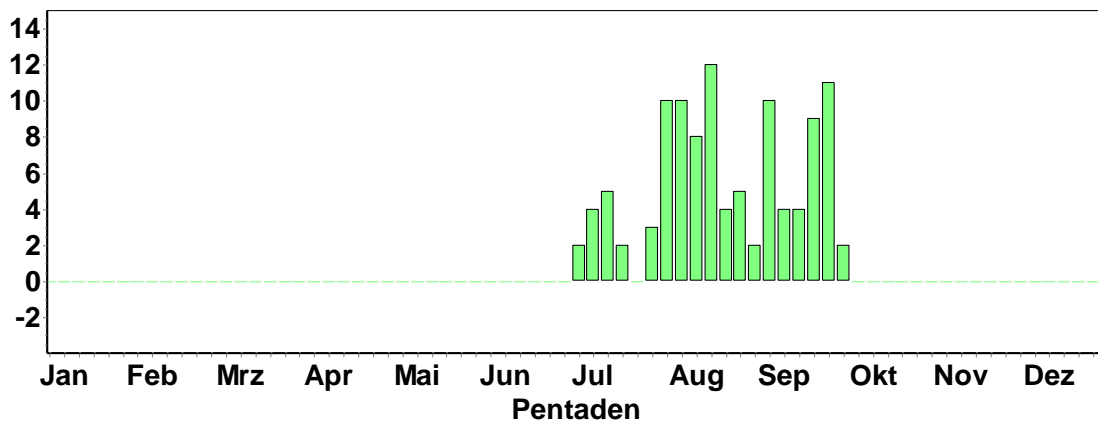

## Girlitz:

**Girlitz**  
Jahreszeitliche Verteilung Summen

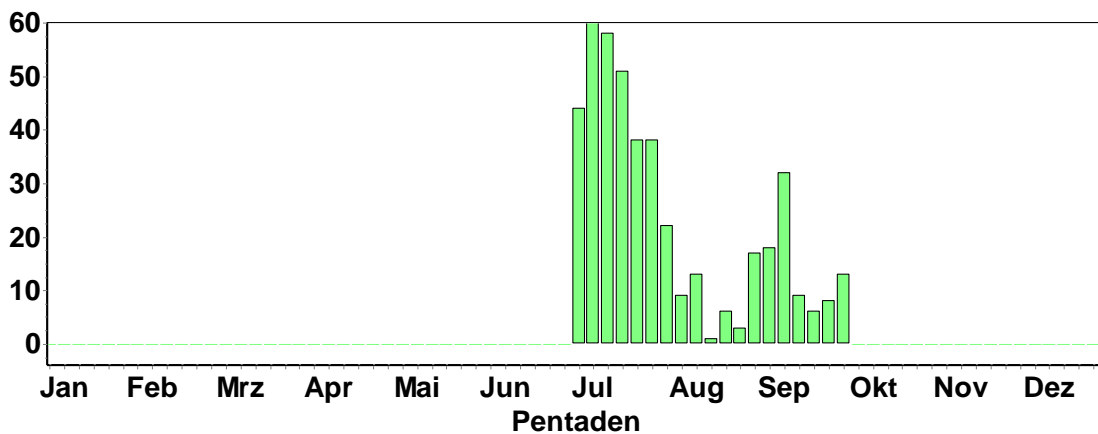

## Fichtenkreuzschnabel:

- 10 Ind. 06.7.15 Mittlerer Ochsenkopf/Gartenbac (Fabian Anger)
- 1 Ind. 08.7.15 Katzenbuckel [6520\_1\_13s] (MOS (Max Schulz))
- 8 Ind. "@15043572 08.7.15 Öllachen/Auerhahnenstein (RA) (Ulrich Dorka)
- 5 Ind. "@15043938 08.7.15 Gernsbach [7216\_4\_38s] (RA) (Ulrich Dorka)
- 8 Ind. "@15044155 08.7.15 Brotenautal/Hornberg [7216\_4\_4] (Ulrich Dorka)
- 20 Ind. "@15052103 09.7.15 Badener Sattel (RA) (Ulrich Dorka)
- 10 Ind. "@15072946 11.7.15 "Nägeliskopf, Birkenau [7315\_4] (Ulrich Dorka)
- 1 Ind. \*Trupp rufend überfliegend. 12.7.15 "Plättig, Luchspfad (BAD)" (Manfred Weber)
- 2 A1. 15.7.15 Katzenbuckel [6520\_1\_13s] (MOS (Max Schulz))
- 1 Ind. 24.7.15 Katzenbuckel [6520\_1\_13s] (MOS (Max Schulz))
- 10 Ind. "@15281845 28.7.15 Großer Hauerskopf (RA) (Ulrich Dorka)
- 1 Ind. 03.8.15 Tobelbachtal [7315\_2\_26s] (RA) (Marianne Leis-Messer)
- 2 Ind. 10.8.15 Gernsbach [7215\_4\_50s] (RA) (David Gustav)
- 2 Ind. 10.8.15 Badener Höhe [7315\_2\_17s] (BAD (David Gustav))
- 1 Ind. \*rufend überfliegend. 11.8.15 Schwanenwasen (BAD) (Manfred Weber)
- 2 Ind. 18.8.15 Gernsbach [7215\_4\_50s] (RA) (Marianne Leis-Messer)



© D. Koch

25 Ind. \*flogen zwischen Wald und Baggersee mehrmals hin und her 19.8.15 Waghäusel [6717\_3\_53n] (KA)  
 (Ralf Gramlich)  
 1 Ind. \*Rufend überfliegend. 22.8.15 Hundseck (RA) (Manfred Weber)  
 8 Ind. \*überfliegend. 22.8.15 "Hundseck, Skihang Mehlskopf (Manfred Weber)  
 2 Ind. \*Gemeinsam in Richtung O ziehend 08.9.15 Rauenberg [6718\_1\_23n] (HD) (Tobias Lepp)  
 4 Ind. \*zwischen 7:30 und 8:30 ziehend 20.9.15 Schriesheim-Ursenbach [6518\_1\_ (Christoph Randler)  
 2 Ind. 24.9.15 "Mehlskopf, Skihang [7315\_1\_2 (Marc Förschler)  
 2 Ind. \*Zugvogelbeobachtung von 7:45-13:00. Mitbeobachter: E.Körner. 2-> NO 26.9.15 Bretten [6917\_4\_40n]  
 (KA) (Jannik Stipp)  
 3 Ind. 27.9.15 Hundsecker Schlag (RA) (David Gustav)  
 1 Ind. 27.9.15 Hoher Ochsenkopf Nord/Beckerwe (Matthias Schleuning)  
 1 Ind. 27.9.15 Mühlben Markgr.wald [6520\_2\_17n (Max Schulz)

#### Grünling: Durchzug im September

Grünling  
Jahreszeitliche Verteilung Summen

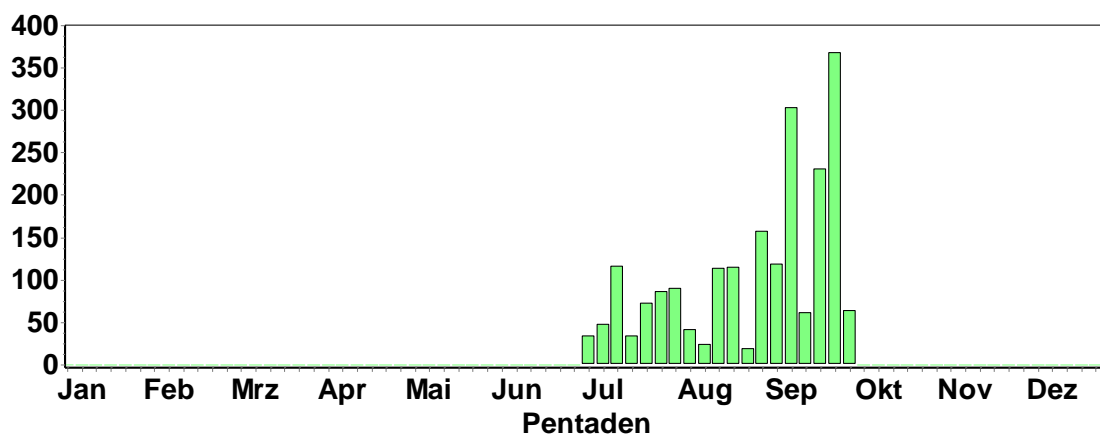

#### Stieglitz: Zuzug im September

Stieglitz  
Jahreszeitliche Verteilung Summen

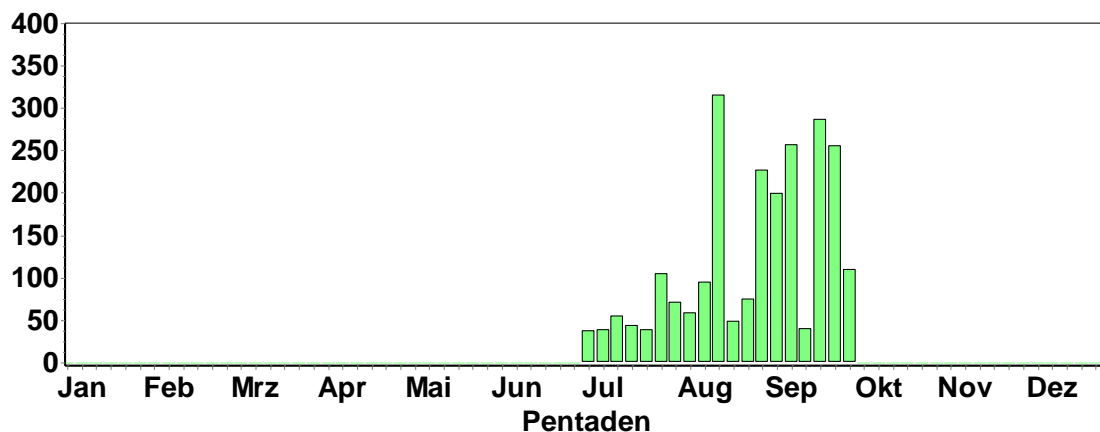

#### Erlenzeisig: ab 1.8.

2 Ind. 01.8.15 "Plättig, Luchspfad (BAD)" (Marc Förschler)  
 1 Ind. 06.8.15 Mannheim [6516\_2\_30s] (MA) (Matthias Feuersenger)  
 2 Ind. 21.8.15 Auerb. Linserain [6521\_3\_55s] (Elmar Werling)  
 15 Ind. 28.8.15 Sandhausen [6617\_4\_50n] (HD) (Bernd Steiner)  
 30 Ind. 01.9.15 Sandhausen [6617\_4\_50n] (HD) (Bernd Steiner)  
 3 Ind. \*ziehend W 02.9.15 Friesenheimer Insel ZP (MA) (Matthias Feuersenger)  
 20 Ind. 17.9.15 Büchelbach [7315\_1\_03s] (RA) (Jochen Lehmann)  
 57 Ind. 17.9.15 "NSG ""Steinbruch Leimen"" (HD) (Jochen Roeder)



6 Ind. \*SW üfl. Trupp. 20.9.15 Ottersweier Nord [7314\_2\_17n] (Werner Jansen)  
 20 Ind. \*überfliegen 23.9.15 "Bühl, Nelkenstr. (RA)" (Martin Boschert)  
 5 Ind. 26.9.15 Dielheim [6718\_2\_08s] (HD) (Gisela Krewing-Rambausek)  
 25 Ind. \*Zugvogelbeobachtung von 7:45-13:00. Mitbeobachter: E.Körner. 5+20 26.9.15 Bretten [6917\_4\_40n] (KA) (Jannik Stipp)  
 2 Ind. \*dz. 27.9.15 Knittlingen [6918\_4\_47s] (PF) (Eberhard Körner)  
 1 Ind. 27.9.15 Weingarten (Baden) [6916\_2\_20s] (Michael Post)  
 2 Ind. 27.9.15 Abgrabung Weingarten (KA) (Michael Post)  
 5 Ind. 28.9.15 Sandhausen [6617\_4\_50n] (HD) (Bernd Steiner)  
 5 Ind. 28.9.15 Dossenheim Weinberge (HD) (Michael Wink)  
 12 Ind. 29.9.15 "NSG ""Steinbruch Leimen"" (HD) (Jochen Roeder)  
 4 Ind. 29.9.15 Hundseck (RA) (Marc Förschler)  
 1 Ind. \*ziehend SW 29.9.15 MA Kühunterhorst (MA) (Matthias Feuersenger)  
 2 Ind. 30.9.15 Sandhausen [6617\_4\_50n] (HD) (Bernd Steiner)

#### Bluthänfling:

##### Durchzug im September

#### Bluthänfling

##### Jahreszeitliche Verteilung Summen

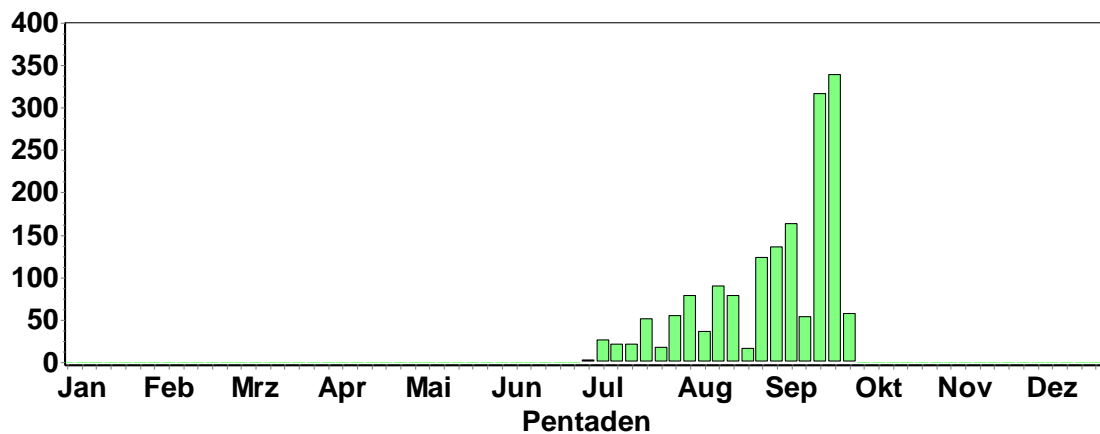

#### Grauhammer:

4 Ind. 04.9.15 Rauenberg [6718\_1\_22n] (HD) (Tobias Lepp)  
 1 Ind. \*überfliegend NO 25.9.15 MA Kühunterhorst (MA) (Matthias Feuersenger)

#### Goldammer:

#### Goldammer

##### Jahreszeitliche Verteilung Summen

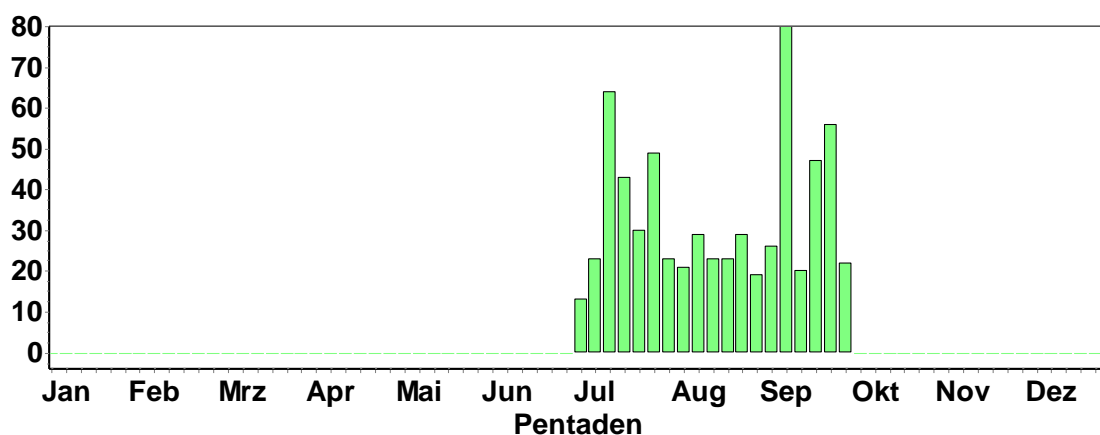

**Zaunammer:**

- 2 Ind. \*1x Männchen / 1x Weibchen\*Weibchen mit Futter; warnend; Junge evtl. noch im Nest oder frisch ausgeflogen 15.7.15 "Altschweier, Sternenberg [721 (Marc Förschler)
- 1 Ind. \*1x Männchen\*Zwischen 9.00 und 9.30 Uhr mehrfach Gesang. 24.7.15 Bühl-Altschweier Vorbergzone [ (Werner Jansen)
- 1 Ind. 01.8.15 Weingarten (Baden) [6917\_1\_24s (Jörg Rathgeber)
- 1 Ind. 01.8.15 Weingarten (Baden) [6917\_1\_23s (Jörg Rathgeber)
- 1 Ind. \*rufend 01.8.15 Weingarten (Baden) [6917\_1\_23s (Jörg Rathgeber)
- 1 Ind. 01.8.15 Weingarten (Baden) [6917\_1\_23s (Jörg Rathgeber)
- 1 Ind. 01.8.15 Weingarten (Baden) [6917\_1\_23s (Jörg Rathgeber)
- 1 Ind. 01.8.15 Weingarten (Baden) [6917\_1\_23s (Jörg Rathgeber)
- 1 Ind. \*1x Männchen 04.8.15 Bühl-Altschweier Vorbergzone [ (Werner Jansen)
- 4 Ind. \*1x Männchen / 3x weibchenfarbig\*vermutlich Familie; ständig rufend in den Reben zusammen Nahrung suchend; Männchen abends kurz singend 26.8.15 "Altschweier, Sternenberg [721 (Mare Haider)

**Ortolan:**

- 1 Ind. "@15552846 23.8.15 Heidelberg-Grenzhof [6517\_4\_46 (Klaus Hofmann, T. Lepp)
- 2 Ind. \*1+1 Ind in Richtung SW ziehend 24.8.15 Sinsheim [6718\_2\_19s] (HD) (Tobias Lepp)
- 1 Ind. \*In Richtung S ziehend 29.8.15 "Wiesloch (Eichteich, Keitelbe (Tobias Lepp)
- 1 Ind. \*In Richtung S ziehend 01.9.15 Wiesloch [6618\_3\_51s] (HD) (Tobias Lepp)
- 2 Ind. \*Rastend in Ruderalflur 01.9.15 Hockenheim [6617\_3\_55n] (HD) (Tobias Lepp)
- 1 Ind. \*1x weibchenfarbig\*Zugrast und Nahrungssuche am Rand eines Feldwegs 07.9.15 Rauenberg [6718\_1\_23n] (HD) (Tobias Lepp)
- 2 Ind. 21.9.15 Stollhofen/Söllingen [7214\_1\_1 (David Gustav)

**Rohrammer:**

- 1 Ind. 02.7.15 Knittlingen [6918\_4\_36s] (PF) (Eberhard Körner)
- 1 Ind. 02.7.15 Knittlingen [6918\_4\_36n] (PF) (Eberhard Körner)
- 1 Ind. 07.7.15 Linkenheim Rohrköpfe (KA) (Sebastian Olschewski)
- 1 A2. 11.7.15 M.Schefflenz Hohenweiden (MOS) (Frank Laier)
- 1 A2. 11.7.15 M.Schefflenz Hohenweiden (MOS) (Frank Laier)
- 1 A2. 14.7.15 M.Schefflenz Hohenweiden (MOS) (Frank Laier)
- 1 Ind. 18.7.15 "NSG ""Wagbachniederung"" (KA) (Axel Alpers)
- 3 Ind. 18.7.15 Bruchsal [6817\_1\_23n] (KA) (Klaus Lechner)
- 1 Ind. 1x Weibchen 20.7.15 "NSG ""Unteres Heimental"" (MO (Elmar Werling)
- 2 M 20.7.15 "Walldürn NSG Lappen,MOS" (P.u.G.Rückert)
- 4 Ind. 22.7.15 "Steinmauern, Murg/Riedkanal [ (Klaus Lechner)
- 1 Ind. 26.7.15 "NSG ""Wagbachniederung"" (KA) (Matthias T. Müller)
- 1 Ind. "@15330375 02.8.15 "NSG ""Wagbachniederung"" (KA) (Helen Kaufmann)
- 1 Ind. 06.8.15 Tiefenbronn [7118\_4\_50s] (PF) (Volker Saß)
- 1 Ind. 1x weibchenfarbig 07.8.15 M.Schefflenz Hohenweiden (MOS) (Frank Laier)
- 5 Ind. 13.8.15 Tiefenbronn [7118\_4\_50s] (PF) (Volker Saß)
- 1 Ind. \*1x Männchen 19.8.15 "NSG ""Wagbachniederung"" (KA) (Stefan Bucker)
- 1 Ind. 20.8.15 Tiefenbronn [7118\_4\_50s] (PF) (Volker Saß)
- 2 Ind. \*auf Ackerbrache 26.8.15 Polder Kirschgartshausen (MA) (Fabian Schrauth)
- 1 Ind. 29.8.15 "NSG ""Wagbachniederung"" (KA) (Tobias Lepp)
- 2 Ind. \*2x Weibchen\*In gemischtem Trupp aus Ammern und Finken 30.8.15 Kapellenbruch (HD) (Tobias Lepp)
- 1 Ind. 01.9.15 "NSG ""Wagbachniederung"" (KA) (Tobias Lepp)
- 2 Ind. 05.9.15 "NSG ""Wagbachniederung"" (KA) (Guido Waldmann)
- 1 Ind. 08.9.15 Knittlingen [6918\_4\_36s] (PF) (Eberhard Körner)
- 1 Ind. 08.9.15 Polder Kirschgartshausen (MA) (Fabian Schrauth)
- 1 Ind. \*rastend im Mais 08.9.15 Friesenheimer Insel ZP (MA) (Matthias Feuersenger)
- 1 Ind. "@15821479 13.9.15 Heidelberg-Grenzhof [6517\_4\_46 (Klaus Hofmann)
- 2 Ind. 20.9.15 "NSG ""Wagbachniederung"" (KA) (Eberhard Körner)
- 2 Ind. 25.9.15 "NSG ""Wagbachniederung"" (KA) (Dorothea Koch)
- 1 dj. 25.9.15 "Walldürn NSG Lappen,MOS" (P.u.G.Rückert)
- 3 Ind. \*1x Männchen / 1x 1. KJ / diesjährig / 1x Weibchen 28.9.15 "NSG ""Wagbachniederung"" (KA) (Stefan Bucker)



Fischadler in Heidelberg © Klaus Hofmann

Aktuelle Beobachtungsdaten aus Nordbaden finden Sie auch in den Birder-Foren:

<http://www.hd-birding.de/>

<http://www.hgon.de/voegel/beobachten/hgon-birdnet/>

<http://www.ornitho.de/>

<http://www.ornithologie-rlp.de/index.php/aktuelle-beobachtungen>

<https://www.ogbw.de/>



Mein besonderer Dank gilt wieder allen Avifaunisten und Birdern, die ihre Beobachtungen gemeldet oder auf [www. Ornitho.de](http://www.ornitho.de) eingetragen oder Fotos zur Verfügung gestellt haben. Diese Datenbanken sind für die Avifaunistik und für den Arten- und Naturschutz von großer Bedeutung. Daher die Bitte, auch zukünftig alle Daten zu melden. Wenn Sie möchten, dass Ihre Daten genannt werden (insbesondere solche, die außerhalb von Nordbaden erfolgten), so müssen diese als Ornitho.de –Export-file oder im MiniAvi-Format an mich geschickt werden ([www.miniavi.de](http://www.miniavi.de)). Emails **nicht** an [rundbrief@avifauna-nordbaden.de](mailto:rundbrief@avifauna-nordbaden.de) sondern an: [MW.Ornithologie@gmail.com](mailto:MW.Ornithologie@gmail.com)

(Prof. Dr. Michael Wink, Universität Heidelberg, IPMB, INF 364, 69120 Heidelberg; Tel.: 06221-544881)