

# Ornithologischer Rundbrief für Nordbaden und angrenzende Gebiete

## Nr. 67: April bis Juni 2015

Michael Wink

Die Verteilung der Rundbriefe erfolgt in regelmäßigen Abständen kostenlos per E-Mail. Sie können den Rundbrief abonnieren oder abbestellen unter [www.avifauna-nordbaden.de/rundbrief.htm](http://www.avifauna-nordbaden.de/rundbrief.htm)

Liebe Avifaunisten und Birder

Insgesamt lagen rund 62522 Beobachtungsmeldungen aus dem Bereich Nordbaden für den Zeitraum April bis Juni März 2015 vor, die vorwiegend über Ornitho.de gemeldet wurden. Diese Datenmenge ist das Maximum ebenso die Anzahl von 229 Arten für unsere Region! Für den Rundbrief wurden alle Daten von Ornitho.de [Kreise MA, HD (Stadt und Rhein-Neckar-Kreis), KA (Stadt und Land, PF (Stadt und Enzkreis), RA und BAD, Neckar-Odenwaldkreis (MOS)] ausgewertet, ferner die Daten, die direkt an uns geschickt wurden. Die angrenzenden Gebiete in RLP und HE sind nur unvollständig erfasst, da uns von dort nur wenige Ornitho.de Datensätze zur Bearbeitung vorliegen. Bedingt durch die sehr große Anzahl an Beobachtungsmeldungen muss sich der Rundbrief auf ungewöhnliche oder bemerkenswerte Beobachtungen (seltener Arten) bzw. selektive Auswertungen (Phänologie, Verbreitung) beschränken. Weitere Daten kann jeder Interessierte leicht über [www.ornitho.de](http://www.ornitho.de) selbst abzurufen. Da die Auswertung der Daten erhebliche Zeit kostet, habe ich mich entschlossen vom zweimontagen Zyklus auf einen viertel-jährlichen Zyklus umzusteigen, was den Vorteil hat, dass jetzt zusammenhängende Zeiträume, wie z.B. die Brutzeit besser zusammen ausgewertet werden können.

**Hinweis:** Arten, die in Ornitho.de als „geschützt“ gemeldet werden, werden im Bericht vertraulich behandelt. Bitte melden Sie Ihre Beobachtungen aber nur als „geschützt“, wenn die Standorte oder Arten wirklich gefährdet sind. Diese als geschützt gemeldeten Arten machen bei Herstellung des Reports besonders viel Arbeit. Bitte vermeiden Sie die Häufigkeitsangabe „x“ bei Ornitho.de, da die Meldung entweder nicht oder nur mit der Häufigkeit „1“ ausgewertet wird. Bitte geben Sie besser einen Schätzwert ein. Ebenso kann die Angabe „Unbekannte Art, unbekannter Greifvogel“ nicht ausgewertet werden. Wenn Sie eine **Seltenheit** entdecken, beschreiben Sie bitte die Beobachtungsumstände und woran Sie die Art erkannt haben.

Seit dem 6.12.2014 gibt es eine wichtige App für Smartphonebesitzer, mit der man im Gelände ortsgenau seine Beobachtungen erfassen kann. Die App arbeitet ähnlich wie der Orni-Logger hat aber den Vorteil, dass sie mit Ornitho.de kompatibel ist und die direkte Übertragung der Daten in Ornitho.de erlaubt.



Kennen Sie unsere Internetseite [www.hd-birding.de](http://www.hd-birding.de)? Auch dort finden Sie aktuelle Beobachtungen aus Nordbaden, Fotos oder Reiseberichte.

Am Ende des Rundbriefs finden Sie aktuelle Informationen der OAG Rhein-Neckar.



Mäusebussard © H. Bott



Wiedehopf © B. Steiner

## Wetterdaten für April bis Juni 2015

(Wetterdaten der Station Rheinstetten)

Mai und Juni waren eher warme Monate mit Höchst-Temperaturen von über 25 °C an vielen Tagen und nur sehr geringen Niederschlägen. Für viele Vogelarten war die Witterung gut für die Aufzucht der Jungvögel. Die tropischen Temperaturen Ende Juni/Anfang Juli waren für einige Höhlen- und Halbhöhlenbrüter jedoch ungünstig; z.B. kamen junge Turmfalken in überhitzten Bruthöhlen um oder junge Mauersegler verließen ihre Brutplätze vorzeitig und mussten von Helfern aufgepäppelt werden.

### Höchsttemperaturen April bis Juni 2015

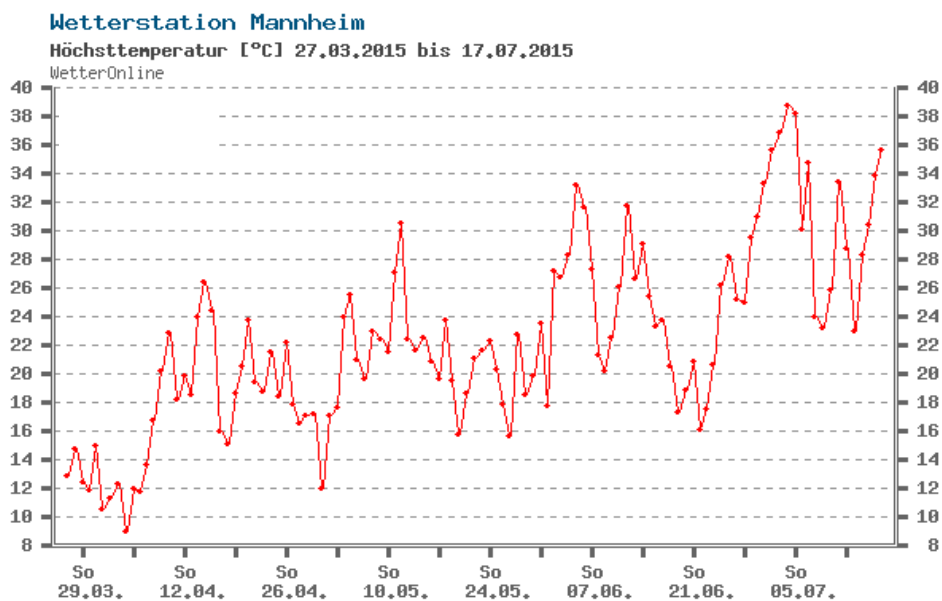

### Tiefsttemperaturen April bis Juni

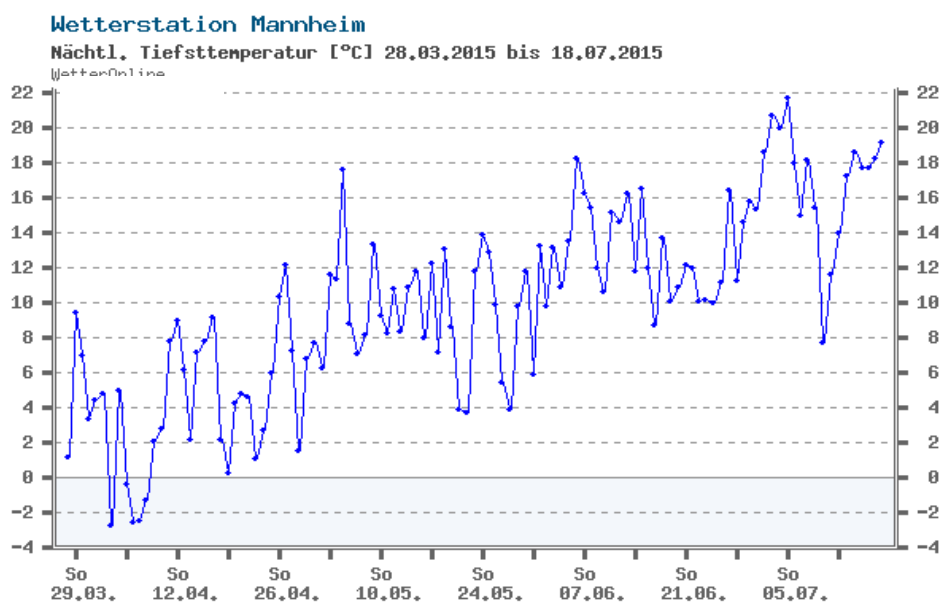

## Sonnenscheinstunden April bis Juni

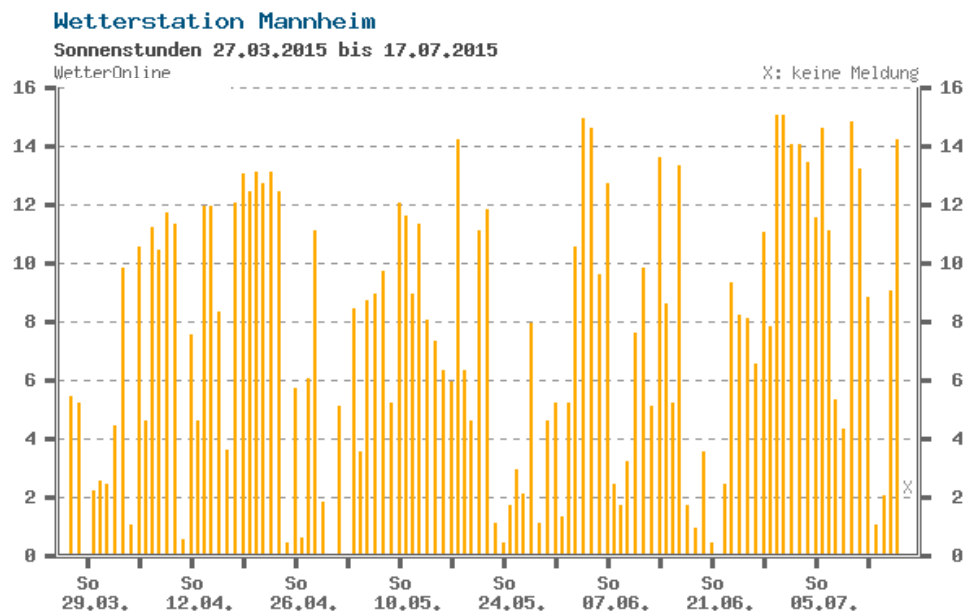

## Niederschlagsmengen (mm) April bis Juni

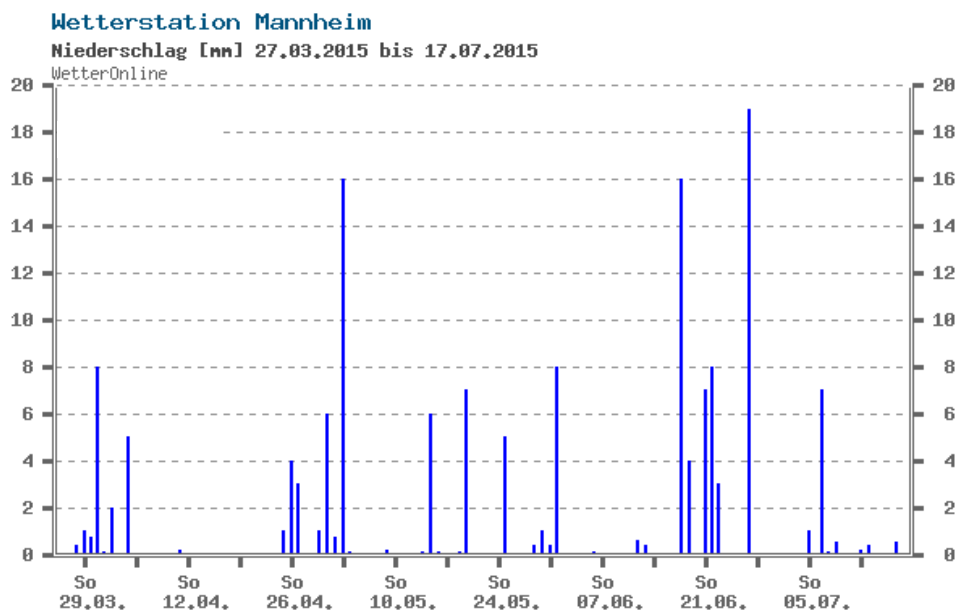



## Beobachter und Artenstatistik

Tabelle 1 enthält eine Übersicht über die Beobachter in Nordbaden und die von ihnen bei Ornitho.de oder OGBW gemeldeten Beobachtungsdaten. Insgesamt wurden über 62522 Beobachtungen mit über 229 Arten im Zeitraum April bis Juni 2015 für Nordbaden und Umgebung gemeldet, die in Tab. 2 und Tab. 3 nach Arten bzw. Beobachtungshäufigkeit zusammengefasst wurden.

**Tab. 1 Beobachterstatistik (in Klammern steht die Zahl der Meldungen) Nur Melder mit mind. 10 Beobachtungen wurden berücksichtigt.**

Klaus Hofmann (3199)	Axel Muttray (87)	Wolfgang Schwarzfischer (43)	Uwe Schaumann (20)
Michael Wink (2732)	Karl-Heinz Salewski (85)	Josef Kreuziger (40)	Wolfgang Hellwig (20)
Tobias Lepp (1900)	Thomas Fichtner (84)	Johannes Mayer (40)	Martin Adler (20)
Harald Bott (1237)	Steffen Breitschwerdt (84)	Sebastian Olschewski (39)	Matthias Gröner (20)
Frank Laier (1128)	Ralf Gramlich (84)	Carsten Steinkamp (38)	Raffael Greiffenberg (20)
Jochen Roeder (1047)	Christian Heuck (82)	Elisabeth Heigl (37)	Philip Bauer (19)
Christiane Bernitt (911)	Christian Barth (80)	Frank Backfisch (37)	Harald Kranz (19)
Helmut Barié (852)	Rolf Sommerfeld (80)	Martin Boschert (36)	Reiner Schmahl (18)
Wolfgang Dreyer (809)	Fabian Rosing (79)	Wolfgang Dzieran (36)	Fabian Bindrich (18)
Andreas Kaiser (702)	Frank Portala (79)	Christoph Randler (36)	Martin Fichtler (18)
Klaus Lechner (692)	Uwe Diehl (77)	Hendrik Seitz-Moskaliuk (36)	Klaus Lachenmaier (18)
Friedrich Linhart (679)	Christoph Armbruster (77)	Michael Kleinhenz (36)	Jannik Stipp (17)
Meike Albert (634)	Christine Schröter (74)	Helmut Mattar (35)	J.F. Burton (16)
Elmar Werling (556)	Hans-Jürgen Wulfrath (73)	Hubert Holland (34)	Angelika Krätzel (15)
P.u.G.Rückert (544)	Gerd Schön (71)	Frieder Klöpfer (34)	Dieter Bäurle (15)
Max Schulz (493)	Werner und Margret Schumann (71)	Jürgen Kläger (33)	Armin Schmiedke (14)
Eberhard Körner (458)	Bernhard Disch (70)	Mathias Essig (33)	Stefan Stübing (14)
Ulrich Dorka (454)	Rainer Engelhardt (68)	Bettina Haßler (33)	Karl Wilhelm Beichert (14)
Steffen Tillmanns (383)	Folke Damminger (67)	Saskia Tempelfeld (32)	Frank Laier, Matthias T. Müller (14)
Peter Baust (373)	Volker Bannert (67)	Joachim Schröder (32)	Rudi Matzer (14)
Michael Post (359)	Barbara Boysen (66)	Sebastian Sändig (31)	Björn Lindauer (14)
Fabian Anger (321)	Joachim Frisch (65)	Matthias Schleuning (30)	Jochen Lehmann (14)
Matthias T. Müller (317)	Helmut Stumpf (64)	Allen S. Lüdtkke (29)	Julia Schwandner (14)
Gisela Krewing-Ram-bausek (242)	Jürgen Lorinser (64)	Volker Probst, Karin Probst (28)	Stefan Bücker (14)
Sabine Nonnenmann (233)	Yoshimune Feldmeier (64)	Jörn Tupay (28)	Andreas Diebold (13)
Wolfgang Schindler (205)	Jörg Rathgeber (63)	Thomas Berndt (27)	Thomas Dolich (13)
Guido Waldmann (199)	Moritz Meinken (62)	Anton Firnkies (27)	Paul Haag (13)
Günther Fehr (198)	Svenja Sammler (62)	Carolin Zimmermann (27)	Peter Baust, Werner Schleid (13)
Matthias Hummel (198)	Jochen Müller (61)	Sabine Ochs (27)	Thomas Lang (13)
Christian Stohl (191)	Evelyn Moschel (60)	Christine Tölle-Nolting (26)	Ferdinand Wegmann (13)
Dieter Ebert (178)	Ralf Schnelle (58)	Janna Beichert (26)	Jochen Sieber (13)
Stella Mielke (162)	Manuel Jansen (58)	John F. Burton (26)	Gabriele Koßmann (13)
Fabian Schrauth (153)	Ulrich Schmid (57)	Kai Pagenkopf (26)	Dagmar Herold (13)
Dieter Arnold (133)	Mare Haider (57)	Manfred Schleuning (26)	Marianne Krauss (12)
Andrea Pfisterer (130)	Werner Schleid (55)	Siegfried Soldner (26)	Volker Probst (12)
Andreas Quell (128)	Roland Gromes (53)	Volker Dechert (25)	Manja Löser (12)
Marianne Leis-Messer (122)	Werner Jansen (53)	Jürgen Stober (25)	Konrad Schwarz (12)
Andreas Vogel (119)	Bernd Steiner (52)	Heidemarie Urban (25)	Konrad Gaus (11)
Ute Mössinger (118)	Alexander Neu (52)	Jens Erik Dietrich (25)	Armin Konrad (11)
Uli Kofler (110)	Antje Schultner (50)	Jochen Theophil (24)	Christian Fischer (11)
Martin Hochstein (110)	Stefan Kaiser (50)	Volkhard Bauer (22)	Felix Normann (11)
David Gustav (109)	Michael Hahl (49)	Hartmut Pasewald (22)	Marc Förschler (11)
Matthias Feuersenger (107)	Lutz Horn (48)	Angela Bitterlich (21)	Ingeborg Linhart (11)
Brigitte Kunz (104)	Reiner Urschel (48)	Martin Neub (21)	Heiko Köstermeyer (10)
Clemens Lunczer (102)	Birgit Crusan (47)	Mike Wolther (21)	Dietmar Gretter (10)
Markus Forst (94)	Angelika Göser (47)	Eduard Angele (21)	Jan Distel (10)
Thomas Senn (87)	Jochen Fischer (46)	Mathias Kramer (21)	Petra Gissler (10)
	Michael Grimminger (45)		
	Jörg Wermes (45)		

**Tab. 2. Übersicht über die ornithologischen Beobachtungen aus Nordbaden und Umgebung im Zeitraum April bis Juni 2015 (Neozoen oder Gefangenschaftsflüchtlinge sind rot markiert)-systematische Anordnung (N Beob. = Anzahl Beobachtungsmeldungen); 229 Arten wurden beobachtet.**

Nr.	Art	N Beob	Summe Ind.	Maximum	Mittel [N/Beob]	von	bis	
1	Höckerschwan	402	1813	61	4.5	1.4.2015	30.6.2015	
2	Kanadagans	522	4844	100	9.3	1.4.2015	30.6.2015	
3	Weißwangengans	12	17	5	1.4	5.4.2015	28.6.2015	
4	Kurzschnabelgans	20	111	9	5.5	1.4.2015	30.6.2015	
5	Graugans	315	5761	153	18.3	1.4.2015	29.6.2015	
6	Nilgans	758	4807	120	6.3	1.4.2015	30.6.2015	
7	Brandgans	49	116	13	2.4	18.4.2015	29.6.2015	
8	Rostgans	20	28	2	1.4	3.4.2015	7.6.2015	
9	Mandarinente	39	92	11	2.4	4.4.2015	28.6.2015	
10	Schnatterente	169	3360	174	19.9	2.4.2015	29.6.2015	
11	Pfeifente	6	14	4	2.3	2.4.2015	10.4.2015	
12	Krickente	136	1804	123	13.3	1.4.2015	29.6.2015	
13	Stockente	745	4678	120	6.3	1.4.2015	30.6.2015	
14	Spießente	3	5	2	1.7	8.4.2015	16.4.2015	
15	Knäkenente	185	801	25	4.3	2.4.2015	17.6.2015	
16	Löffelente	104	1042	80	10.0	1.4.2015	25.6.2015	
17	Kolbenente	183	1814	44	9.9	2.4.2015	28.6.2015	
18	Tafelente	151	1384	80	9.2	1.4.2015	25.6.2015	
19	Reiherente	218	1870	60	8.6	2.4.2015	29.6.2015	
20	Eiderente	5	5	1	1.0	3.4.2015	15.4.2015	
21	Trauerente	3	3	1	1.0	14.4.2015	21.4.2015	
22	Schellente	9	9	1	1.0	8.5.2015	11.5.2015	
23	Gänsesäger	8	10	2	1.3	2.4.2015	14.6.2015	
24	Wachtel	20	22	2	1.1	4.5.2015	24.6.2015	
25	Fasan	638	1325	24	2.1	1.4.2015	30.6.2015	
26	Rebhuhn	15	29	4	1.9	12.4.2015	28.6.2015	
27	Auerhuhn	68	71	4	1.0	10.4.2015	29.6.2015	
28	Zwergtaucher	224	610	41	2.7	2.4.2015	30.6.2015	
29	Haubentaucher	280	1122	25	4.0	2.4.2015	29.6.2015	
30	Schwarzhalstaucher	169	1004	26	5.9	2.4.2015	28.6.2015	
31	Sterntaucher	3	6	2	2.0	3.4.2015	5.4.2015	
32	Kormoran	577	7200	250	12.5	1.4.2015	30.6.2015	
33	Löffler	2	2	1	1.0	17.5.2015	10.6.2015	
34	Zwergdommel	5	7	2	1.4	13.5.2015	21.6.2015	
35	Nachtreiher	1	1	1	1.0	14.5.2015	14.5.2015	
36	Rallenreiher	5	4	1	0.8	13.5.2015	27.5.2015	
37	Silberreiher	128	327	13	2.6	1.4.2015	29.6.2015	
38	Graureiher	1053	2655	29	2.5	1.4.2015	30.6.2015	
39	Purpureiher	219	1962	40	9.0	5.4.2015	29.6.2015	
40	Seidenreiher	5	8	2	1.6	5.5.2015	29.5.2015	
41	Schwarzstorch	70	98	4	1.4	1.4.2015	30.6.2015	
42	Weißstorch	762	2779	138	3.6	1.4.2015	30.6.2015	
43	Fischadler	24	24	1	1.0	1.4.2015	29.6.2015	
44	Wespenbussard	74	112	11	1.5	29.4.2015	30.6.2015	
45	Schlangenadler	3	3	1	1.0	30.5.2015	6.6.2015	
46	Zwergadler	1	1	1	1.0	22.4.2015	22.4.2015	
47	Kornweihe	3	3	1	1.0	5.4.2015	6.4.2015	
48	Wiesenweihe	9	4	1	0.4	10.4.2015	13.6.2015	
49	Rohrweihe	252	567	11	2.3	1.4.2015	28.6.2015	

50	Habicht	63	65	2	1.0	3.4.2015	27.6.2015	
51	Sperber	127	134	4	1.1	2.4.2015	29.6.2015	
52	Rotmilan	1127	1464	10	1.3	1.4.2015	30.6.2015	
53	Schwarzmilan	549	812	14	1.5	1.4.2015	30.6.2015	
54	Mäusebussard	1271	2390	14	1.9	1.4.2015	30.6.2015	
55	Merlin	3	3	1	1.0	1.4.2015	23.4.2015	
56	Rotfußfalke	1	1	1	1.0	31.5.2015	31.5.2015	
57	Baumfalke	120	165	8	1.4	17.4.2015	28.6.2015	
58	Wanderfalke	118	165	6	1.4	1.4.2015	29.6.2015	
59	Turmfalke	1215	2049	19	1.7	1.4.2015	30.6.2015	
60	Kranich	3	11	9	3.7	3.4.2015	26.4.2015	
61	Wasserralle	111	211	7	1.9	2.4.2015	29.6.2015	
62	Wachtelkönig	4	3	1	0.8	21.5.2015	4.6.2015	
63	Tüpfelsumpfhuhn	2	2	1	1.0	18.4.2015	8.5.2015	
64	Teichhuhn	243	487	26	2.0	1.4.2015	29.6.2015	
65	Blässhuhn	354	2507	100	7.1	2.4.2015	30.6.2015	
66	Kiebitz	314	1407	26	4.5	3.4.2015	29.6.2015	
67	Flussregenpfeifer	303	814	18	2.7	1.4.2015	28.6.2015	
68	Sandregenpfeifer	22	39	6	1.8	2.5.2015	29.5.2015	
69	Regenbrachvogel	5	5	1	1.0	25.4.2015	7.5.2015	
70	Großer Brachvogel	2	7	5	3.5	5.4.2015	19.4.2015	
71	Uferschnepfe	7	22	5	3.1	18.4.2015	24.4.2015	
72	Waldschnepfe	68	110	10	1.6	10.4.2015	29.6.2015	
73	Doppelschnepfe	1	1	1	1.0	25.4.2015	25.4.2015	
74	Bekassine	41	90	7	2.2	2.4.2015	15.5.2015	
75	Flussuferläufer	67	82	3	1.2	1.4.2015	17.6.2015	
76	Dunkler Wasserläufer	69	120	4	1.7	10.4.2015	28.6.2015	
77	Rotschenkel	54	60	4	1.1	1.4.2015	24.5.2015	
78	Grünschenkel	145	678	16	4.7	10.4.2015	31.5.2015	
79	Waldwasserläufer	69	155	18	2.2	1.4.2015	28.6.2015	
80	Bruchwasserläufer	124	490	19	4.0	15.4.2015	29.6.2015	
81	Kampfläufer	129	429	13	3.3	4.4.2015	24.5.2015	
82	Sumpfläufer	1	2	2	2.0	27.5.2015	27.5.2015	
83	Zwergstrandläufer	8	8	1	1.0	10.5.2015	28.5.2015	
84	Temminckstrandläufer	9	11	3	1.2	23.4.2015	27.5.2015	
85	Sichelstrandläufer	14	41	3	2.9	25.4.2015	27.4.2015	
86	Alpenstrandläufer	5	6	2	1.2	21.4.2015	25.5.2015	
87	Zwergmöwe	17	41	9	2.4	4.4.2015	25.5.2015	
88	Lachmöwe	284	22155	1000	78.0	1.4.2015	30.6.2015	
89	Schwarzkopfmöwe	61	176	6	2.9	10.4.2015	14.6.2015	
90	Sturmmöwe	36	87	30	2.4	6.4.2015	26.6.2015	
91	Mittelmeermöwe	228	385	10	1.7	1.4.2015	30.6.2015	
92	Steppenmöwe	2	2	1	1.0	23.4.2015	23.4.2015	
93	Heringsmöwe	2	2	1	1.0	14.4.2015	9.5.2015	
94	Weißkopfmöwe	2	11	7	5.5	5.4.2015	4.6.2015	
95	Weißbart-See- schwalbe	6	23	11	3.8	1.5.2015	29.5.2015	
96	Weißflügel-See- schwalbe	7	28	4	4.0	2.5.2015	3.5.2015	
97	Trauerseeschwalbe	13	23	8	1.8	18.4.2015	17.6.2015	
98	Flusseeschwalbe	42	154	23	3.7	19.4.2015	21.6.2015	
99	<b>Straßentaube</b>	431	6366	150	14.8	1.4.2015	30.6.2015	
100	Hohltaube	261	764	40	2.9	2.4.2015	30.6.2015	
101	Ringeltaube	1481	7154	200	4.8	1.4.2015	30.6.2015	
102	Türkentaube	633	1432	12	2.3	2.4.2015	30.6.2015	
103	Turteltaube	167	245	6	1.5	23.4.2015	28.6.2015	

104	Halsbandsittich	368	2310	200	6.3	1.4.2015	30.6.2015	
105	Kuckuck	668	943	10	1.4	4.4.2015	30.6.2015	
106	Schleiereule	55	159	9	2.9	2.4.2015	30.6.2015	
107	Raufußkauz	17	17	2	1.0	6.4.2015	18.5.2015	
108	Steinkauz	29	47	6	1.6	10.4.2015	28.6.2015	
109	Sperbereule	1	1	1	1.0	7.4.2015	7.4.2015	
110	Sperlingskauz	47	76	6	1.6	3.4.2015	26.6.2015	
111	Waldohreule	43	89	6	2.1	5.4.2015	30.6.2015	
112	Uhu	52	81	4	1.6	3.4.2015	19.6.2015	
113	Waldkauz	79	92	4	1.2	3.4.2015	26.6.2015	
114	Ziegenmelker	26	43	3	1.7	5.5.2015	28.6.2015	
115	Alpensegler	19	36	6	1.9	2.4.2015	30.6.2015	
116	Mauersegler	747	7384	140	9.9	16.4.2015	30.6.2015	
117	Eisvogel	180	215	7	1.2	1.4.2015	30.6.2015	
118	Bienenfresser	36	244	28	6.8	4.5.2015	26.6.2015	
119	Wiedehopf	46	50	3	1.1	14.4.2015	26.6.2015	
120	Wendehals	287	381	9	1.3	6.4.2015	29.6.2015	
121	Grauspecht	119	131	4	1.1	1.4.2015	30.6.2015	
122	Grünspecht	747	874	8	1.2	1.4.2015	30.6.2015	
123	Schwarzspecht	293	341	4	1.2	1.4.2015	30.6.2015	
124	Dreizehenspecht	55	55	4	1.0	10.4.2015	26.6.2015	
125	Buntspecht	719	1117	14	1.6	1.4.2015	30.6.2015	
126	Mittelspecht	176	237	4	1.3	1.4.2015	30.6.2015	
127	Kleinspecht	50	57	2	1.1	3.4.2015	22.6.2015	
128	Pirol	417	512	6	1.2	10.4.2015	30.6.2015	
129	Neuntöter	464	762	10	1.6	24.4.2015	30.6.2015	
130	Raubwürger	4	4	1	1.0	1.4.2015	3.6.2015	
131	Elster	1114	2442	15	2.2	1.4.2015	30.6.2015	
132	Eichelhäher	512	866	12	1.7	1.4.2015	30.6.2015	
133	Tannenhäher	30	39	3	1.3	7.4.2015	27.6.2015	
134	Dohle	306	1572	70	5.1	2.4.2015	30.6.2015	
135	Saatkrähe	127	2331	180	18.4	1.4.2015	30.6.2015	
136	Rabenkrähe	1465	8375	150	5.7	1.4.2015	30.6.2015	
137	Kolkrabe	145	232	12	1.6	1.4.2015	29.6.2015	
138	Beutelmeise	17	22	2	1.3	2.4.2015	8.6.2015	
139	Blaumeise	1147	4087	53	3.6	1.4.2015	30.6.2015	
140	Kohlmeise	1583	6576	80	4.2	1.4.2015	30.6.2015	
141	Haubenmeise	114	206	12	1.8	1.4.2015	30.6.2015	
142	Tannenmeise	216	400	20	1.9	3.4.2015	27.6.2015	
143	Sumpfmehse	206	325	10	1.6	1.4.2015	28.6.2015	
144	Weidenmeise	60	88	4	1.5	2.4.2015	20.6.2015	
145	Haubenlerche	306	385	40	1.3	3.4.2015	30.6.2015	
146	Heidelerche	20	30	8	1.5	3.4.2015	4.6.2015	
147	Feldlerche	499	1196	40	2.4	1.4.2015	30.6.2015	
148	Uferschwalbe	52	374	40	7.2	2.4.2015	29.6.2015	
149	Felsenschwalbe	2	0	0	0.0	12.4.2015	13.5.2015	
150	Rauchschwalbe	626	3379	100	5.4	1.4.2015	30.6.2015	
151	Mehlschwalbe	501	3150	50	6.3	1.4.2015	30.6.2015	
152	Bartmeise	79	171	10	2.2	2.4.2015	29.6.2015	
153	Schwanzmeise	275	732	12	2.7	1.4.2015	30.6.2015	
154	Waldlaubsänger	207	268	5	1.3	6.4.2015	30.6.2015	
155	Berglaubsänger	1	1	1	1.0	29.4.2015	29.4.2015	
156	Fitis	501	746	20	1.5	3.4.2015	30.6.2015	
157	Zilpzalp	1514	3587	35	2.4	1.4.2015	30.6.2015	
158	Feldschwirl	98	143	7	1.5	15.4.2015	26.6.2015	
159	Schlagschwirl	1	1	1	1.0	25.5.2015	25.5.2015	

160	Rohrschwirl	37	46	4	1.2	11.4.2015	7.6.2015	
161	Schilfrohrsänger	22	31	5	1.4	10.4.2015	24.6.2015	
162	Sumpfrohrsänger	234	457	19	2.0	24.4.2015	29.6.2015	
163	Teichrohrsänger	447	1499	30	3.4	6.4.2015	30.6.2015	
164	Drosselrohrsänger	18	19	2	1.1	4.5.2015	21.6.2015	
165	Gelbspötter	69	73	3	1.1	2.5.2015	29.6.2015	
166	Orpheusspötter	14	9	1	0.6	12.5.2015	31.5.2015	
167	Mönchsgrasmücke	2061	6074	40	2.9	1.4.2015	30.6.2015	
168	Gartengrasmücke	463	652	11	1.4	12.4.2015	30.6.2015	
169	Klappergrasmücke	317	379	6	1.2	13.4.2015	30.6.2015	
170	Dorngrasmücke	745	1338	19	1.8	12.4.2015	30.6.2015	
171	Wintergoldhähnchen	138	229	9	1.7	1.4.2015	26.6.2015	
172	Sommergoldhähnchen	320	526	10	1.6	1.4.2015	30.6.2015	
173	Kleiber	406	888	20	2.2	1.4.2015	30.6.2015	
174	Waldbaumläufer	67	101	5	1.5	1.4.2015	26.6.2015	
175	Gartenbaumläufer	313	516	9	1.6	3.4.2015	29.6.2015	
176	Zaunkönig	987	1822	15	1.8	1.4.2015	30.6.2015	
177	Star	1345	18132	2000	13.5	1.4.2015	30.6.2015	
178	Wasseramsel	59	83	5	1.4	2.4.2015	27.6.2015	
179	Misteldrossel	149	271	18	1.8	3.4.2015	26.6.2015	
180	Ringdrossel	27	39	6	1.4	10.4.2015	11.6.2015	
181	Amsel	1889	6327	39	3.3	1.4.2015	30.6.2015	
182	Wacholderdrossel	325	808	24	2.5	1.4.2015	30.6.2015	
183	Singdrossel	676	1138	20	1.7	1.4.2015	30.6.2015	
184	Rotdrossel	7	57	46	8.1	4.4.2015	12.4.2015	
185	Grauschnäpper	144	224	10	1.6	24.4.2015	30.6.2015	
186	Trauerschnäpper	153	221	20	1.4	11.4.2015	24.6.2015	
187	Halsbandschnäpper	65	83	3	1.3	27.4.2015	22.6.2015	
188	Braunkehlchen	164	378	14	2.3	4.4.2015	11.6.2015	
189	Schwarzkehlchen	79	145	9	1.8	1.4.2015	28.6.2015	
190	Rotkehlchen	858	1884	25	2.2	1.4.2015	30.6.2015	
191	Sprosser	2	2	1	1.0	11.5.2015	13.5.2015	
192	Nachtigall	1251	2671	30	2.1	10.4.2015	30.6.2015	
193	Blaukehlchen	162	299	11	1.8	3.4.2015	29.6.2015	
194	Hausrotschwanz	1217	2716	27	2.2	1.4.2015	30.6.2015	
195	Gartenrotschwanz	802	1230	21	1.5	3.4.2015	30.6.2015	
196	Steinschmätzer	109	175	14	1.6	9.4.2015	21.5.2015	
197	Heckenbraunelle	518	843	15	1.6	1.4.2015	30.6.2015	
198	Hausperling	1191	20890	1000	17.5	1.4.2015	30.6.2015	
199	Feldsperling	364	1522	50	4.2	1.4.2015	30.6.2015	
200	Brachpieper	11	19	5	1.7	10.4.2015	6.5.2015	
201	Baumpieper	162	220	8	1.4	2.4.2015	28.6.2015	
202	Wiesenpieper	59	217	20	3.7	2.4.2015	15.6.2015	
203	Rotkehlpieper	1	1	1	1.0	4.5.2015	4.5.2015	
204	Bergpieper	21	75	10	3.6	2.4.2015	22.4.2015	
205	Gebirgsstelze	166	224	5	1.3	2.4.2015	28.6.2015	
206	Schafstelze	248	903	59	3.6	7.4.2015	24.6.2015	
207	Bachstelze	1084	2607	23	2.4	1.4.2015	30.6.2015	
208	Trauerbachstelze	2	2	1	1.0	25.4.2015	31.5.2015	
209	Buchfink	1399	5272	500	3.8	1.4.2015	30.6.2015	
210	Bergfink	12	88	50	7.3	6.4.2015	21.4.2015	
211	Kernbeißer	220	489	10	2.2	1.4.2015	28.6.2015	
212	Gimpel	93	180	10	1.9	1.4.2015	26.6.2015	
213	Karmingimpel	1	1	1	1.0	10.5.2015	10.5.2015	
214	Girlitz	974	1741	30	1.8	1.4.2015	30.6.2015	
215	Fichtenkreuzschnabel	84	684	40	8.1	3.4.2015	26.6.2015	

216	Grünling	791	2382	20	3.0	1.4.2015	30.6.2015	
217	Stieglitz	599	1470	21	2.5	1.4.2015	30.6.2015	
218	Erlenzeisig	80	676	150	8.4	2.4.2015	27.6.2015	
219	Bluthänfling	428	1459	40	3.4	1.4.2015	30.6.2015	
220	Birkenzeisig	2	7	6	3.5	12.4.2015	29.5.2015	
221	Grauammer	34	77	13	2.3	10.4.2015	21.6.2015	
222	Goldammer	703	1491	46	2.1	2.4.2015	30.6.2015	
223	Zaunammer	36	38	2	1.1	5.4.2015	28.6.2015	
224	Zippammer	2	1	1	0.5	10.5.2015	17.5.2015	
225	Ortolan	8	9	2	1.1	14.4.2015	26.4.2015	
226	Rohrhammer	229	577	15	2.5	1.4.2015	29.6.2015	
227	Trauerschwan	42	42	1	1.0	1.4.2015	30.6.2015	
228	Streifengans	48	49	2	1.0	3.4.2015	21.6.2015	
229	Schwanengans	29	401	28	13.8	1.4.2015	30.6.2015	

**Tab. 3. Übersicht über die ornithologischen Beobachtungen aus Nordbaden und Umgebung im Zeitraum April bis Juni 2015-Anordnung der Arten nach der Anzahl der Meldungen. Da seltene Arten häufig von mehreren Beobachtern gemeldet wurden, können die Zahlen durch Doppelmeldungen täuschen.**

Nr.	Art	N Beob	Summe Ind.	Maximum	Mittel [N/Beob]	von	bis	
167	Mönchsgrasmücke	2061	6074	40	2.9	1.4.2015	30.6.2015	
181	Amsel	1889	6327	39	3.3	1.4.2015	30.6.2015	
140	Kohlmeise	1583	6576	80	4.2	1.4.2015	30.6.2015	
157	Zilpzalp	1514	3587	35	2.4	1.4.2015	30.6.2015	
101	Ringeltaube	1481	7154	200	4.8	1.4.2015	30.6.2015	
136	Rabenkrähe	1465	8375	150	5.7	1.4.2015	30.6.2015	
209	Buchfink	1399	5272	500	3.8	1.4.2015	30.6.2015	
177	Star	1345	18132	2000	13.5	1.4.2015	30.6.2015	
54	Mäusebussard	1271	2390	14	1.9	1.4.2015	30.6.2015	
192	Nachtigall	1251	2671	30	2.1	10.4.2015	30.6.2015	
194	Hausrotschwanz	1217	2716	27	2.2	1.4.2015	30.6.2015	
59	Turmfalke	1215	2049	19	1.7	1.4.2015	30.6.2015	
198	Hausperling	1191	20890	1000	17.5	1.4.2015	30.6.2015	
139	Blaumeise	1147	4087	53	3.6	1.4.2015	30.6.2015	
52	Rotmilan	1127	1464	10	1.3	1.4.2015	30.6.2015	
131	Elster	1114	2442	15	2.2	1.4.2015	30.6.2015	
207	Bachstelze	1084	2607	23	2.4	1.4.2015	30.6.2015	
38	Graureiher	1053	2655	29	2.5	1.4.2015	30.6.2015	
176	Zaunkönig	987	1822	15	1.8	1.4.2015	30.6.2015	
214	Girlitz	974	1741	30	1.8	1.4.2015	30.6.2015	
190	Rotkehlchen	858	1884	25	2.2	1.4.2015	30.6.2015	
195	Gartenrotschwanz	802	1230	21	1.5	3.4.2015	30.6.2015	
216	Grünling	791	2382	20	3.0	1.4.2015	30.6.2015	
42	Weißstorch	762	2779	138	3.6	1.4.2015	30.6.2015	
6	Nilgans	758	4807	120	6.3	1.4.2015	30.6.2015	
116	Mauersegler	747	7384	140	9.9	16.4.2015	30.6.2015	
122	Grünspecht	747	874	8	1.2	1.4.2015	30.6.2015	
13	Stockente	745	4678	120	6.3	1.4.2015	30.6.2015	
170	Dorngrasmücke	745	1338	19	1.8	12.4.2015	30.6.2015	
125	Buntspecht	719	1117	14	1.6	1.4.2015	30.6.2015	

222	Goldammer	703	1491	46	2.1	2.4.2015	30.6.2015	
183	Singdrossel	676	1138	20	1.7	1.4.2015	30.6.2015	
105	Kuckuck	668	943	10	1.4	4.4.2015	30.6.2015	
25	Fasan	638	1325	24	2.1	1.4.2015	30.6.2015	
102	Türkentaube	633	1432	12	2.3	2.4.2015	30.6.2015	
150	Rauchschwalbe	626	3379	100	5.4	1.4.2015	30.6.2015	
217	Stieglitz	599	1470	21	2.5	1.4.2015	30.6.2015	
32	Kormoran	577	7200	250	12.5	1.4.2015	30.6.2015	
53	Schwarzmilan	549	812	14	1.5	1.4.2015	30.6.2015	
2	Kanadagans	522	4844	100	9.3	1.4.2015	30.6.2015	
197	Heckenbraunelle	518	843	15	1.6	1.4.2015	30.6.2015	
132	Eichelhäher	512	866	12	1.7	1.4.2015	30.6.2015	
151	Mehlschwalbe	501	3150	50	6.3	1.4.2015	30.6.2015	
156	Fitis	501	746	20	1.5	3.4.2015	30.6.2015	
147	Feldlerche	499	1196	40	2.4	1.4.2015	30.6.2015	
129	Neuntöter	464	762	10	1.6	24.4.2015	30.6.2015	
168	Gartengrasmücke	463	652	11	1.4	12.4.2015	30.6.2015	
163	Teichrohrsänger	447	1499	30	3.4	6.4.2015	30.6.2015	
99	Straßentaube	431	6366	150	14.8	1.4.2015	30.6.2015	
219	Bluthänfling	428	1459	40	3.4	1.4.2015	30.6.2015	
128	Pirol	417	512	6	1.2	10.4.2015	30.6.2015	
173	Kleiber	406	888	20	2.2	1.4.2015	30.6.2015	
1	Höckerschwan	402	1813	61	4.5	1.4.2015	30.6.2015	
104	Halsbandsittich	368	2310	200	6.3	1.4.2015	30.6.2015	
199	Feldsperling	364	1522	50	4.2	1.4.2015	30.6.2015	
65	Blässhuhn	354	2507	100	7.1	2.4.2015	30.6.2015	
182	Wacholderdrossel	325	808	24	2.5	1.4.2015	30.6.2015	
172	Sommergoldhähnchen	320	526	10	1.6	1.4.2015	30.6.2015	
169	Klappergrasmücke	317	379	6	1.2	13.4.2015	30.6.2015	
5	Graugans	315	5761	153	18.3	1.4.2015	29.6.2015	
66	Kiebitz	314	1407	26	4.5	3.4.2015	29.6.2015	
175	Gartenbaumläufer	313	516	9	1.6	3.4.2015	29.6.2015	
134	Dohle	306	1572	70	5.1	2.4.2015	30.6.2015	
145	Haubenlerche	306	385	40	1.3	3.4.2015	30.6.2015	
67	Flussregenpfeifer	303	814	18	2.7	1.4.2015	28.6.2015	
123	Schwarzspecht	293	341	4	1.2	1.4.2015	30.6.2015	
120	Wendehals	287	381	9	1.3	6.4.2015	29.6.2015	
88	Lachmöwe	284	22155	1000	78.0	1.4.2015	30.6.2015	
29	Haubentaucher	280	1122	25	4.0	2.4.2015	29.6.2015	
153	Schwanzmeise	275	732	12	2.7	1.4.2015	30.6.2015	
100	Hohltaube	261	764	40	2.9	2.4.2015	30.6.2015	
49	Rohrweihe	252	567	11	2.3	1.4.2015	28.6.2015	
206	Schafstelze	248	903	59	3.6	7.4.2015	24.6.2015	
64	Teichhuhn	243	487	26	2.0	1.4.2015	29.6.2015	
162	Sumpfrohrsänger	234	457	19	2.0	24.4.2015	29.6.2015	
226	Rohrhammer	229	577	15	2.5	1.4.2015	29.6.2015	
91	Mittelmeermöwe	228	385	10	1.7	1.4.2015	30.6.2015	
28	Zwergtaucher	224	610	41	2.7	2.4.2015	30.6.2015	
211	Kernbeißer	220	489	10	2.2	1.4.2015	28.6.2015	
39	Purpureiher	219	1962	40	9.0	5.4.2015	29.6.2015	
19	Reiherente	218	1870	60	8.6	2.4.2015	29.6.2015	
142	Tannenmeise	216	400	20	1.9	3.4.2015	27.6.2015	
154	Waldlaubsänger	207	268	5	1.3	6.4.2015	30.6.2015	
143	Sumpfmöwe	206	325	10	1.6	1.4.2015	28.6.2015	
15	Knäkente	185	801	25	4.3	2.4.2015	17.6.2015	
17	Kolbenente	183	1814	44	9.9	2.4.2015	28.6.2015	



117	Eisvogel	180	215	7	1.2	1.4.2015	30.6.2015	
126	Mittelspecht	176	237	4	1.3	1.4.2015	30.6.2015	
10	Schnatterente	169	3360	174	19.9	2.4.2015	29.6.2015	
30	Schwarzhalstaucher	169	1004	26	5.9	2.4.2015	28.6.2015	
103	Turteltaube	167	245	6	1.5	23.4.2015	28.6.2015	
205	Gebirgsstelze	166	224	5	1.3	2.4.2015	28.6.2015	
188	Braunkehlchen	164	378	14	2.3	4.4.2015	11.6.2015	
193	Blaukehlchen	162	299	11	1.8	3.4.2015	29.6.2015	
201	Baumpieper	162	220	8	1.4	2.4.2015	28.6.2015	
186	Trauerschnäpper	153	221	20	1.4	11.4.2015	24.6.2015	
18	Tafelente	151	1384	80	9.2	1.4.2015	25.6.2015	
179	Misteldrossel	149	271	18	1.8	3.4.2015	26.6.2015	
78	Grünschenkel	145	678	16	4.7	10.4.2015	31.5.2015	
137	Kolkrabe	145	232	12	1.6	1.4.2015	29.6.2015	
185	Grauschnäpper	144	224	10	1.6	24.4.2015	30.6.2015	
171	Wintergoldhähnchen	138	229	9	1.7	1.4.2015	26.6.2015	
12	Krickente	136	1804	123	13.3	1.4.2015	29.6.2015	
81	Kampfläufer	129	429	13	3.3	4.4.2015	24.5.2015	
37	Silberreiher	128	327	13	2.6	1.4.2015	29.6.2015	
51	Sperber	127	134	4	1.1	2.4.2015	29.6.2015	
135	Saatkrähe	127	2331	180	18.4	1.4.2015	30.6.2015	
80	Bruchwasserläufer	124	490	19	4.0	15.4.2015	29.6.2015	
57	Baumfalke	120	165	8	1.4	17.4.2015	28.6.2015	
121	Grauspecht	119	131	4	1.1	1.4.2015	30.6.2015	
58	Wanderfalke	118	165	6	1.4	1.4.2015	29.6.2015	
141	Haubenmeise	114	206	12	1.8	1.4.2015	30.6.2015	
61	Wasserralle	111	211	7	1.9	2.4.2015	29.6.2015	
196	Steinschmätzer	109	175	14	1.6	9.4.2015	21.5.2015	
16	Löffelente	104	1042	80	10.0	1.4.2015	25.6.2015	
158	Feldschwirl	98	143	7	1.5	15.4.2015	26.6.2015	
212	Gimpel	93	180	10	1.9	1.4.2015	26.6.2015	
215	Fichtenkreuzschnabel	84	684	40	8.1	3.4.2015	26.6.2015	
218	Erlenzeisig	80	676	150	8.4	2.4.2015	27.6.2015	
113	Waldkauz	79	92	4	1.2	3.4.2015	26.6.2015	
152	Bartmeise	79	171	10	2.2	2.4.2015	29.6.2015	
189	Schwarzkehlchen	79	145	9	1.8	1.4.2015	28.6.2015	
44	Wespenbussard	74	112	11	1.5	29.4.2015	30.6.2015	
41	Schwarzstorch	70	98	4	1.4	1.4.2015	30.6.2015	
76	Dunkler Wasserläufer	69	120	4	1.7	10.4.2015	28.6.2015	
79	Waldwasserläufer	69	155	18	2.2	1.4.2015	28.6.2015	
165	Gelbspötter	69	73	3	1.1	2.5.2015	29.6.2015	
27	Auerhuhn	68	71	4	1.0	10.4.2015	29.6.2015	
72	Waldschnepfe	68	110	10	1.6	10.4.2015	29.6.2015	
75	Flussuferläufer	67	82	3	1.2	1.4.2015	17.6.2015	
174	Waldbaumläufer	67	101	5	1.5	1.4.2015	26.6.2015	
187	Halsbandschnäpper	65	83	3	1.3	27.4.2015	22.6.2015	
50	Habicht	63	65	2	1.0	3.4.2015	27.6.2015	
89	Schwarzkopfmöwe	61	176	6	2.9	10.4.2015	14.6.2015	
144	Weidenmeise	60	88	4	1.5	2.4.2015	20.6.2015	
178	Wasseramsel	59	83	5	1.4	2.4.2015	27.6.2015	
202	Wiesenpieper	59	217	20	3.7	2.4.2015	15.6.2015	
106	Schleiereule	55	159	9	2.9	2.4.2015	30.6.2015	
124	Dreizehenspecht	55	55	4	1.0	10.4.2015	26.6.2015	
77	Rotschenkel	54	60	4	1.1	1.4.2015	24.5.2015	
112	Uhu	52	81	4	1.6	3.4.2015	19.6.2015	
148	Uferschwalbe	52	374	40	7.2	2.4.2015	29.6.2015	



127	Kleinspecht	50	57	2	1.1	3.4.2015	22.6.2015	
7	Brandgans	49	116	13	2.4	18.4.2015	29.6.2015	
228	Streifengans	48	49	2	1.0	3.4.2015	21.6.2015	
110	Sperlingskauz	47	76	6	1.6	3.4.2015	26.6.2015	
119	Wiedehopf	46	50	3	1.1	14.4.2015	26.6.2015	
111	Waldohreule	43	89	6	2.1	5.4.2015	30.6.2015	
98	Flusseeschwalbe	42	154	23	3.7	19.4.2015	21.6.2015	
227	Trauerschwan	42	42	1	1.0	1.4.2015	30.6.2015	
74	Bekassine	41	90	7	2.2	2.4.2015	15.5.2015	
9	Mandarinente	39	92	11	2.4	4.4.2015	28.6.2015	
160	Rohrschwirl	37	46	4	1.2	11.4.2015	7.6.2015	
90	Sturmmöwe	36	87	30	2.4	6.4.2015	26.6.2015	
118	Bienenfresser	36	244	28	6.8	4.5.2015	26.6.2015	
223	Zaunammer	36	38	2	1.1	5.4.2015	28.6.2015	
221	Grauammer	34	77	13	2.3	10.4.2015	21.6.2015	
133	Tannenhäher	30	39	3	1.3	7.4.2015	27.6.2015	
108	Steinkauz	29	47	6	1.6	10.4.2015	28.6.2015	
229	Schwanengans	29	401	28	13.8	1.4.2015	30.6.2015	
180	Ringdrossel	27	39	6	1.4	10.4.2015	11.6.2015	
114	Ziegenmelker	26	43	3	1.7	5.5.2015	28.6.2015	
43	Fischadler	24	24	1	1.0	1.4.2015	29.6.2015	
68	Sandregenpfeifer	22	39	6	1.8	2.5.2015	29.5.2015	
161	Schilfrohrsänger	22	31	5	1.4	10.4.2015	24.6.2015	
204	Bergpieper	21	75	10	3.6	2.4.2015	22.4.2015	
4	Kurzschnabelgans	20	111	9	5.5	1.4.2015	30.6.2015	
8	Rostgans	20	28	2	1.4	3.4.2015	7.6.2015	
24	Wachtel	20	22	2	1.1	4.5.2015	24.6.2015	
146	Heidelerche	20	30	8	1.5	3.4.2015	4.6.2015	
115	Alpensegler	19	36	6	1.9	2.4.2015	30.6.2015	
164	Drosselrohrsänger	18	19	2	1.1	4.5.2015	21.6.2015	
87	Zwergmöwe	17	41	9	2.4	4.4.2015	25.5.2015	
107	Raufußkauz	17	17	2	1.0	6.4.2015	18.5.2015	
138	Beutelmeise	17	22	2	1.3	2.4.2015	8.6.2015	
26	Rebhuhn	15	29	4	1.9	12.4.2015	28.6.2015	
85	Sichelstrandläufer	14	41	3	2.9	25.4.2015	27.4.2015	
166	Orpheusspötter	14	9	1	0.6	12.5.2015	31.5.2015	
97	Trauerseeschwalbe	13	23	8	1.8	18.4.2015	17.6.2015	
3	Weißwangengans	12	17	5	1.4	5.4.2015	28.6.2015	
210	Bergfink	12	88	50	7.3	6.4.2015	21.4.2015	
200	Brachpieper	11	19	5	1.7	10.4.2015	6.5.2015	
22	Schellente	9	9	1	1.0	8.5.2015	11.5.2015	
48	Wiesenweihe	9	4	1	0.4	10.4.2015	13.6.2015	
84	Temminckstrandläufer	9	11	3	1.2	23.4.2015	27.5.2015	
23	Gänsesäger	8	10	2	1.3	2.4.2015	14.6.2015	
83	Zwergstrandläufer	8	8	1	1.0	10.5.2015	28.5.2015	
225	Ortolan	8	9	2	1.1	14.4.2015	26.4.2015	
71	Uferschnepfe	7	22	5	3.1	18.4.2015	24.4.2015	
96	Weißflügel-See- schwalbe	7	28	4	4.0	2.5.2015	3.5.2015	
184	Rotdrossel	7	57	46	8.1	4.4.2015	12.4.2015	
11	Pfeifente	6	14	4	2.3	2.4.2015	10.4.2015	
95	Weißbart-See- schwalbe	6	23	11	3.8	1.5.2015	29.5.2015	
20	Eiderente	5	5	1	1.0	3.4.2015	15.4.2015	
34	Zwergdommel	5	7	2	1.4	13.5.2015	21.6.2015	
36	Rallenreiher	5	4	1	0.8	13.5.2015	27.5.2015	

40	Seidenreiher	5	8	2	1.6	5.5.2015	29.5.2015	
69	Regenbrachvogel	5	5	1	1.0	25.4.2015	7.5.2015	
86	Alpenstrandläufer	5	6	2	1.2	21.4.2015	25.5.2015	
62	Wachtelkönig	4	3	1	0.8	21.5.2015	4.6.2015	
130	Raubwürger	4	4	1	1.0	1.4.2015	3.6.2015	
14	Spießente	3	5	2	1.7	8.4.2015	16.4.2015	
21	Trauerente	3	3	1	1.0	14.4.2015	21.4.2015	
31	Sterntaucher	3	6	2	2.0	3.4.2015	5.4.2015	
45	Schlangenadler	3	3	1	1.0	30.5.2015	6.6.2015	
47	Kornweihe	3	3	1	1.0	5.4.2015	6.4.2015	
55	Merlin	3	3	1	1.0	1.4.2015	23.4.2015	
60	Kranich	3	11	9	3.7	3.4.2015	26.4.2015	
33	Löffler	2	2	1	1.0	17.5.2015	10.6.2015	
63	Tüpfelsumpfhuhn	2	2	1	1.0	18.4.2015	8.5.2015	
70	Großer Brachvogel	2	7	5	3.5	5.4.2015	19.4.2015	
92	Steppenmöwe	2	2	1	1.0	23.4.2015	23.4.2015	
93	Heringsmöwe	2	2	1	1.0	14.4.2015	9.5.2015	
94	Weißkopfmöwe	2	11	7	5.5	5.4.2015	4.6.2015	
149	Felsenschwalbe	2	0	0	0.0	12.4.2015	13.5.2015	
191	Sprosser	2	2	1	1.0	11.5.2015	13.5.2015	
208	Trauerbachstelze	2	2	1	1.0	25.4.2015	31.5.2015	
220	Birkenzeisig	2	7	6	3.5	12.4.2015	29.5.2015	
224	Zippammer	2	1	1	0.5	10.5.2015	17.5.2015	
35	Nachtreiher	1	1	1	1.0	14.5.2015	14.5.2015	
46	Zwergadler	1	1	1	1.0	22.4.2015	22.4.2015	
56	Rotfußfalke	1	1	1	1.0	31.5.2015	31.5.2015	
73	Doppelschnepfe	1	1	1	1.0	25.4.2015	25.4.2015	
82	Sumpfläufer	1	2	2	2.0	27.5.2015	27.5.2015	
109	Sperbereule	1	1	1	1.0	7.4.2015	7.4.2015	
155	Berglaubsänger	1	1	1	1.0	29.4.2015	29.4.2015	
159	Schlagschirl	1	1	1	1.0	25.5.2015	25.5.2015	
203	Rotkehlpieper	1	1	1	1.0	4.5.2015	4.5.2015	
213	Karmingimpel	1	1	1	1.0	10.5.2015	10.5.2015	

## Ausgewählte Beobachtungen im Zeitraum Feb und März 2015

Es wurden sehr viele Beobachtungen gemeldet; jedoch ist die geographische Verteilung der Beobachter und der Meldungen räumlich nicht gleichverteilt. Es gibt leider doch große Bereiche von Nordbaden, aus denen keine oder nur wenige Daten vorliegen. Das kann man gut an den Verbreitungskarten der weit verbreiteten Arten, wie Amsel, Kohlmeise, Blaumeise, Buchfink oder Buntspecht ablesen. Anregung: Bitte suchen Sie doch bevorzugt die Gebiete auf, für die keine Meldungen vorliegen. Es muss nicht immer die Wagbachniederung sein! Schließen Sie sich dem Kartierungsprojekt der OAG RNK an und erfassen Sie ein TK25 oder Teile davon auf Minutenrasterebene systematisch!

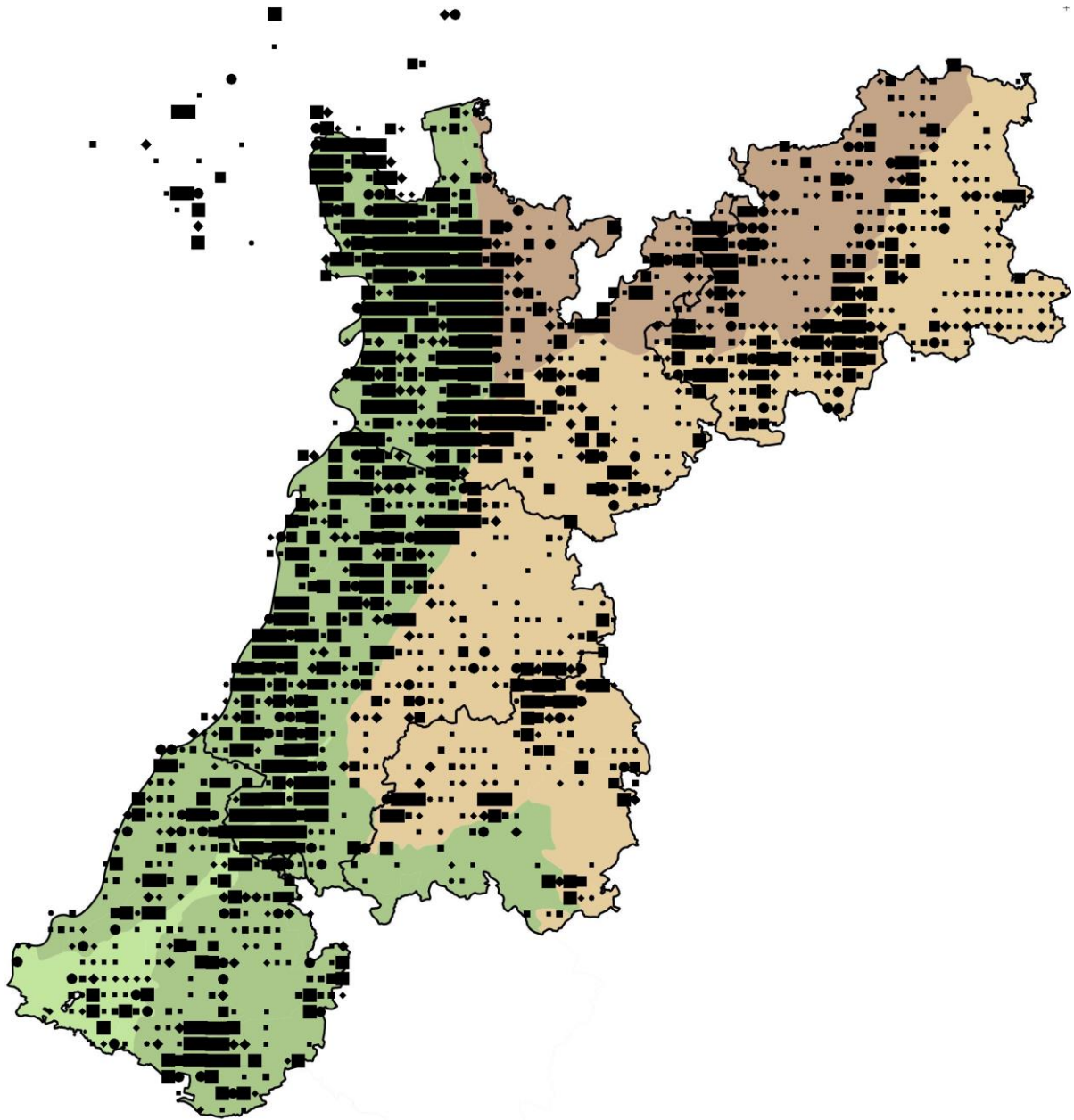

**Übersichtskarte Nordbaden (Naturräume): Häufigkeit der Beobachtungen pro Minuten-Raster für den Zeitraum 1.4.-30.6.2015; Beobachtungsschwerpunkte sind klar zu erkennen (ebenso Lücken)!**  
 Karten-Grundlage: Daten aus dem Räumlichen Informations- und Planungssystem (RIPS) der Landesanstalt für Umwelt, Messungen und Naturschutz Baden-Württemberg (LUBW)"

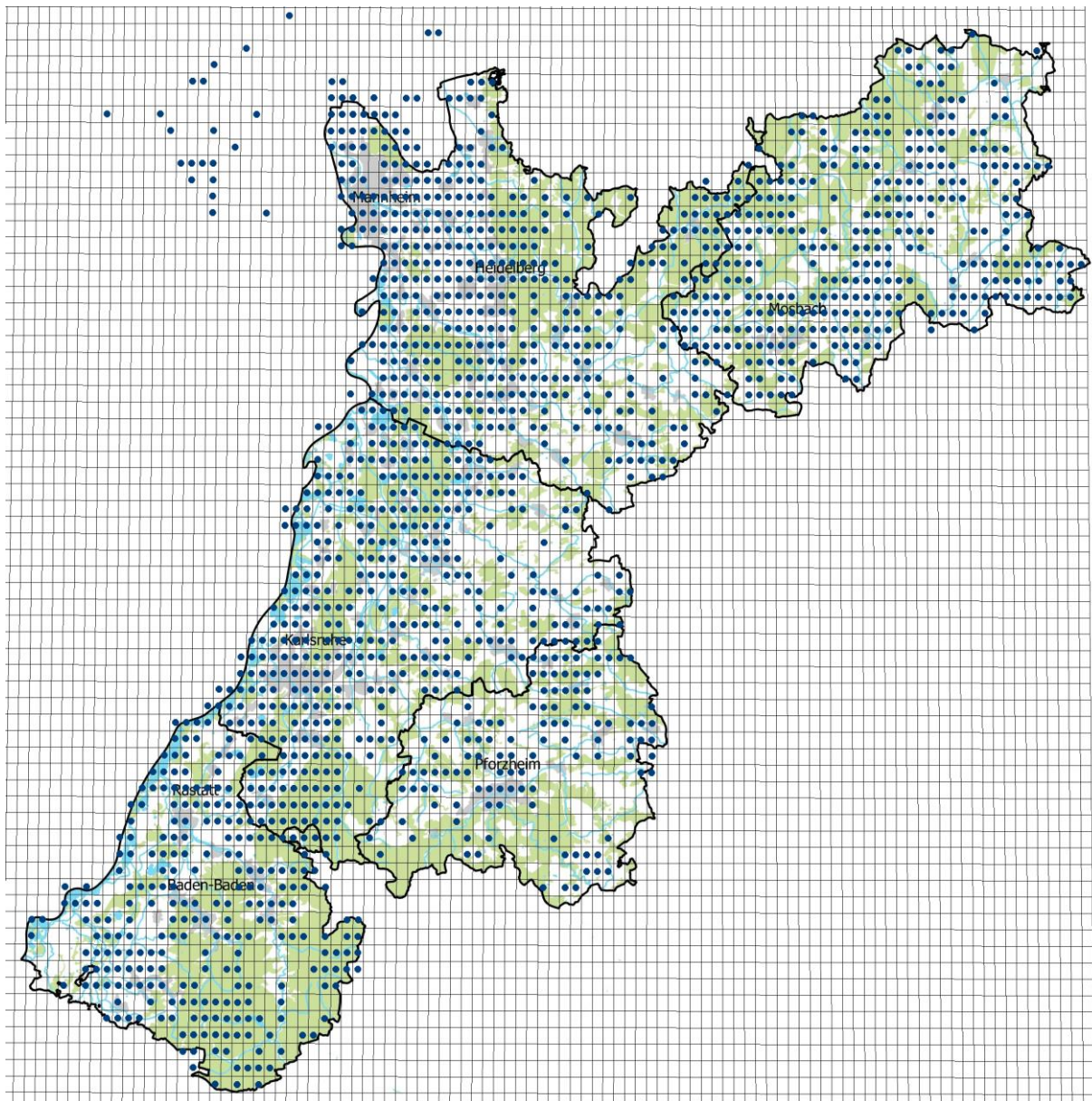

**Übersichtskarte (Wald- und Gewässer): Alle Minuten-Raster mit Beobachtungsmeldungen für den Zeitraum 1.4.-30.6.2015**

Karten-Grundlage: Daten aus dem Räumlichen Informations- und Planungssystem (RIPS) der Landesanstalt für Umwelt, Messungen und Naturschutz Baden-Württemberg (LUBW)"

Um die Länge der Aufzählungen zu begrenzen (der komplette Report wäre über 1000 Seiten lang!), werden nur besonders auffallende Meldungen aufgeführt. Eine Auswertung der Verbreitung wurde bei den meisten Brutvogelarten vorgenommen; obwohl die Beobachtungen für viele Arten in die Brutzeit fallen, stellen die Karten nicht unbedingt die Brutverbreitung dar! (denn es konnte nicht zwischen Brutvögeln und Durchzüglern unterschieden werden). Für phänologische Auswertungen wurden meist Pentadenmaxima oder die Anzahl an Beobachtungen pro Pentade gewählt- diese sind jedoch durch Doppelmeldungen verschiedener Beobachter im selben Gebiet u.a. überbewertet (z.B. Wagbachniederung).



**Höckerschwan: nur > 15 Ind.**

- 15 Ind. 03.4.15 Rastatt Zentrum [7115\_1\_23s] ( (Klaus Wy-  
rich)  
16 Ind. 07.4.15 "NSG ""Wagbachniederung"" (KA) (Philip  
Bauer)  
30 Ind. 13.4.15 Mannheim [6516\_2\_09n] (MA) (Günther  
Fehr)  
15 Ind. "@13613431 18.4.15 Bruchsal [6817\_1\_23n] (KA)  
(Eberhard Körner)  
61 Ind. 21.4.15 Mannheim [6516\_2\_09n] (MA) (Harald Bott)  
17 Ind. 25.4.15 "NSG ""Wagbachniederung"" (KA) (Michael  
Post)  
16 Ind. 26.4.15 "NSG ""Wagbachniederung"" (KA) (Karsten  
Kathol)  
17 Ind. 04.5.15 "NSG ""Wagbachniederung"" (KA) (Jochen  
Roeder)  
16 Ind. 4x adulte / 12x Pulli / nicht-flügge 08.5.15 "NSG  
""Roßweiher"" (PF)" (Jürgen Blessing)  
15 Ind. 09.5.15 "NSG ""Wagbachniederung"" (KA) (Harald  
Bott)  
19 Ind. 10.5.15 "NSG ""Wagbachniederung"" (KA) (Carl  
Gerst)  
16 Ind. 10.5.15 Karlsruhe [6916\_1\_11s] (KA\*) (Uli Kofler)  
19 Ind. 12.5.15 "NSG ""Wagbachniederung"" (KA) (Fabian  
Schrauth)  
20 Ind. 13.5.15 Karlsruhe [6916\_1\_11n] (KA\*) (Uli Kofler)  
20 Ind. 14.5.15 "NSG ""Wagbachniederung"" (KA) (Guido  
Waldmann)  
26 Ind. 16.5.15 "NSG ""Wagbachniederung"" (KA) (Wolfgang  
Dreyer)  
20 Ind. \*alle Beobachtungen mit Lauma Ava 23.5.15 "NSG  
""Wagbachniederung"" (KA) (Yoshimune Feldmeier)  
50 Ind. 24.5.15 Mannheim [6416\_4\_58s] (MA) (Dieter Arnold)  
20 Ind. 30.5.15 Neptunsee (KA) (Michael Wink)  
22 Ind. 13.6.15 "NSG ""Wagbachniederung"" (KA) (Harald Bott)

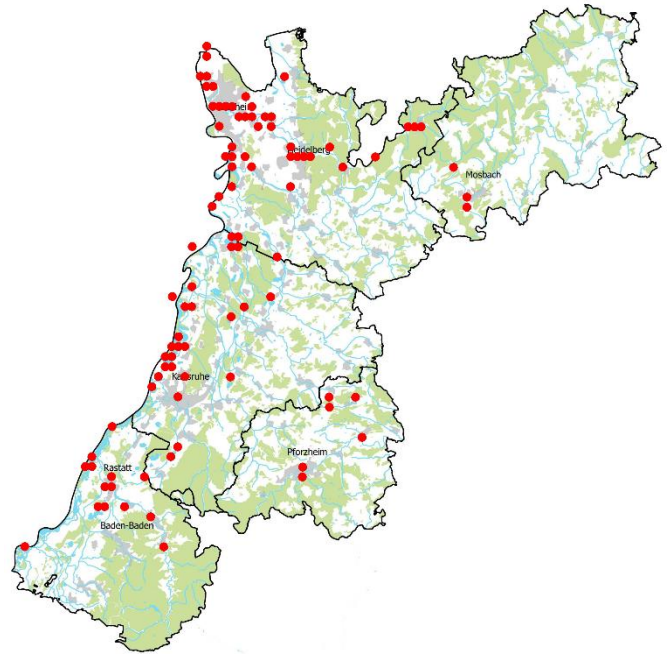

© H. Bott

**Trauerschwan:**

- 1 Ind. \*wie immer zusammen mit 2 Kanadagänsen 03.4.-30.6.15 Heidelberg-Wieblingen (Süd) [6 (Friedrich Lin-  
hart)  
1 Ind. 05.4.15 Bensheim [6217\_4\_59s] (HP) (Michael Wink)  
1 Ind. 11.4.15 Mannheim (Wilhelmswörthweiher) (Dieter Ebert)  
1 Ind. 12.4.15 Mannheim (Wilhelmswörthweiher) (Dieter Ebert)  
1 Ind. 26.4.15 NSG LA Heegwasser (HP) (Michael Wink)

**Streifengans:**

- 1-2 Ind. 03.-25.4.15 "NSG ""Wagbachniederung"" (KA) (Christian Stohl et al.)  
1 Ind. 26.4.15 Abgrabung Liedolsheim (KA) (Armin Konrad)  
1 Ind. 06.6.15 Hardtsee (KA) (Michael Post)  
1 Ind. 21.6.15 Luisenpark (MA) (Jochen Roeder)

**Schwanengans:**

- 28 Ind. 01.4.15 Heidelberg-Zentrum –Neckarwiese (permanent)  
1 Ind. 11.4.15 "NSG ""Der Spieß - An der Spieß (Harald Bott)  
1 Ind. 02.5.15 "NSG ""Der Spieß - An der Spie (Harald Bott)  
1 Ind. 21.6.15 Luisenpark (MA) (Jochen Roeder)

### Kanadagans: nur > 20 Ind.

20 Ind. 03.4.15 Ladenburg Neckarfähre (HD) (HD)  
(Friedrich Linhart)

20 Ind. 03.4.15 "NSG ""Mechtersheimer Tongrube  
(Michael Wink)

30 Ind. 05.4.15 "NSG ""Wagbachniederung"" (KA)  
(Helen Kaufmann)

30 ad. 15 M 15 W "About 30 in pairs and parties of 6  
or so. One pair with a nest \*(female sitting) on a  
small, narrow island in the River Neckar." 05.4.15  
Neckarshausen (John F. Burton)

25 Ind. \*4 brütende Altvögel liegen auf ihren Nes-  
tern! 05.4.15 Ladenburg Neckarfähre (HD) (HD (Uwe  
Diehl)

50 Ind. 07.4.15 "NSG ""Wagbachniederung"" (KA)  
(Günther Fehr)

30 Ind. 08.4.15 "NSG ""Wagbachniederung"" (KA)  
(Wolfgang Schwarzfischer)

25 Ind. 09.4.15 Ladenburg Neckar (Günther Fehr)

45 Ind. 10.4.15 Karlsruhe (KA\*) (Uli Kofler)

31 Ind. 12.4.15 Anglersee ASV Neckarau (HD) (Guido  
Waldmann)

27 Ind. 16.4.15 "NSG ""Wagbachniederung"" (KA)  
(Fabian Schrauth)

38 Ind. 19.4.15 Karlsruhe [6916\_1\_11n] (KA\*) (Uli Kofler)

27 Ind. 24.4.15 Altrhein Mannheim (MA) (Tobias Lepp)

35 Ind. 25.4.15 "NSG ""Wagbachniederung"" (KA) (Michael Post)

50 Ind. 26.4.15 "NSG ""Wagbachniederung"" (KA) (Michael Rumberger)

24 Ind. 28.4.15 NSG Schwetzingenwiesen [6517\_ (Wolfgang Dreyer)

23 Ind. 02.5.15 Schlosspark Schwetzingen (HD) (Wolfgang Dreyer)

39 Ind. 29x adulte / 10x Pulli / nicht-flügge 03.5.15 Ladenburg Neckar [6517\_2\_27n] (Uwe Diehl)

40 Ind. 04.5.15 "NSG ""Wagbachniederung"" (KA) (Tobias Lepp)

59 Ind. 34x Pulli / nicht-flügge 10.5.15 "NSG ""Wagbachniederung"" (KA) (Carl Gerst)

46 Ind. "13x Pulli / nicht-flügge / 33x adulte 13.5.15 "NSG ""Wagbachniederung"" (KA) (Bettina Maier)

100 Ind. 13.5.15 Ladenburg [6517\_2\_17s] (HD) (Günther Fehr)

34 Ind. 13.5.15 Karlsruhe [6916\_1\_11n] (KA\*) (Uli Kofler)

80 Ind. \*mehrere Paare mit Pullis 14.5.15 "NSG ""Wagbachniederung"" (KA) (Guido Waldmann)

41 Ind. 14.5.15 NSG Riedwiesen (MA) (Guido Waldmann)

80 Ind. 16.5.15 "NSG ""Wagbachniederung"" (KA) (Wolfgang Dreyer)

26 Ind. 20.5.15 Brühl - Dammäcker [6517\_3\_51n] (Christian Stohl)

28 Ind. 20.5.15 Heidelberg Neckarwiese (HD\*) (Klaus Hofmann)

40 Ind. 9x Pulli / nicht-flügge 24.5.15 "NSG ""Wagbachniederung"" (KA) (Helmut Mattar)

46 Ind. 27.5.15 Abgrabung Liedolsheim (KA) (Jochen Theophil)

22 Ind. 08.6.15 Heidelberg-Bergheim/Neuenheim[ (Klaus Hofmann)

40 Ind. \*Viele Imature 13.6.15 Neckaranstau Ladenburg (HD) (Klaus Hofmann)

50 Ind. 28.6.15 Ladenburg [6517\_2\_17s] (HD) (Günther Fehr)

29 Ind. 30.6.15 Schlosspark Schwetzingen (HD) (Reiner Schmahl)

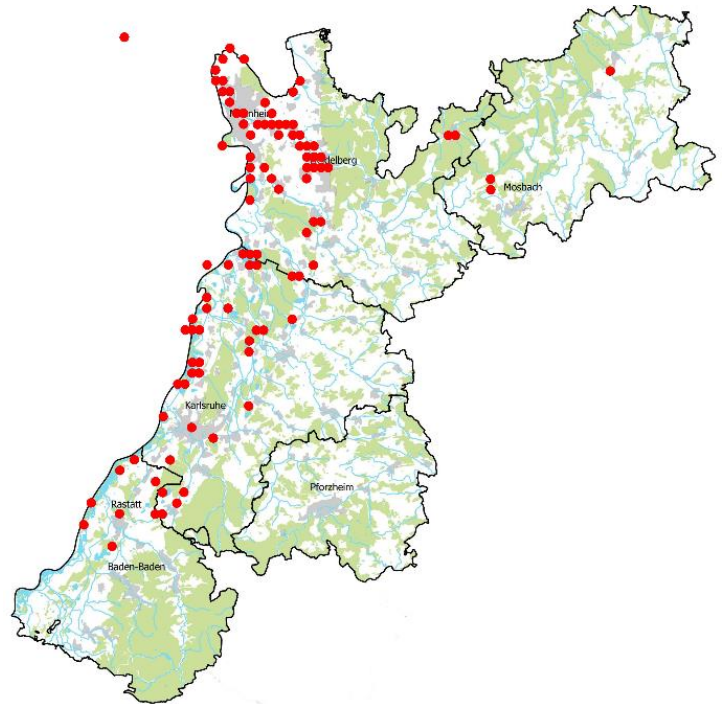

### Weißwangengans:

1 Ind. 05.-12.4.15 "NSG ""Wagbachniederung"" (KA) (Matthias T. Müller et al.)

1 Ind. 21.4.15 Mannheim [6516\_2\_09n] (MA) (Harald Bott)

1 Ind. 1x adult 22.4.15 Altrhein Mannheim (MA) (Matthias Feuersenger)

1 Ind. 02.5.15 "NSG ""Wagbachniederung"" (KA) (Markus Rohde)

1 Ind. 10.5.15 St. Leon-Rot [6717\_4\_37n] (HD) (Michael Post)

2 Ind. 12.6.15 St. Leon-Rot [6717\_4\_37n] (HD) (Florian Kaiser)

5 Ind. 21.6.15 Luisenpark (MA) (Jochen Roeder)

1 Ind. 28.6.15 Ladenburg [6517\_2\_17s] (HD) (Günther Fehr)

### Kurzschnabelgans:

9 Ind. 2x Männchen adulte / 2x Weibchen adulte / 5x Pulli / nicht-flügge 24.5.15 Heidelberg-Zentrum [6518\_3\_52n] (Michael Post)  
6 Ind. 1x Männchen adult / 1x Weibchen adult / 4x Pulli / nicht-flügge 30.5.15 Heidelberg Neckarwiese (HD\*) (Klaus Hofmann)  
8 Ind. "@14645832\*2x Männchen adulte / 2x Weibchen adulte / 4x Pulli / nicht-flügge 08.6.15 Heidelberg Neckarwiese (HD\*) (Klaus Hofmann)  
(→ siehe Bericht auf Seite 103)

### Graugans: nur > 30 Ind.

80 Ind. "@13312994\*21x 1. KJ / diesjährige / 59x adulte  
05.4.15 "NSG ""Wagbachniederung"" (KA) (Helen Kaufmann)  
93 Ind. "@13347347\*51x adulte / 42x Pulli / nicht-flügge  
07.4.15 "NSG ""Wagbachniederung"" (KA) (Wolfgang Dreyer)  
78 Ind. 11x Männchen / 11x Weibchen / 3x Pulli / nicht-flügge / 4x Pulli / nicht-flügge / 4x Pulli / nicht-flügge / 4x Pulli / nicht-flügge / 4x Pulli / nicht-flügge / 5x Pulli / nicht-flügge / 5x P 10.4.15 "NSG ""Wagbachniederung"" (KA) (Peter Erleermann)  
48 Ind. 10.4.15 Karlsruhe [6916\_1\_11s] (KA\*) (Uli Kofler)  
90 Ind. 11.4.15 "NSG ""Der Spieß - An der Spieß (Harald Bott)  
70 Ind. "@13466674\*25x adulte / 45x Pulli / nicht-flügge  
12.4.15 "NSG ""Wagbachniederung"" (KA) (Michael Post)  
151 Ind. 96x adulte / 55x Pulli / nicht-flügge 16.4.15 "NSG ""Wagbachniederung"" (KA) (Fabian Schrauth)  
153 Ind. "@13736079 23.4.15 "NSG ""Wagbachniederung"" (KA) (Carsten Steinkamp)  
80 Ind. 02.5.15 "NSG ""Der Spieß - An der Spieß (Harald Bott)  
123 Ind. 05.5.15 "NSG ""Wagbachniederung"" (KA) (Steffen Tillmanns)  
89 Ind. 05.5.15 Abgrabung Liedolsheim (KA) (Tobias Lepp)  
30 Ind. 06.5.15 Dettenheim [6816\_1\_25s] (KA) (Helmut Barié)  
39 Ind. \*Kommen gemeinsam ins Gebiet eingeflogen und äßen dann im Sommergetreide 14.5.15 Malsch [7115\_2\_10n] (KA) (Tobias Lepp)  
1 Ind. \*1 Ind. beringt: Tarsus links Metall und Tarsus rechts blauer Ring mit Beschriftung SXU 17.5.15 "NSG ""Wagbachniederung"" (KA) (Saskia Tempelfeld)  
50 Ind. 31.5.15 Karlsruhe [6917\_3\_31s] (KA\*) (Christoph Armbruster)  
66 Ind. 10.6.15 Karlsruhe [6916\_1\_12s] (KA\*) (Uli Kofler)  
50 Ind. 16.6.15 Eggenstein-Leopoldshafen [6916] (Steffen Tillmanns)  
48 Ind. 17.6.15 "NSG ""Kohlplattenschlag"" (KA) (Helmut Barié)  
40 Ind. 6x Pulli / nicht-flügge 19.6.15 Bruchsal [6817\_1\_23n] (KA) (Klaus Lechner)  
16 Ind. 8x Pulli / nicht-flügge 29.6.15 "NSG ""Wagbachniederung"" (KA) (Klaus Lechner)  
36 Ind. 29.6.15 Eggenstein-Leopoldshafen [6916] (Steffen Tillmanns)

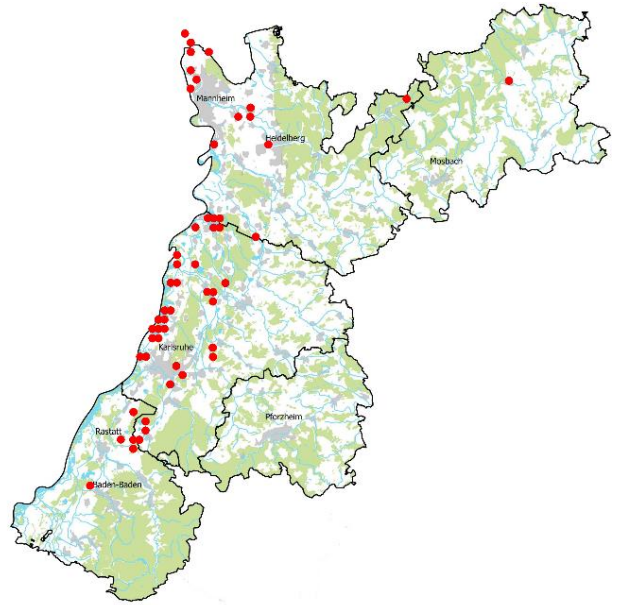

### Nilgans: nur >30 Ind + Bruten

14 Ind. 7x adulte / 7x Pulli / nicht-flügge 02.4.15 Heidelberg Neckarwiese (HD\*) (Klaus Hofmann)  
10 Ind. 8x Pulli / nicht-flügge 03.4.15 Ladenburg Neckarfähre (HD) (HD) (Friedrich Linhart)  
35 Ind. 05.4.15 Mannheim [6416\_2\_20s] (MA) (Uwe Diehl)  
18 Ind. 2x Weibchen adulte / 2x Männchen adulte / 14x Pulli / nicht-flügge 05.4.15 Ladenburg Neckarfähre (HD) (HD) (Uwe Diehl)  
1 Ind. \*im Turmfalkenkasten brütend 06.4.15 Mannheim Feudenheim [6517\_1\_13] (Christine Schröter)  
30 Ind. 07.4.15 Mannheim [6416\_2\_20s] (MA) (Fabian Schrauth)  
5 Ind. 1x Männchen / 1x Weibchen / 3x Pulli / nicht-flügge 07.4.15 Teich am Technoseum (MA) (Wolfgang Dreyer)  
15 Ind. 10x adulte / 5x Pulli / nicht-flügge 09.4.15 Ladenburg [6517\_2\_17s] (HD) (Günther Fehr)  
47 Ind. 40x adulte / 7x Pulli / nicht-flügge 09.4.15 Ladenburg Neckar [6517\_2\_27n] (Günther Fehr)



15 Ind. 2x Männchen adulte / 2x Weibchen adulte / 11x Pulli / nicht-flügge 09.4.15 Heidelberg Neckarwiese (HD\*) (Klaus Hofmann)

32 Ind. 10.4.15 Mannheim [6416\_2\_20s] (MA) (Matthias Feuersenger)

6 Ind. 4x adulte / 2x Pulli / nicht-flügge 10.4.15 St. Leon-Rot [6717\_4\_38n] (HD) (Tobias Lepp)

29 Ind. 13.4.15 NSG Riedwiesen (MA) (Harald Bott)

22 Ind. 14x Pulli / nicht-flügge / 4x Männchen

adulte / 4x Weibchen adulte 14.4.15 Heidelberg Neckarwiese (HD\*) (Klaus Hofmann)

5 Ind. 1x Männchen / 1x Weibchen / 3x Pulli / nicht-flügge 16.4.15 Teich am Technoseum (MA) (Wolfgang Dreyer)

4 Ind. \*im Turmfalkenkasten an der Autobahnbrücke 17.4.15 Ilvesheim [6517\_1\_14n] (HD) (Wolfgang Dreyer)

28 Ind. 4x Weibchen adulte / 4x Männchen adulte / 20x Pulli / nicht-flügge 18.4.15 Heidelberg Neckarwiese (HD\*) (Klaus Hofmann)

3 Ind. 1x Männchen / 1x Weibchen / 1x Pulli / nicht-flügge 18.4.15 Mannheim [6416\_2\_19s] (MA) (Wolfgang Dreyer)

2 Ind. \*brütet im Turmfalkenkasten 20.4.15 Mannheim [6517\_1\_24s] (MA) (Wolfgang Dreyer)

2 Ind. \*im Krähenneist in der Brückenkonstruktion genau über dem Altneckar. Wie letztes Jahr. Gössel fallen alle in die dort sehr starke Strömung... 22.4.15 Mannheim Feudenheim [6517\_1\_13] (Wolfgang Dreyer)

35 Ind. 26.4.15 Ladenburg [6517\_2\_17s] (HD) (Günther Fehr)

6 A1. 1x adult / 5x Pulli / nicht-flügge 29.4.15 Katzentäl Lehmgrube (MOS) (Frank Laier)

1 B6. \*2 Ind. sitzen auf dem Dach der Burg. Mögliches Brüten in Mauernische. 29.4.15 Zwingenberg S (MOS) (Ronald Meier)

10 Ind. 8x adulte / 2x Pulli / nicht-flügge 29.4.15 "NSG ""Unter Neckar: Wörthel (Wolfgang Dreyer)

5 Ind. 2x adulte / 3x Pulli / nicht-flügge 30.4.15 Zwingenb. Schloss (MOS) (Frank Laier)

11 Ind. 1x Männchen / 1x Weibchen / 9x Pulli / nicht-flügge 30.4.15 Rheinauer See (MA) (Wolfgang Dreyer)

9 C12. 1x Männchen adult / 1x Weibchen adult / 7x Pulli / nicht-flügge 01.5.15 Daudenzell (MOS) (Clemens Lunczer)

14 Ind. "@13895929\*1x Männchen adult / 1x Weibchen adult / 12x Pulli / nicht-flügge 01.5.15 Heidelberg Neckarwiese (HD\*) (Klaus Hofmann)

5 Ind. 1x Männchen adult / 1x Weibchen adult / 3x Pulli / nicht-flügge 01.5.15 Teich am Technoseum (MA) (Wolfgang Dreyer)

7 C16. 1x Weibchen / 6x Pulli / nicht-flügge 02.5.15 Katzentäl Lehmgrube (MOS) (Elmar Werling)

14 Ind. 12x Pulli / nicht-flügge 02.5.15 Neckarstau Ladenburg WEST (HD) (Friedrich Linhart)

14 Ind. 12x Pulli / nicht-flügge / 1x Männchen adult / 1x Weibchen adult 03.5.15 Heidelberg-Zentrum [6518\_3\_52n] (Klaus Hofmann)

36 Ind. 31x adulte / 5x Pulli / nicht-flügge 03.5.15 Ladenburg [6517\_2\_17s] (HD) (Wolfgang Dreyer)

7 Ind. 1x Männchen / 1x Weibchen / 5x Pulli / nicht-flügge 04.5.15 Klotz-Anlage Karlsruhe (KA\*) (Jörg Rathgeber)

9 Ind. 1x Männchen adult / 1x Weibchen adult / 7x Pulli / nicht-flügge 05.5.15 "NSG ""Nußlocher Wiesen"" (HD) (Bernd Steiner)

9 Ind. 1x Männchen adult / 1x Weibchen adult / 7x Pulli / nicht-flügge 07.5.15 "NSG ""Nußlocher Wiesen"" (HD) (Bernd Steiner)

6 Ind. 1x Männchen immatur / 1x Weibchen 5. KJ / 3x Pulli / nicht-flügge 07.5.15 Heidelberg Botanischer Garten (Klaus Hofmann)

8 Ind. 2x adulte / 6x Pulli / nicht-flügge 10.5.15 Schwetzingen [6617\_1\_02n] (HD) (Guido Waldmann)



© B. Steiner

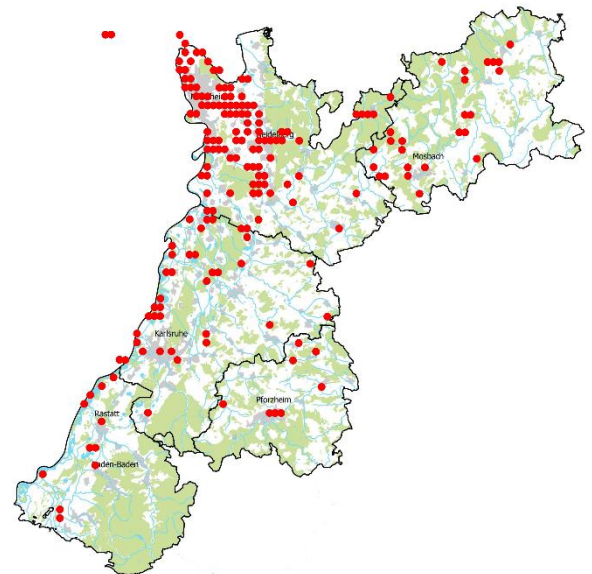



5 Ind. 1x Männchen adult / 1x Weibchen adult / 3x Pulli / nicht-flügge 10.5.15 NSG Altneckar Heidelberg Wiebl (Klaus Hofmann)

30 Ind. 10.5.15 Schlosspark Schwetzingen (HD) (Matthias Hummel)

4 Ind. 1x adult / 3x Pulli / nicht-flügge 10.5.15 St. Leon-Rot [6717\_4\_37n] (HD) (Michael Post)

17 Ind. 5x adulte / 12x immature 11.5.15 Heidelberg Neckarwiese (HD\*) (Klaus Hofmann)

10 Ind. 8x Pulli / nicht-flügge / 1x Männchen / 1x Weibchen 13.5.15 Rheinauer See (MA) (Dagmar Herold)

16 Ind. "@14168489\*2x adulte / 14x Pulli / nicht-flügge 13.5.15 NSG Neckaraue (Ladenburg) (HD) (Günther Fehr)

5 C12. 1x adult / 1x adult / 3x Pulli / nicht-flügge 17.5.15 NSG Lappen+Eiderbachgr. (MOS) (Rudi Matzer)

6 Ind. 2x adulte / 4x Pulli / nicht-flügge 21.5.15 Pforzheim [7118\_1\_04n] (PF\*) (Stefan Bücken)

4 Ind. 2x adulte / 2x 1. KJ / diesjährige 23.5.15 Eggenstein-Leopoldshafen [6816 (Uli Kofler)

12 Ind. \*1 Familie - 5 Pulli 30.5.15 "NSG ""Wagbachniederung"" (KA) (Harald Bott)

30 Ind. 30.5.15 Heidelberg Neckarwiese (HD\*) (Klaus Hofmann)

7 Ind. 5x Pulli / nicht-flügge 31.5.15 Mosbach Kl. Elzpark (MOS) (Dieter Bäurle)

8 Ind. 1x Männchen / 1x Weibchen / 6x Pulli / nicht-flügge 31.5.15 Kreuzbergsee (KA) (Jochen Fischer)

10 Ind. 2x adulte / 8x Pulli / nicht-flügge 03.6.15 NSG Altneckar Heidelberg Wiebl (Friedrich Linhart)

8 Ind. 4x adulte / 4x Pulli / nicht-flügge 03.6.15 "NSG ""Wagbachniederung"" (KA) (Hendrik Seitz-Moskaliuk)

14 Ind. 4x adulte / 10x Pulli / nicht-flügge 10.6.15 "NSG ""Wagbachniederung"" (KA) (Frank Portala)

25 Ind. 11.6.15 Heidelberg Neckarwiese (HD\*) (Michael Wink)

88 Ind. "@14696992 12.6.15 Heidelberg Neckarwiese (HD\*) (Klaus Hofmann)

42 Ind. 12.6.15 Ladenburg [6517\_2\_07n] (HD) (Philip Bauer)

6 Ind. 2x adulte / 4x Pulli / nicht-flügge 13.6.15 "NSG ""Roßweiher"" (PF)" (Eberhard Körner)

93 Ind. 88x adulte / 5x Pulli / nicht-flügge 13.6.15 Heidelberg Neckarwiese (HD\*) (Klaus Hofmann)

14 Ind. 2x adulte / 12x Pulli / nicht-flügge 14.6.15 Mannheim [6416\_4\_38s] (MA) (Matthias Feuersenger)

89 Ind. (teilweise mausernd) 16.6.15 Heidelberg Neckarwiese (HD\*) (Klaus Hofmann)

7 Ind. 2x adulte / 5x Pulli / nicht-flügge 17.6.15 Klotz-Anlage Karlsruhe (KA\*) (Andreas Vogel)

104 Ind. 17.6.15 Heidelberg Neckarwiese (HD\*) (Klaus Hofmann)

6 Ind. 2x adulte / 4x Pulli / nicht-flügge 19.6.15 "NSG ""Roßweiher"" (PF)" (Jürgen Blessing)

108 Ind. 20.6.15 Heidelberg Neckarwiese (HD\*) (Klaus Hofmann)

33 Ind. 11x adulte / 21x Pulli / nicht-flügge 20.6.15 Parkseen Vogelstang (MA) (Wolfgang Dreyer)

10 Ind. 2x adulte / 8x Pulli / nicht-flügge 23.6.15 "NSG ""Aalkistensee"" (PF)" (Eberhard Körner)

107 Ind. 25.6.15 Heidelberg Neckarwiese (HD\*) (Klaus Hofmann)

6 Ind. 1x Männchen adult / 1x Weibchen adult / 4x 1. KJ / diesjährige 28.6.15 Mannheim (MA) (Philip Bauer)

117 Ind. 29.6.15 Heidelberg Neckarwiese (HD\*) (Klaus Hofmann)

120 Ind. \*50 gefangen und beringt 30.6.15 Heidelberg Neckarwiese (HD\*) (Michael Wink)

13 Ind. 4x adulte / 9x Pulli / nicht-flügge 30.6.15 Schlosspark Schwetzingen (HD) (Reiner Schmahl)

#### **Brandgans:**

17 Ind. 18.4.15 Klärteiche Offstein (DÜW) (Michael Wink)

1 Ind. 24.4.-4.5.15 "NSG ""Wagbachniederung"" (KA) (Hans-Jürgen Kiefer, et al.)

7 Ind. 08.5.15 "NSG ""Wagbachniederung"" (KA) (Frieder Klöpfer)

1 Ind. 09.5.15 Bockenheim an der Weinstraße [ (Michael Wink)

21 Ind. 09.5.15 Klärteiche Offstein (DÜW) (Michael Wink)

3-5 Ind. 15.-22.5.15 "NSG ""Wagbachniederung"" (KA) (Anton Firnkes et al.)

1-2 Ind. 23.5.-28.5.15 "NSG ""Wagbachniederung"" (KA) (Andreas Vogel et al.)

1 Ind. 28.5.15 Abgrabung Liedolsheim (KA) (Helmut Barié)

1-2 Ind. 21.-29.6.15 "NSG ""Wagbachniederung"" (KA) (Axel Muttray et al.)

#### **Rostgans:**

1 Ind. 1x Weibchen 03.4.15 "NSG ""Roßweiher"" (PF)" (Eberhard Körner)

2 Ind. 04.-6.4.15 NSG Lappen+Eiderbachgr. (MOS) (Ute Mössinger)

1 Ind. 1x Männchen 05.-15.4.15 "NSG ""Wagbachniederung"" (KA) (Helen Kaufmann et al.)

2 Ind. 08.4.15 O.Schefflenz Zollst. (MOS) (Elmar Werling)

2 Ind. 1x Männchen / 1x Weibchen 11.4.15 Walzbachtal [6917\_4\_58n] (KA) (Jörg Heimbürg)

1 Ind. 14.4.15 "NSG ""Wagbachniederung"" (KA) (Günther Fehr)

2 Ind. \*Überfliegend S 19.4.15 Ölbronn-Dürrn [7018\_2\_16s] (PF) (Eberhard Körner)

2 Ind. 02.5.15 Katzentälte Lehmgrube (MOS) (Elmar Werling)

1 Ind. 06.-7.6.15 "NSG ""Wagbachniederung"" (KA) (Volker Dechert et al.)

### Mandarinente:

- 2 Ind. 04.4.15 Stollenwörth-Weiher (MA) (Wolfgang Dreyer)  
2 Ind. 1x Männchen / 1x Weibchen 07.4.15 Forst [6817\_2\_16n] (KA) (Günther Fehr)  
1 Ind. 1x Männchen 08.4.15 Luisenpark (MA) (Harald Bott)  
2 Ind. 10.4.15 St. Leon-Rot [6717\_4\_38n] (HD) (Tobias Lepp)  
2 Ind. "@13477668 10.4.15 Altrhein Kleiner Bodensee (KA) (Uli Kofler)  
3 Ind. 10.4.15 Altrhein Kleiner Bodensee (KA) (Uli Kofler)  
1 Ind. 13.4.15 Waghäusel [6717\_3\_45n] (KA) (Thomas Senn)  
4 Ind. 2x Männchen / 2x Weibchen 14.4.15 Karlsruhe [7016\_1\_14n] (KA\*) (Andreas Vogel)  
2 Ind. "@13701880 18.4.15 Karlsruhe [6916\_1\_12s] (KA\*) (Uli Kofler)  
1 Ind. 1x Männchen 20.4.15 Baden-Baden Südost [7215\_2\_26s] (David Gustav)  
1 Ind. 1x Männchen 20.4.15 Baden-Baden Süd [7215\_1\_25s] (David Gustav)  
3 Ind. 2x Männchen / 1x Weibchen 21.4.15 "NSG ""Kohlplattenschlag"" (KA) (Andreas Vogel)  
2 Ind. 24.4.15 Karlsruhe [6916\_2\_27s] (KA\*) (Joachim Frisch)  
4 Ind. 24.4.15 Stutensee [6916\_2\_27n] (KA) (Joachim Frisch)  
1 Ind. 1x Männchen 25.4.15 Parkseen Vogelstang (MA) (Wolfgang Dreyer)  
7 Ind. 26.4.15 Mannheim [6516\_2\_28n] (MA) (Ute Mössinger)  
2 Ind. 27.4.15 "NSG ""Kohlplattenschlag"" (KA) (Klaus Lechner)  
1 Ind. 27.4.15 Eggenstein-Leopoldshafen [6816] (Steffen Tillmanns)  
11 Ind. 9x Männchen / 2x Weibchen 01.5.15 Mannheim (Bellenkrappen) (MA) (Wolfgang Dreyer)  
1 Ind. 1x Männchen 02.5.15 "NSG ""Kohlplattenschlag"" (KA) (Bruno Schlindwein)  
2 Ind. 03.5.15 Karlsruhe [7016\_1\_14n] (KA\*) (Klaus Lechner)  
1 Ind. 04.5.15 Eggenstein-Leopoldshafen [6916] (Steffen Tillmanns)  
3 Ind. 3x Männchen 05.5.15 Baden-Baden Zentrum [7215\_1\_25] (David Gustav)  
2 Ind. 1x Männchen / 1x Weibchen 06.5.15 "NSG ""Altrhein Maxau"" (KA\*)" (Andreas Vogel)  
1 Ind. 1x Männchen adult 10.5.15 "NSG ""Kohlplattenschlag"" (KA) (Christoph Armbruster)  
2 Ind. 11.5.15 Eggenstein-Leopoldshafen [6816] (Steffen Tillmanns)  
2 Ind. "@14204526\*2x Männchen adulte 13.5.15 Karlsruhe [6916\_1\_24n] (KA\*) (Gerd Schön)  
1 Ind. 1x Männchen 14.5.15 "NSG ""Kohlplattenschlag"" (KA) (Jochen Fischer)  
1 Ind. 15.5.15 Eggenstein-Leopoldshafen [6816] (Steffen Tillmanns)  
1 Ind. 24.5.15 Waghäusel [6716\_4\_50n] (KA) (Thomas Senn)  
7 Ind. 1x Weibchen adult / 2x Pulli / nicht-flügge / 3x Männchen adulte 09.6.15 Mannheim (Bellenkrappen) (MA) (Wolfgang Dreyer)  
6 Ind. 3x Männchen adulte / 1x Weibchen adult / 2x Pulli / nicht-flügge 09.6.15 Waldpark (MA) (Wolfgang Dreyer)  
1 Ind. 1x Weibchen 20.6.15 Luisenpark (MA) (Harald Bott)  
1 Ind. 1x Weibchen 27.6.15 "Weingartener Moor, Weingarten (Helmut Barié)  
1 Ind. 1x Weibchen 28.6.15 "Weingartener Moor, Weingarten (Sebastian Olschewski)

### Schnatterente: nur > 50 Ind. oder Bruten

- 150 Ind. 07.4.15 "NSG ""Wagbachniederung"" (KA) (Günther Fehr)  
52 Ind. 10.4.15 "NSG ""Wagbachniederung"" (KA) (Jürgen Bodde)  
174 Ind. 13.4.15 "NSG ""Wagbachniederung"" (KA) (Sven Ehret)  
50 Ind. 18.4.15 "NSG ""Wagbachniederung"" (KA) (Volker Schmidt)  
40 Ind. 30x Männchen / 10x Weibchen 25.4.15 "NSG ""Wagbachniederung"" (KA) (Michael Post)  
70 Ind. 01.5.15 "NSG ""Wagbachniederung"" (KA) (Claudine Strack)  
60 Ind. 09.5.15 "NSG ""Wagbachniederung"" (KA) (Harald Bott)  
110 Ind. 22.5.15 "NSG ""Wagbachniederung"" (KA) (Jörg Werme)  
140 Ind. 05.6.15 "NSG ""Wagbachniederung"" (KA) (Harald Bott)  
13 Ind. 11x Pulli / nicht-flügge 14.6.15 "NSG ""Wagbachniederung"" (KA) (Axel Muttray)

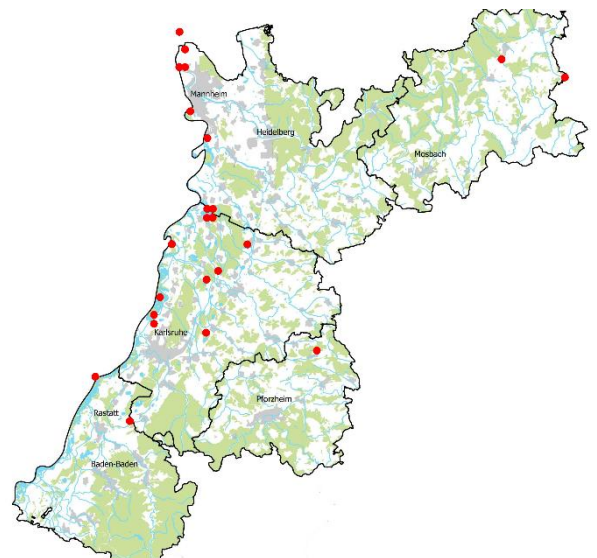

**Pfeifente:**

- 2 M 2 W 02.4.15 "Walldürn NSG Lappen,MOS" (P.u.G.Rückert)  
 2 Ind. 05.4.15 "NSG ""Wagbachniederung"" (KA) (Jürgen Stober)  
 2 Ind. 1x Männchen / 1x Weibchen 05.4.15 "NSG ""Wagbachniederung"" (KA) (Manfred Schleuning)  
 4 Ind. 2x Männchen / 2x Weibchen 08.4.15 "Weingartener Moor, Weingarten (Samuel Knoblauch)  
 1 Ind. 09.4.15 "NSG ""Wagbachniederung"" (KA) (Hans-Joachim Böhr)  
 1 Ind. "@13477710 10.4.15 Abgrabung Kleiner Bodensee (KA (Uli Kofler)

**Krickente: nur > 30 Ind. (Karte)**

- 42 Ind. 01.4.15 "Walldürn NSG Lappen,MOS" (P.u.G.Rückert)  
 123 Ind. \*in Teich 4b 02.4.15 "NSG ""Wagbachniederung"" (KA) (Gerd Schön)  
 50 Ind. 05.4.15 "NSG ""Wagbachniederung"" (KA) (Helen Kaufmann)  
 75 Ind. 07.4.15 "NSG ""Wagbachniederung"" (KA) (Günther Fehr)  
 117 Ind. 10.4.15 "NSG ""Wagbachniederung"" (KA) (Jürgen Bodde)  
 30 Ind. 11.4.15 "NSG ""Der Spieß - An der Spie (Harald Bott)  
 102 Ind. 13.4.15 "NSG ""Wagbachniederung"" (KA) (Sven Ehret)  
 50 Ind. 19.4.15 "NSG ""Wagbachniederung"" (KA) (Stéphane Umhang)

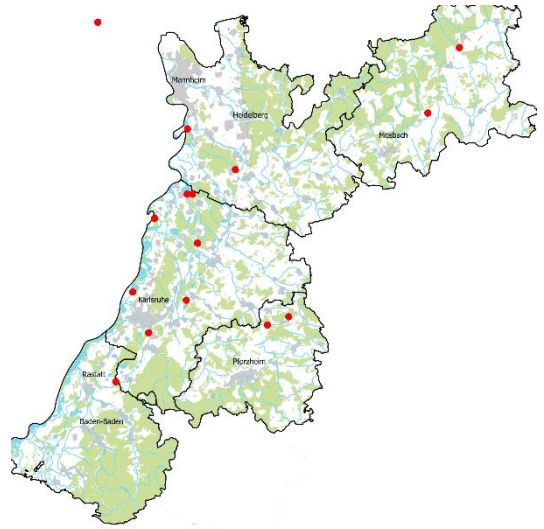
**Stockente: nur > 30 Ind.**

- 40 ad. Present here and there on this stretch of the Neckar. 05.4.15 Neckarhausen (John F. Burton)  
 30 Ind. 11.4.15 "NSG ""Der Spieß - An der Spie (Harald Bott)  
 32 Ind. 13.4.15 "NSG ""Wagbachniederung"" (KA) (Sven Ehret)  
 60 Ind. 16.4.15 "NSG ""Wagbachniederung"" (KA) (Steffen Tillmanns)  
 60 Ind. 18.4.15 "Offstein (westl. Ortsrand, Zu (Michael Wink)  
 40 Ind. 26.4.15 Bruchsal [6817\_1\_23n] (KA) (Joachim Schröder)  
 80 Ind. 26.4.15 NSG LA Welsches Loch (HP) (Michael Wink)  
 110 Ind. 100x adulte / 10x Pulli / nicht-flügge 02.5.15 "NSG ""Wagbachniederung"" (KA) (Jochen Lehmann)  
 120 Ind. 04.5.15 "NSG ""Wagbachniederung"" (KA) (Tobias Lepp)  
 40 Ind. 05.5.15 Abgrabung Liedolsheim (KA) (Tobias Lepp)  
 90 Ind. 09.5.15 "Offstein (westl. Ortsrand, Zu (Michael Wink)  
 100 Ind. 14.5.15 "NSG ""Wagbachniederung"" (KA) (Guido Waldmann)  
 40 Ind. 05.6.15 "NSG ""Wagbachniederung"" (KA) (Harald Bott)  
 38 Ind. 22x Männchen / 13x Weibchen 11.6.15 Billigheim Fischteiche (MOS) (Frank Laier)  
 30 Ind. 19.6.15 Eberbach Heiligenwald [6520\_1\_ (Frank Laier)  
 30 Ind. 20.6.15 Klotz-Anlage Karlsruhe (KA\*) (Christine Tölle-Nolting)  
 30 Ind. 20.6.15 Luisenpark (MA) (Harald Bott)  
 50 Ind. 20.6.15 "NSG ""Wagbachniederung"" (KA) (Moritz Meinken)  
 28 Ind. 20.6.15 Parkseen Vogelstang (MA) (Wolfgang Dreyer)  
 38 Ind. 23.6.15 Schlossgarten Karlsruhe (KA\*) (Steffen Tillmanns)  
 45 Ind. 29.6.15 "NSG ""Wagbachniederung"" (KA) (Klaus Lechner)  
 30 Ind. 30.6.15 Schlosspark Schwetzingen (HD) (Reiner Schmah)

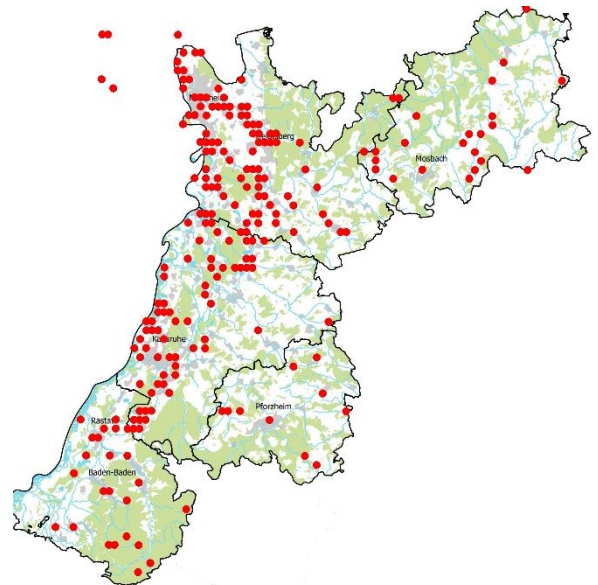
**Spießente:**

- 2 Ind. 08.4.15 "NSG ""Wagbachniederung"" (KA) (Wolfgang Schwarzfischer)  
 1 M 11.4.15 "Walldürn NSG Lappen,MOS" (P.u.G.Rückert)  
 2 Ind. 16.4.15 "Walldürn NSG Lappen,MOS" (P.u.G.Rückert)



**Knäkente: nur >10 Ind.**

20 Ind. 05.4.15 "NSG ""Wagbachniederung"" (KA) (Helen Kaufmann)  
 10 Ind. 08.4.15 "NSG ""Wagbachniederung"" (KA) (Wolfgang Schwarzfischer)  
 12 Ind. 09.4.15 "NSG ""Wagbachniederung"" (KA) (Birgit Albiets)  
 23 Ind. 10.4.15 "NSG ""Wagbachniederung"" (KA) (Jürgen Bodde)  
 16 Ind. 11.4.15 "NSG ""Wagbachniederung"" (KA) (Gerd Schön)  
 12 Ind. 11.4.15 "NSG ""Der Spieß - An der Spie (Harald Bott)  
 25 Ind. 20x Männchen / 5x Weibchen 13.4.15 "NSG ""Wagbachniederung"" (KA) (Volker Schmidt)  
 18 Ind. 16.4.15 "NSG ""Wagbachniederung"" (KA) (Fabian Schrauth)  
 16 Ind. 14x Männchen / 2x Weibchen 18.4.15 "NSG ""Wagbachniederung"" (KA) (Volker Schmidt)



© F. Schrauth

15 Ind. \*Mehrere Männchen balzen jeweils in kleinen Trupps um ein Weibchen (Männchen mit Balzruf).

19.4.15 "NSG ""Wagbachniederung"" (KA) (Maria Hoffmann )  
 16 Ind. 12x Männchen / 4x Weibchen 22.4.15 "NSG ""Wagbachniederung"" (KA) (Jochen Fischer)  
 12 Ind. 23.4.15 "NSG ""Wagbachniederung"" (KA) (Carsten Steinkamp)

**Löffelente: nur > 20 Ind.**

80 Ind. 05.4.15 "NSG ""Wagbachniederung"" (KA) (Manfred Schleuning)  
 50 Ind. 06.4.15 "NSG ""Wagbachniederung"" (KA) (Johannes Braun)  
 62 Ind. 36x Männchen / 26x Weibchen 07.4.15 "NSG ""Wagbachniederung"" (KA) (Wolfgang Dreyer)  
 30 Ind. 13.4.15 "NSG ""Wagbachniederung"" (KA) (Volker Schmidt)  
 50 Ind. 18.4.15 "NSG ""Wagbachniederung"" (KA) (Volker Schmidt)  
 30 Ind. 23.4.15 "NSG ""Wagbachniederung"" (KA) (Carsten Steinkamp)

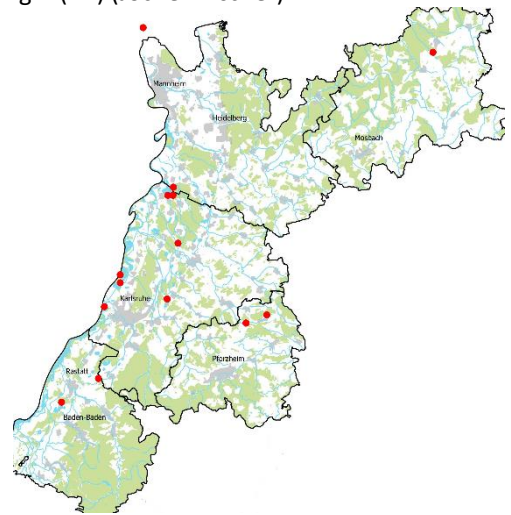
**Kolbenente: Wagbachniederung nur >20 Ind + Bruten + andere Orte**

2 Ind. 03.4.15 Erlichsee (Südteil) (KA) (Christian Stohl)  
 2 Ind. 1x Männchen / 1x Weibchen 04.4.15 Stollenwörth-Weiher (MA) (Wolfgang Dreyer)  
 30 Ind. 07.4.15 "NSG ""Wagbachniederung"" (KA) (Günther Fehr)  
 2 Ind. 2x Männchen 07.4.15 Erlichsee (Nordostteil) (KA) (Jürgen Bodde)  
 23 Ind. 10.4.15 "NSG ""Wagbachniederung"" (KA) (Jürgen Bodde)  
 1 Ind. 1x Männchen 11.4.15 Volkscher Weiher (HD) (Christian Stohl)  
 2 Ind. 1x Männchen / 1x Weibchen 12.4.15 Anglersee ASV Eppelheim (HD) (Christian Stohl)  
 2 Ind. 2x Männchen 13.4.15 NSG Riedwiesen (MA) (Harald Bott)  
 33 Ind. 13.4.15 "NSG ""Wagbachniederung"" (KA) (Sven Ehret)  
 1 Ind. 1x Weibchen adult 14.4.15 "NSG ""Kohlplattenschlag"" (KA) (Christoph Armbruster)  
 30 Ind. 16.4.15 "NSG ""Wagbachniederung"" (KA) (Fabian Schrauth)

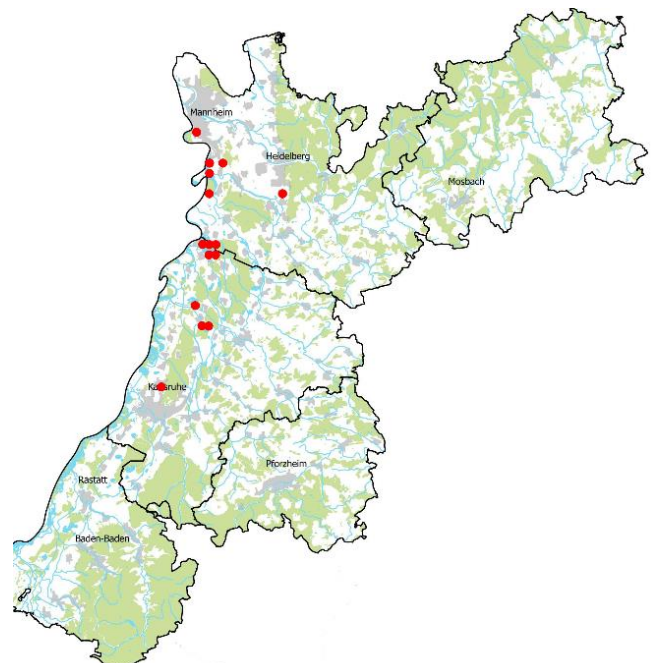

20 Ind. 19.4.15 "NSG ""Wagbachniederung"" (KA) (Jürgen Kläger)  
 4 Ind. 4x Männchen 20.4.15 Rheinauer See (MA) (Wolfgang Dreyer)  
 1 Ind. 1x Weibchen 21.4.15 "NSG ""Kohlplattenschlag"" (KA) (Andreas Vogel)  
 3 Ind. 21.4.15 Abgrabung Rußheim (Pfander) (K (David Gustav)  
 25 Ind. 22.4.15 "NSG ""Wagbachniederung"" (KA) (Jannik Stipp)  
 1 Ind. 1x Männchen adult 22.4.15 Schwetzingen Zündholz [6517\_3\_ (Tobias Lepp)  
 26 Ind. 10x Weibchen / 16x Männchen 23.4.15 "NSG ""Wagbachniederung"" (KA) (Thomas Grunwald)  
 30 Ind. 26.4.15 "NSG ""Wagbachniederung"" (KA) (Michael Rumberger)  
 5 Ind. 3x Männchen / 2x Weibchen 30.4.15 Ketsch Bad Hohwiese (HD) (Wolfgang Dreyer)  
 43 Ind. 30x Männchen adulte / 13x Weibchen 01.5.15 "NSG ""Wagbachniederung"" (KA) (André Diesel)  
 2 Ind. 2x Männchen adulte 02.5.15 Ketsch Bad Hohwiese (HD) (Michael Post)  
 27 Ind. 04.5.15 "NSG ""Wagbachniederung"" (KA) (Tobias Lepp)  
 22 Ind. 12.5.15 "NSG ""Wagbachniederung"" (KA) (Carsten Steinkamp)  
 1 Ind. 1x Männchen 14.5.15 Karlsruhe [6916\_3\_34s] (KA\*) (Tobias Lepp)  
 30 Ind. 16.5.15 "NSG ""Wagbachniederung"" (KA) (Wolfgang Dreyer)  
 2 Ind. 24.5.15 "NSG ""Kohlplattenschlag"" (KA) (Joachim Frisch)  
 40 Ind. 24.5.15 "NSG ""Wagbachniederung"" (KA) (Jürgen Lorinser)  
 2 Ind. 24.5.15 Erlichsee (Ostteil) (KA) (Manfred Schleuning)  
 32 Ind. 24.5.15 "NSG ""Wagbachniederung"" (KA) (Matthias Schleuning)  
 15 Ind. 5x Pulli / nicht-flügge 30.5.15 "NSG ""Wagbachniederung"" (KA) (Alexander Neu)  
 4 Ind. 1x Weibchen / 3x Männchen 30.5.15 "NSG ""Wagbachniederung"" (KA) (Angelika Göser)  
 4 Ind. 2x adulte / 2x Pulli / nicht-flügge 01.6.15 Rheinauer See (MA) (Wolfgang Dreyer)  
 25 Ind. 12x Männchen adulte / 7x Weibchen adulte / 6x Pulli / nicht-flügge 03.6.15 "NSG ""Wagbachniederung"" (KA) (Hendrik Seitz-Moskaliuk)  
 4 Ind. 4x Männchen 17.6.15 "NSG ""Kohlplattenschlag"" (KA) (Helmut Barié)  
 1 Ind. 24.6.15 "NSG ""Steinbruch Leimen"" (HD) (Jochen Roeder)

**Tafelente: nur > 20 Ind. + Bruten**

30 Ind. 05.4.15 "NSG ""Wagbachniederung"" (KA) (Helen Kaufmann)  
 20 Ind. 07.4.15 "NSG ""Wagbachniederung"" (KA) (Wolfgang Dreyer)  
 30 Ind. 14.4.15 "NSG ""Wagbachniederung"" (KA) (Günther Fehr)  
 37 Ind. 16.4.15 "NSG ""Wagbachniederung"" (KA) (Fabian Schrauth)  
 20 Ind. 23.4.15 "NSG ""Wagbachniederung"" (KA) (Carsten Steinkamp)  
 60 Ind. 02.5.15 "NSG ""Wagbachniederung"" (KA) (Jochen Lehmann)  
 35 Ind. 11.5.15 "NSG ""Wagbachniederung"" (KA) (Günther Fehr)  
 40 Ind. 16.5.15 "NSG ""Wagbachniederung"" (KA) (Wolfgang Dreyer)  
 80 Ind. 24.5.15 "NSG ""Wagbachniederung"" (KA) (Werner und Margret Schumann)  
 1 Ind. \*1 w führt 7 pulli 25.5.15 "NSG ""Wagbachniederung"" (KA) (Fabian Bindrich)  
 5 Ind. 1x Männchen / 1x Weibchen / 3x Pulli / nicht-flügge 28.5.15 "NSG ""Wagbachniederung"" (KA) (Carolin Zimmermann)  
 30 Ind. \*3W. Pulli führend 30.5.15 "NSG ""Wagbachniederung"" (KA) (Harald Bott)  
 6 Ind. 5x Pulli / nicht-flügge 31.5.15 "NSG ""Wagbachniederung"" (KA) (Christian Stohl)  
 3 Ind. 1x Weibchen adult / 2x Pulli / nicht-flügge 03.6.15 "NSG ""Wagbachniederung"" (KA) (Hendrik Seitz-Moskaliuk)  
 19 Ind. 14x Pulli / nicht-flügge / 4x Weibchen / 1x Männchen 13.6.15 "NSG ""Wagbachniederung"" (KA) (Stella Mielke)

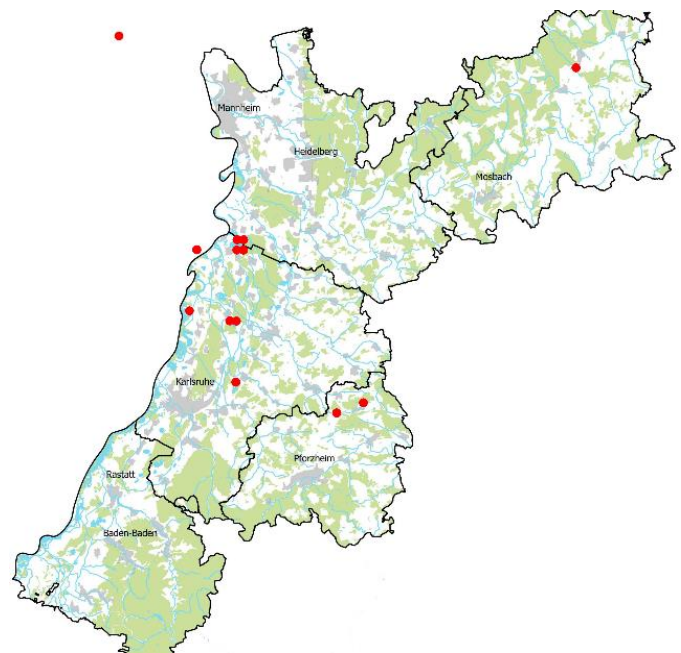

**Reiherente: nur > 30 Ind. + Bruten**

60 Ind. 03.4.15 "NSG ""Mechtersheimer Tongrube (Michael Wink)  
40 Ind. 07.4.15 "NSG ""Wagbachniederung"" (KA) (Günther Fehr)  
50 Ind. 12.4.15 "NSG ""Wagbachniederung"" (KA) (Gunnar Oehmichen)  
52 Ind. 16.4.15 "NSG ""Wagbachniederung"" (KA) (Fabian Schrauth)  
100 Ind. 18.4.15 Klärteiche Offstein (DÜW) (Michael Wink)  
31 Ind. 21.4.15 "NSG ""Kohlplattenschlag"" (KA) (Andreas Vogel)  
29 Ind. 21.4.15 Abgrabung Rußheim (Pfander) (K (David Gustav)  
35 Ind. 22.4.15 "NSG ""Wagbachniederung"" (KA) (Günther Fehr)  
52 Ind. 02.5.15 "NSG ""Wagbachniederung"" (KA) (Jochen Lehmann)  
30 Ind. 09.5.15 "NSG ""Wagbachniederung"" (KA) (Harald Bott)  
64 Ind. 09.5.15 Klärteiche Offstein (DÜW) (Michael Wink)  
30 Ind. 16.5.15 "NSG ""Wagbachniederung"" (KA) (Wolfgang Dreyer)  
13 Ind. 9x Pulli / nicht-flügge / 2x Weibchen / 2x Männchen 13.6.15  
"NSG ""Wagbachniederung"" (KA) (Stella Mielke)  
12 Ind. 8x Pulli / nicht-flügge 14.6.15 "NSG ""Wagbachniederung"" (KA)  
(Axel Muttray)

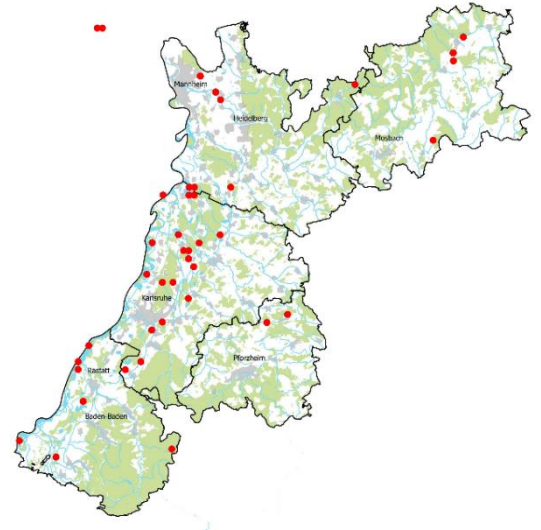
**Eiderente:**

1 Ind. 1x Männchen 2. KJ / vorjährig 03.-15.4.15 Erlichsee (Südteil) (KA) (Christian Stohl et al.)

**Trauerente:**

1 Ind. 1x Männchen adult 14.-21.4.15 "NSG ""Kohlplattenschlag"" (KA) (Christoph Armbruster et al.)

**Schellente:**

1 Ind. 08.-11.5.15 1M ad "NSG ""Wagbachniederung"" (KA) (Frieder Klöpfer et al.)

**Gänsesäger:**

1 Ind. 1x Männchen 02.4.15 "NSG ""Aalkistensee"" (PF)" (Eberhard Körner)  
1 Ind. 02.4.15 "Schlosswiesensee, Kürnbach (K (Thomas Berndt)  
2 Ind. 2x Männchen 03.4.15 Rastatt Zentrum [7115\_1\_23s] (Klaus Wyrich)  
1 Ind. "@13389627\*1x Männchen 09.4.15 Ladenburg [6517\_2\_17s] (HD) (Günther Fehr)  
1 Ind. 1x Männchen 02.5.15 Gaggenau Zentrum [7115\_4\_60s] (Jochen Müller)  
1 Ind. 1x Männchen 05.5.15 Gaggenau/Ottenau [7215\_2\_10n] (Jochen Müller)  
1 Ind. 1x Männchen 10.6.15 Gaggenau Zentrum [7115\_4\_60s] (Jochen Müller)  
2 Ind. 2x Männchen 14.6.15 NSG Altneckar Heidelberg Wiebl (Klaus Hofmann)

**Wachtel:**

1 A2. 04.5.15 Waldmühlb. Hohe Buch (MOS) (Frank Laiert)  
1 Ind. 06.5.15 Rheinstetten [7015\_2\_10s] (KA) (Felix Normann)  
1 Ind. \*gehört 06.5.15 Walzbachtal [6917\_4\_56s] (KA) (Siegfried Soldner)  
1 Ind. 23.5.15 Herrenteich-Mathäuswiesen (HD) (Jan Distel)  
1 Ind. \*Mehrfach in der Nacht singend 25.5.15 Kapellenbruch (HD) (Tobias Lepp)  
1 A2. 1x Männchen adult 26.5.15 Gerichtstetten S (MOS) (Thomas Fichtner)  
2 Ind. "@14467108 27.5.15 Kelttern [7017\_3\_55s] (PF) (Sabine Nonnenmann)  
1 Ind. \*Gesang aus dem hohen Gras. 31.5.15 Bruchsal [6817\_1\_23n] (KA) (Andreas Vogel)  
1 Ind. 31.5.15 "Walldürn BW-Üpl,MOS" (P.u.G.Rückert)  
1 Ind. 04.6.15 "Aarbruch-Süd, Moos (RA)" (David Gustav)  
1 A2. 06.6.15 Merchingen N (MOS) (Martin Hochstein)  
1 Ind. 06.6.15 Gondelsheim [6917\_4\_39n] (KA) (Thomas Berndt)  
1 A2. \*Ruf. 07.6.15 Merchingen N (MOS) (Martin Hochstein)  
1 A2. 09.6.15 Gerichtst. Altenwiesen (MOS) (Volker Probst)  
1 A1. 11.6.15 Oberschefflenz NW (MOS) (Karl Wilhelm Beichert)  
2 Ind. 15.6.15 "Walldürn NSG Lappen,MOS" (P.u.G.Rückert)  
1 Ind. 20.6.15 "Walldürn NSG Lappen,MOS" (P.u.G.Rückert)  
1 Ind. \*Anhaltend singend (Mitbeobachter: D.Lepp) 20.6.15 Dielheim [6618\_4\_57n] (HD) (Tobias Lepp)  
1 Ind. 24.6.15 "Rinschheim,MOS" (P.u.G.Rückert)



**Fasan: nur > 10 Ind.**

12 Ind. 10x Männchen / 2x Weibchen 04.4.15 Mannheim [6517\_1\_13s] (MA) (Wolfgang Dreyer)  
 14 Ind. 14.4.15 MA Kühunterhorst (MA) (Matthias Feuersenger)  
 24 Ind. 10x Männchen / 14x Weibchen 15.4.15 MA Kühunterhorst (MA) (Matthias Feuersenger)  
 18 Ind. 9x Männchen / 9x Weibchen 15.4.15 Mannheim [6517\_1\_13s] (MA) (Wolfgang Dreyer)  
 21 Ind. 10x Männchen / 11x Weibchen 18.4.15 MA Kühunterhorst (MA) (Matthias Feuersenger)  
 11 Ind. 5x Männchen / 6x Weibchen 18.4.15 Mannheim [6517\_1\_24n] (MA) (Wolfgang Dreyer)  
 16 Ind. 13x Männchen / 3x Weibchen 22.4.15 MA Kühunterhorst (MA) (Matthias Feuersenger)  
 15 Ind. 24.4.15 Mannheim [6416\_2\_28n] (MA) (Tobias Lepp)  
 10 Ind. 24.5.15 "NSG ""Wagbachniederung"" (KA) (Jürgen Lorinser)  
 10 Ind. 30.5.15 "NSG ""Wagbachniederung"" (KA) (Stella Mielke)

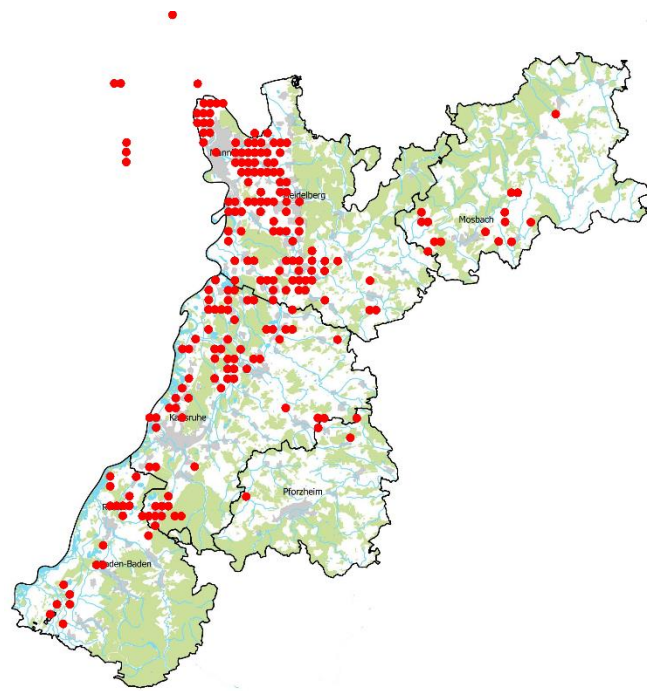

**Rebhuhn:** 2 Ind. 12.4.15 "NSG ""Wagbachniederung"" (KA) (Michael Post)  
 3 Ind. 15.4.15 Tiefenbronn [7118\_4\_50s] (PF) (Volker Saß)  
 1 Ind. 18.4.15 Klärteiche Offstein (DÜW) (Michael Wink)  
 1 Ind. \*Rufend 24.4.15 Mannheim [6416\_2\_20s] (MA) (Tobias Lepp)  
 2 Ind. \*Paar auf Feldweg am Rand des Militärgeländes 24.4.15 Mannheim [6416\_2\_28n] (MA) (Tobias Lepp)  
 1 Ind. \*Rufend 24.4.15 Mannheim [6416\_2\_28n] (MA) (Tobias Lepp)  
 2 Ind. 24.4.15 Mannheim [6416\_4\_38n] (MA) (Tobias Lepp)  
 2 B3. 17.5.15 Oberschefflenz SW (MOS) (Elmar Werling)  
 2 B7. 18.5.15 Waldstetten Alth.Grund (MOS) (Christian Fischer)  
 2 A1. \*2 Individuen werden bei der Nahrungssuche am Weg gestört und fliegen zum Schutz zu einer Hecke  
 26.5.15 Gerichtst. Hohe Str. (MOS) (Thomas Fichtner)  
 2 A1. 28.5.15 Waldmühlbach W (MOS) (Jochen Lutz)  
 1 Ind. 15.6.15 Sulzbach N (MOS) (Matthias T. Müller)  
 1 Ind. \*Fremdbeobachtung von Ursula und Joshua Müller 15.6.15 Sulzbach Baieräcker (MOS) (Matthias T. Müller)  
 1 Ind. mit 4 Kücken 28.6.15 Malsch [7116\_1\_02s] (KA) (Brigitte Kunz)

**Auerhuhn:**

Im Nordschwarzwald (SÖ Baden Baden) Beobachtungen in 20 Minutenrastern.

**Zwergtaucher: nur > Ind. + Brut**

6 Ind. 02.4.15 "NSG ""Roßweiher"" (PF)" (Eberhard Körner)  
 5 Ind. 03.4.15 "NSG ""Wagbachniederung"" (KA) (Jan Distel)  
 6 B3. \*mind. 3 BP 06.4.15 NSG Lappen+Eiderbachgr. (MOS) (Ralf Gramlich)  
 24 Ind. 07.4.15 "NSG ""Wagbachniederung"" (KA) (Günther Fehr)  
 8 Ind. 10.4.15 "NSG ""Roßweiher"" (PF)" (Eberhard Körner)  
 12 Ind. 14.4.15 "NSG ""Roßweiher"" (PF)" (Eberhard Körner)  
 6 Ind. 18.4.15 "NSG ""Wagbachniederung"" (KA) (Harald Bott) 6  
 Ind. "@13769751 21.4.15 "NSG ""Erlachsee"" (KA\*)" (Jörg Rathgeber)  
 9 Ind. 22.4.15 "Walldürn NSG Lappen,MOS" (P.u.G.Rückert)  
 10 B4. 24.4.15 NSG Lappen+Eiderbachgr. (MOS) (Ute Mössinger)  
 6 Ind. 02.5.15 Karlsruhe [7016\_1\_14n] (KA\*) (Klaus Lechner)

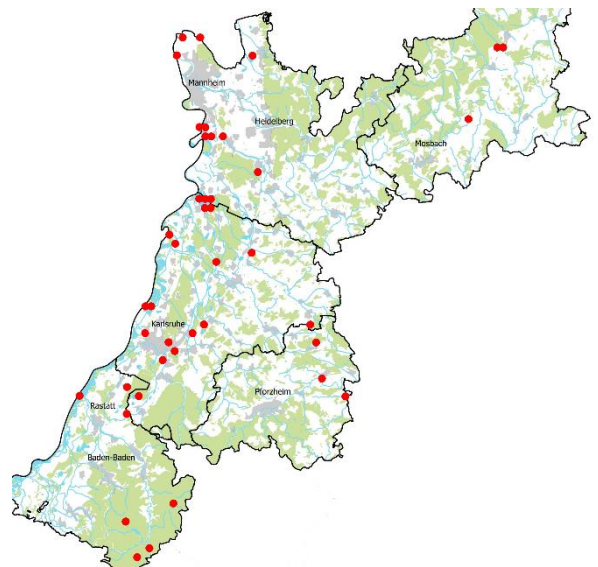

10 Ind. 04.5.15 "NSG ""Wagbachniederung"" (KA) (Klaus Lechner)  
 6 Ind. 24.5.15 "NSG ""Wagbachniederung"" (KA) (Jürgen Lorinser)  
 8 Ind. 03.6.15 "Walldürn NSG Lappen,MOS" (P.u.G.Rückert)  
 4 Ind. 2x adulte / 2x Pulli / nicht-flügge 14.6.15 "NSG ""Wagbachniederung"" (KA) (Markus Forst)  
 4 Ind. 1x adult / 3x Pulli / nicht-flügge 20.6.15 "NSG ""Roßweiher"" (PF)" (Eberhard Körner)  
 7 Ind. "@14852088 21.6.15 Kläranlage Großglattbach (PF) (Jochen Sieber)  
 4 Ind. 2x adulte / 2x Pulli / nicht-flügge 24.6.15 Dettenheim [6716\_4\_56s] (KA) (Jochen Lehmann)  
 3 Ind. 1x adult / 2x 1. KJ / diesjährige 29.6.15 Karlsruhe [7016\_1\_14n] (KA\*) (Andreas Vogel)  
 41 Ind. 29.6.15 "NSG ""Wagbachniederung"" (KA) (Klaus Lechner)

#### **Haubentaucher: nur > 10 Ind. + Brut**

25 Ind. 04.4.15 Erlichsee (Südteil) (KA) (Gerd Schön)  
 12 Ind. 07.4.15 "NSG ""Wagbachniederung"" (KA) (Günther Fehr)  
 20 Ind. 13.4.15 "NSG ""Altrhein Maxau"" (KA\*)" (Andreas Vogel)  
 10 Ind. 14.4.15 "NSG ""Wagbachniederung"" (KA) (Günther Fehr)  
 10 Ind. \*teilweise Balzverhalten 19.4.15 "NSG ""Wagbachniederung"" (KA) (Angela Bitterlich)  
 14 Ind. 19.4.15 Eggenstein-Leopoldshafen [6916 (Steffen Tillmanns)  
 10 Ind. 26.4.15 "NSG ""Wagbachniederung"" (KA) (Michael Rumberger)  
 12 Ind. 04.5.15 "NSG ""Wagbachniederung"" (KA) (Tobias Lepp)  
 10 Ind. 1x Pullus / nicht-flügge 10.5.15 "NSG ""Wagbachniederung"" (KA) (Carl Gerst)  
 7 Ind. 6x adulte / 1x Pullus / nicht-flügge 11.5.15 "NSG ""Wagbachniederung"" (KA) (Günther Fehr)  
 20 Ind. 12.5.15 "NSG ""Wagbachniederung"" (KA) (Carsten Steinkamp)  
 5 Ind. 2x Pulli / nicht-flügge 14.5.15 "NSG ""Wagbachniederung"" (KA) (Stella Mielke)  
 2 Ind. \*zwei auf Nestern sitzend 16.5.15 "NSG ""Wagbachniederung"" (KA) (Evelyn Moschel)  
 2 Ind. 1x Pullus / nicht-flügge 16.5.15 Erlichsee (Ostteil) (KA) (Fabian Rosing)  
 3 Ind. 1x adult / 2x Pulli / nicht-flügge 17.5.15 Abgrabung Blankenloch (KA) (Andreas Vogel)  
 7 Ind. \*ein Altvogel brütend 23.5.15 "NSG ""Wagbachniederung"" (KA) (Yoshimune Feldmeier)  
 10 Ind. 24.5.15 "NSG ""Wagbachniederung"" (KA) (Werner und Margret Schumann)  
 18 Ind. 13x adulte / 5x Pulli / nicht-flügge 03.6.15 "NSG ""Wagbachniederung"" (KA) (Hendrik Seitz-Moskaliuk)  
 9 Ind. 2x Männchen / 2x Weibchen / 5x Pulli / nicht-flügge 13.6.15 "NSG ""Wagbachniederung"" (KA) (Stella Mielke)  
 7 Ind. "@14814679\*4x adulte / 3x Pulli / nicht-flügge 20.6.15 Parkseen Vogelstang (MA) (Wolfgang Dreyer)  
 5 Ind. 3x adulte / 2x 1. KJ / diesjährige 21.6.15 Ameisensee (RA) (Jürgen Kläger)  
 4 Ind. 2x adulte / 2x Pulli / nicht-flügge 23.6.15 "NSG ""Aalkistensee"" (PF)" (Eberhard Körner)  
 4 Ind. 2x adulte / 2x Pulli / nicht-flügge 24.6.15 Dettenheim [6716\_4\_56s] (KA) (Jochen Lehmann)  
 12 Ind. 25.6.15 "NSG ""Wagbachniederung"" (KA) (Günther Fehr)  
 4 Ind. 2x adulte / 2x Pulli / nicht-flügge 25.6.15 Erlichsee (Nordostteil) (KA) (Günther Fehr)  
 4 Ind. 1x Männchen adult / 1x Weibchen adult / 2x 1. KJ / diesjährige 25.6.15 "NSG ""Aalkistensee"" (PF)" (Jan-nik Stipp)  
 10 Ind. 5x adulte / 5x 1. KJ / diesjährige 27.6.15 "Weingartener Moor, Weingarten (Helmut Barié)  
 3 Ind. 1x Männchen adult / 1x Weibchen adult / 1x 1. KJ / diesjährig 28.6.15 Mannheim [6417\_3\_53s] (MA) (Philip Bauer)  
 12 Ind. 3x Männchen adulte / 3x Weibchen adulte / 5x Pulli / nicht-flügge / 1x 1. KJ / diesjährig 28.6.15 "Weingartener Moor, Weingarten (Sebastian Olschewski)

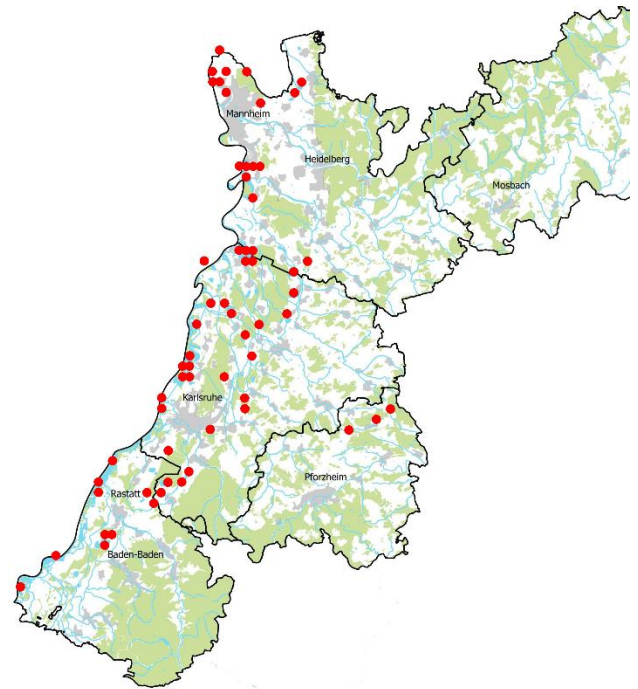

#### **Schwarzhalstaucher: für Wagbachniederung nur > 10 Ind + Brut;**

16 Ind. 02.4.15 "NSG ""Wagbachniederung"" (KA) (Gerd Schön)  
 22 Ind. 03.4.15 "NSG ""Wagbachniederung"" (KA) (Christian Stohl)



22 Ind. 05.4.15 "NSG ""Wagbachniederung"" (KA) (Manfred Schleuning)  
 26 Ind. 07.4.15 "NSG ""Wagbachniederung"" (KA) (Philip Bauer)  
 14 Ind. 10.4.15 "NSG ""Wagbachniederung"" (KA) (Peter Erlemann)  
 15 Ind. 16.4.15 "NSG ""Wagbachniederung"" (KA) (Fabian Schrauth)  
 10 Ind. 19.4.15 "NSG ""Wagbachniederung"" (KA) (Angela Bitterlich)  
 5 Ind. 19.4.15 Erlichsee (Nordostteil) (KA) (Stéphane Umhang)  
 12 Ind. 20.4.15 "NSG ""Wagbachniederung"" (KA) (Wolfgang Schwarzfischer)  
 16 Ind. 23.4.15 "NSG ""Wagbachniederung"" (KA) (Carsten Steinkamp)  
 6 Ind. 26.4.15 "NSG ""Wagbachniederung"" (KA) (Ulrich Eidam)  
 18 Ind. 04.5.15 "NSG ""Wagbachniederung"" (KA) (Klaus Lechner)  
 12 Ind. 09.5.15 "NSG ""Wagbachniederung"" (KA) (Harald Bott)  
 12 Ind. 16.5.15 "NSG ""Wagbachniederung"" (KA) (Wolfgang Dreyer)  
 7 Ind. 24.5.15 "NSG ""Wagbachniederung"" (KA) (Werner und Margret Schumann)



© H. Bott

3 Ind. 2x adulte / 1x Pullus / nicht-flügge 10.6.15 "NSG ""Wagbachniederung"" (KA) (Frank Portala)  
 8 Ind. 4x adulte / 4x Pulli / nicht-flügge 14.6.15 "NSG ""Wagbachniederung"" (KA) (Markus Forst)  
 10 Ind. \*3 Paare mit je 2 Jungvögel 14.6.15 "NSG ""Wagbachniederung"" (KA) (Thomas Lang)

#### Sternaucher:

2 Ind. 1x adult / 1x 2. KJ / vorjährig 03.-5.4.15 Erlichsee (Südteil) (KA) (Christian Stohl, G. Schön, A. Firnkens)

#### Kormoran: nur > 40 Ind. + Bruten

**Kolonien:** Wagbachniederung (73 Horste), Schwetzingen Wiesen (ca.15 Horste), Roxheimer Altrhein (ca 20 Horste), Lampertheimer Altrhein (ca. 50 Horste)

130 Ind. \*65 Nester 10.4.15 Neptunsee (KA) (Guido Rastig)  
 100 Ind. \*64 bestzte Nester 10.4.15 "NSG ""Wagbachniederung"" (KA) (Peter Erlemann)  
 100 Ind. \*73 besetzte Nester in der Kolonie 12.4.15 "NSG ""Wagbachniederung"" (KA) (Michael Post)  
 50 Ind. 18.4.15 Schwetzingen [6617\_1\_01n] (HD) (Guido Waldmann)  
 150 Ind. 18.4.15 "NSG ""Wagbachniederung"" (KA) (Harald Bott)  
 38 Ind. 24.4.15 Altrhein Mannheim (MA) (Tobias Lepp)  
 200 Ind. 26.4.15 "NSG ""Wagbachniederung"" (KA) (Michael Rumberger)  
 65 Ind. (>50 BP) 26.4.15 NSG LA Welsches Loch (HP) (Michael Wink)  
 122 Ind. 05.5.15 "NSG ""Wagbachniederung"" (KA) (Steffen Tillmanns)  
 150 Ind. 11.5.15 "NSG ""Wagbachniederung"" (KA) (Günther Fehr)  
 200 Ind. mind 70 Nester mit 3-4 fast flügge juv 30.5.15 "NSG ""Wagbachniederung"" (KA) (Michael Wink)  
 250 Ind. 13.6.15 "NSG ""Wagbachniederung"" (KA) (Harald Bott)

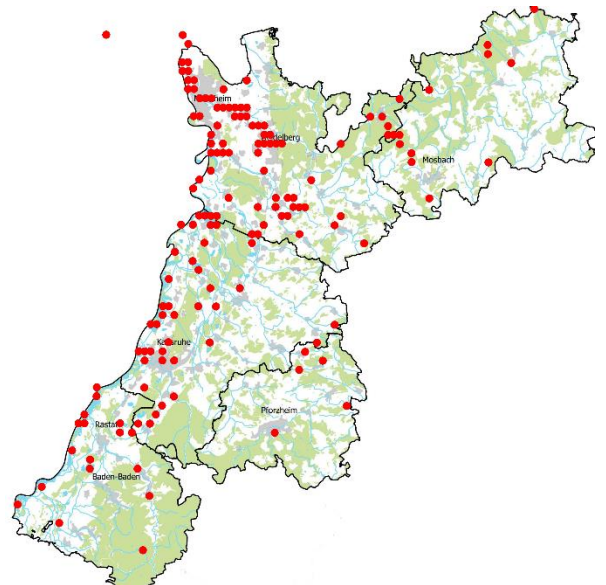

#### Löffler:

1 Ind. 17.5.15 HD Handschuhsheimer Feld (HD\*) (Klaus Hofmann)  
 1 Ind. 1x adult 10.6.15 "NSG ""Wagbachniederung"" (KA) (Klaus Lechner)

**Zwergdommel:**

- 1 Ind. 1x Männchen 13.5.15 Erlichsee (Nordostteil) (KA) (Fabian Bindrich)
- 2 Ind. 14.5.15 Erlichsee (Nordostteil) (KA) (Andreas Vogel)
- 1 Ind. 1x Männchen 19.5.15 Erlichsee (Nordostteil) (KA) (Armin Kreusel)
- 2 Ind. "@14825102\*1x Männchen 21.6.15 Erlichsee (Nordostteil) (KA) (Volker Schmidt)

**Nachtreiher:**

- 1 Ind. \*Ab ca. 21:00 Uhr zunehmend intensiv rufend und dann um 21:25 nach W abfliegend. Mitbeobachterin: Vera Reifenstein 14.5.15 "NSG ""Federbachbruch (Jörg Rathgeber)

**Rallenreiher:**

- 1 Ind. 13.5.15 Au am Rhein [7015\_3\_33n] (RA) (Rainer Deible)
- 1 Ind. "@14202718 14.5.15 Au am Rhein [7015\_3\_33n] (RA) (David Gustav)
- 1 Ind. 27.5.15 "NSG ""Wagbachniederung"" (KA) (Angelika Hecht, Gerd Kühner)

**Silberreiher: nur > 5 Ind.**

- 13 Ind. \*11 starten gegen 20 Uhr von einem Vorsammelplatz im Schilf zu ihren endgültigen Schlafplatz in den Bäumen 13.4.15 "NSG ""Wagbachniederung"" (KA) (Volker Schmidt)
- 10 Ind. 17.4.15 Bruchsal Neuwiesen [6817\_1\_23s] (Dietmar Gretter)
- 11 Ind. "@13611524 18.4.15 Bruchsal [6817\_1\_23n] (KA) (Eberhard Körner)
- 6 Ind. 18.4.15 "NSG ""Wagbachniederung"" (KA) (Harald Bott)
- 11 Ind. 18.4.15 Bruchsal [6817\_1\_23n] (KA) (Jannik Stipp)
- 5 Ind. 18.4.15 "NSG ""Wagbachniederung"" (KA) (Markus Forst)
- 6 Ind. 18.4.15 "NSG ""Wagbachniederung"" (KA) (Volker Schmidt)
- 8 Ind. \*Auf Wiesengelände Futtersuchend 20.4.15 Bruchsal [6817\_1\_13s] (KA) (Inge Schlegel)
- 7 Ind. 22.4.15 "Weingartener Moor, Weingarten (Andreas Vogel)
- 6 Ind. 25.6.15 "NSG ""Wagbachniederung"" (KA) (Günther Fehr)

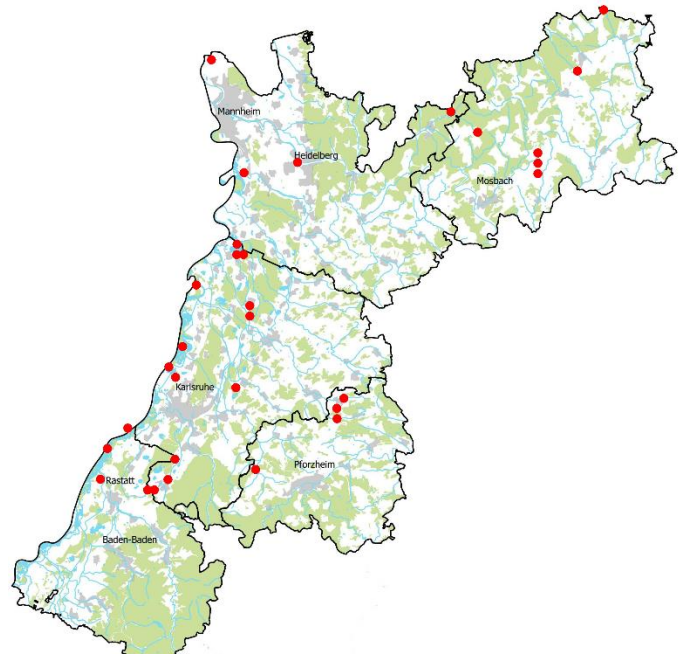
**Graureiher:****Nur Bruten:**

- 8 B3. \*Kolonie 05.4.15 Hettigenbeuern SW (MOS) (Ute Mössinger)
- 13 Ind. 9x adulte / 4x Pulli / nicht-flügge 08.4.15 "Baden-Baden, Weststadt Westte (Marianne Leis-Messer)
- 11 Ind. \*mindestens 11 von 14 Horsten besetzt 08.4.15 Mühlacker [7019\_3\_44n] (PF) (Mathias Kramer)
- 12 Ind. Horste 10.4.15 Eggenstein-Leopoldshafen [6816] (Steffen Tillmanns)
- 18 Ind. Horste\* 14 besetzte Horste 10.4.15 Karlsruhe [6916\_1\_11n] (KA\*) (Uli Kofler)
- 2 Ind. 1x Männchen adult / 1x Weibchen adult 11.4.15 Malsch [7116\_1\_01n] (KA) (Bettina Haßler)
- 12 Ind. Horste 12.4.15 Altrhein Kleiner Bodensee (KA) (Steffen Tillmanns)
- 10 Ind. \*Brutkolonie 13.4.15 Karlsruhe [7016\_1\_14n] (KA\*) (Helmut Barié) Ind. \*am Itterstausee sind täglich mehrere Graureiher zu beobachten - im Uferbereich und auch in einem Baum bzw. Bäumen => eine schon lange etablierte Graureiherkolonie 17.4.15 Itterstau (HD) (Michael Hahl)
- 5 Ind. \*einer trägt Nistmaterial und fliegt Richtung Mannheim (Luisenpark?) 17.4.15 "NSG ""Unterer Neckar: Wörthel (Wolfgang Dreyer)
- 18 Ind. 18.4.15 Heidelberg Zoo (HD\*) (Michael Braun)

11 Ind. 9x adulte / 2x Pulli / nicht-flügge 23.4.15 Karlsruhe  
[7016\_1\_14n] (KA\*) (Andreas Vogel)  
>4 BP 26.4.15 NSG LA Fretterloch (HP) (Michael Wink)  
13 Ind. 8x adulte / 5x Pulli / nicht-flügge 03.5.15 Karlsruhe  
[7016\_1\_14n] (KA\*) (Klaus Lechner)  
12 Ind. 4x adulte / 8x Pulli / nicht-flügge 09.5.15 Karlsruhe  
[7016\_1\_14n] (KA\*) (Klaus Lechner)  
3 C11. \*Verteilung von Eierschalen läßt auf 2-3 Horste schließen 13.5.15 Hainstadt Tongrube (MOS) (Elmar Werling)  
29 C13. Horste\*die gezählten Nester sind alle belegt 14.5.15  
Haßmersheim Hohberg (MOS) (Dieter Baurle)  
8 Ind. \*Mind. 3 besetzte Nester 25.5.15 Weißachsee Knittlingen  
(PF) (Eberhard Körner)  
6 Ind. 1x adult / 3x Pulli / nicht-flügge / 2x 1. KJ / diesjährige  
31.5.15 Kreuzbergsee (KA) (Jochen Fischer)  
6 Ind. 4x adulte / 2x 1. KJ / diesjährige 07.6.15 Neckarstau La-  
denburg WEST (HD) (Wolfgang Dreyer)  
1 Ind. \*mindestens drei Horste mit 11.6.15 Hainstadt Ton-  
grube (MOS) (Elmar Werling)

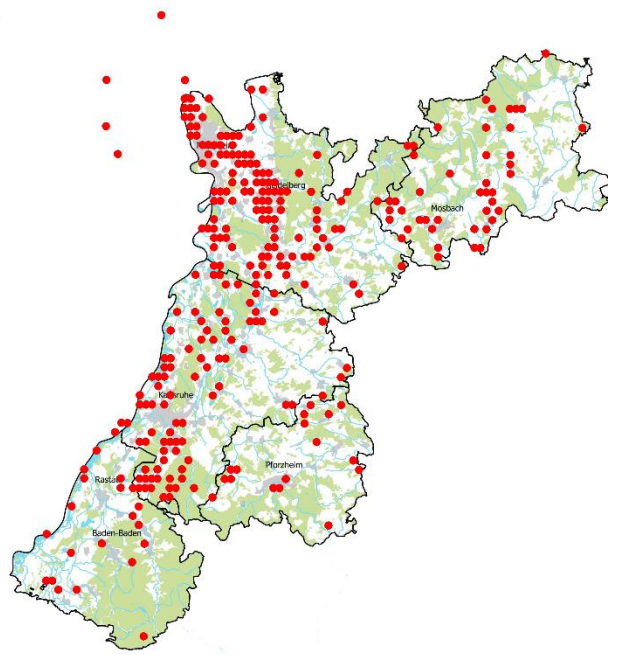

#### Purpurreiher: (Auswahl)

1 Ind. 05.4.15 "NSG ""Wagbachniederung"" (KA) (Jürgen Stober)  
2 Ind. 07.4.15 "NSG ""Wagbachniederung"" (KA) (Philip Bauer)  
6 Ind. 08.4.15 "NSG ""Wagbachniederung"" (KA) (Jürgen Bodde)  
7 Ind. 10.4.15 "NSG ""Wagbachniederung"" (KA) (Jürgen Bodde)  
9 Ind. 12.4.15 "NSG ""Wagbachniederung"" (KA) (Michael Post)  
12 Ind. 14.4.15 "NSG ""Wagbachniederung"" (KA) (Andreas Thiele)  
15 Ind. 16.4.15 "NSG ""Wagbachniederung"" (KA) (Fabian Schrauth)  
20 Ind. 18.4.15 "NSG ""Wagbachniederung"" (KA) (Andreas Vogel)  
25 Ind. 18.4.15 "NSG ""Wagbachniederung"" (KA) (Harald Bott)  
12 Ind. \*auf Nestern 18.4.15 "NSG ""Wagbachniederung"" (KA)  
(Markus Forst)  
15 Ind. \*teilweise beim Nestbau 19.4.15 "NSG ""Wagbachniede-  
rung"" (KA) (Angela Bitterlich)  
26 Ind. 23.4.15 "NSG ""Wagbachniederung"" (KA) (Carsten Stein-  
kamp)  
26 Ind. 25.4.15 "NSG ""Wagbachniederung"" (KA) (Michael Post)  
28 Ind. 26.4.15 "NSG ""Wagbachniederung"" (KA) (Michael Rumberger)  
20 Ind. \*16 besetzte Nester 29.4.15 "NSG ""Wagbachniederung"" (KA) (Ralf Busch)  
24 Ind. 02.5.15 "NSG ""Wagbachniederung"" (KA) (Jochen Lehmann)  
22 Ind. 09.5.15 "NSG ""Wagbachniederung"" (KA) (Harald Bott)  
10 Ind. \*Kopula 09.5.15 "NSG ""Wagbachniederung"" (KA) (Volker Schmidt)  
18 Ind. \*3 verschiedene Standorte mit Nestern 10.5.15 "NSG ""Wagbachniederung"" (KA) (Carl Gerst)  
37 Ind. 12.5.15 "NSG ""Wagbachniederung"" (KA) (Carsten Steinkamp)  
1 Ind. \*Von der Insel Korsika in Richtung Erlichseen bzw. Wagbachniederung überfliegend 15.5.15 Oberhausen-  
Rheinhausen [6716\_2 (Tobias Lepp)  
21 Ind. \*Neue Kolonie mit mind. 7 Nestern im Ostteil. Nester noch teils im Bau. 28.5.15 "NSG ""Wagbachniede-  
rung"" (KA) (Carsten Steinkamp)  
10 Ind. 2x Pulli / nicht-flügge 06.6.15 "NSG ""Wagbachniederung"" (KA) (Gerd Schön)  
24 Ind. 13.6.15 "NSG ""Wagbachniederung"" (KA) (Harald Bott)  
15 Ind. 6x Pulli / nicht-flügge 13.6.15 "NSG ""Wagbachniederung"" (KA) (Stella Mielke)  
40 Ind. \*mind. 21 Horste sind besetzt. 32 Jungvögel konnte ich sehen. Gehe von deutlich über 50 Jungvögel  
aus. 14.6.15 "NSG ""Wagbachniederung"" (KA) (Thomas Lang)  
4 Ind. 4x Pulli / nicht-flügge 21.6.15 Neptunsee (KA) (Hartmut Pasewald)  
30 Ind. 21.6.15 "NSG ""Wagbachniederung"" (KA) (Markus Forst)  
1 Ind. 24.6.15 Dettenheim [6716\_4\_56s] (KA) (Jochen Lehmann)  
(→ siehe Bericht auf Seite 102)



© F. Schrauth



### Seidenreiher:

- 1 Ind. Erstnachweis 05.5.15 "Walldürn NSG Lappen,MOS" (P.u.G.Rückert)
- 2 Ind. 17.5.15 "NSG ""Wagbachniederung"" (KA) (Bernhard Disch)
- 1 Ind. \*Einige Zeit am Seeufer jagend. Später dann ins Weidengebüsch überfliegend 25.5.15 Abgrabung Liedolsheim (KA) (Tobias Lepp)
- 2 Ind. 2x adulte 29.5.15 "Elchesheim-Illingen, Kindelsg (Felix Normann)

### Schwarzstorch:

**Beobachtungen in 24 Rastern, meist im Odenwald; mehrere Brutplätze (z.T. im Planungsbereich von Windkraftanlagen)**

### Weißstorch: nur > 10 Ind.; ferner Brutbeobachtungen

- 1 Ind. Nistmaterial im Schnabel 01.4.15 Heidelberg-Wieblingen [6517\_4 (Klaus Hofmann)
- 11 Ind. \*Gruppe von 11 Weißstörchen auf Nahrungssuche in Grünland. 03.4.15 Bruchsal [6817\_4\_37n] (KA) (Steffen Wolf)
- 69 Ind. "@13341667 05.4.15 Luisenpark (MA) (Ingrid Dörner)
- 10 Ind. 09.4.15 Heidelberg-Wieblingen [6517\_4 (Klaus Hofmann)
- 2 Ind. \*Ausbesserungsarbeiten am Nest. Letztes Jahr wohl keine erfolgreiche Brut. 10.4.15 Heidelberg-Pfaffengrund (SO) [ (Carsten Steinkamp)
- 14 Ind. 15.4.15 Bruchsal [6817\_1\_23n] (KA) (Jannik Stipp)
- 12 Ind. \*12 Nester in Kolonie 18.4.15 Heidelberg Zoo (HD\*) (Michael Braun)
- 26 Ind. \*Auf frisch umgebrochenen Äckern. 18.4.15 Kronau [6717\_4\_48n] (KA) (Michael Post)
- 10 Ind. 18.4.15 "NSG ""Wagbachniederung"" (KA) (Volker Schmidt)
- 1 Ind. \*auf Horst 19.4.15 Eggenstein-Leopoldshafen [6916 (Uli Kofler)
- 11 Ind. 20.4.15 Mannheim [6416\_2\_20s] (MA) (Fabian Schrauth)
- 16 Ind. 20.4.15 Mannheim [6416\_2\_20s] (MA) (Günther Fehr)
- 20 Ind. 21.4.15 Wiesloch [6618\_3\_51s] (HD) (Bernd Steiner)
- 1 Ind. \*auf Baum-Horst im Auenwald 22.4.15 Karlsruhe [6916\_1\_23s] (KA\*) (Uli Kofler)
- 3 Ind. \*aus der Kolonie Luisenpark sehr hoch nach NW zur Nahrungssuche fliegend 23.4.15 Mannheim [6416\_4\_59n] (MA) (Wolfgang Dreyer)
- 38 Ind. 24.4.15 Mannheim [6416\_2\_20s] (MA) (Wolfgang Dreyer)
- 12 Ind. 26.4.15 Luisenpark (MA) (Harald Bott)
- 10 Ind. 26.4.15 Bruchsal [6817\_1\_23n] (KA) (Joachim Schröder)
- 10. BP 26.4.15 Lampertheim [6316\_4\_60s] (HP) (Michael Wink)
- 3 Ind. \*Vermutlich aus dem nahegelegenen Vogelpark! Dort brüten mindestens 2 Paare 28.4.15 Plankstadt-Neurott [6517\_4\_56s (Appel Sebastian)
- 12 Ind. 28.4.15 Mannheim [6416\_2\_20s] (MA) (Fabian Schrauth)
- 24 Ind. \*Auf den Flugplatzwiesen nach Nahrung suchend 01.5.15 Walldorf [6617\_4\_60s] (HD) (Tobias Lepp)
- 16 Ind. 02.5.15 Mannheim [6416\_2\_20s] (MA) (Fabian Schrauth)
- 15 Ind. 03.5.15 Luisenpark (MA) (Harald Bott)

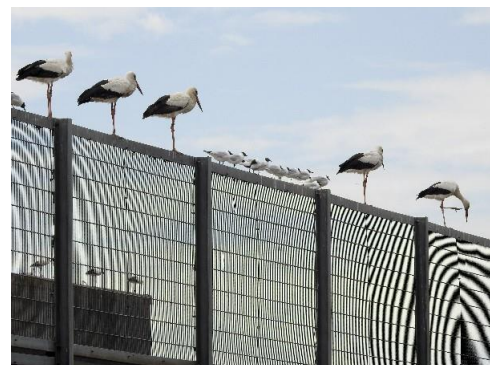
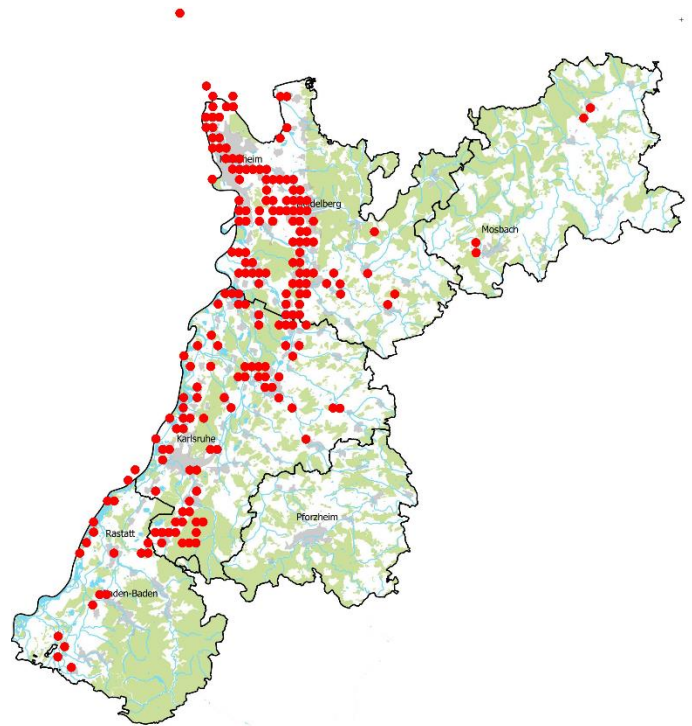

© B. Steiner

1 Ind. \*Auf einer Nisthilfe. 10.5.15 Walldorf [6617\_4\_60n] (HD) (Michael Post)  
 11 Ind. 10.5.15 Bruchsal [6817\_4\_57s] (KA) (Sabine Becker)  
 10 Ind. 10.5.15 Karlsruhe [6916\_1\_11s] (KA\*) (Uli Kofler)  
 17 Ind. \*auf abgemähter Wiese 11.5.15 Hemsbach [6417\_2\_07n] (HD) (Fabian Schrauth)  
 3 Ind. 2x Pulli / nicht-flügge 13.5.15 Heidelberg-Wieblingen (Süd) [6 (Friedrich Linhart)  
 36 Ind. \*auf überschwemmten Wiesen Futter suchend 14.5.15 NSG Riedwiesen (MA) (Guido Waldmann)  
 3 Ind. 2x Pulli / nicht-flügge 15.5.15 Heidelberg-Wieblingen (Süd) [6 (Friedrich Linhart)  
 12 Ind. \*Wiese wird gemäht 16.5.15 "NSG ""Wagbachniederung"" (KA) (Wolfgang Dreyer)  
 3 Ind. 1x adult / 2x Pulli / nicht-flügge 17.5.15 Heidelberg Zoo (HD\*) (Klaus Hofmann)  
 2 Ind. 1x Pullus / nicht-flügge 18.5.15 NSG Altneckar Heidelberg Wiebl (Jens Erik Dietrich)  
 5 Ind. 4x Pulli / nicht-flügge 22.5.15 Heidelberg-Wieblingen (Süd) [6 (Friedrich Linhart)  
 4 Ind. 1x adult / 3x Pulli / nicht-flügge 23.5.15 Bruchsal [6817\_1\_23n] (KA) (Andreas Vogel)  
 13 Ind. 24.5.15 Dielheim [6718\_2\_16n] (HD) (Gisela Krewing-Rambausek)  
 2 Ind. 1x adult / 1x immatur 25.5.15 Walldorf [6617\_4\_60n] (HD) (Klaus Hofmann)  
 6 Ind. 4x Pulli / nicht-flügge / 1x Weibchen adult / 1x Männchen adult 26.5.15 Heidelberg-Wieblingen (Süd) [6 (Friedrich Linhart)  
 4 Ind. 1x adult / 3x Pulli / nicht-flügge 31.5.15 Bruchsal [6817\_1\_23n] (KA) (Gerd Schön)  
 14 Ind. 06.6.15 Walldorf [6717\_2\_10n] (HD) (Carolin Rothfuß)  
 15 Ind. 07.6.15 Luisenpark (MA) (Harald Bott)  
 34 Ind. 07.6.15 Wiesloch [6618\_3\_51s] (HD) (Klaus Hofmann)  
 43 Ind. 09.6.15 Walldorf [6617\_4\_60n] (HD) (Bernd Steiner)  
 40 Ind. 09.6.15 Wiesloch [6618\_3\_51s] (HD) (Bernd Steiner)  
 1 Ind. Vogel liegt seit 11.06.2015 tot an der Bahnlinie 11.6.15 Bad Schönborn [6717\_4\_49s] (KA) (Armin Schmiedke)  
 11 Ind. 13.6.15 Heidelberg Bahnstadt (HD) (HD\*) (Carsten Steinkamp)  
 1 Ind. \*vermutl. Paar mit Jungvögeln 13.6.15 Bad Schönborn [6718\_3\_41s] (KA) (Martin Adler)  
 17 Ind. \*Melder: Jürgen Ebert; über Sinsheim kreisend; 13.6.15 Sinsheim [6719\_1\_23n] (HD) (Matthias Hummel)  
 12 Ind. 13.6.15 Bruchsal Neuwiesen [6817\_1\_23s] (Wolfgang Dreyer)  
 12 Ind. 14.6.15 Heidelberg Bahnstadt (HD) (HD\*) (Carsten Steinkamp)  
 10 Ind. 14.6.15 Mannheim Feudenheim [6517\_1\_13] (Dieter Arnold)  
 14 Ind. \*über gemähter Wiese in der Thermik kreisend 14.6.15 "NSG ""Wagbachniederung"" (KA) (Markus Forst)  
 15 Ind. 15.6.15 Walldorf [6617\_4\_60s] (HD) (Bernd Steiner)  
 20 Ind. 17.6.15 Teich am Technoseum (MA) (Michael Wink)  
 138 Ind. "@14794091\*30x Männchen adulte / 30x Weibchen adulte / 78x Pulli / nicht-flügge 18.6.15 Luisenpark (MA) (Wolfgang Dreyer)  
 5 Ind. \*Zum Teil sind die Beringungs-Nummern erkennbar; diese habe ich der Vogelwarte Radolfzell gemeldet 19.6.15 Ettlingen [7016\_4\_56s] (KA) (Bettina Haßler)  
 11 Ind. 3x Pulli / nicht-flügge / 8x adulte 19.6.15 Bruchsal [6817\_1\_23n] (KA) (Klaus Lechner)  
 15 Ind. 20.6.15 Heidelberg Bahnstadt (HD) (HD\*) (Carsten Steinkamp)  
 25 Ind. 20.6.15 Luisenpark (MA) (Harald Bott)  
 44 Ind. \*Rastend und auch Futter suchend an der AVR Wiesloch 24.6.15 Wiesloch [6618\_3\_51s] (HD) (Bernd Steiner)  
 11 Ind. 28.6.15 Malsch [7116\_1\_01n] (KA) (Brigitte Kunz)  
 15 Ind. \*in Thermik kreisend 28.6.15 Freizeitsee Plittersdorf (RA) (Rainer Deible)



© B. Steiner

#### Fischadler:

1 Zug. 01.4.15 "Walldürn NSG Lappen,MOS" (P.u.G.Rückert)  
 1 Ind. 02.4.15 "NSG ""Wagbachniederung"" (KA) (Julia Bayer)

1 Ind. \*überfliegend nach N 04.4.15 "NSG ""Wagbachniederung"" (KA) (Gerd Schön)  
 1 Ind. 05.4.15 Weingarten (Baden) [6917\_1\_23s] (Jörg Rathgeber)  
 1 Ind. 06.4.15 Reisenbach Sendeturm (MOS) (Sebastian Olschewski)  
 1 Ind. 18.4.15 "NSG ""Wagbachniederung"" (KA) (Andrea Pfisterer et al.)  
 1 Ind. 22.4.15 "NSG ""Aalkistensee"" (PF)" (Tobias Züfle)  
 1 Ind. 26.4.15 Karlsruhe [6915\_4\_40s] (KA\*) (Andreas Kaiser)  
 1 Ind. \*Gegen 12:35 Uhr in Richtung NO ziehend (Mitbeobachter: D.Lepp und N.Lepp) 02.5.15 Baiertal [6618\_3\_55s] (HD) (Tobias Lepp)  
 1 Ind. \*gegen 8 Uhr über dem Altrhein kreisend daher Richtungsangabe nicht möglich 07.5.15 Mannheim [6416\_4\_38s] (MA) (Dieter Ebert)  
 1 Ind. 12.5.15 Abgrabung Huttenheim (Brecht) (Garnier Migrain)  
 1 Ind. "@14205945 14.5.15 "NSG ""Wagbachniederung"" (KA) (Wolfgang Schwarzfischer)  
 1 Ind. 15.5.15 Graben-Neudorf [6817\_3\_31s] (K (Elisabeth Heigl)  
 1 Ind. "@14249852 16.5.15 Heidelberg-Wieblingen (Weidstü (Christoph Randler)  
 1 Ind. \*In Richtung N ziehend (16:50 Uhr) 17.5.15 Baiertal-Schatzgrundhof [6718\_ (Tobias Lepp)  
 1 Ind. \*überfliegt sehr zügig das Gewässer in süd-westliche Richtung(Rhein) 21.6.15 Hafen Sehring (RA) (Jürgen Kläger)  
 1 Ind. \*nach NO 23.6.15 Heidelberg [6617\_2\_09n] (HD\*) (Jochen Roeder)  
 1 Ind. 24.6.15 Dettenheim [6716\_4\_56s] (KA) (Jochen Lehmann)  
 1 Ind. \*In westliche Richtung fliegend. 29.6.15 Schönbrunn Kolben [6519\_4\_37s] (Rainer Engelhardt)

#### **Wespenbussard:**

1 Ind. 1x Männchen 29.4.15 Hainstadt Zwanzigmoor. (MOS) (Thomas Sacher)  
 1 Ind. 1x Männchen adult 29.4.15 Sternenfels [6919\_3\_42s] (PF) (Tobias Lepp)  
 1 Ind. 02.5.15 "NSG ""Wagbachniederung"" (KA) (Eberhard Körner)  
 1 Ind. 02.5.15 "NSG ""Der Spieß - An der Spie (Harald Bott)  
 1 Ind. \*Durchziehend 02.5.15 "NSG ""Wagbachniederung"" (KA) (Jannik Stipp)  
 1 Ind. 02.5.15 "NSG ""Wagbachniederung"" (KA) (Martina Meiritz)  
 2 Ind. \*Nach Nord ziehend. 03.5.15 Ladenburg SE [6517\_2\_28n] (HD) (Andreas Thiele)  
 1 Ind. 03.5.15 Heidelberg-Bergheim/Neuenheim[ (Klaus Hofmann)  
 1 Ind. \*dunkle morphe 04.5.15 "NSG ""Wagbachniederung"" (KA) (Martin Schaefer)  
 3 Ind. \*Gemeinsam in Richtung N ziehend 04.5.15 Hambrücken [6817\_1\_04s] (KA) (Tobias Lepp)  
 1 Ind. \*Niedrig kreisend 04.5.15 "NSG ""Wagbachniederung"" (KA) (Tobias Lepp)  
 8 Ind. \*Gemeinsam in Richtung N ziehend 06.5.15 Karlsruhe [6916\_4\_38s] (KA\*) (Tobias Lepp)  
 1 Ind. \*Über dem Wald aufkreisend 06.5.15 Bruchsal [6917\_1\_05s] (KA) (Tobias Lepp)  
 3 Ind. \*wohl dz 07.5.15 Hoher Ochsenkopf Süd/Beckerweg (Fabian Anger)  
 5 Ind. 07.5.15 Bretten [6918\_3\_31n] (KA) (Jannik Stipp)  
 1 Ind. 07.5.15 Loffenau [7216\_1\_04n] (RA) (Jochen Müller)  
 1 Ind. 08.5.15 Malsch [7116\_1\_13s] (KA) (Bettina Haßler)  
 1 Ind. \*Dabei kreisend 08.5.15 Heidelberg-Neuenheim [6518\_3\_4 (Klaus Hofmann)  
 1 Zug. 08.5.15 "Walldürn NSG Lappen,MOS" (P.u.G.Rückert)  
 1 Ind. 09.5.15 Ettlingen [7016\_3\_32s] (KA) (Klaus Lechner)  
 1 Ind. 10.5.15 Ölbronn-Dürrn [7018\_2\_07s] (PF) (Eberhard Körner)  
 2 Ind. \*überfliegend 10.5.15 Schwetzingen [6617\_1\_02n] (HD) (Guido Waldmann)  
 1 Ind. \*dz. NO 19.35 Uhr 10.5.15 Mannheim [6516\_2\_29s] (MA) (Volker Schmidt)  
 2 Ind. \*dz 12.05 11.5.15 Hochkopf Süd (RA) (Fabian Anger)  
 1 Ind. 12.5.15 Abgrabung Huttenheim (Brecht) (Garnier Migrain)  
 1 Ind. \*Um 17:45 nach NW ziehend. Na endlich! 13.5.15 "NSG ""Steinbruch Leimen"" (HD) (Jochen Roeder)  
 1 Ind. "@14169818 13.5.15 Heidelberg-Neuenheim [6518\_3\_4 (Klaus Hofmann)  
 1 Ind. 14.5.15 Altrhein Illingen Süd (RA) (David Gustav)  
 4 Ind. 14.5.15 "NSG ""Unteres Heimental"" (MO) (Elmar Werling)  
 11 Ind. \*Um 14:25 nach dem Wetterumbruch am Ortsrand aus einem Robinienwäldchen aufkreisend und gemeinsam abziehend. 15.5.15 Baiertal [6618\_3\_55s] (HD) (Tobias Lepp)  
 1 B4. \*Schmetterlings- und Wellenflug 15.5.15 Glashofen Säuhecke (MOS) (Volkhard Bauer)  
 1 Ind. \*Kreisend 16.5.15 Baiertal-Schatzgrundhof [6718\_ (Tobias Lepp)  
 2 Ind. \*Gemeinsam über Robinienwald kreisend 17.5.15 Baiertal-Schatzgrundhof [6718\_ (Tobias Lepp)  
 2 Ind. \*kreisend 18.5.15 Walzbachtal [6917\_3\_44s] (KA) (Mathias Kramer)  
 1 Ind. 19.5.15 Altrhein Bärensee (RA) (Andreas Vogel)

1 A1. 1x Weibchen adult 21.5.15 Strümpfelbr. O.Höllgr. O (MOS (Thomas Fichtner))  
 2 Ind. \*Gemeinsam aufkreisend 25.5.15 Abgrabung Liedolsheim (KA) (Tobias Lepp)  
 1 Ind. \*Kreiste über dem Gebiet Detschenklinge und entfernte sich in Richtung Rosslach/Kreuzelberg/Ettlingen  
 26.5.15 Ettlingen [7016\_4\_47n] (KA) (Bettina Haßler)  
 1 Ind. 26.5.15 Malsch [7116\_1\_15s] (KA) (Meike Albert)  
 1 Ind. 27.5.15 Malsch [7116\_1\_14n] (KA) (Meike Albert)  
 1 Ind. "@14480847 29.5.15 Heidelberg-Neuenheim [6518\_3\_4 (Klaus Hofmann))  
 1 Ind. \*Flog sehr hoch weiter Richtung Odenwald 29.5.15 Badensee Waldstücker (HD) (Michael Kleinhenz)  
 1 Ind. 03.6.15 Völkersbach [7116\_1\_14s] (KA) (Meike Albert)  
 1 Ind. \*Kreisend 05.6.15 Nußloch (Schatthäuser Weg) [66 (Tobias Lepp)  
 2 Ind. 06.6.15 Schriesheim-Strahlenburg (HD) (Johannes Mayer)  
 1 Ind. "@14628614 07.6.15 Malsch [7116\_1\_14n] (KA) (Bettina Haßler)  
 1 Ind. \*Überflog kreisend den Bereich Hoffeldschlag/Birkenschlag. Entfernte sich in Richtung Birkenschlag.  
 08.6.15 Malsch [7116\_1\_04s] (KA) (Bettina Haßler)  
 1 Ind. 11.6.15 Malsch [7116\_1\_12s] (KA) (Meike Albert)  
 1 Ind. 11.6.15 Malsch [7116\_1\_23n] (KA) (Meike Albert)  
 1 Ind. \*ausgegrabenes Wespennest 13.6.15 "NSG ""Unteres Heimental"" (MO (Elmar Werling))  
 1 Ind. "@14773545 15.6.15 Ettlingen [7016\_3\_44s] (KA) (Bettina Haßler)  
 1 Ind. 19.6.15 "NSG ""Steinbruch Leimen"" (HD (Jochen Roeder))  
 1 Ind. 19.6.15 Ettlingen [7116\_1\_05n] (KA) (Meike Albert)  
 1 Ind. \*13:25 aufkreisend 20.6.15 Eberbach [6520\_1\_14n] (HD) (Frank Laier)  
 1 Ind. "@14981045 20.6.15 Eberbach [6520\_1\_12n] (HD) (Frank Laier)  
 1 Ind. \*14:40 Wellenflug 20.6.15 Eberbach [6520\_1\_12n] (HD) (Frank Laier)  
 1 A1. 1x Männchen adult 20.6.15 Katzenbuckel (MOS) (Frank Laier)  
 1 A2. "@14981070 20.6.15 Mülben Felsenhaus (MOS) (Frank Laier)  
 1 Ind. 21.6.15 Luisenpark (MA) (Jochen Roeder)  
 2 Ind. 21.6.15 Sinsheim [6818\_2\_10n] (HD) (Matthias Hummel)  
 1 Ind. \*Balzflug 22.6.15 Eggenstein-Leopoldshafen [6916 (Steffen Tillmanns))  
 1 Ind. \*Überfliegend 22.6.15 Sternenfels [6919\_3\_42n] (PF) (Tobias Lepp)  
 1 Ind. "@14902909 27.6.15 NSG Hirschacker (HD) (Wolfgang Dreyer)  
 1 Ind. \*tief kreisend 30.6.15 Katzentäl SW (MOS) (Frank Laier)

#### **Schlangennatter:**

1 Ind. "@14495249 30.5.15 "NSG ""Wagbachniederung"" (KA) (Harald Bott, Stella Mielke)  
 1 Ind. 1x 2. KJ / vorjährig 06.6.15 Mauer [6618\_4\_38n] (HD) (Tobias Lepp)

#### **Zwergnatter:**

1 Ind. "@13706389\*1x adult 22.4.15 Plankstadt-Neurottfeld [6517\_3 (Tobias Lepp)

#### **Kornweihe:**

1 Ind. 1x Weibchen 05.4.15 "NSG ""Unteres Heimental"" (MO (Elmar Werling))  
 1 Ind. 1x Weibchen adult 06.4.15 Asbach Sauhag (MOS) (Clemens Lunczer)  
 1 W 06.4.15 "Walldürn NSG Lappen,MOS" (P.u.G.Rückert)

#### **Wiesenweihe:**

1 Ind. 1x Männchen 29.4.15 "NSG ""Wagbachniederung"" (KA) (Werner Lenhardt)  
 1 Ind. 1x Weibchen adult 02.5.15 Meckesheim [6618\_4\_58n] (HD) (Tobias Lepp)  
 1 A1. "@14187988\*1x Weibchen 2. KJ / vorjährig 14.5.15 Gerichtstetten S (MOS) (Frank Laier)

## Rohrweihe:

täglich seit 1. April gemeldet; viele Durchzügler

Rohrweihe  
Jahreszeitliche Verteilung Beobachtungen

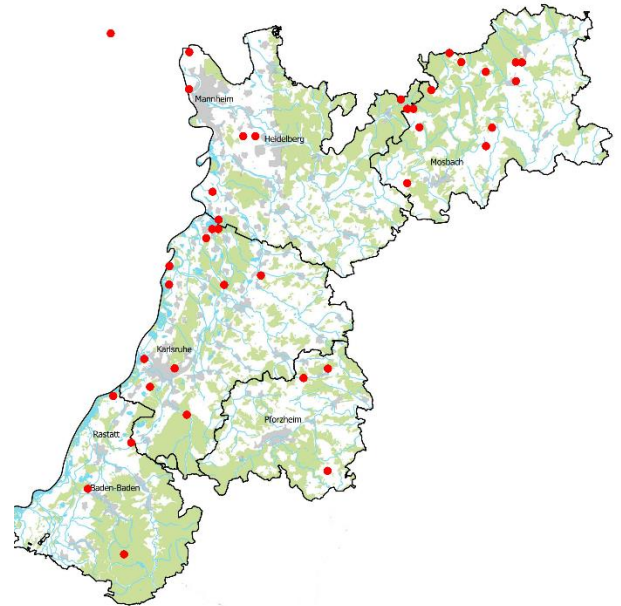
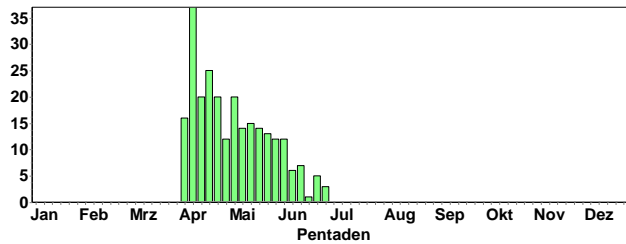

## Habicht:

- 1 Ind. \*kurz kreisend 03.4.15 Bruchsal [6917\_1\_05s] (KA) (Eberhard Körner)
- 1 Juv. 1 M Flew westwards over the Neckar from Ladenburg at 17.20hrs. 05.4.15 Neckarshausen (John F. Burton)
- 1 A1. "@13329069 06.4.15 Hardh. Breitenau (MOS) (Eckart Reichert)
- 1 Ind. \*Zug 06.4.15 Mörschenhardt Höhe (MOS) (Ralf Gramlich)
- 1 Ind. 06.4.15 Wiesloch [6717\_2\_20n] (HD) (Tobias Lepp)
- 1 Ind. 06.4.15 Tiefenbronn [7118\_4\_37s] (PF) (Ulrich Eisemann)
- 1 Ind. 08.4.15 Kuppenheim [7115\_4\_58n] (RA) (Stefan Meisberger)
- 1 A2. "@13409787 08.4.15 Reisenbach Hirschel (MOS) (Volkhard Bauer)
- 1 Ind. 09.4.15 Hockenheim [6617\_3\_33s] (HD) (Harald Bott)
- 1 A2. "@13397735 09.4.15 Waldstett. Anwande O (MOS) (Volkhard Bauer)
- 1 Ind. 10.4.15 Mannheim [6416\_2\_30n] (MA) (Fabian Schrauth)
- 1 Ind. 10.4.15 "NSG ""Wagbachniederung"" (KA) (Hans-Peter Köpf)
- 1 Ind. \*Mitbeobachter: M.Körner 11.4.15 Weingarten (Baden) [6917\_1\_23s (Eberhard Körner)
- 1 Ind. 1x Weibchen adult 11.4.15 "NSG ""Wagbachniederung"" (KA) (Gerd Schön)
- 1 Ind. 11.4.15 "Walldürn NSG Lappen,MOS" (P.u.G.Rückert)
- 1 Ind. 13.4.15 Mannheim [6416\_2\_20s] (MA) (Fabian Schrauth)
- 1 Ind. \*kreisend 14.4.15 Heidelberg (Kreuzgrund) [6518\_ (Friedrich Linhart)
- 1 Ind. 15.4.15 "Walldürn NSG Lappen,MOS" (P.u.G.Rückert)
- 1 Ind. 1x Männchen 2. KJ / vorjährig 15.4.15 Reisenbach Delle (MOS) (Stefan Stübing)
- 1 Ind. 19.4.15 Knittlingen [6918\_4\_56n] (PF) (Eberhard Körner)
- 1 A1. vertrauliche Meldung 19.4.15 Bronnacker Eichgru. A81 (MOS) (Martin Hochstein)
- 1 Ind. 19.4.15 "Viernheimer Heide\_SO, HP " (Michael Wink)
- 1 Ind. 19.4.15 NSG Glockenbuckel (HP) (Michael Wink)
- 1 Ind. 1x 2. KJ / vorjährig 20.4.15 Oftersheim [6617\_1\_15s] (HD) (Sebastian Olschewski)
- 1 Ind. 25.4.15 Dettenheim [6816\_1\_05s] (KA) (Bruno Schlindwein)
- 1 Ind. 1x 2. KJ / vorjährig 25.4.15 "NSG ""Wagbachniederung"" (KA) (Fabian Bindrich)
- 1 Ind. 26.4.15 NSG LA Fretterloch (HP) (Michael Wink)
- 1 Ind. 1x Männchen adult 27.4.15 Heidelberg-Emmertsgrund [6618\_ (Jochen Roeder)
- 1 Ind. 27.4.15 "NSG ""Kohlplattenschlag"" (KA) (Klaus Lechner)
- 1 Ind. 30.4.15 Mannheim [6416\_2\_30n] (MA) (Fabian Schrauth)
- 1 Ind. 03.5.15 Karlsruhe [6916\_1\_12s] (KA\*) (Uli Kofler)
- 1 Ind. 04.5.15 "NSG ""Wagbachniederung"" (KA) (Jochen Roeder)
- 1 Ind. \*Überfliegend 06.5.15 Bruchsal [6917\_1\_05s] (KA) (Tobias Lepp)
- 1 Ind. 1x 2. KJ / vorjährig 07.5.15 "NSG ""Wagbachniederung"" (KA) (Andreas Vogel)
- 1 Ind. 1x Weibchen 13.5.15 Erlichsee (Nordostteil) (KA) (Fabian Bindrich)



1 Ind. "@14211511\*1x Männchen adult 15.5.15 Schwetzingen [6617\_1\_01n] (HD) (Wolfgang Dreyer)  
 1 Ind. 1x Männchen 18.5.15 Walzbachtal [6917\_3\_44s] (KA) (Mathias Kramer)  
 1 Ind. \*ev. RT-Rupfung von Habicht. 18.5.15 Herrenwieser See (RA) (Ulrich Dorka)  
 1 Ind. \*RT-Rupfung auf Weg!Ca. 250m N Köhlerhütte. 21.5.15 Süßmüß [7316\_3\_35n] (RA) (Ulrich Dorka)  
 1 Ind. 1x Weibchen adult 24.5.15 Walldorf [6617\_4\_48n] (HD) (Klaus Hofmann)  
 1 Ind. 24.5.15 "NSG ""Wagbachniederung"" (KA) (Werner und Margret Schumann)  
 1 Ind. \*Ringeltaubenrupfung 27.5.15 Pfrimmackerkopf (RA) (Fabian Anger)  
 1 Ind. \*1 Habicht wird am Waldrand von 3 Krähen angegriffen und in den Wald abgedrängt 05.6.15 Malsch [7116\_1\_03n] (KA) (Eduard Angele)  
 1 Ind. 05.6.15 Heidelberg-Speyrerhof [6618\_1\_] (Tobias Lepp)  
 1 Ind. \*Über dem Steinbruch aufkreisend und später in den Wald überfliegend 05.6.15 Nußloch (Schatthausen Weg) [66 (Tobias Lepp)  
 2 Ind. 1x adult / 1x Pullus / nicht-flügge 06.6.15 Ettlingen [7016\_4\_46s] (KA) (Klaus Lechner)  
 1 Ind. 07.6.15 Schönbrunn [6519\_4\_47n] (HD) (Rainer Engelhardt)  
 1 Ind. \*RT-Rupfung auf Pfad 07.6.15 Öllachen/Auerhahnenstein (RA) (Ulrich Dorka)  
 1 Ind. \*RT-Rupfung gleich neben Weg! 10.6.15 Herrenwieser See (RA) (Ulrich Dorka)  
 1 Ind. \*frische RT-Rupfung 12.6.15 Hundsecker Schlag (RA) (Fabian Anger)  
 1 Ind. 12.6.15 Viernheimer Heide-Gesamtgebiet (Michael Wink)  
 1 Ind. \*1 RT-Rupfung 16.6.15 Herrenwieser See (RA) (Ulrich Dorka)  
 1 Ind. 21.6.15 HD Bergfriedhof (HD\*) (Wolfgang Dreyer)  
 1 Ind. vertrauliche Meldung 24.6.15 Philippsburg [6716\_3\_55n] (KA) (Jochen Lehmann)  
 1 Ind. 26.6.15 Graben-Neudorf [6817\_3\_31s] (K (Klaus Lechner)  
 1 Ind. \*Ansitz auf einer Strebe eines Hochspannungsmasten 27.6.15 Sinsheim [6719\_4\_48n] (HD) (Herbert Benker)  
 1 Ind. 27.6.15 Illingen [7019\_3\_35n] (PF) (Martin Neub)

## Sperber:

Sperber  
Jahreszeitliche Verteilung Beobachtungen

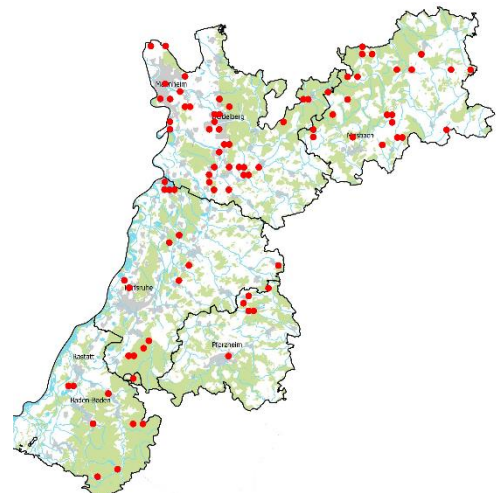
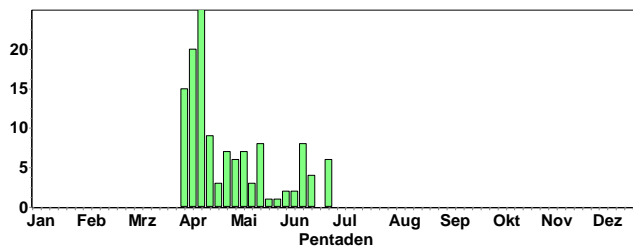

## Rotmilan:

Rotmilan  
Jahreszeitliche Verteilung Beobachtungen

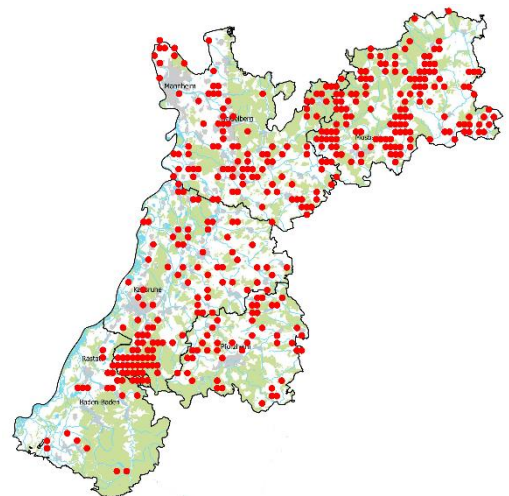
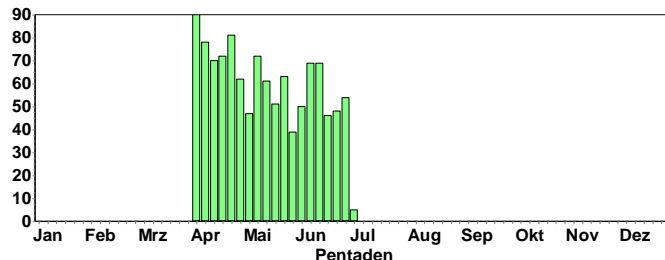

### Schwarzmilan:

Im Unterschied zum Rotmilan, der im April schon weitgehend seine Brutgebiete bezogen hat, sieht man im April noch viele durchziehende Schwarzmilane.

Schwarzmilan  
Jahreszeitliche Verteilung Beobachtungen

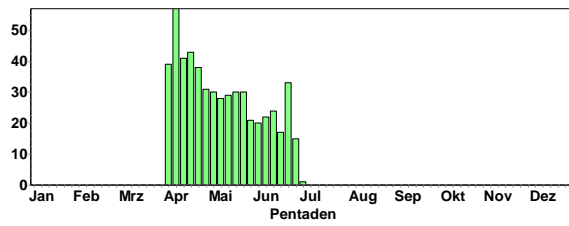

© H. Bott

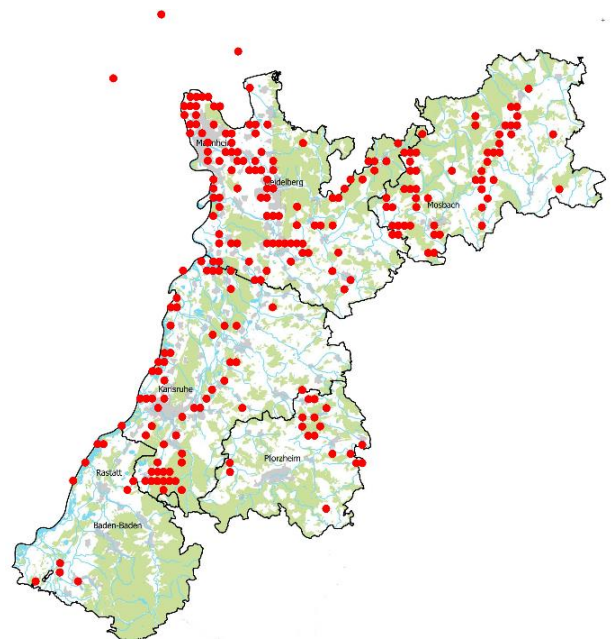

### Mäusebussard:

### Turmfalke

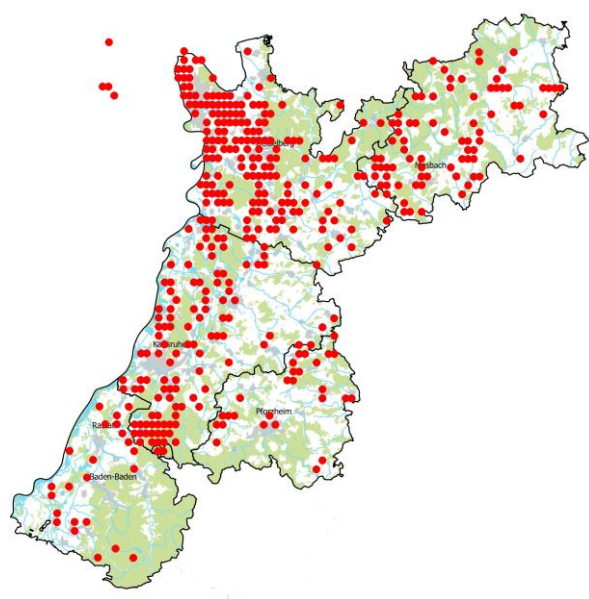
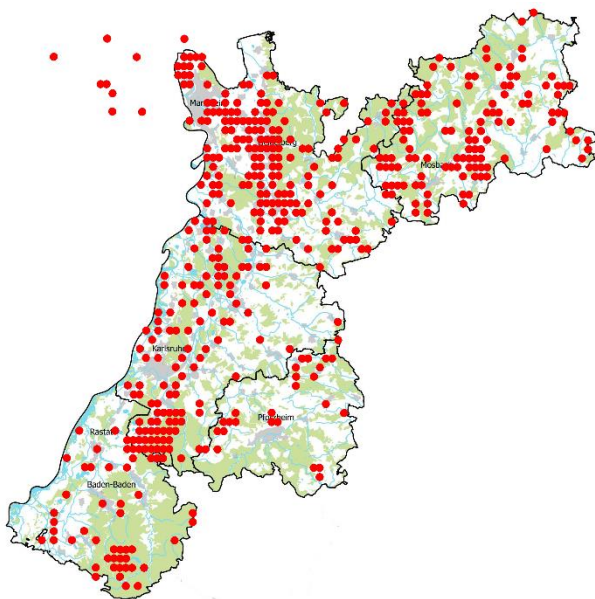



**Turmfalke © H. Bott**

#### **Merlin:**

- 1 Ind. 01.4.15 Ketsch [6617\_1\_03s] (HD) (Harald Bott)
- 1 Ind. 1x weibchenfarbig 06.4.15 Reisenbach (MOS) (Sebastian Olschewski)
- 1 Ind. 1x weibchenfarbig 23.4.15 Mannheim [6517\_1\_12s] (MA) (Tobias Lepp)

#### **Rotfußfalke: (in Bayern fand ein größerer Einflug statt, der uns leider nicht erreichte)**

- 1 Ind. 31.5.15 Tiefenbronn [7118\_4\_50s] (PF) (Volker Saß)

#### **Baumfalke:**

**Baumfalke**  
Jahreszeitliche Verteilung Beobachtungen

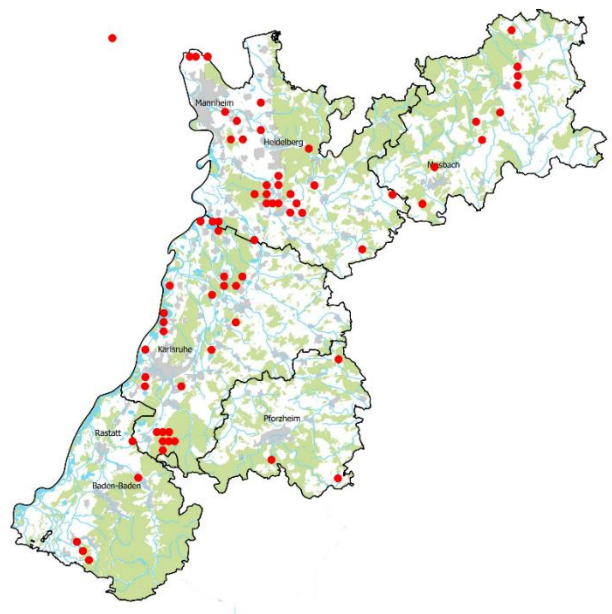
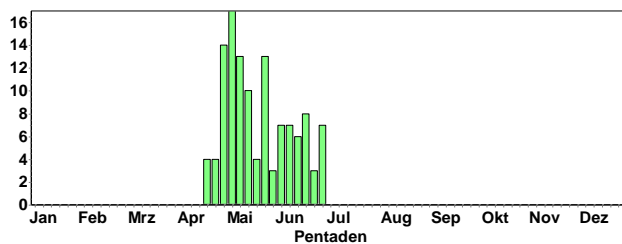

#### **Wanderfalke: Erfolgreiche Bruten an den bekannten Standorten**

#### **Kranich:**

- 9 Ind. "@13254152 03.4.15 Dettenheim [6816\_1\_24n] (KA) (Inge Schlegel)
- 1 Ind. 26.4.15 "NSG ""Wagbachniederung"" (KA) (Christian Stohl, Ulrich Eidam)

#### **Wasserralle:**

##### **Regelmäßige Nachweise:**

"NSG ""Roßweiher"" ;NSG ""Wagbachniederung"" (KA); St. Leon-Rot [6717\_4\_38n], "NSG ""Der Spieß; "NSG ""Federbachbruh", "NSG ""Bruch bei Stettfeld""; Offsteiner Klärteiche, Kapellenbruch (HD); Philippsburg [6716\_2\_28s] (KA) (



### Wachtelkönig:

- 1 A2. \*21:20 bis 21:45 singt in Getreidefeld 21.5.15 MHBV BW42 (MOS) (Frank Laier)  
2 Ind. \*Anhaltend rufend aus Getreideacker 04.6.15 Kapellenbruch (HD) (Tobias Lepp)

### Tüpfelsumpfhuhn:

- 1 Ind. \*Von Graben aufgeschreckt und in überschwemmte Binsenwiese flüchtend 18.4.15 Kapellenbruch (HD) (Tobias Lepp)  
1 Ind. \*Melder: Jürgen Ebert; 08.5.15 Reichartshausen [6619\_2\_28n] (Matthias Hummel)

### Teichhuhn:

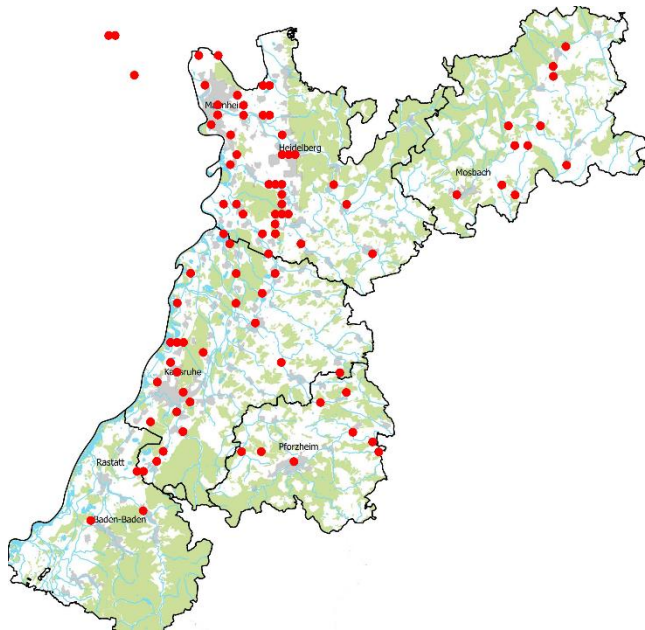

### Blässhuhn

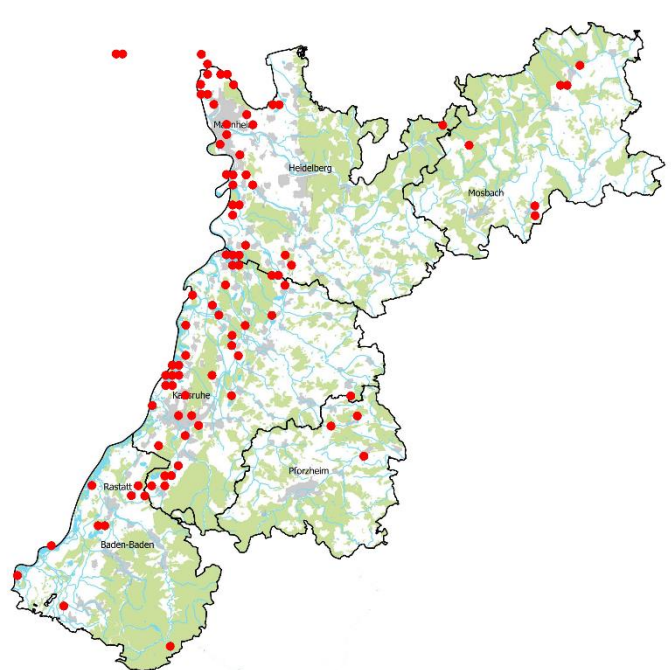

### Kiebitz:

Kiebitz  
Jahreszeitliche Verteilung Beobachtungen

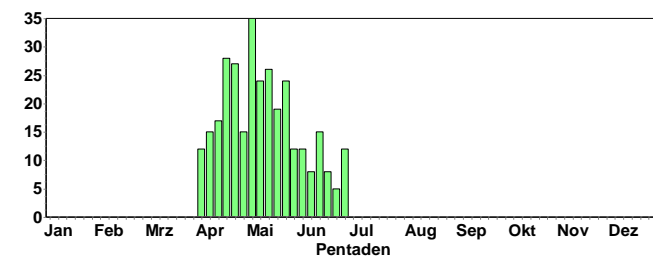

Kiebitz  
Jahreszeitliche Verteilung Summen

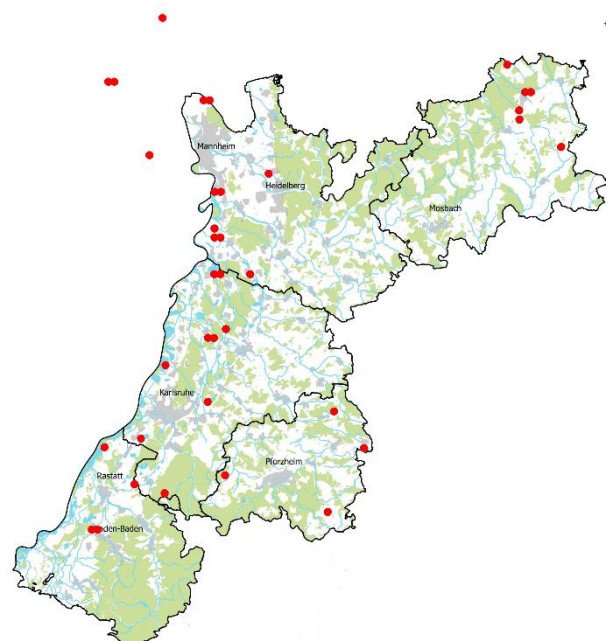
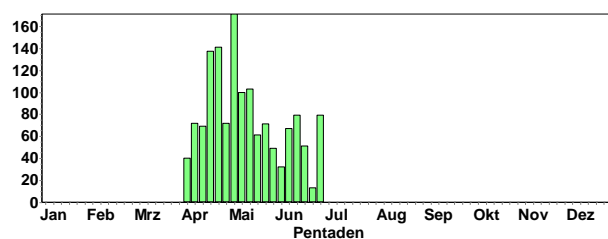

Bis Anfang Mai erfolgt offenbar noch Durchzug; nur wenige Stellen mit erfolgreichen Bruten.

## Flussregenpfeifer:

Flussregenpfeifer  
Jahreszeitliche Verteilung Beobachtungen

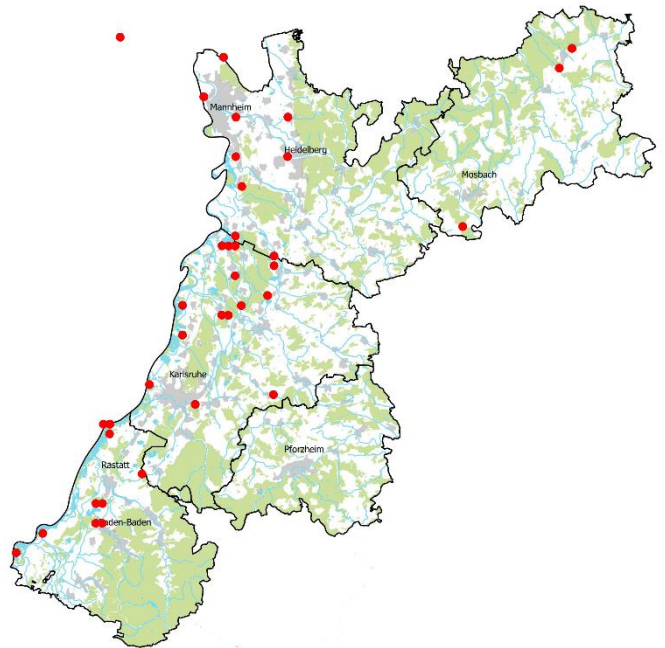
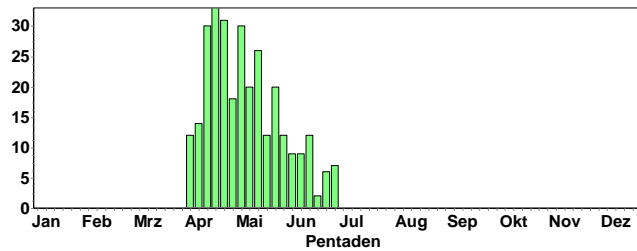

## Sandregenpfeifer:

- 1 Ind. 02.5.15 "NSG ""Der Spieß - An der Spieß (Harald Bott)
- 1 Ind. 08.5.15 "NSG ""Wagbachniederung"" (KA) (Frieder Klöpfer)
- 1 Ind. 09.5.15 "NSG ""Wagbachniederung"" (KA) (Andreas Vogel)
- 3 Ind. 10.5.15 "NSG ""Wagbachniederung"" (KA) (Andreas Vogel)
- 1 Ind. 16.5.15 "NSG ""Wagbachniederung"" (KA) (Andreas Vogel)
- 1 Ind. 24.5.15 "NSG ""Wagbachniederung"" (KA) (Manfred Schleuning)
- 2 Ind. 25.5.15 "NSG ""Wagbachniederung"" (KA) (Birgit Crusan)
- 2 Ind. 28.5.15 "NSG ""Wagbachniederung"" (KA) (Carsten Steinkamp)
- 3 Ind. 28.5.15 "NSG ""Wagbachniederung"" (KA) (Fabian Bindrich)
- 6 Ind. 29.5.15 "NSG ""Wagbachniederung"" (KA) (Frieder Klöpfer)

## Regenbrachvogel:

- 1 Ind. 25.4.15 "Aarbruch-Nord, Moos (RA)" (Martin Boschert)
- 1 Ind. \*Rufend in Richtung N ziehend (7:05 Uhr) 05.5.15 Philippsburg [6716\_2\_28s] (KA) (Tobias Lepp)
- 1 Ind. 07.5.15 "NSG ""Wagbachniederung"" (KA) (Andrea Pfisterer)

## Großer Brachvogel:

- 5 Ind. 05.4.15 Weingarten (Baden) [6917\_1\_23s (Jörg Rathgeber)
- 2 Ind. vertrauliche Meldung 19.4.15 Sasbacher Mark West (RA) (Jochen Müller)

## Uferschnepfe:

- 5 Ind. 18.4.15 "NSG ""Wagbachniederung"" (KA) (Andreas Vogel)
- 5 Ind. "@13668645 18.4.15 "NSG ""Wagbachniederung"" (KA) (Volker Schmidt)
- 1 Ind. 22.4.15 "NSG ""Wagbachniederung"" (KA) (Jochen Theophil)
- 1 Ind. 24.4.15 Mannheim [6416\_2\_20s] (MA) (Tobias Lepp)

## Waldschnepfe:

- 1 Ind. "@13470603 12.4.15 Nägeliskopf [7315\_4\_39n] (RA) (Ulrich Dorka)
- 2 Ind. 14.4.15 Karlsruhe [6916\_2\_16s] (KA\*) (Steffen Tillmanns)
- 1 Ind. 16.4.15 Rastatt [7115\_1\_14n] (RA) (David Gustav)
- 1 Ind. \*In der fortgeschrittenen Abenddämmerung umherfliegend 18.4.15 Kapellenbruch (HD) (Tobias Lepp)
- 1 Ind. "@13705701 21.4.15 Öllachen/Auerhahnenstein (RA) (Ulrich Dorka)
- 1 Ind. \*2 Überflüge bei Vorbeimarsch 20.50 21.4.15 Dreikohlplatten (RA) (Ulrich Dorka)
- 2 Ind. 23.4.15 Spessart [7016\_4\_57n] (KA) (Klaus Lechner)

2 Ind. 01.5.15 Unterer Plättig [7315\_1\_15n] ( (Marianne Leis-Messer)  
 1 Ind. 02.5.15 Eberbach [6520\_1\_13n] (HD) (Elmar Werling)  
 1 Ind. 02.5.15 Bernstein/Bruhberg [7116\_3\_54n] (Jochen Müller)  
 1 Ind. 02.5.15 Eberbach [6520\_1\_13n] (HD) (Matthias T. Müller)  
 1 Ind. "@13933389 02.5.15 Hoher Ochsenkopf Ost/Beckerweg (Ulrich Dorka)  
 1 Ind. 04.5.15 Gaggenau Südwest [7215\_2\_09n] (Jochen Müller)  
 2 Ind. 05.5.15 Stutensee [6916\_2\_08n] (KA) (Andreas Vogel)  
 1 Ind. \*abfliegend 06.5.15 Hoher Ochsenkopf Gipfel (RA) (Fabian Anger)  
 4 Ind. 10.5.15 Karlsruhe [6916\_2\_26n] (KA\*) (Steffen Tillmanns)  
 1 Ind. 13.5.15 Linkenheim-Hochstetten [6816\_4 (Andreas Vogel)  
 1 Ind. 13.5.15 "Sulzbach, Katzenbusch/Hütters (Jochen Müller)  
 1 Ind. 14.5.15 Malsch [7116\_1\_23n] (KA) (Andreas Kaiser)  
 1 Ind. "@14202170 14.5.15 Malsch [7015\_4\_60n] (KA) (Jörg Rathgeber)  
 1 Ind. 14.5.15 Malsch [7116\_1\_23n] (KA) (Meike Albert)  
 2 Ind. 16.5.15 Linkenheim-Hochstetten [6816\_4 (Andreas Vogel)  
 2 Ind. 2x Männchen 21.5.15 "Hartwald, Schwarzer Graben/Sa (Manuel Jansen)  
 1 Ind. \*mehrfach überfliegende Waldschnepfe/n gesehen. 21.5.15 "Hardtwald, K 3731/Hardtgraben (Meike Albert)  
 2 Ind. 2x Männchen 21.5.15 "Hartwald, Schwarzer Graben/Sa (Werner Jansen)  
 1 Ind. 22.5.15 Bernstein/Bruhberg [7116\_3\_54n] (Jochen Müller)  
 1 Ind. "@14407802 23.5.15 Hoher Ochsenkopf Süd/Beckerweg (Sebastian Sändig)  
 1 Ind. 23.5.15 "Hundsbach, Aschenplatz [7315\_ (Sebastian Sändig)  
 1 A2. \*Flug um 21.40 Uhr. 27.5.15 Oberwittst. Riem (MOS) (Martin Hochstein)  
 1 Ind. 28.5.15 "Oberbeuern, Märzenbachtal [72 (Marianne Leis-Messer)  
 2 Ind. 31.5.15 Schwarzenbachtal/Gartenbach [7 (Marianne Leis-Messer)  
 2 Ind. 02.6.15 Stutensee [6916\_2\_08n] (KA) (Hendrik Seitz-Moskaliuk)  
 1 Ind. 04.6.15 Malsch [7116\_1\_13s] (KA) (Andreas Kaiser)  
 2 Ind. 06.6.15 Karlsruhe [6916\_2\_26n] (KA\*) (Steffen Tillmanns)  
 1 Ind. 07.6.15 Stutensee [6916\_2\_08n] (KA) (Gerd Schön)  
 2 Ind. 11.6.15 Spessart [7016\_4\_57n] (KA) (Klaus Lechner)  
 3 Ind. \*mind. 3 unterschiedliche Tiere identifiziert. Mind. 10 gesichtet Überflüge mit putzen und knorzen  
 13.6.15 Malsch [7116\_1\_04s] (KA) (Andreas Kaiser)  
 2 Ind. "@14723180 13.6.15 Stutensee [6916\_2\_08n] (KA) (Eberhard Körner)  
 2 Ind. 13.6.15 Stutensee [6916\_2\_08n] (KA) (Jannik Stipp)  
 1 Ind. \*überfliegend gegen 21:40 Uhr. Auf dem Rückweg 22:35 noch einmal gesehen. 13.6.15 Malsch [7116\_1\_04s] (KA) (Meike Albert)  
 1 Ind. \*über eine 3/4h lang mind. 10 Überflüge gezählt 13.6.15 Malsch [7116\_1\_04s] (KA) (Meike Albert)  
 2 Ind. 13.6.15 Stutensee [6916\_2\_08n] (KA) (Raffael Greiffenberg)  
 1 Ind. 1x Männchen 13.6.15 "Hartwald, Schwarzer Graben/Sa (Werner Jansen)  
 1 Ind. 20.6.15 "Sulzbach, Katzenbusch/Hütters (Jochen Müller)  
 3 Ind. 21.6.15 Malsch [7116\_1\_13s] (KA) (Andreas Kaiser)  
 1 Ind. 21.6.15 "Sulzbach, Katzenbusch/Hütters (Jochen Müller)  
 3 Ind. "@14837160 21.6.15 Malsch [7116\_1\_13s] (KA) (Meike Albert)  
 2 Ind. "@14861022 23.6.15 Malsch [7116\_1\_14n] (KA) (Andreas Kaiser)  
 3 Ind. \*Beobachtet von 21:50-22:15Uhr 10 Überflüge gezählt: 1 Ex. 21:56; 1 Ex. 21:57; 2 Ex. 21:59; 1 Ex. 22:01; 1 Ex. 22:02; 1 Ex. 22:03; 2 Ex. 22:04; 1 Ex. 22:04; 2 Ex. 22:07; 1 Ex. 22:13 24.6.15 Malsch [7116\_1\_13s] (KA) (Meike Albert)  
 10 Ind. 24.6.15 Malsch [7116\_1\_13s] (KA) (Sabine Ochs)  
 2 Ind. 24.6.15 Stutensee [6916\_2\_08n] (KA) (Steffen Tillmanns)  
 2 Ind. \*21:50-22:35 Uhr. 14 Überflüge gezählt. 1 Ex.21:55 Uhr; 1 Ex.21:55 Uhr; 1 Ex.21:56 Uhr; 1 Ex.21:59 Uhr; 1 Ex.22:01 Uhr; 1 Ex.22:04 Uhr; 1 Ex.22:06 Uhr; 1 Ex.22:13 Uhr; 1 Ex.22:13 Uhr; 26.6.15 Malsch [7116\_1\_04s] (KA) (Andreas Kaiser)  
 2 Ind. \*Beobachtet von 21:50-22:35 Uhr. 14 Überflüge gezählt. 1 Ex.21:55 Uhr; 1 Ex.21:55 Uhr; 1 Ex.21:56 Uhr; 1 Ex.21:59 Uhr; 1 Ex.22:01 Uhr; 1 Ex.22:04 Uhr; 1 Ex.22:06 Uhr; 1 Ex.22:13 U 26.6.15 Malsch [7116\_1\_04s] (KA) (Meike Albert)  
 1 Ind. 26.6.15 Hügelsheim [7214\_2\_08n] (RA) (Werner Jansen)  
 2 Ind. "@14931418 27.6.15 Malsch [7116\_1\_22s] (KA) (Marianne Krauss)  
 3 Ind. "@14957452 29.6.15 Malsch [7116\_1\_13n] (KA) (Andreas Kaiser)

1 Ind. 29.6.15 "Hoher Ochsenkopf, Teufelskami (Madeleine Ehinger)  
 1 Ind. "@14944684 29.6.15 Malsch [7116\_1\_22s] (KA) (Marianne Krauss)  
 3 Ind. \*vier Überflüge gezählt. Zwei flogen erst einige Runen und landeten dann im Wald. 29.6.15 Malsch [7116\_1\_13n] (KA) (Meike Albert)

#### **Doppelschnepfe:**

1 Ind. 25.4.15 "Walldürn NSG Lappen,MOS" (P.u.G.Rückert)

#### **Bekassine:**

2 Ind. 02.4.15 "NSG ""Roßweiher"" (PF)" (Eberhard Körner)  
 1 Ind. 02.4.15 "NSG ""Tiefenbronner Seewiesen (Volker Saß)  
 1 Ind. 03.4.15 Bruchsal [6817\_1\_23n] (KA) (Arnulf Quentin)  
 1 Ind. 03.4.15 "NSG ""Wagbachniederung"" (KA) (Christian Stohl)  
 5 Ind. 03.4.15 "NSG ""Roßweiher"" (PF)" (Eberhard Körner)  
 5 Ind. 03.4.15 "Walldürn NSG Lappen,MOS" (P.u.G.Rückert)  
 2 Ind. \*aus dem Acker aufsteigend 03.4.15 "NSG ""Tiefenbronner Seewiesen (Volker Saß)  
 2 Ind. 04.4.15 "Walldürn NSG Lappen,MOS" (P.u.G.Rückert)  
 1 Ind. \*überfliegend 05.4.15 "NSG ""Wagbachniederung"" (KA) (Helen Kaufmann)  
 1 Ind. 05.4.15 "NSG ""Wagbachniederung"" (KA) (Jürgen Stober)  
 3 Ind. 06.4.15 "NSG ""Roßweiher"" (PF)" (Eberhard Körner)  
 7 Ind. 06.4.15 "NSG ""Roßweiher"" (PF)" (Uwe Schaumann)  
 2 Ind. 09.4.15 "Walldürn NSG Lappen,MOS" (P.u.G.Rückert)  
 3 Ind. 10.4.15 "NSG ""Roßweiher"" (PF)" (Eberhard Körner)  
 3 Ind. 10.4.15 "Walldürn NSG Lappen,MOS" (P.u.G.Rückert)  
 6 Ind. 11.4.15 "NSG ""Der Spieß - An der Spie (Harald Bott)  
 1 Ind. 11.4.15 "Walldürn NSG Lappen,MOS" (P.u.G.Rückert)  
 3 Ind. 12.4.15 "NSG ""Wagbachniederung"" (KA) (Michael Post)  
 5 Ind. 12.4.15 "Walldürn NSG Lappen,MOS" (P.u.G.Rückert)  
 1 Ind. 13.4.15 "Walldürn NSG Lappen,MOS" (P.u.G.Rückert)  
 2 Ind. 16.4.15 "NSG ""Wagbachniederung"" (KA) (Fabian Schrauth)  
 2 Ind. 16.4.15 "Walldürn NSG Lappen,MOS" (P.u.G.Rückert)  
 4 Ind. 17.4.15 "Walldürn NSG Lappen,MOS" (P.u.G.Rückert)  
 1 Ind. 18.4.15 Mannheim [6416\_2\_20s] (MA) (Matthias Feuersenger)  
 5 Ind. 18.4.15 "Walldürn NSG Lappen,MOS" (P.u.G.Rückert)  
 1 Ind. \*Auf überschwemmter Binsenwiese nach Nahrung suchend 18.4.15 Kapellenbruch (HD) (Tobias Lepp)  
 1 Ind. 19.4.15 "NSG ""Wagbachniederung"" (KA) (Stéphane Umhang)  
 1 Ind. 20.4.15 "NSG ""Wagbachniederung"" (KA) (Wolfgang Schwarzfischer)  
 2 Ind. 21.4.15 "NSG ""Roßweiher"" (PF)" (Eberhard Körner)  
 1 Ind. 21.4.15 "NSG ""Wagbachniederung"" (KA) (Klaus Lechner)  
 1 Ind. 23.4.15 "NSG ""Wagbachniederung"" (KA) (Johannis-Urs Mergard)  
 1 Ind. 24.4.15 Gottersdorf O (MOS) (Angelika Krätzel)  
 2 Ind. 24.4.15 "NSG ""Roßweiher"" (PF)" (Eberhard Körner)  
 1 Ind. 24.4.15 "NSG ""Wagbachniederung"" (KA) (Hans-Jürgen Kiefer)  
 1 Ind. 25.4.15 "Walldürn NSG Lappen,MOS" (P.u.G.Rückert)  
 1 Ind. 02.5.15 "NSG ""Der Spieß - An der Spieß (Harald Bott)  
 1 Ind. 02.5.15 "NSG ""Wagbachniederung"" (KA) (Jochen Lehmann)

#### **Flussuferläufer:**

1 Ind. 01.4.15 Mannheim [6517\_1\_12n] (MA) (Philip Bauer)  
 1 Ind. 06.4.15 NSG Lappen+Eiderbachgr. (MOS) (Ralf Gramlich)  
 2 Ind. \*Mitbeobachter: Jost Armbruster 08.4.15 Altrhein Illingen Nord (RA) (Ralf Gramlich)  
 2 Ind. 15.4.15 "NSG ""Wagbachniederung"" (KA) (Ferdinand Wegmann)  
 1 Ind. \*rufend gehört. Mitbeobachter: Jürgen Kläger und Angela Bitterlich 19.4.15 "NSG ""Wagbachniederung"" (KA) (Julian Eppler)  
 1 Ind. 19.4.15 "NSG ""Wagbachniederung"" (KA) (Jürgen Kläger)  
 1 Ind. 20.4.15 Heidelberg-Zentrum [6518\_3\_52n] (Carsten Steinkamp)  
 1 Ind. 1x adult 20.4.15 "NSG ""Wagbachniederung"" (KA) (Dennis Sprenger)



1 Ind. \*Im Bereich des Ruderbootsees. Mitbeobachter: Sebastian Olschweski 20.4.15 Klotz-Anlage Karlsruhe (KA\*) (Felix Normann)

1 Ind. 21.4.15 "NSG ""Erlachsee"" (KA\*)" (Jörg Rathgeber)

3 Ind. "@13713020 22.4.15 Altrhein Illingen Nord (RA) (Ralf Gramlich)

1 Ind. 22.4.15 Pforzheim [7118\_1\_03s] (PF\*) (Stefan Bucker)

1 Ind. 24.4.15 NSG Altnekar Heidelberg Wiebl (Friedrich Linhart)

1 Ind. 24.4.15 "NSG ""Altrhein Maxau"" (KA\*)" (Gerd Schön)

2 Ind. 24.4.15 "NSG ""Aalkistensee"" (PF)" (Gerold Vitzthum)

2 Ind. 24.4.15 Philippsburg [6716\_3\_55n] (KA) (Jochen Lehmann)

1 Ind. 24.4.15 NSG Altnekar Heidelberg Wiebl (Roland Gromes)

2 Ind. 24.4.15 Altrhein Mannheim (MA) (Tobias Lepp)

1 Ind. 26.4.15 Karlsruhe [6915\_4\_39s] (KA\*) (Andreas Kaiser)

1 Ind. 26.4.15 "NSG ""Altrhein Maxau"" (KA\*)" (Andreas Vogel)

1 Ind. 26.4.15 "NSG ""Aalkistensee"" (PF)" (Eberhard Körner)

1 Ind. 26.4.15 "NSG ""Altrhein Maxau"" (KA\*)" (Gerd Schön)

1 Ind. 26.4.15 "NSG ""Aalkistensee"" (PF)" (Jannik Stipp)

1 Ind. 26.4.15 Pforzheim [7118\_1\_03s] (PF\*) (Stefan Bucker)

2 Ind. 29.4.15 Karlsruhe [6916\_1\_11n] (KA\*) (Uli Kofler)

1 Ind. 30.4.15 NSG Neckaraue (Ladenburg) (HD) (Günther Fehr)

1 Ind. 30.4.15 Rheinauer See (MA) (Wolfgang Dreyer)

1 Ind. 30.4.15 Ketsch [6617\_1\_22n] (HD) (Wolfgang Dreyer)

1 Ind. 01.5.15 "NSG ""Wagbachniederung"" (KA) (André Diesel)

1 Ind. 01.5.15 "NSG ""Wagbachniederung"" (KA) (Andreas Vogel)

3 Ind. 02.5.15 "NSG ""Wagbachniederung"" (KA) (André Diesel)

1 Ind. \*Mitbeobachter: J. Stipp 02.5.15 "NSG ""Roßweiher"" (PF)" (Eberhard Körner)

1 Ind. 02.5.15 "NSG ""Der Spieß - An der Spie (Harald Bott)

1 Ind. 02.5.15 Mannheim [6517\_1\_14s] (MA) (Wolfgang Dreyer)

1 Ind. 03.5.15 Neckaranstau Ladenburg (HD) (Uwe Diehl)

2 Ind. 04.5.15 "NSG ""Aalkistensee"" (PF)" (Eberhard Körner)

1 Ind. 1x adult 10.5.15 "NSG ""Kohlplattenschlag"" (KA) (Christoph Armbruster)

2 Ind. 10.5.15 "NSG ""Wagbachniederung"" (KA) (Wolfgang Podszun)

2 Ind. 11.5.15 NSG Neckaraue (Ladenburg) (HD) (Oliver Brück)

1 Ind. 14.5.15 "NSG ""Wagbachniederung"" (KA) (Andreas Vogel)

1 Ind. 14.5.15 Altrhein Illingen Nord (RA) (Andreas Vogel)

1 Ind. 14.5.15 Illingen [7015\_3\_33s] (RA) (Andreas Vogel)

1 Ind. 14.5.15 "NSG ""Wagbachniederung"" (KA) (Gerd Schön)

1 Ind. 15.5.15 Mannheim [6517\_1\_25n] (MA) (Hubert Holland)

1 Ind. 16.5.15 "NSG ""Wagbachniederung"" (KA) (Wolfgang Dzieran)

1 Ind. 24.5.15 "NSG ""Wagbachniederung"" (KA) (Christian Heuck)

1 Ind. 10.6.15 "Walldürn NSG Lappen,MOS" (P.u.G.Rückert)

2 Ind. 10.6.15 Mannheim [6517\_1\_25n] (MA) (Ralf Gramlich)

1 Ind. 14.6.15 "Hainstadt,MOS" (P.u.G.Rückert)

1 Ind. 17.6.15 "NSG ""Wagbachniederung"" (KA) (Helmut Stumpf)

#### **Dunkler Wasserläufer:**

1 Ind. 10.4.15 "NSG ""Wagbachniederung"" (KA) (Guido Rastig)

1 Ind. 11.4.15 "NSG ""Wagbachniederung"" (KA) (Gerd Schön)

1 Ind. 12.4.15 "NSG ""Wagbachniederung"" (KA) (Gunnar Oehmichen)

1 Ind. \*noch weitgehend SK 13.4.15 "NSG ""Wagbachniederung"" (KA) (Volker Schmidt)

1 Ind. 14.4.15 "NSG ""Wagbachniederung"" (KA) (Andreas Thiele)

3 Ind. 14.4.15 "NSG ""Wagbachniederung"" (KA) (Max Schulz)

4 Ind. 16.4.15 "NSG ""Wagbachniederung"" (KA) (Fabian Schrauth)

4 Ind. 18.4.15 "NSG ""Wagbachniederung"" (KA) (Andreas Vogel)

2 Ind. 18.4.15 Klärteiche Offstein (DÜW) (Michael Wink)

1 Ind. 19.4.15 "NSG ""Wagbachniederung"" (KA) (Max Schulz)

1 Ind. 1x adult 20.4.15 "NSG ""Wagbachniederung"" (KA) (Dennis Sprenger)

4 Ind. 21.4.15 "NSG ""Wagbachniederung"" (KA) (Klaus Lechner)

4 Ind. 22.4.15 "NSG ""Wagbachniederung"" (KA) (Andreas Thiele)

4 Ind. 23.4.15 "NSG ""Wagbachniederung"" (KA) (Johannis-Urs Mergard)  
 3 Ind. 24.4.15 "NSG ""Wagbachniederung"" (KA) (Hans-Jürgen Kiefer)  
 1 Ind. 26.4.15 "NSG ""Wagbachniederung"" (KA) (Andreas Deißner)  
 1 Ind. 27.4.15 "NSG ""Wagbachniederung"" (KA) (Folke Damminger)  
 1 Ind. 28.4.15 "NSG ""Wagbachniederung"" (KA) (Jannik Stipp)  
 1 Ind. 29.4.15 "NSG ""Wagbachniederung"" (KA) (Ralf Busch)  
 1 Ind. 30.4.15 "NSG ""Wagbachniederung"" (KA) (Thomas Gottschalk)  
 1 Ind. 01.5.15 "NSG ""Wagbachniederung"" (KA) (André Diesel)  
 1 Ind. 02.5.15 "NSG ""Wagbachniederung"" (KA) (André Diesel)  
 1 Ind. 02.5.15 Bruchsal [6817\_1\_23n] (KA) (Eberhard Körner)  
 1 Ind. 04.5.15 "NSG ""Wagbachniederung"" (KA) (Thorin Hoffmeister)  
 1 Ind. 07.5.15 "NSG ""Wagbachniederung"" (KA) (Andreas Vogel)  
 1 Ind. 17.5.15 Illingen [7015\_3\_33s] (RA) (Rainer Deible)  
 1 Ind. 19.5.15 Illingen [7015\_3\_33s] (RA) (David Gustav)  
 3 Ind. 28.6.15 NSG Lappen+Eiderbachgr. (MOS) (Ute Mössinger)

#### **Rotschenkel:**

1 Ind. 01.4.15 "Walldürn NSG Lappen,MOS" (P.u.G.Rückert)  
 1 Ind. 15.4.15 Bruchsal [6817\_1\_23n] (KA) (Jannik Stipp)  
 1 Ind. 16.4.15 "NSG ""Wagbachniederung"" (KA) (Fabian Schrauth)  
 1 Ind. \*Auf überschwemmter Binsenwiese nach Nahrung suchend 18.4.15 Kapellenbruch (HD) (Tobias Lepp)  
 1 Ind. 21.4.15 "NSG ""Wagbachniederung"" (KA) (Klaus Lechner)  
 2 Ind. 22.4.15 "NSG ""Wagbachniederung"" (KA) (Andreas Thiele)  
 1 Ind. 23.4.15 "NSG ""Wagbachniederung"" (KA) (Carsten Steinkamp)  
 1 Ind. 23.4.15 "NSG ""Wagbachniederung"" (KA) (Johannis-Urs Mergard)  
 1 Ind. 28.4.15 "NSG ""Wagbachniederung"" (KA) (Jannik Stipp)  
 1 Ind. 29.4.15 "NSG ""Wagbachniederung"" (KA) (Ralf Busch)  
 1 Ind. 01.5.15 "NSG ""Wagbachniederung"" (KA) (André Diesel)  
 1 Ind. 02.5.15 "NSG ""Der Spieß - An der Spie (Harald Bott)  
 1 Ind. 03.5.15 "NSG ""Wagbachniederung"" (KA) (Anton Firnkes)  
 1 Ind. 1x adult 05.5.15 "NSG ""Wagbachniederung"" (KA) (Max Schulz)  
 1 Ind. 06.5.15 "NSG ""Aalkistensee"" (PF)" (Jürgen Blessing)  
 1 Ind. 07.5.15 "NSG ""Wagbachniederung"" (KA) (Andreas Vogel)  
 4 Ind. 11.5.15 "NSG ""Wagbachniederung"" (KA) (Günther Fehr)  
 1 Ind. 14.5.15 "NSG ""Wagbachniederung"" (KA) (Andreas Vogel)  
 1 Ind. 15.5.15 "NSG ""Wagbachniederung"" (KA) (Anton Firnkes)  
 1 Ind. 16.5.15 "NSG ""Wagbachniederung"" (KA) (Andreas Vogel)  
 1 Ind. 17.5.15 "NSG ""Wagbachniederung"" (KA) (Bernhard Disch)  
 1 Ind. 23.5.15 "NSG ""Wagbachniederung"" (KA) (Andreas Vogel)  
 2 Ind. 24.5.15 "NSG ""Wagbachniederung"" (KA) (Jan Distel)

#### **Grünschenkel:**

2 Ind. 10.4.15 "NSG ""Wagbachniederung"" (KA) (Peter Erlemann)  
 2 Ind. 11.4.15 "NSG ""Wagbachniederung"" (KA) (Gerd Schön)  
 2 Ind. 12.4.15 "NSG ""Wagbachniederung"" (KA) (Gunnar Oehmichen)  
 3 Ind. 13.4.15 "NSG ""Wagbachniederung"" (KA) (Sven Ehret)  
 1 Ind. 14.4.15 "NSG ""Wagbachniederung"" (KA) (Andreas Thiele)  
 1 Ind. 15.4.15 "NSG ""Wagbachniederung"" (KA) (Antonio Anta Brink)  
 5 Ind. 15.4.15 Bruchsal [6817\_1\_23n] (KA) (Jannik Stipp)  
 5 Ind. 15.4.15 "Walldürn NSG Lappen,MOS" (P.u.G.Rückert)  
 2 Ind. 16.4.15 "NSG ""Wagbachniederung"" (KA) (Walter Diederich)  
 6 Ind. 18.4.15 "NSG ""Wagbachniederung"" (KA) (Andreas Vogel)  
 1 Ind. "@13611238 18.4.15 Bruchsal [6817\_1\_23n] (KA) (Eberhard Körner)  
 3 Ind. 18.4.15 Klärteiche Offstein (DÜW) (Michael Wink)  
 6 Ind. 18.4.15 "NSG ""Wagbachniederung"" (KA) (Volker Schmidt)  
 4 Ind. 19.4.15 "NSG ""Wagbachniederung"" (KA) (Angela Bitterlich)  
 4 Ind. 19.4.15 "NSG ""Wagbachniederung"" (KA) (Max Schulz)  
 5 Ind. 20.4.15 "NSG ""Wagbachniederung"" (KA) (Karl-Heinz Euskirchen)

2 Ind. 21.4.15 "NSG ""Wagbachniederung"" (KA) (Klaus Lechner)  
 8 Ind. 22.4.15 "NSG ""Wagbachniederung"" (KA) (Jannik Stipp)  
 1 Ind. "@13713027 22.4.15 Altrhein Illingen Nord (RA) (Ralf Gramlich)  
 9 Ind. 23.4.15 "NSG ""Wagbachniederung"" (KA) (Carsten Steinkamp)  
 9 Ind. 25.4.15 "NSG ""Wagbachniederung"" (KA) (Leo Meier)  
 1 Ind. 25.4.15 "Walldürn NSG Lappen,MOS" (P.u.G.Rückert)  
 7 Ind. 26.4.15 "NSG ""Wagbachniederung"" (KA) (Andreas Deißner)  
 1 Ind. 26.4.15 "Walldürn NSG Lappen,MOS" (P.u.G.Rückert)  
 6 Ind. 27.4.15 "NSG ""Wagbachniederung"" (KA) (Folke Damminger)  
 7 Ind. 28.4.15 "NSG ""Wagbachniederung"" (KA) (Jannik Stipp)  
 11 Ind. 29.4.15 "NSG ""Wagbachniederung"" (KA) (Ralf Busch)  
 13 Ind. 30.4.15 "NSG ""Wagbachniederung"" (KA) (Thomas Gottschalk)  
 15 Ind. 01.5.15 "NSG ""Wagbachniederung"" (KA) (André Diesel)  
 15 Ind. 01.5.15 "NSG ""Wagbachniederung"" (KA) (Claudine Strack)  
 15 Ind. 02.5.15 "NSG ""Wagbachniederung"" (KA) (André Diesel)  
 3 Ind. 02.5.15 Bruchsal [6817\_1\_23n] (KA) (Eberhard Körner)  
 1 Ind. 02.5.15 Mannheim [6517\_1\_21s] (MA) (Harald Bott)  
 6 Ind. 02.5.15 "NSG ""Der Spieß - An der Spieß (Harald Bott)  
 3 Ind. 02.5.15 Bruchsal [6817\_1\_23n] (KA) (Jannik Stipp)  
 15 Ind. 4x adulte 02.5.15 "NSG ""Wagbachniederung"" (KA) (Jochen Theophil)  
 12 Ind. 04.5.15 "NSG ""Wagbachniederung"" (KA) (Martin Schaefer)  
 7 Ind. 07.5.15 "NSG ""Wagbachniederung"" (KA) (Andreas Vogel)  
 8 Ind. 09.5.15 "NSG ""Wagbachniederung"" (KA) (Andreas Vogel)  
 4 Ind. 10.5.15 "NSG ""Wagbachniederung"" (KA) (Wolfgang Podszun)  
 1 Ind. 11.5.15 "NSG ""Wagbachniederung"" (KA) (Günther Fehr)  
 4 Ind. 12.5.15 "NSG ""Wagbachniederung"" (KA) (Hans-Jürgen Wulfrath)  
 2 Ind. 13.5.15 "NSG ""Wagbachniederung"" (KA) (Bettina Maier)  
 2 Ind. 14.5.15 "NSG ""Wagbachniederung"" (KA) (Jannik Stipp)  
 1 Ind. 16.5.15 Waghäusel [6717\_1\_21s] (KA) (Ralf Schnelle)  
 1 Ind. 19.5.15 "NSG ""Wagbachniederung"" (KA) (Raffael Greiffenberg)  
 1 Ind. 20.5.15 LSG Schwetzingen Wiesen Nord (Christian Stohl)  
 1 Ind. 22.5.15 "NSG ""Wagbachniederung"" (KA) (Jörg Wermes)  
 3 Ind. 29.5.15 "NSG ""Wagbachniederung"" (KA) (Frieder Klöpfer)  
 3 Ind. 30.5.15 "NSG ""Wagbachniederung"" (KA) (Alexander Neu)  
 3 Ind. 31.5.15 "NSG ""Wagbachniederung"" (KA) (Kathrin Von Dahlen)

#### **Waldwasserläufer:**

1 Ind. 01.4.15 "Walldürn NSG Lappen,MOS" (P.u.G.Rückert)  
 3 Ind. 03.4.15 "Walldürn NSG Lappen,MOS" (P.u.G.Rückert)  
 2 Ind. 04.4.15 Erlichsee (Südteil) (KA) (Gerd Schön)  
 18 Ind. 04.4.15 "Walldürn NSG Lappen,MOS" (P.u.G.Rückert)  
 1 Ind. \*Zugrast am Tümpel 04.4.15 Rauenberg [6718\_1\_23n] (HD) (Tobias Lepp)  
 2 Ind. 05.4.15 "NSG ""Wagbachniederung"" (KA) (Jürgen Stober)  
 2 Ind. 05.4.15 Hardtsee (KA) (Michael Post)  
 6 Ind. 05.4.15 "Walldürn NSG Lappen,MOS" (P.u.G.Rückert)  
 3 Ind. 05.4.15 NSG Lappen+Eiderbachgr. (MOS) (Ute Mössinger)  
 2 Ind. "@13317503 06.4.15 Ladenburg-Neubotzheim [6517\_2\_ (Klaus Hofmann)  
 2 Ind. 07.4.15 "NSG ""Wagbachniederung"" (KA) (Günther Fehr)  
 3 Ind. 08.4.15 "Walldürn NSG Lappen,MOS" (P.u.G.Rückert)  
 1 Ind. 09.4.15 "Oberweier, Mättich/Sulzbach (Werner Jansen)  
 1 Ind. 10.4.15 Malsch [7116\_1\_01n] (KA) (Andreas Kaiser)  
 2 Ind. 10.4.15 "NSG ""Roßweiher"" (PF) (Eberhard Körner)  
 1 Ind. 10.4.15 Polder Kirschgartshausen (MA) (Fabian Schrauth)  
 2 Ind. \*(1 Ind geht 80 m vorher hoch) 10.4.15 Ladenburg SE [6517\_2\_28n] (HD) (Klaus Hofmann)  
 1 Ind. 10.4.15 Mannheim [6416\_2\_20s] (MA) (Matthias Feuersenger)  
 1 Ind. 10.4.15 Malsch [7116\_1\_01n] (KA) (Meike Albert)  
 8 Ind. 10.4.15 "Walldürn NSG Lappen,MOS" (P.u.G.Rückert)  
 4 Ind. 13.4.15 "Walldürn NSG Lappen,MOS" (P.u.G.Rückert)

1 Ind. 13.4.15 "NSG ""Wagbachniederung"" (KA) (Volker Schmidt)  
 1 Ind. 14.4.15 Nußloch [6618\_3\_51n] (HD) (Bernd Steiner)  
 1 Ind. 14.4.15 Walldorf [6617\_4\_60n] (HD) (Bernd Steiner)  
 1 Ind. 15.4.15 "NSG ""Wagbachniederung"" (KA) (Carsten Steinkamp)  
 1 Ind. 15.4.15 Walldürn Tongruben (MOS) (Volkhard Bauer)  
 1 Ind. 16.4.15 "NSG ""Wagbachniederung"" (KA) (Fabian Schrauth)  
 1 Ind. 17.4.15 Rauwiesensee (HD) (Matthias Hummel)  
 2 Ind. 18.4.15 "NSG ""Wagbachniederung"" (KA) (Andreas Vogel)  
 1 Ind. 18.4.15 Karlsruhe [6916\_1\_12s] (KA\*) (Uli Kofler)  
 1 Ind. 20.4.15 "Walldürn NSG Lappen,MOS" (P.u.G.Rückert)  
 2 Ind. 22.4.15 "NSG ""Wagbachniederung"" (KA) (Günther Fehr)  
 1 Ind. \*Futter suchend am Ufer eines wasserreichen breiten Grabens am Waldrand 23.4.15 Karlsruhe [7016\_1\_14s] (KA\*) (Helmut Barié)  
 1 Ind. 25.4.15 "NSG ""Wagbachniederung"" (KA) (Fabian Bindrich)  
 2 Ind. 25.4.15 Bruchsal [6817\_1\_23n] (KA) (Jochen Schäufele)  
 1 Ind. 04.5.15 "NSG ""Wagbachniederung"" (KA) (Klaus Lechner)  
 1 Ind. 23.5.15 "Walldürn NSG Lappen,MOS" (P.u.G.Rückert)  
 1 Ind. 1x adult 27.5.15 "NSG ""Wagbachniederung"" (KA) (Jochen Baurmeister)  
 1 Ind. 07.6.15 "NSG ""Wagbachniederung"" (KA) (Rolf Sommerfeld)  
 2 Ind. 10.6.15 Mannheim [6517\_1\_25n] (MA) (Ralf Gramlich)  
 3 Ind. 13.6.15 "NSG ""Wagbachniederung"" (KA) (Harald Bott)  
 2 Ind. 13.6.15 "Walldürn,MOS" (P.u.G.Rückert)  
 3 Ind. 14.6.15 "Hainstadt,MOS" (P.u.G.Rückert)  
 1 Ind. 15.6.15 Walldorf [6617\_4\_60n] (HD) (Bernd Steiner)  
 1 Ind. 15.6.15 "Walldürn NSG Lappen,MOS" (P.u.G.Rückert)  
 1 Ind. "@14786891 17.6.15 "NSG ""Kohlplattenschlag"" (KA) (Helmut Barié)  
 1 Ind. 19.6.15 Bruchsal [6817\_1\_23n] (KA) (Klaus Lechner)  
 2 Ind. 20.6.15 "NSG ""Wagbachniederung"" (KA) (Moritz Meinken)  
 1 Ind. 21.6.15 "NSG ""Aalkistensee"" (PF)" (Eberhard Körner)  
 1 Ind. "@14828692 21.6.15 Ameisensee (RA) (Jürgen Kläger)  
 1 Ind. 21.6.15 "Hainstadt,MOS" (P.u.G.Rückert)  
 7 Ind. 21.6.15 "Walldürn,MOS" (P.u.G.Rückert)  
 3 Ind. 21.6.15 "Walldürn NSG Lappen,MOS" (P.u.G.Rückert)  
 12 Ind. 23.6.15 "NSG ""Wagbachniederung"" (KA) (Barbara Boysen)  
 3 Ind. 25.6.15 "NSG ""Wagbachniederung"" (KA) (Günther Fehr)  
 1 Ind. 26.6.15 "NSG ""Wagbachniederung"" (KA) (Roland Gromes)  
 3 Ind. 28.6.15 "Walldürn,MOS" (P.u.G.Rückert)

#### **Bruchwasserläufer:**

3 Ind. 15.4.15 Bruchsal [6817\_1\_23n] (KA) (Jannik Stipp)  
 2 Ind. 16.4.15 "Walldürn NSG Lappen,MOS" (P.u.G.Rückert)  
 2 Ind. 16.4.15 "NSG ""Wagbachniederung"" (KA) (Walter Diederich)  
 2 Ind. 17.4.15 "Walldürn NSG Lappen,MOS" (P.u.G.Rückert)  
 2 Ind. 18.4.15 "NSG ""Wagbachniederung"" (KA) (Axel Muttray)  
 6 Ind. "@13611300 18.4.15 Bruchsal [6817\_1\_23n] (KA) (Eberhard Körner)  
 6 Ind. 18.4.15 Bruchsal [6817\_1\_23n] (KA) (Jannik Stipp)  
 11 Ind. \*Mitbeobachter: Jürgen Kläger und Angela Bitterlich 19.4.15 "NSG ""Wagbachniederung"" (KA) (Julian Eppler)  
 14 Ind. 19.4.15 "Walldürn NSG Lappen,MOS" (P.u.G.Rückert)  
 4 Ind. 4x adulte 20.4.15 "NSG ""Wagbachniederung"" (KA) (Dennis Sprenger)  
 1 Ind. 20.4.15 "Walldürn NSG Lappen,MOS" (P.u.G.Rückert)  
 7 Ind. 21.4.15 "NSG ""Wagbachniederung"" (KA) (Klaus Lechner)  
 1 Ind. 22.4.15 "NSG ""Wagbachniederung"" (KA) (Günther Fehr)  
 6 Ind. 22.4.15 "Walldürn NSG Lappen,MOS" (P.u.G.Rückert)  
 6 Ind. 23.4.15 "NSG ""Wagbachniederung"" (KA) (Carsten Steinkamp)  
 4 Ind. 24.4.15 "NSG ""Wagbachniederung"" (KA) (Hans-Jürgen Kiefer)  
 2 Ind. 25.4.15 "NSG ""Wagbachniederung"" (KA) (Andreas Vogel)  
 3 Ind. 25.4.15 Bruchsal [6817\_1\_23n] (KA) (Jochen Schäufele)



8 Ind. 25.4.15 "Walldürn NSG Lappen,MOS" (P.u.G.Rückert)  
 3 Ind. 26.4.15 "NSG ""Wagbachniederung"" (KA) (Andreas Deißner)  
 1 Ind. 26.4.15 NSG LA Heegwasser (HP) (Michael Wink)  
 2 Ind. 27.4.15 "NSG ""Wagbachniederung"" (KA) (Folke Damminger)  
 5 Ind. 29.4.15 "NSG ""Wagbachniederung"" (KA) (Ralf Busch)  
 5 Ind. 01.5.15 "NSG ""Wagbachniederung"" (KA) (André Diesel)  
 8 Ind. 02.5.15 "NSG ""Wagbachniederung"" (KA) (Andreas Thiele)  
 2 Ind. 02.5.15 Bruchsal [6817\_1\_23n] (KA) (Eberhard Körner)  
 8 Ind. 02.5.15 "NSG ""Der Spieß - An der Spie (Harald Bott)  
 2 Ind. 02.5.15 Bruchsal [6817\_1\_23n] (KA) (Jannik Stipp)  
 8 Ind. 02.5.15 "Walldürn NSG Lappen,MOS" (P.u.G.Rückert)  
 2 Ind. 04.5.15 "NSG ""Wagbachniederung"" (KA) (Klaus Lechner)  
 1 Ind. \*Rast auf Schlammfläche 05.5.15 Abgrabung Liedolsheim (KA) (Tobias Lepp)  
 1 Ind. 06.5.15 "Walldürn NSG Lappen,MOS" (P.u.G.Rückert)  
 2 Ind. 07.5.15 "Walldürn NSG Lappen,MOS" (P.u.G.Rückert)  
 1 Ind. 09.5.15 "NSG ""Wagbachniederung"" (KA) (Fabian Bindrich)  
 2 Ind. 09.5.15 Klärteiche Offstein (DÜW) (Michael Wink)  
 3 Ind. 10.5.15 "NSG ""Wagbachniederung"" (KA) (Andreas Vogel)  
 8 Ind. 12.5.15 "NSG ""Wagbachniederung"" (KA) (Fabian Schrauth)  
 19 Ind. 13.5.15 "NSG ""Wagbachniederung"" (KA) (Bettina Maier)  
 10 Ind. 14.5.15 "NSG ""Wagbachniederung"" (KA) (Andreas Vogel)  
 7 Ind. 15.5.15 "NSG ""Wagbachniederung"" (KA) (Folke Damminger)  
 4 Ind. 16.5.15 "NSG ""Wagbachniederung"" (KA) (Saskia Tempelfeld)  
 1 Ind. 17.5.15 "NSG ""Wagbachniederung"" (KA) (Bernhard Disch)  
 5 Ind. 19.5.15 "NSG ""Wagbachniederung"" (KA) (Raffael Greiffenberg)  
 1 Ind. 23.5.15 "NSG ""Wagbachniederung"" (KA) (Andreas Vogel)  
 1 Ind. 25.5.15 "NSG ""Wagbachniederung"" (KA) (Fabian Bindrich)  
 1 Ind. 10.6.15 "NSG ""Wagbachniederung"" (KA) (Frank Portala)  
 2 Ind. 17.6.15 "NSG ""Wagbachniederung"" (KA) (Helmut Stumpf)  
 1 Ind. 26.6.15 "NSG ""Wagbachniederung"" (KA) (Roland Gromes)  
 1 Ind. 29.6.15 "NSG ""Wagbachniederung"" (KA) (Klaus Lechner)

#### **Kampfläufer:**

1 M 1 W 10.4.15 "Walldürn NSG Lappen,MOS" (P.u.G.Rückert)  
 2 Ind. 11.4.15 "NSG ""Wagbachniederung"" (KA) (Gerd Schön)  
 3 Ind. 11.4.15 "NSG ""Der Spieß - An der Spie (Harald Bott)  
 2 Ind. 12.4.15 "NSG ""Wagbachniederung"" (KA) (Gunnar Oehmichen)  
 5 Ind. 13.4.15 "NSG ""Wagbachniederung"" (KA) (Sven Ehret)  
 12 Ind. 14.4.15 "NSG ""Wagbachniederung"" (KA) (Andreas Thiele)  
 5 Ind. 15.4.15 "NSG ""Wagbachniederung"" (KA) (Ferdinand Wegmann)  
 1 Ind. 15.4.15 Bruchsal [6817\_1\_23n] (KA) (Jannik Stipp)  
 1 Ind. 15.4.15 "Walldürn NSG Lappen,MOS" (P.u.G.Rückert)  
 1 Ind. 16.4.15 "NSG ""Wagbachniederung"" (KA) (Fabian Schrauth)  
 1 Ind. 18.4.15 "NSG ""Wagbachniederung"" (KA) (Andreas Vogel)  
 4 Ind. "@13611404 18.4.15 Bruchsal [6817\_1\_23n] (KA) (Eberhard Körner)  
 4 Ind. 18.4.15 Bruchsal [6817\_1\_23n] (KA) (Jannik Stipp)  
 2 Ind. 18.4.15 Klärteiche Offstein (DÜW) (Michael Wink)  
 1 Ind. 1x Männchen 18.4.15 "NSG ""Wagbachniederung"" (KA) (Volker Schmidt)  
 1 Ind. 19.4.15 "NSG ""Wagbachniederung"" (KA) (Angela Bitterlich)  
 1 Ind. 1x adult 20.4.15 "NSG ""Wagbachniederung"" (KA) (Dennis Sprenger)  
 2 Ind. 21.4.15 "NSG ""Wagbachniederung"" (KA) (Klaus Lechner)  
 8 Ind. 22.4.15 "NSG ""Wagbachniederung"" (KA) (Andreas Thiele)  
 7 Ind. 23.4.15 "NSG ""Wagbachniederung"" (KA) (Carsten Steinkamp)  
 13 Ind. 23.4.15 "Walldürn NSG Lappen,MOS" (P.u.G.Rückert)  
 3 Ind. 24.4.15 "NSG ""Wagbachniederung"" (KA) (Hans-Jürgen Kiefer)  
 9 Ind. 24.4.15 "Walldürn NSG Lappen,MOS" (P.u.G.Rückert)  
 7 Ind. 24.4.15 NSG Lappen+Eiderbachgr. (MOS) (Ute Mössinger)  
 1 Ind. 25.4.15 "NSG ""Wagbachniederung"" (KA) (Andreas Vogel)

1 Ind. 25.4.15 "Walldürn NSG Lappen,MOS" (P.u.G.Rückert)  
 2 Ind. 26.4.15 "NSG ""Wagbachniederung"" (KA) (Andreas Deißner)  
 4 Ind. 27.4.15 "NSG ""Wagbachniederung"" (KA) (Folke Damminger)  
 4 Ind. 28.4.15 "NSG ""Wagbachniederung"" (KA) (Jannik Stipp)  
 3 Ind. 29.4.15 "NSG ""Wagbachniederung"" (KA) (Ralf Busch)  
 4 Ind. 30.4.15 "NSG ""Wagbachniederung"" (KA) (Thomas Gottschalk)  
 4 Ind. 01.5.15 "NSG ""Wagbachniederung"" (KA) (André Diesel)  
 4 Ind. 02.5.15 "NSG ""Wagbachniederung"" (KA) (André Diesel)  
 6 Ind. 02.5.15 "NSG ""Der Spieß - An der Spie (Harald Bott)  
 9 Ind. 2x Männchen adulte 08.5.15 "NSG ""Wagbachniederung"" (KA) (Gerd Schön)  
 7 Ind. 09.5.15 "NSG ""Wagbachniederung"" (KA) (Andreas Vogel)  
 7 Ind. 2x Männchen / 5x Weibchen 10.5.15 "NSG ""Wagbachniederung"" (KA) (Carl Gerst)  
 2 Ind. 1x Männchen / 1x Männchen 12.5.15 "NSG ""Wagbachniederung"" (KA) (Carsten Steinkamp)  
 2 Ind. 12.5.15 "Walldürn NSG Lappen,MOS" (P.u.G.Rückert)  
 3 Ind. 1x Männchen 13.5.15 "NSG ""Wagbachniederung"" (KA) (Bettina Maier)  
 4 Ind. 14.5.15 "NSG ""Wagbachniederung"" (KA) (Andreas Vogel)  
 3 Ind. 14.5.15 Illingen [7015\_3\_33s] (RA) (David Gustav)  
 4 Ind. 14.5.15 "NSG ""Wagbachniederung"" (KA) (Jannik Stipp)  
 3 Ind. 14.5.15 Illingen [7015\_3\_33s] (RA) (Mare Haider)  
 6 Ind. 14.5.15 "NSG ""Wagbachniederung"" (KA) (Wolfgang Schwarzfischer)  
 3 Ind. "@14233810\*1x Männchen / 2x Weibchen 15.5.15 "NSG ""Wagbachniederung"" (KA) (Folke Damminger)  
 2 Ind. 1x Männchen / 1x Weibchen 16.5.15 "NSG ""Wagbachniederung"" (KA) (Saskia Tempelfeld)  
 1 Ind. 17.5.15 "NSG ""Wagbachniederung"" (KA) (Bernhard Disch)  
 2 Ind. 17.5.15 Illingen [7015\_3\_33s] (RA) (Rainer Deible)  
 5 Ind. 19.5.15 "NSG ""Wagbachniederung"" (KA) (Raffael Greiffenberg)  
 1 Ind. 23.5.15 "NSG ""Wagbachniederung"" (KA) (Andreas Vogel)  
 1 Ind. 23.5.15 Bruchsal [6817\_1\_23n] (KA) (Andreas Vogel)  
 1 Ind. 24.5.15 "NSG ""Wagbachniederung"" (KA) (Christian Heuck)

#### **Sumpfläufer:**

2 Ind. 27.5.15 "NSG ""Wagbachniederung"" (KA) (Jochen Baurmeister)

#### **Zwergstrandläufer:**

1 Ind. 10.5.15 "NSG ""Wagbachniederung"" (KA) (Volker Schröder)  
 1 Ind. \*sucht Nähe zu Kampfläufer 13.5.15 "NSG ""Wagbachniederung"" (KA) (Bettina Maier)  
 1 Ind. 1x adult 27.5.15 "NSG ""Wagbachniederung"" (KA) (Jochen Baurmeister)  
 1 Ind. 28.5.15 "NSG ""Wagbachniederung"" (KA) (Carsten Steinkamp)

#### **Temminckstrandläufer:**

1 Ind. \*abends auf 3c 23.4.15 "NSG ""Wagbachniederung"" (KA) (Volker Schmidt)  
 1 Ind. 08.5.15 "NSG ""Wagbachniederung"" (KA) (Frieder Klöpfer)  
 1 Ind. 10.5.15 "NSG ""Wagbachniederung"" (KA) (Andreas Vogel)  
 3 Ind. 11.5.15 "NSG ""Wagbachniederung"" (KA) (Günther Fehr)  
 1 Ind. 25.5.15 "NSG ""Wagbachniederung"" (KA) (Birgit Crusan)  
 1 Ind. 1x adult 27.5.15 "NSG ""Wagbachniederung"" (KA) (Jochen Baurmeister)

#### **Sichelstrandläufer:**

3 Ind. 25.-27.4.15 "NSG ""Wagbachniederung"" (KA) (Andreas Vogel et al.)  
 3 Ind. 27.4.15 "NSG ""Wagbachniederung"" (KA) (Folke Damminger)

#### **Alpenstrandläufer:**

2 Ind. 21.4.15 "NSG ""Wagbachniederung"" (KA) (Klaus Lechner)  
 1 Ind. 25.5.15 "NSG ""Wagbachniederung"" (KA) (Birgit Crusan)

#### **Zwergmöwe:**

3 Ind. 3x adulte 04.4.15 Erlichsee (Westteil) (KA) (Gerd Schön)  
 2 Ind. "@13509056\*2x adulte 13.4.15 "NSG ""Wagbachniederung"" (KA) (Volker Schmidt)  
 1 Ind. 1x adult 14.4.15 "NSG ""Wagbachniederung"" (KA) (Andreas Thiele)

2 Ind. \*1 PK 15.4.15 "NSG ""Wagbachniederung"" (KA) (Carsten Steinkamp)  
 9 Ind. 9x adulte 22.4.15 "NSG ""Wagbachniederung"" (KA) (Andreas Thiele)  
 1 Ind. 22.4.15 "NSG ""Wagbachniederung"" (KA) (Jannik Stipp)  
 7 Ind. 7x adulte 22.4.15 "NSG ""Wagbachniederung"" (KA) (Jochen Theophil)  
 6 Ind. 23.4.15 "NSG ""Wagbachniederung"" (KA) (Frank Neumann)  
 2 Ind. 02.5.15 "NSG ""Wagbachniederung"" (KA) (Lukas Thiess)  
 1 Ind. 1x adult 04.5.15 "NSG ""Wagbachniederung"" (KA) (Tobias Lepp)  
 1 Ind. 15.5.15 "NSG ""Wagbachniederung"" (KA) (Karl-Heinz Salewski)  
 1 Ind. 1x 2. KJ / vorjährig 25.5.15 "NSG ""Wagbachniederung"" (KA) (Fabian Bindrich)

### Lachmöwe:

Lachmöwe  
Jahreszeitliche Verteilung Beobachtungen

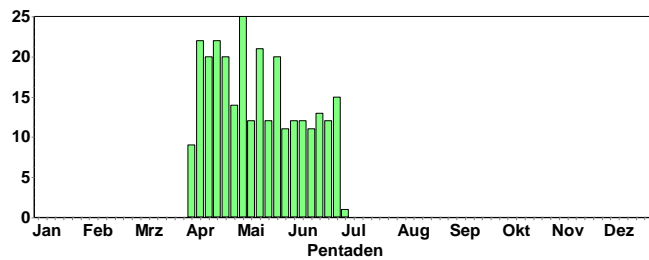

Lachmöwe  
Jahreszeitliche Verteilung Summen

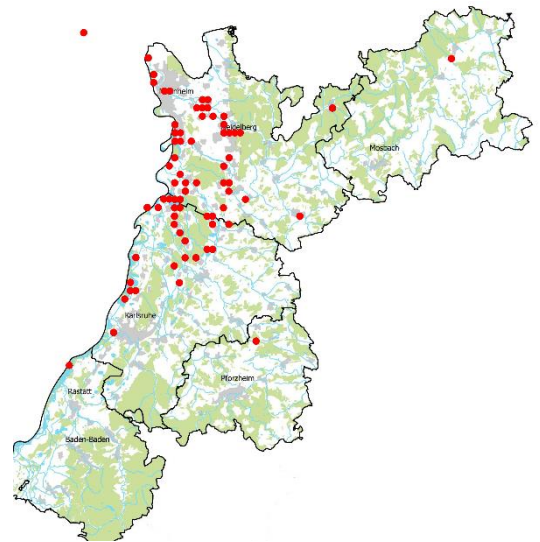
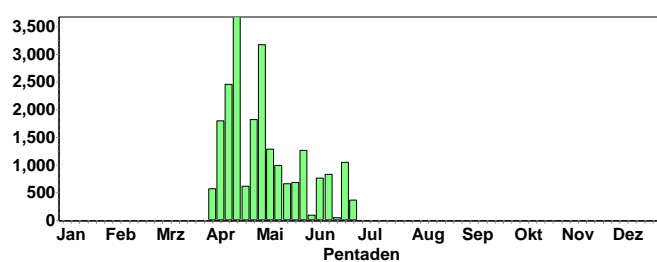

Im April noch deutlicher Durchzug; Brutplätze im NSG Wagbachniederung und Tongrube Mechtersheim

### Schwarzkopfmöwe:

1 Ind. 10.4.15 Erlichsee (Ostteil) (KA) (Guido Rastig)  
 1 Ind. "@13420337\*1x 2. KJ / vorjährig 10.4.15 "NSG ""Wagbachniederung"" (KA) (Peter Erlemann)  
 2 Ind. 13.4.15 "NSG ""Wagbachniederung"" (KA) (Sven Ehret)  
 2 Ind. 15.4.15 "NSG ""Wagbachniederung"" (KA) (Christoph Randler)  
 4 Ind. 16.4.15 "NSG ""Wagbachniederung"" (KA) (Steffen Tillmanns)  
 2 Ind. 18.4.15 "NSG ""Kohlplattenschlag"" (KA) (Helmut Barié)  
 2 Ind. 22.4.15 "NSG ""Wagbachniederung"" (KA) (Jannik Stipp)  
 3 Ind. 23.4.15 "NSG ""Wagbachniederung"" (KA) (Carsten Steinkamp)  
 6 Ind. 3x adulte / 2x 3. KJ / 1x 2. KJ / vorjährig 25.4.15 "NSG ""Wagbachniederung"" (KA) (Andreas Vogel)  
 4 Ind. 26.4.15 "NSG ""Wagbachniederung"" (KA) (Michael Rumberger)  
 2 Ind. 2x adulte 29.4.15 "NSG ""Wagbachniederung"" (KA) (Ralf Busch)  
 1 Ind. 1x adult 02.5.15 "NSG ""Wagbachniederung"" (KA) (Jochen Theophil)  
 2 Ind. 1x adult / 1x 3. KJ 04.5.15 "NSG ""Wagbachniederung"" (KA) (Martin Schaefer)  
 2 Ind. 1x 3. KJ / 1x 2. KJ / vorjährig 07.5.15 "NSG ""Wagbachniederung"" (KA) (Andreas Vogel)  
 4 Ind. 2x 2. KJ / vorjährige / 2x adulte 08.5.15 "NSG ""Wagbachniederung"" (KA) (Frieder Klöpfer)  
 2 Ind. 1x 3. KJ / 1x 2. KJ / vorjährig 09.5.15 "NSG ""Wagbachniederung"" (KA) (Andreas Vogel)  
 2 Ind. 12.5.15 "NSG ""Wagbachniederung"" (KA) (Fabian Schrauth)  
 1 Ind. 1x adult 13.5.15 "NSG ""Wagbachniederung"" (KA) (Jochen Theophil)  
 2 Ind. 2x 2. KJ / vorjährige 14.5.15 "NSG ""Wagbachniederung"" (KA) (Jannik Stipp)  
 5 Ind. 14.5.15 Waghäusel [6717\_3\_45n] (KA) (Thomas Senn)  
 1 Ind. 1x adult 16.5.15 "NSG ""Wagbachniederung"" (KA) (Andreas Vogel)

1 Ind. 17.5.15 Waghäusel [6717\_1\_23s] (KA) (Thomas Senn)  
 1 Ind. 1x 2. KJ / vorjährig 19.5.15 "NSG ""Wagbachniederung"" (KA) (Armin Kreusel)  
 4 Ind. 2x adulte / 2x 2. KJ / vorjährige 22.5.15 "NSG ""Wagbachniederung"" (KA) (Max Schulz)  
 1 Ind. "@14348928 22.5.15 Sandhausen [6617\_4\_50s] (HD) (Roland Gromes)  
 4 Ind. "@14489289 29.5.15 "NSG ""Wagbachniederung"" (KA) (Ferdinand Wegmann)  
 6 Ind. 30.5.15 "NSG ""Wagbachniederung"" (KA) (Alexander Neu)  
 5 Ind. 5x adulte 31.5.15 "NSG ""Wagbachniederung"" (KA) (Christian Stohl)  
 6 Ind. 03.6.15 "NSG ""Wagbachniederung"" (KA) (Allen S. Lüdtkke)  
 2 Ind. 2x adulte 04.6.15 "NSG ""Wagbachniederung"" (KA) (Ulrich Schmid)  
 2 Ind. 13.6.15 "NSG ""Wagbachniederung"" (KA) (Raffael Greiffenberg)  
 6 Ind. 5x adulte / 1x 3. KJ 14.6.15 "NSG ""Wagbachniederung"" (KA) (Thomas Lang)

#### Sturmmöwe:

2 Ind. 2x adulte 06.4.15 Mannheim Neckarmündung (MA) (Julia Bayer)  
 3 Ind. 08.4.15 "Walldürn NSG Lappen,MOS" (P.u.G.Rückert)  
 1 Ind. 1x adult 14.4.15 "NSG ""Wagbachniederung"" (KA) (Max Schulz)  
 1 Ind. 15.4.15 "NSG ""Wagbachniederung"" (KA) (Christoph Randler)  
 1 Ind. \*plumage nuptial 19.4.15 Erlichsee (Nordostteil) (KA) (Stéphane Umhang)  
 1 Ind. 22.4.15 "NSG ""Wagbachniederung"" (KA) (Jochen Fischer)  
 1 Ind. 23.4.15 "NSG ""Wagbachniederung"" (KA) (Carsten Steinkamp)  
 2 Ind. 1x adult / 1x 2. KJ / vorjährig 25.4.15 "NSG ""Wagbachniederung"" (KA) (Andreas Vogel)  
 3 Ind. 1x adult / 1x 3. KJ / 1x 2. KJ / vorjährig 01.5.15 "NSG ""Wagbachniederung"" (KA) (Andreas Vogel)  
 3 Ind. 2x adulte / 1x 2. KJ / vorjährig 02.5.15 "NSG ""Wagbachniederung"" (KA) (André Diesel)  
 1 Ind. 1x adult 05.5.15 "NSG ""Wagbachniederung"" (KA) (Max Schulz)  
 2 Ind. 1x adult / 1x 3. KJ 07.5.15 "NSG ""Wagbachniederung"" (KA) (Andreas Vogel)  
 1 Ind. 1x adult 10.5.15 "NSG ""Wagbachniederung"" (KA) (Andreas Vogel)  
 1 Ind. "@14158172 12.5.15 "NSG ""Wagbachniederung"" (KA) (Carsten Steinkamp)  
 1 Ind. 1x adult 14.5.15 "NSG ""Wagbachniederung"" (KA) (Andreas Vogel)  
 2 Ind. 15.5.15 "NSG ""Wagbachniederung"" (KA) (Anton Firnkess)  
 1 Ind. 1x adult 24.5.15 "NSG ""Wagbachniederung"" (KA) (Christian Heuck)  
 3 Ind. 29.5.15 "NSG ""Wagbachniederung"" (KA) (Frieder Klöpfer)  
 1 Ind. 03.6.15 "NSG ""Wagbachniederung"" (KA) (Allen S. Lüdtkke)  
 1 Ind. 05.6.15 "NSG ""Wagbachniederung"" (KA) (Harald Bott)  
 1 Ind. 07.6.15 "NSG ""Wagbachniederung"" (KA) (Rolf Sommerfeld)  
 2 Ind. 1x adult / 1x Pullus / nicht-flügge 14.6.15 "NSG ""Wagbachniederung"" (KA) (Thomas Lang)  
 30 Ind. 26.6.15 Heidelberg-Wieblingen [6517\_4 (Klaus Hofmann)

#### Mittelmeermöwe: mehr als 5 Ind.

5 Ind. 3x adulte / 2x 2. KJ / vorjährige 09.4.15 Erlichsee (Nordostteil) (KA) (Jürgen Bodde)  
 5 Ind. 1x 3. KJ 12.4.15 Heidelberg Bahnstadt (HD) (HD\* (Carsten Steinkamp)  
 5 Ind. 21.4.15 "NSG ""Kohlplattenschlag"" (KA) (Andreas Vogel)  
 3 Ind. \*Verdacht Brut auf VHS Gebäude! Schon letztes Jahr aufgefallen am gleichen Ort 06.5.15 Heidelberg-Zentrum [6518\_3\_52n (Klaus Hofmann)  
 6 Ind. 1x Männchen adult / 1x Weibchen adult / 2x Pulli / nicht-flügge / 2x adulte 14.5.15 "NSG ""Kohlplattenschlag"" (KA) (Jochen Fischer)  
 10 Ind. 19.5.15 Erlichsee (Nordostteil) (KA) (Armin Kreusel)  
 5 Ind. 4x adulte / 1x 1. KJ / diesjährig 30.5.15 Heidelberg Neckarwiese (HD\*) (Klaus Hofmann)  
 5 Ind. 2x adulte / 3x 1. KJ / diesjährige 28.6.15 Ladenburg [6517\_2\_17s] (HD) (Günther Fehr)  
 5 Ind. 5x adulte 29.6.15 Ladenburg [6517\_2\_17n] (HD) (Günther Fehr)

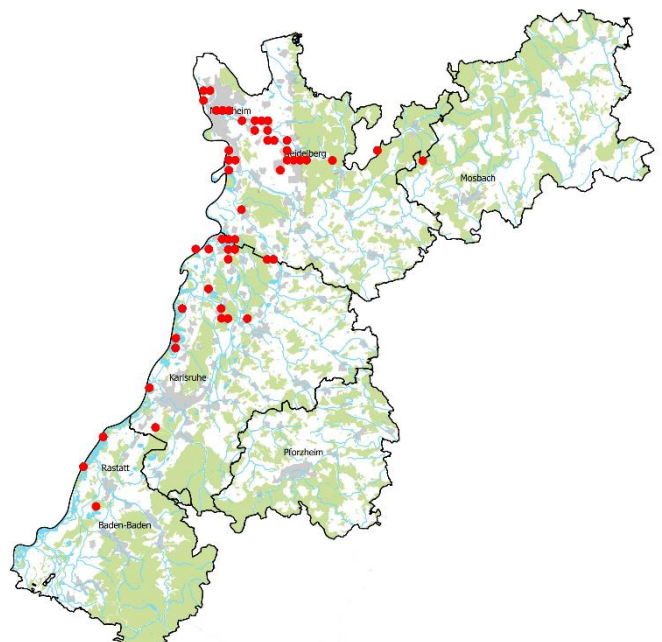



**Steppenmöwe:**

1 Ind. 1x 3. KJ 23.4.15 "NSG ""Wagbachniederung"" (KA) (Johannis-Urs Mergard;Thomas Grunwald)

**Heringsmöwe:**

1 Ind. 1x 4. KJ 14.4.15 "NSG ""Unterer Neckar: Altneck (Christoph Randler)

1 Ind. 1x 4. KJ 09.5.15 "NSG ""Wagbachniederung"" (KA) (Volker Schmidt)

**Weißbart-Seeschwalbe:**

1 Ind. \*Nach der Entdeckung (ca. 13:20) rund 10 min auf Nahrungssuche; steigt dann auf und zieht nach Nord ab. 01.5.15 "NSG ""Wagbachniederung"" (KA) (André Diesel)

1 Ind. \*an Teich 3c 12.5.15 "NSG ""Wagbachniederung"" (KA) (Fabian Schrauth)

11 Ind. "@14489296 29.5.15 "NSG ""Wagbachniederung"" (KA) (Ferdinand Wegmann)

**Weißflügel-Seeschwalbe:**

4 Ind. 4x adulte 02.5.15 "NSG ""Wagbachniederung"" (KA) (André Diesel et al.)

4 Ind. 4x adulte 03.5.15 "NSG ""Aalkistensee"" (PF)" (Eberhard Körner)

**Trauerseeschwalbe:**

1 Ind. 18.4.15 "NSG ""Wagbachniederung"" (KA) (Andreas Vogel)

2 Ind. 23.4.15 "NSG ""Wagbachniederung"" (KA) (Carsten Steinkamp)

1 Ind. 1x adult 03.5.15 "NSG ""Aalkistensee"" (PF)" (Eberhard Körner)

1 Ind. 14.5.15 Erlichsee (Südteil) (KA) (Andreas Vogel)

2 Ind. 17.5.15 "NSG ""Wagbachniederung"" (KA) (Bernhard Disch)

8 Ind. 19.5.15 "NSG ""Wagbachniederung"" (KA) (Steffen Tillmanns)

1 Ind. 17.6.15 "NSG ""Wagbachniederung"" (KA) (Helmut Stumpf)

**Flusseeschwalbe:**

1 Ind. 19.4.15 Malsch [7015\_4\_50s] (KA) (Andreas Kaiser)

6 Ind. "@13712984 22.4.15 Altrhein Illingen Nord (RA) (Ralf Gramlich)

1 Ind. 23.4.15 "NSG ""Wagbachniederung"" (KA) (Johannis-Urs Mergard)

1 Ind. 25.4.15 "NSG ""Wagbachniederung"" (KA) (Andreas Vogel)

2 Ind. 26.4.15 "NSG ""Wagbachniederung"" (KA) (Michael Rumberger)

1 Ind. \*Jagend 05.5.15 Abgrabung Liedolsheim (KA) (Tobias Lepp)

2 Ind. 06.5.15 Eggenstein-Leopoldshafen [6816 (Steffen Tillmanns)

23 Ind. 09.5.15 Korbmacher-Grundsee (RA) (Jochen Lehmann)

2 Ind. 14.5.15 Erlichsee (Südteil) (KA) (Andreas Vogel)

1 Ind. "@14206021 14.5.15 "Illingen, Rhein-km 348/Illing (Angela Bitterlich)

3 Ind. 15.5.15 Karlsruhe [6915\_4\_49n] (KA\*) (Helmut Barié)

5 Ind. 15.5.15 "Plittersdorf, NSG Rastatter R (Karl-Heinz Salewski)

13 Ind. 17.5.15 Abgrabung Bärensee (RA) (Jochen Müller)

20 Ind. 19.5.15 Altrhein Bärensee (RA) (Andreas Vogel)

1 Ind. 19.5.15 Erlichsee (Nordostteil) (KA) (Armin Kreusel)

20 Ind. 19.5.15 Altrhein Bärensee (RA) (Gerd Schön)

1 Ind. \*Umherfliegend 25.5.15 Abgrabung Liedolsheim (KA) (Tobias Lepp)

1 Ind. 29.5.15 "Elchesheim-Illingen, Rhein-km (Felix Normann)

2 Ind. 30.5.15 Erlichsee (Nordwestteil) (KA) (Alexander Neu)

3 Ind. 03.6.15 Abgrabung Wehrbruch Büchet Ost (Michael Post)

1 Ind. 05.6.15 "NSG ""Wagbachniederung"" (KA) (Jörn Tupay)

1 Ind. 07.6.15 "NSG ""Wagbachniederung"" (KA) (Rolf Sommerfeld)

1 Ind. 10.6.15 "NSG ""Wagbachniederung"" (KA) (Klaus Lechner)

1 Ind. 10.6.15 Karlsruhe [6916\_1\_12s] (KA\*) (Uli Kofler)

1 Ind. "@14723220 11.6.15 Karlsruhe [7015\_2\_08n] (KA\*) (Andreas Thiele)

1 Ind. 14.6.15 "NSG ""Wagbachniederung"" (KA) (Thomas Lang)

1 Ind. 17.6.15 "NSG ""Wagbachniederung"" (KA) (Helmut Stumpf)

1 Ind. \*immer wieder Tauchstöße ins Gewässer 21.6.15 Baggersee Grauelsbaum West (RA) (Jürgen Kläger)

1 Ind. \*über dem Gewässer jagend 21.6.15 Hafen Sehring (RA) (Jürgen Kläger)

1 Ind. \*das Gewässer entlang fliegend 21.6.15 Altrhein zug Korbmachergründe ( (Jürgen Kläger)

4 Ind. "@14828605 21.6.15 Kriegersee (RA) (Jürgen Kläger)

## Hohltaube:

Hohltaube  
Jahreszeitliche Verteilung Beobachtungen

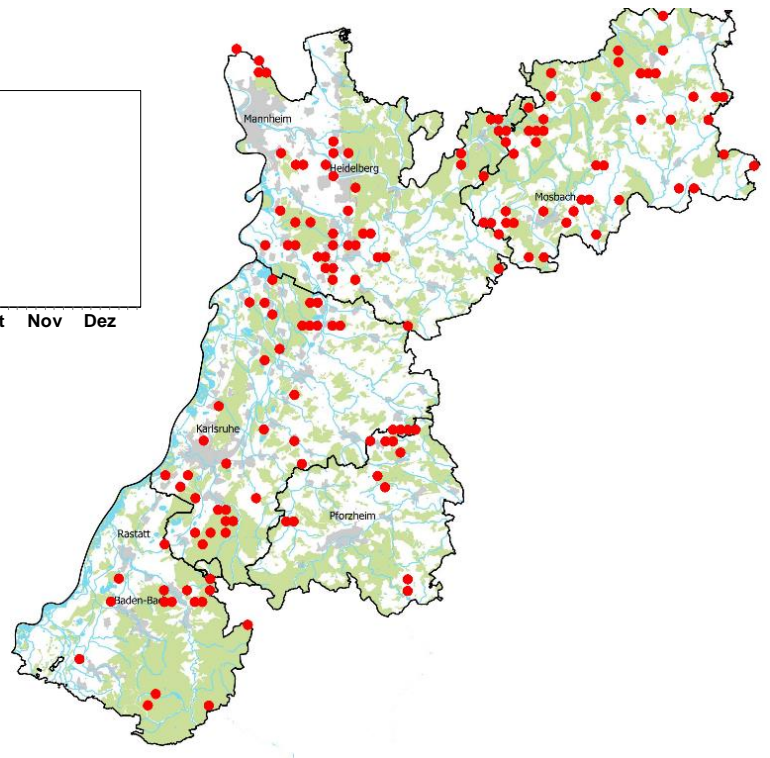
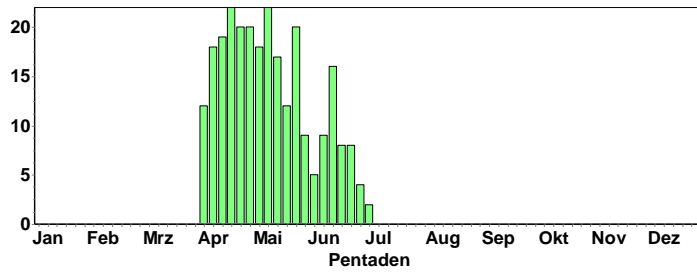

## Ringeltaube:

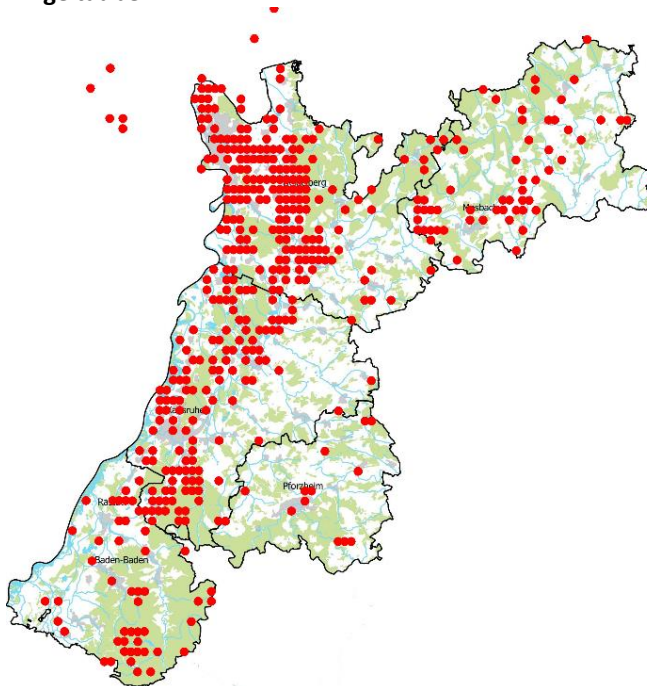

## Türkentaube

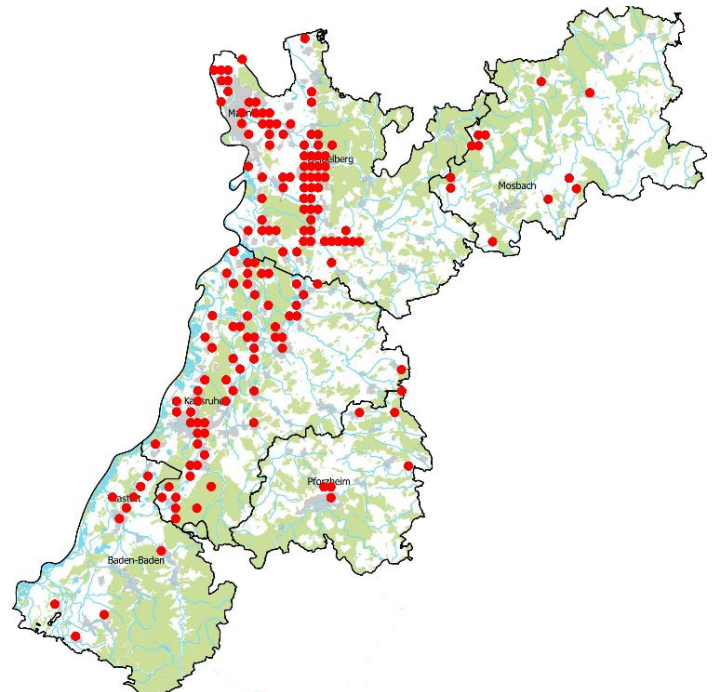

### **Turteltaube:**

#### **Ankunftsdaten:**

- 1 Ind. 23.4.15 "NSG ""Wagbachniederung"" (KA) (Carsten Steinkamp)
- 2 Ind. 23.4.15 Heddesheim [6417\_4\_47n] (HD) (Uwe Diehl)
- 1 Ind. 24.4.15 Rheinstetten [7016\_1\_12n] (KA) (Armin Fladt)
- 1 Ind. 24.4.15 Mannheim [6416\_2\_20s] (MA) (Tobias Lepp)
- 1 Ind. 27.4.15 Rheinstetten [7016\_1\_12n] (KA) (Armin Fladt)
- 1 Ind. 01.5.15 "NSG ""Wagbachniederung"" (KA) (André Diesel)
- 1 Ind. 01.5.15 Knittlingen [6918\_4\_48s] (PF) (Eberhard Körner)
- 1 Ind. 02.5.15 "NSG ""Wagbachniederung"" (KA) (André Diesel)
- 1 Ind. \*Mitbeobachter: J. Stipp 02.5.15 Maulbronn [6918\_4\_59n] (PF) (Eberhard Körner)
- 1 Ind. 02.5.15 Hainstadt Tongrube (MOS) (Elmar Werling)
- 1 Ind. 02.5.15 "NSG ""Wagbachniederung"" (KA) (Lukas Thiess)

Danach täglich gemeldet

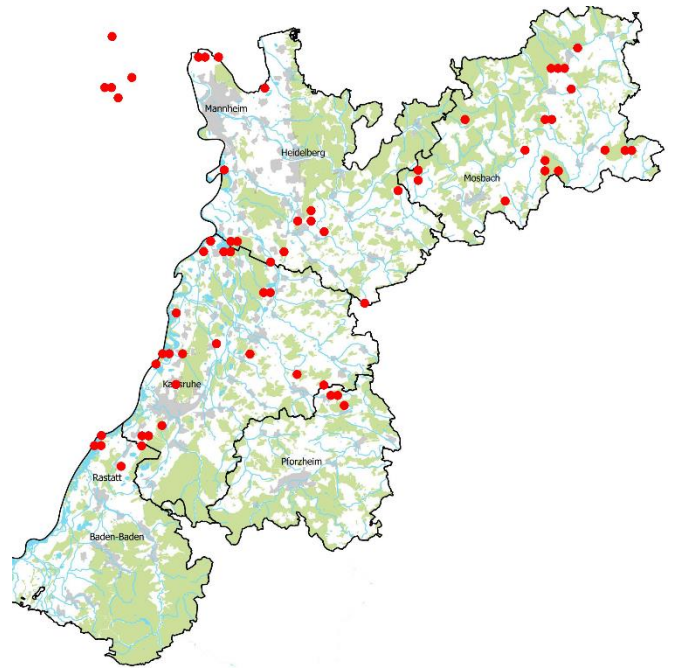

### **Halsbandsittich:**

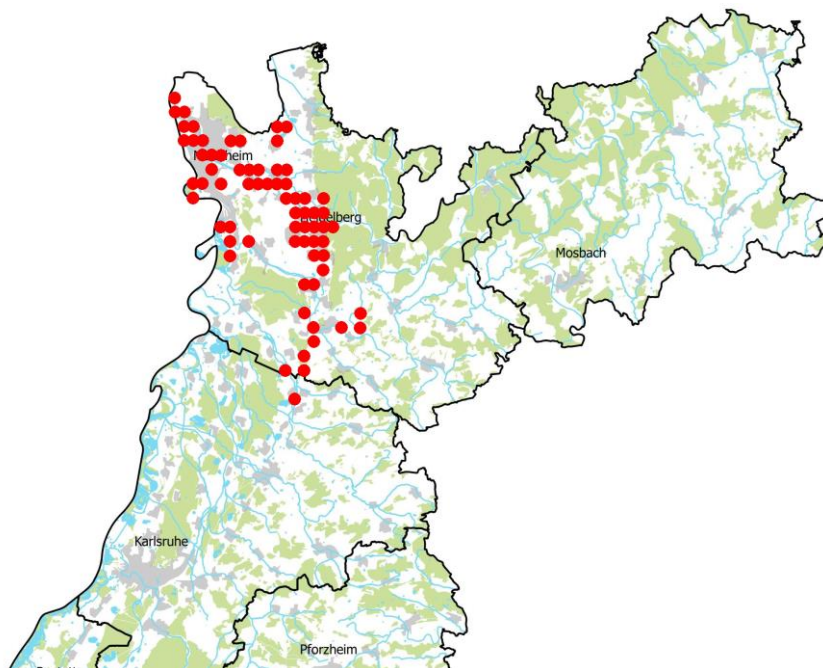

#### **Nur > 20 Ind.**

- 25 Ind. \*Fliegen in zwei Trupps zwischen den Häusern von Süden nach Norden. 03.4.15 Heidelberg-Rohrbach [6618\_1\_12 (Michael Post)
- 38 Ind. "@13278793 04.4.15 HD-Rohrbach: Hasenleiser (HD\*) (Michael Post)
- 30 Ind. "@13553354 16.4.15 Heidelberg-Wieblingen [6517\_4 (Klaus Hofmann)
- 26 Ind. \*FLIGHT\_TO\_ROOST 17.4.15 Heidelberg-Wieblingen [6517\_4 (Klaus Hofmann)
- 20 Ind. \*FLIGHT\_TO\_ROOST 20.4.15 Heidelberg-Wieblingen [6517\_4 (Klaus Hofmann)
- 20 Ind. 31.5.15 Heidelberg-Wieblingen [6517\_4 (Klaus Hofmann)
- 20 Ind. 07.6.15 Heidelberg-Wieblingen [6517\_4 (Klaus Hofmann)
- 200 Ind. "@14695413 12.6.15 Heidelberg-Wieblingen [6517\_4 (Klaus Hofmann)

30 Ind. 14.6.15 Heidelberg-Wieblingen [6517\_4 (Klaus Hofmann)  
 30 Ind. 16.6.15 Heidelberg-Wieblingen [6517\_4 (Klaus Hofmann)  
 30 Ind. 19.6.15 Heidelberg-Wieblingen [6517\_4 (Klaus Hofmann)  
 30 Ind. \*FLIGHT\_TO\_ROOST 20.6.15 Heidelberg-Wieblingen [6517\_4 (Klaus Hofmann)  
 30 Ind. 22.6.15 Heidelberg-Wieblingen [6517\_4 (Klaus Hofmann)  
 50 Ind. 25.6.15 Heidelberg-Wieblingen [6517\_4 (Klaus Hofmann)  
 50 Ind. 27.6.15 Heidelberg-Wieblingen [6517\_4 (Klaus Hofmann)  
 30 Ind. 30.6.15 Heidelberg-Wieblingen [6517\_4 (Klaus Hofmann)

#### Kuckuck:

1 Ind. \*gesehen in Obstbaum sitzend 04.4.15 Bad Schön-  
 born [6817\_2\_10n] (KA) (Elisabeth Heigl)  
 1 Ind. 05.4.15 Forst [6817\_2\_16n] (KA) (Michael Post)  
 1 Ind. 09.4.15 Obrigheim Brückleswald (MOS) (Peter  
 Baust)  
 1 Ind. 10.4.15 MA Dossenwald (MA) (MA) (Christine Jung)  
 1 Ind. 10.4.15 Philippsburg [6716\_3\_55s] (KA) (Dieter  
 Arnold)  
 1 Ind. \*Fleißig in der gesamten Umgebung rufend 10.4.15  
 Knittlingen [6918\_4\_48s] (PF) (Eberhard Körner)  
 1 Ind. 10.4.15 Sandweier Nord [7115\_3\_42s] (B (Marianne  
 Leis-Messer)  
 1 Ind. 10.4.15 Ubstadt-Weiher [6818\_1\_01n] (K (Michael  
 Post)  
 1 Ind. 10.4.15 St. Leon-Rot [6717\_4\_38n] (HD) (Tobias  
 Lepp)  
 1 Ind. 11.4.15 Sulzfeld [6919\_1\_03n] (KA) (Cornelia Mittl)  
 1 Ind. 11.4.15 "NSG ""Wagbachniederung"" (KA) (Marius  
 Kremer)  
 1 Ind. 11.4.15 Sulzfeld [6919\_1\_03n] (KA) (Uwe Knorr)  
 1 Ind. 12.4.15 Nußloch [6618\_3\_51n] (HD) (Bernd Steiner)  
 1 Ind. 12.4.15 NSG Schwetzingen Wiesen (HD) (Christian Stohl)  
 1 Ind. \*ruft 12.4.15 O.Schwarzach Buchwald (MOS) (Christiane Bernitt)  
 1 Ind. 1x Männchen 12.4.15 Knittlingen [6918\_4\_48s] (PF) (Eberhard Körner)  
 1 Ind. 12.4.15 Ketscher Altrheinmündung [6617 (Guido Waldmann)  
 2 Ind. 12.4.15 Schwetzingen [6617\_1\_01n] (HD) (Guido Waldmann)  
 1 Ind. 12.4.15 "NSG ""Kohlplattenschlag"" (KA) (Gunnar Oehmichen)  
 1 Ind. 12.4.15 "NSG ""Wagbachniederung"" (KA) (Gunnar Oehmichen)  
 1 Ind. 12.4.15 Malsch [7015\_4\_60n] (KA) (Jörg Rathgeber)  
 1 Ind. 12.4.15 Ölbronn-Dürrn [7018\_2\_16n] (PF) (Karin Hanika)  
 Danach täglich gemeldet

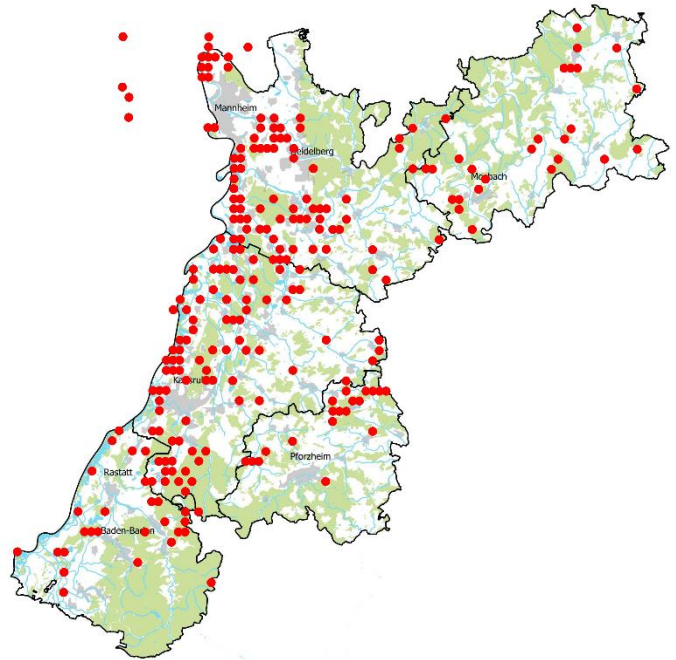

#### Schleiereule:

2 Ind. 03.4.15 Spessart [7016\_4\_56n] (KA) (Klaus Lechner)  
 1 C11. "@13368035 08.4.15 Oberwittstadt (MOS) (Thomas Fichtner)  
 1 Ind. 11.4.15 Winkel/Winklerhof [7115\_4\_39s] (Otmar Schmitt)  
 1 Ind. 16.4.15 Graben-Neudorf [6816\_2\_29s] (K (Klaus Lechner)  
 1 Ind. \*Mitteilung: Reinhard Flohr 17.4.15 Graben-Neudorf [6816\_2\_30s] (K (Klaus Lechner)  
 5 Ind. 1x adult / 4x Pulli / nicht-flügge 17.4.15 Stutensee [6916\_2\_10s] (KA) (Klaus Lechner)  
 8 Ind. 1x adult / 7x Pulli / nicht-flügge 17.4.15 Stutensee [6816\_4\_59s] (KA) (Klaus Lechner)  
 1 Ind. 17.4.15 Karlsdorf-Neuthard [6817\_3\_42n] (Klaus Lechner)  
 1 A1. \*22:24 Rufe 22.4.15 Unterschefflenz NO (MOS) (Frank Laier) 1 Ind. 30.4.15 Winkel/Winklerhof  
 [7115\_4\_39s] (Otmar Schmitt) 1 B6. \*20:55 ausfliegend aus bekanntem BPI in ehem. Hochsilo 01.5.15  
 U.Schefflenz Adelsh.Höhe (MOS (Frank Laier)  
 6 Ind. \*Nistkasten über Glockenstube im Turm der ev. Kirche Wiesental 03.5.15 Waghäusel [6717\_3\_42n] (KA)  
 (Thomas Senn)



1 Ind. "@14070885 08.5.15 Rheinstetten [7016\_1\_11n] (KA) (Armin Fladt)  
 6 Ind. 2x adulte / 4x Pulli / nicht-flügge 09.5.15 Graben-Neudorf [6816\_2\_30s] (K (Klaus Lechner)  
 6 Ind. 1x adult / 5x Pulli / nicht-flügge 09.5.15 Spessart [7016\_4\_56n] (KA) (Klaus Lechner)  
 6 Ind. 1x adult / 5x Pulli / nicht-flügge 09.5.15 Rheinstetten [7015\_2\_28n] (KA) (Klaus Lechner)  
 9 Ind. 1x adult / 8x Pulli / nicht-flügge 09.5.15 Ettlingen [7016\_3\_32s] (KA) (Klaus Lechner)  
 8 Ind. 1x adult / 7x Pulli / nicht-flügge 09.5.15 Durmersheim [7016\_3\_31s] (RA) (Klaus Lechner)  
 6 Ind. 1x adult / 5x Pulli / nicht-flügge 11.5.15 Spessart [7016\_4\_56n] (KA) (Andreas Vogel)  
 3 Ind. 1x adult / 2x Pulli / nicht-flügge 12.5.15 Graben-Neudorf [6816\_2\_29s] (K (Klaus Lechner) © K. Lechner



1 Ind. 15.5.15 Ettlingen [7016\_3\_35n] (KA) (Klaus Lechner)  
 1 Ind. \*In der fortgeschrittenen Dämmerung über den Viehweiden jagend 16.5.15 Baiertal-Schatzgrundhof [6718\_ (Tobias Lepp)  
 1 Ind. 18.5.15 Karlsruhe [7016\_1\_14s] (KA\*) (Klaus Lechner)  
 7 Ind. 1x adult / 6x Pulli / nicht-flügge 19.5.15 Graben-Neudorf [6816\_2\_30s] (K (Klaus Lechner)  
 4 Ind. 1x adult / 3x Pulli / nicht-flügge 19.5.15 Graben-Neudorf [6816\_2\_29s] (K (Klaus Lechner)  
 6 Ind. 1x adult / 5x Pulli / nicht-flügge 21.5.15 Spessart [7016\_4\_56n] (KA) (Klaus Lechner)  
 3 Ind. 2x adulte / 1x Pullus / nicht-flügge 26.5.15 Graben-Neudorf [6816\_2\_29s] (K (Klaus Lechner)  
 1 A1. \*Ruf gegen 23.30 Uhr 30.5.15 Merchi. Knockgraben (MOS) (Martin Hochstein)  
 1 A2. \*Ruf. 06.6.15 Merchingen N (MOS) (Martin Hochstein)  
 1 Ind. 08.6.15 Karlsruhe [7017\_1\_21s] (KA\*) (Klaus Lechner)  
 6 Ind. 1x adult / 5x Pulli / nicht-flügge 08.6.15 Spessart [7016\_4\_56n] (KA) (Klaus Lechner)  
 3 Ind. 08.6.15 Eggenstein-Leopoldshafen [6916 (Klaus Lechner)  
 7 Ind. 2x adulte / 5x Pulli / nicht-flügge 09.6.15 Eggenstein-Leopoldshafen [6916 (Klaus Lechner)  
 2 Ind. 2x adulte 09.6.15 Graben-Neudorf [6816\_2\_29s] (K (Klaus Lechner)  
 1 Ind. 13.6.15 Ettlingen [7016\_3\_35n] (KA) (Klaus Lechner)  
 7 Ind. 2x adulte / 5x 1. KJ / diesjährige 17.6.15 Karlsbad [7016\_4\_40s] (KA) (Klaus Lechner)  
 1 Ind. 17.6.15 Karlsbad [7016\_4\_40s] (KA) (Klaus Lechner)  
 2 Ind. \*Den Gewölln nach min. 2 24.6.15 Ladenburg-Neubotzheim [6517\_2\_ (Klaus Hofmann)  
 3 Ind. 3x 1. KJ / diesjährige 26.6.15 Spessart [7016\_4\_56n] (KA) (Klaus Lechner)  
 1 Ind. \*Beobachtung: Wolfgang Schodrok 27.6.15 Ettlingen [7016\_3\_35n] (KA) (Klaus Lechner)  
 1 Ind. 30.6.15 Ettlingen [7016\_3\_35n] (KA) (Klaus Lechner)  
 6 Ind. 1x adult / 5x Pulli / nicht-flügge 30.6.15 Karlsruhe [7017\_1\_21s] (KA\*) (Klaus Lechner)  
 1 Ind. \*Beobachtung: Pia Oberacker-Pilick 30.6.15 Karlsruhe [6916\_4\_59s] (KA\*) (Klaus Lechner)

#### **Raufußkauz:**

1 A2. "@13331415 06.4.15 Katzenbuckel (MOS) (Jörg Rathgeber)  
 1 Ind. \*Federfund 07.4.15 Herrenwieser Kar/Bussemer Gede (Fabian Anger)  
 1 Ind. \*1 Sänger 5.30-6.05; Strophfolgen relativ niederfrequent und unregelmäßig; ev. noch ein 2. Sänger weiter im NW mit wenigen Stropfen (?) 12.4.15 Nägeliskopf [7315\_4\_39n] (RA) (Ulrich Dorka)  
 2 Ind. "@13472738 12.4.15 Hoher Ochsenkopf Ost/Beckerweg (Ulrich Dorka)  
 1 Ind. "@13557173 15.4.15 Herrenwieser See (RA) (Ulrich Dorka)  
 1 Ind. "@13559038 15.4.15 Streitmannsköpfe Westteil [731 (Ulrich Dorka)  
 2 Ind. \*1 Sänger gegen 5.32/35/41 je ca. 5-8 Str. 21.4.15 Öllachen/Auerhahnenstein (RA) (Ulrich Dorka)  
 1 Ind. \*1 Tagsänger! 6.18-23 21.4.15 Öllachen/Auerhahnenstein (RA) (Ulrich Dorka)  
 1 Ind. "@13706484 21.4.15 Hoher Ochsenkopf Ost/Beckerweg (Ulrich Dorka)  
 1 Ind. "@13932850 02.5.15 Mittlerer Ochsenkopf (RA) (Ulrich Dorka)  
 1 Ind. "@14310742 07.5.15 Mittlerer Ochsenkopf (RA) (Fabian Anger)  
 1 Ind. \*Tagsänger um 15.45 Uhr 14.5.15 Herrenwies (RA) (Fabian Anger)  
 1 Ind. "@14284566 18.5.15 Herrenwieser See (RA) (Ulrich Dorka)

### Steinkauz

- 1 Ind. 17.4.15 Pfinztal [7017\_1\_02s] (KA) (Jochen Lehmann)
- 1 Ind. 22.4.15 Malsch [7116\_1\_04s] (KA) (Brigitte Kunz)
- 1 Ind. 23.5.15 Knittlingen [6918\_4\_47s] (PF) (Eberhard Körner)
- 1 A1. 1x adult 28.5.15 Waldmühlb. Hohe Buch (MOS) (Jochen Lutz)
- 1 Ind. 13.6.15 Knittlingen [6918\_4\_47s] (PF) (Eberhard Körner)
- 1 Ind. 25.6.15 Heidelberg-Oberfeld [6517\_4\_38] (Friedrich Linhart)
- 1 Ind. 26.6.15 Heidelberg-Oberfeld [6517\_4\_38] (Friedrich Linhart)
- 4 Ind. 2x 1. KJ / diesjährige 28.6.15 Heidelberg-Oberfeld [6517\_4\_38] (Friedrich Linhart)  
(außerdem weitere geschützte Meldungen aus der Region)

### Sperbereule:

- 1 Ind. 07.4.15 im Nordschwarzwald (BAD (Fabian Anger); Vogel seit Monaten anwesend

### Sperlingskauz:

- 1 Ind. "@13415220 10.4.15 "NSG ""Schurmsee"" (RA)" (Ulrich Dorka)
- 1 Ind. \*6.22: ca. 10 Str. Vb-ges.; wohl gleicher Vogel. 10.4.15 "NSG ""Schurmsee"" (RA)" (Ulrich Dorka)
- 2 Ind. "@13417262 10.4.15 Diebau (RA) (Ulrich Dorka)
- 1 Ind. \*Mitbeobachterin: Vera Reifenstein 12.4.15 Herrenwies (RA) (Jörg Rathgeber)
- 2 Ind. "@13470598 12.4.15 Nägeliskopf [7315\_4\_39n] (RA) (Ulrich Dorka)
- 2 Ind. "@13472858 12.4.15 Hoher Ochsenkopf West [7315\_4\_ (Ulrich Dorka)
- 2 Ind. vertrauliche Meldung 15.4.15 Hoher Ochsenkopf West [7315\_4\_ (Fabian Anger)
- 3 Ind. "@13557180 15.4.15 Herrenwieser See (RA) (Ulrich Dorka)
- 3 Ind. "@13705696 21.4.15 Öllachen/Auerhahnenstein (RA) (Ulrich Dorka)
- 1 Ind. \*Kot-spuren an pot. HB W!; 19.45-20.20: keine Ruffeststellungen an pot. HB! 21.4.15 Hoher Ochsenkopf Ost/Beckerweg (Ulrich Dorka)
- 1 Ind. 02.5.15 Eberbach Unterhöllgrund [6520\_ (Matthias T. Müller)
- 1 Ind. "@14337525 21.5.15 Süßmüß [7316\_3\_35n] (RA) (Ulrich Dorka)
- 2 Ind. \*nur gehört; zögerlich in den Morgenstunden rufend 24.5.15 Hoher Ochsenkopf Gipfel (RA) (Sebastian Sändig)
- 1 Ind. "@14536517 01.6.15 Nägele Rücken (RA) (Ulrich Dorka)
- 1 Ind. "@14536809 01.6.15 Hoher Ochsenkopf Ost/Beckerweg (Ulrich Dorka)
- 2 Ind. "@14581389 02.6.15 "NSG ""Schurmsee"" (RA)" (Ulrich Dorka)
- 3 Ind. "@14782215 17.6.15 Häuserberg/Lochbrunnen [7216\_4 (Ulrich Dorka)
- 1 Ind. \*13.45: wohl 1-2 x juv.-rufe. 24.6.15 Altlochkar/Rotwasser [7216\_4\_4 (Ulrich Dorka)  
(außerdem weitere geschützte Meldungen aus dem Odenwald und Schwarzwald)

### Uhu:

(diverse geschützte Meldungen von den bekannten Brutplätzen; einige Bruten mit 2-3 Jungvögeln)

### Waldohreule:

- 1 Ind. "@14162590\*1x Pullus / nicht-flügge 12.5.15 Bruchsal [6817\_4\_47n] (KA) (Dietmar Gretter)
- 2 Ind. 2x immature 21.5.15 Karlsruhe [6916\_4\_37s] (KA\*) (Joachim Frisch)
- 6 Ind. \*Brut mit flüggen Juv 22.5.15 Karlsruhe [6916\_1\_22n] (KA\*) (Uli Kofler)
- 4 Ind. \*4 junge Ästlinge Beobachter: J. Schnepf 03.6.15 Edingen-Neckarhausen (Lüssen) (Christine Schröter)
- 1 Ind. 1x 1. KJ / diesjährig 04.6.15 Unterschöfflenz NW (MOS) (Frank Laier)
- 3 Ind. 3x 1. KJ / diesjährig 04.6.15 Malsch [7116\_1\_13s] (KA) (Meike Albert)



© U. Kofler

- 5 Ind. 2x adulte / 3x 1. KJ / diesjährige 06.6.15 Ettlingen [7016\_4\_46s] (KA) (Klaus Lechner)
- 2 C12. 2x Pulli / nicht-flügge 06.6.15 Merchingen N (MOS) (Martin Hochstein)
- 1 C12. \*Bettelruf von mindestens einem Jungvogel. 07.6.15 Merchingen N (MOS) (Martin Hochstein)
- 1 Ind. 1x 1. KJ / diesjährig 09.6.15 U.Schefflenz Kelchenwald (MOS) (Frank Laier)

- 1 Ind. 1x 1. KJ / diesjährig 10.6.15 Karlsruhe [6916\_1\_23s] (KA\*) (Uli Kofler)  
 4 Ind. 1x adult / 3x 1. KJ / diesjährige 11.6.15 Spessart [7016\_4\_57n] (KA) (Klaus Lechner)  
 5 Ind. 2x adulte / 3x Pulli / nicht-flügge 17.6.15 Karlsbad [7017\_3\_31s] (KA) (Klaus Lechner)  
 2 Ind. 2x 1. KJ / diesjährige 21.6.15 Ettlingen [7016\_3\_55n] (KA) (Klaus Lechner)  
 1 Ind. Totfund 28.6.15 Walldorf [6617\_4\_60n] (HD) (Klaus Hofmann)  
 2 Ind. 2x 1. KJ / diesjährige 28.6.15 Spessart [7016\_4\_56n] (KA) (Klaus Lechner)  
 3 Ind. 1x adult / 2x 1. KJ / diesjährige 29.6.15 Karlsruhe [6916\_3\_43n] (KA\*) (Klaus Lechner)

#### Waldkauz:

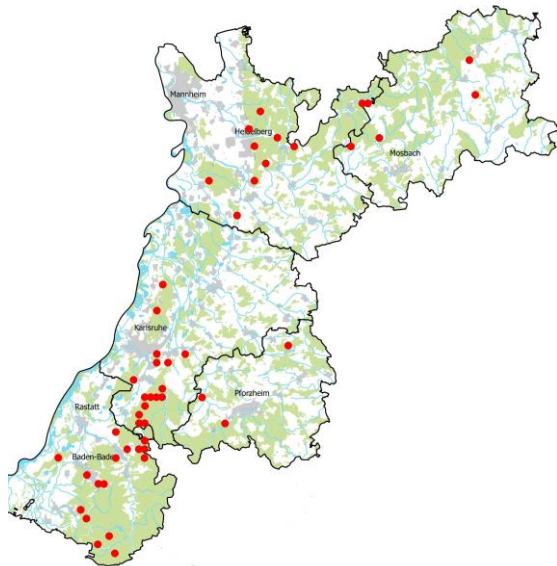

#### Waldohreule

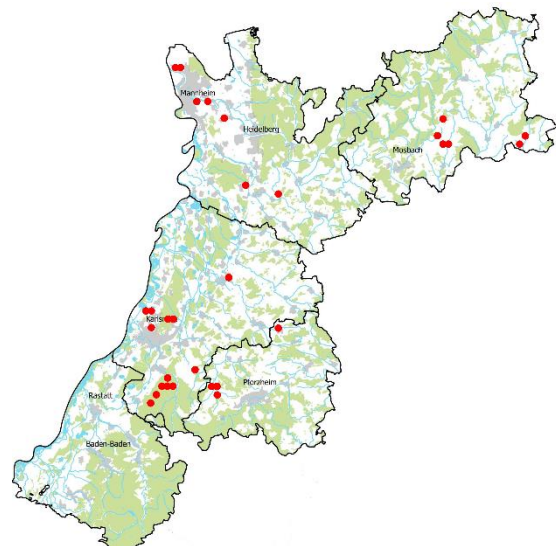

- 1 Ind. "@13651769\*1x Pullus / nicht-flügge 19.4.15 Neckargemünd [6618\_2\_10n] (HD) (Bruno Schlindwein)  
 4 Ind. 1x Pullus / nicht-flügge / 1x Männchen / 1x Weibchen / 1x adult 23.4.15 Neckargemünd [6618\_2\_10n] (HD) (Bruno Schlindwein)  
 1 Ind. 1x 1. KJ / diesjährig 21.5.15 "Hartwald, K 3731/Schwarzer G (Manuel Jansen)  
 1 Ind. \*Bettelrufe 06.6.15 Eberstadt Steinbruch (MOS) (Frank Laiert)  
 2 Ind. 2x 1. KJ / diesjährige 22.6.15 Spessart [7016\_4\_56n] (KA) (Klaus Lechner)

#### Ziegenmelker:

- 1 Ind. 05.5.15 Stutensee [6916\_2\_08n] (KA) (Andreas Vogel)  
 1 Ind. 1x Männchen 06.5.15 Mannheim [6417\_3\_43n] (MA) (Peter Petermann)  
 2 Ind. "@14056719\*1x Männchen adult / 1x Weibchen adult 06.5.15 Hockenheim [6617\_4\_46n] (HD) (Thomas Fichtner)  
 1 Ind. 1x Männchen 10.5.15 Mannheim [6417\_1\_21n] (MA) (Peter Petermann)  
 1 Ind. 13.5.15 Linkenheim-Hochstetten [6816\_4] (Andreas Vogel)  
 2 Ind. 16.5.15 Linkenheim-Hochstetten [6816\_4] (Andreas Vogel)  
 2 Ind. "@14358218\*1x Männchen 21.5.15 "Hartwald, Schwarzer Graben/Sa (Manuel Jansen)  
 1 Ind. "@14375048 23.5.15 Linkenheim-Hochstetten [6816\_4] (Gerd Schön)  
 1 Ind. 1x Männchen adult 01.6.15 Hockenheim [6617\_3\_34s] (HD) (Thomas Fichtner)  
 2 Ind. "@14556941\*1x Männchen adult / 1x Weibchen adult 02.6.15 Stutensee [6916\_2\_08n] (KA) (Hendrik Seitz-Moskaliuk)  
 1 Ind. 07.6.15 Stutensee [6916\_2\_08n] (KA) (Gerd Schön)  
 1 Ind. 12.6.15 "NSG ""Büchelberg"" (PF)" (Bärbel Hölldampf)  
 2 Ind. 2x Männchen 12.6.15 Viernheimer Heide-Gesamtgebiet (Michael Wink)  
 2 Ind. "@14723181 13.6.15 Stutensee [6916\_2\_08n] (KA) (Eberhard Körner)  
 3 Ind. 1x Männchen 13.6.15 "Hartwald, Schwarzer Graben/Sa (Werner Jansen)  
 3 Ind. \*Mitbeobachter Rainer Dietz 19.6.15 "Hartwald, Schwarzer Graben/Sa (Helmut Barié)  
 2 Ind. 24.6.15 Stutensee [6916\_2\_08n] (KA) (Steffen Tillmanns)  
 2 Ind. 1x Männchen 26.6.15 "Hartwald, Schwarzer Graben/Sa (Werner Jansen)  
 3 Ind. "@14952744 28.6.15 "Hartwald, Schwarzer Graben/Sa (David Gustav)



### Alpensegler:

- 2 Ind. \*kreisend. 12.4.15 Bahnhof Bühl (RA) (Manfred Weber)  
2 Ind. 29.4.15 "Bühl, Stadtgarten (RA)" (Werner Jansen)  
2 Ind. \*heute Morgen um 8:00 zusammen mit einigen Mauerseglern über dem Barbarossaplatz kreisend.  
11.5.15 Karlsruhe [7016\_1\_04n] (KA\*) (Armin Fladt)  
2 Ind. \*Unter den Mauerseglern umherfliegend und jagend 14.5.15 Rheinhafen Karlsruhe (KA\*) (Tobias Lepp)  
1 Ind. \*unter Mauerseglern jagend. Mehrfach 1 Individuum gesehen. 19.5.15 Baden-Baden Süd [7215\_1\_25s] (Robin Kretzschmar)  
1 Ind. "@14838877 21.5.15 Birkenfeld [7117\_2\_16n] (PF) (Jürgen Momsen)  
5 Ind. \*Bereich Stadtgarten - Kirche St. Peter und Paul 28.5.15 Bühl Zentrum [7314\_2\_09n] (RA) (Werner Jansen)  
3 Ind. \*Bereich Stadtgarten - Kirche St. Peter und Paul. 09.6.15 Bühl Zentrum [7314\_2\_09n] (RA) (Werner Jansen)  
6 Ind. \*Bereich Friedrichstraße. 15.6.15 Bühl Zentrum [7314\_2\_09n] (RA) (Werner Jansen)  
2 Ind. \*Bereich Kirche St. Peter und Paul. 16.6.15 Bühl Zentrum [7314\_2\_09n] (RA) (Werner Jansen)  
2 Ind. \*Bereich Friedrichstraße. 22.6.15 Bühl Zentrum [7314\_2\_09n] (RA) (Werner Jansen)  
2 Ind. \*Beobachtung: Pia Oberacker-Pilik 26.6.15 Karlsruhe [6916\_4\_59s] (KA\*) (Klaus Lechner)  
1 Ind. \*überfliegend 28.6.15 Kirchplatz (RA) (David Gustav)  
3 Ind. 29.6.15 "Altschweier, Sternenberg [721 (Mare Haider)  
2 Ind. \*Bereich Tucherstraße. 30.6.15 Bühl West [7314\_2\_08n] (RA) (Werner Jansen)

### Mauersegler:

#### Ankunft:

- 5 Ind. \*hoch kreisend 16.4.15 "NSG ""Wagbachniederung"" (KA) (Fabian Schrauth)  
1 Ind. 16.4.15 Bretten [6918\_3\_31n] (KA) (Jannik Stipp)  
10 Ind. 16.4.15 Bückelfirst/Schwelling [7215\_2 (Jochen Müller)  
13 Ind. 16.4.15 "NSG ""Wagbachniederung"" (KA) (Steffen Tillmanns)  
3 Ind. 17.4.15 Sandhausen [6617\_4\_50n] (HD) (Jochen Roeder)  
8 Ind. 17.4.15 Heidelberg-Wieblingen [6517\_4 (Klaus Hofmann)  
2 Ind. "@13612415 18.4.15 Bruchsal [6817\_1\_23n] (KA) (Eberhard Körner)  
12 Ind. 18.4.15 "NSG ""Wagbachniederung"" (KA) (Harald Bott)  
2 Ind. 18.4.15 Heidelberg-Wieblingen [6517\_4 (Klaus Hofmann)  
1 Ind. \*Hoch überfliegend 18.4.15 Wiesloch (Süd) [6718\_1\_02s] (H (Tobias Lepp)  
15 Ind. 18.4.15 Karlsruhe [6916\_1\_12s] (KA\*) (Uli Kofler)  
20 Ind. 18.4.15 "NSG ""Wagbachniederung"" (KA) (Volker Schmidt)  
3 Ind. \*1 + 2 Ex. 19.4.15 "NSG ""Wagbachniederung"" (KA) (Angela Bitterlich)  
3 Ind. \*jagend beobachtet. Mitbeobachter: Jürgen Kläger und Angela Bitterlich 19.4.15 "NSG ""Wagbachniederung"" (KA) (Julian Eppler)  
3 Ind. 19.4.15 "NSG ""Wagbachniederung"" (KA) (Jürgen Kläger)  
1 Ind. 20.4.15 "Dossenheim\_SW, HD" (Michael Wink)  
2 Ind. 21.4.15 Karlsruhe [6916\_3\_54s] (KA\*) (Jörg Rathgeber)  
1 Ind. 22.4.15 "NSG ""Wagbachniederung"" (KA) (Günther Fehr)  
1 Ind. 1x adult 22.4.15 "NSG ""Wagbachniederung"" (KA) (Jochen Theophil)  
11 Ind. 11x adulte 22.4.15 "NSG ""Wagbachniederung"" (KA) (Jochen Theophil)  
5 Ind. 22.4.15 Heidelberg-Neuenheim [6518\_3\_4 (Klaus Hofmann)  
Danach täglich

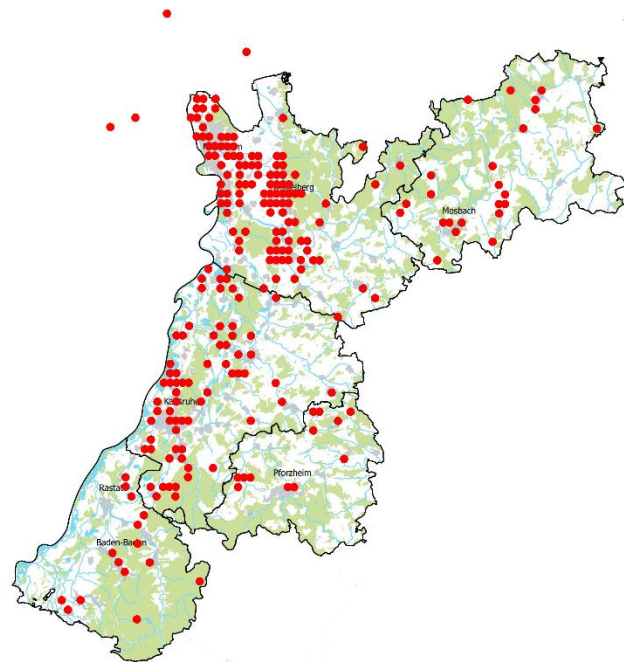

Mauersegler  
Jahreszeitliche Verteilung Beobachtungen

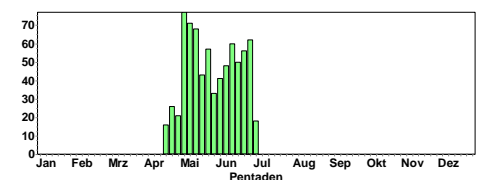

- 1 Ind. 1x Pullus / nicht-flügge 30.6.15 Mannheim [6416\_4\_39n] (MA) (Wolfgang Dreyer)  
1 Ind. 1x Pullus / nicht-flügge 30.6.15 Mannheim [6416\_4\_39n] (MA) (Wolfgang Dreyer)



### Eisvogel:

2 Ind. \*Brut durch Hochwasser vernichtet Meldung Dieter Arnold 04.5.15 Ilvesheim [6517\_1\_14n] (HD) (Wolfgang Dreyer)

7 Ind. 5x 1. KJ / diesjährige / 2x adulte 10.6.15 Rauwiesensee (HD) (Matthias Hummel)

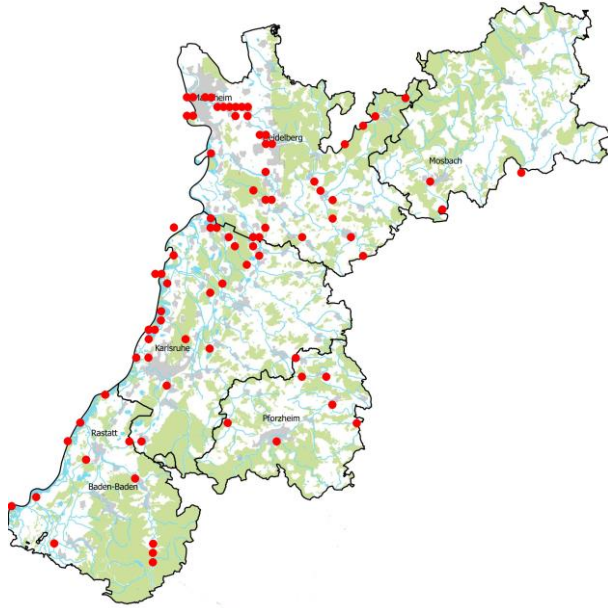

Bienenfresser © M. Wink

### Bienenfresser:

Ankunft: ab 4.5. regelmäßig gemeldet (deutlicher Durchzug in 1. und 2. Mai-Dekade)

Brutkolonien: 3 x Großraum Wiesloch; 2 x Großraum Baden-Baden; 4 x Pfalz

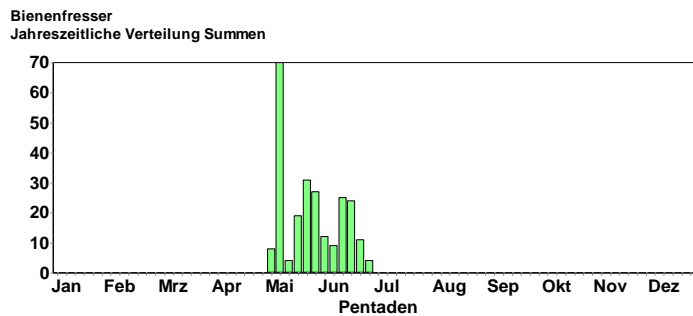

### Wiedehopf:

Ankunft: ab 14.4. regelmäßig gemeldet;

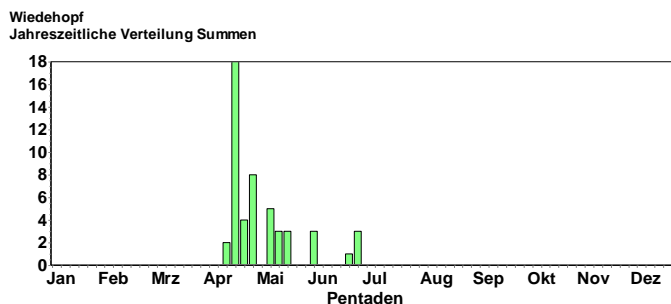

© B. Steiner

Meldungen aus 24 Rastern; Brutvorkommen im Großraum Sandhausen, Mosbach, Baden-Baden, Vorderpfalz

## Wendehals:

### Ankunft:

- 1 Ind. 06.4.15 Weingarten (Baden) [6917\_1\_23s (Gerd Schön)  
 1 Ind. 10.4.15 Knittlingen [6918\_4\_47s] (PF) (Eberhard Körner)  
 1 Ind. 10.4.15 Eggenstein-Leopoldshafen [6916 (Seitz-Moskaliuk)  
 1 Ind. 10.4.15 Dettenheim [6716\_4\_56s] (KA) (Jochen Lehmann)  
 2 Ind. 10.4.15 "Sandweier, Deponie [7115\_3\_42 (Leis-Messer)  
 1 Ind. 10.4.15 Sulzbach N (MOS) (Matthias T. Müller)  
 1 Ind. 10.4.15 Bad Schönborn [6718\_3\_51s] (KA) (Michael Post)  
 1 Ind. 10.4.15 Ubstadt-Weiher [6818\_1\_01s] (K (Michael Post)  
 1 Ind. \*Mehrfach singend 10.4.15 St. Leon-Rot [6717\_4\_38n]  
 (HD) (Tobias Lepp)  
 3 Ind. 11.4.15 Weingarten (Baden) [6917\_1\_23s (Körner)  
 1 Ind. 11.4.15 Ubstadt-Weiher [6818\_1\_01s] (K (Elisabeth Heigl)  
 1 Ind. 11.4.15 Ubstadt-Weiher [6818\_1\_01n] (K (Elisabeth Heigl)  
 2 Ind. 2x Männchen adulte 11.4.15 Bad Schönborn [6718\_3\_41n]  
 (KA) (Mathias Essig)  
 2 Ind. \*2 zeitgleich rufend 11.4.15 Sandweier Nord  
 [7115\_3\_42s] (B (Mathias Kramer)  
 1 Ind. \*Kurz rufend 12.4.15 Knittlingen [6918\_4\_48s] (PF)  
 (Eberhard Körner)  
 1 Ind. 12.4.15 Knittlingen [6918\_4\_38n] (PF) (Körner)  
 1 Ind. 12.4.15 NSG Schwetzingenwiesen [6517\_ (Guido  
 Waldmann)  
 1 Ind. \*Streuobstwiese mit z.T. alten Bäumen 12.4.15  
 Bruchsal [6817\_4\_57s] (KA) (Hubert Ott)  
 2 Ind. 12.4.15 Malsch [7015\_4\_60n] (KA) (Jörg Rathge-  
 ber)  
 3 Ind. 2x Männchen adulte / 1x Weibchen adult 12.4.15 Östringen [6718\_3\_53n] (KA) (Mathias Essig)  
 1 Ind. 1x Männchen adult 12.4.15 Östringen [6718\_3\_53s] (KA) (Mathias Essig)  
 2 Ind. 2x Männchen adulte 12.4.15 Östringen [6718\_3\_54n] (KA) (Mathias Essig)  
 1 Ind. \*Gesang 12.4.15 Sulzfeld [6819\_3\_53n] (KA) (Ralf Gramlich)  
 1 Ind. 12.4.15 Bruchsal [6817\_4\_57s] (KA) (Sabine Becker)  
 1 Ind. 12.4.15 Keltern [7017\_3\_54s] (PF) (Sabine Nonnenmann)  
 1 Ind. \*gehört 12.4.15 Pfinztal [6917\_3\_55s] (KA) (Siegfried Soldner)  
 1 Ind. \*ruf. 12.00 12.4.15 Hoher Ochsenkopf Ost/Beckerweg (Ulrich Dorka)  
 Danach täglich gemeldet

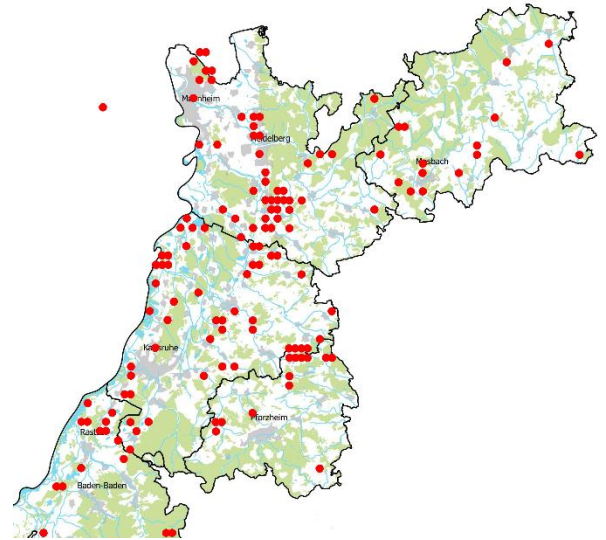

Wendehals  
Jahreszeitliche Verteilung Summen

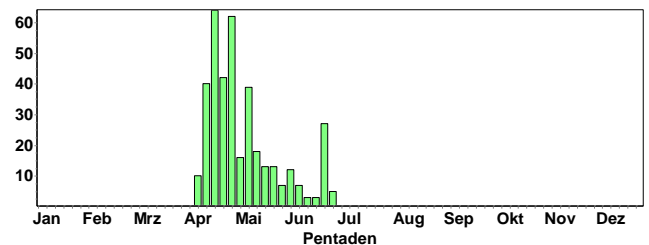

### Bruten:

- 6 Ind. 2x adulte / 4x 2. KJ / vorjährige 20.6.15 Wiesloch (NW) [6618\_3\_52s] (HD) (Tobias Lepp)  
 4 Ind. 2x adulte / 2x 1. KJ / diesjährige 22.6.15 Sternenfels [6919\_3\_42n] (PF) (Tobias Lepp)  
 7 Ind. 2x adulte / 5x 1. KJ / diesjährige 22.6.15 Sternenfels [6919\_3\_42n] (PF) (Tobias Lepp)  
 3 Ind. 3x 1. KJ / diesjährige 27.6.15 Knittlingen [6918\_4\_47n] (PF) (Eberhard Körner)



Buntspecht © B. Steiner



Kleinspecht © W. Fischer

**Grauspecht:**

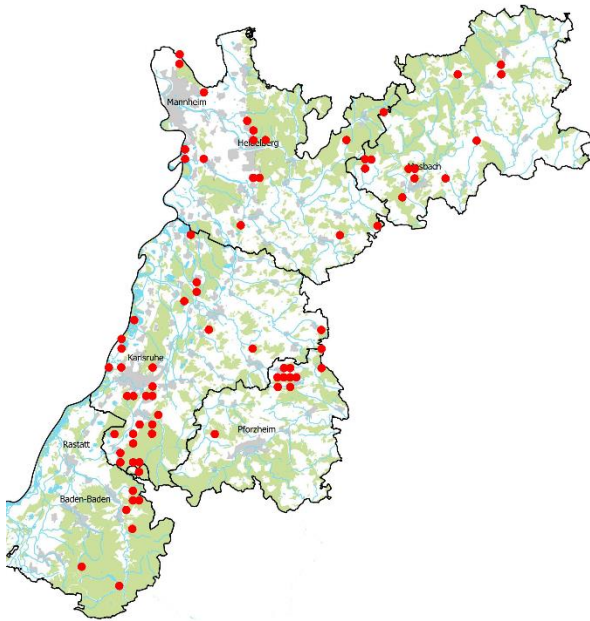

**Grünspecht:**

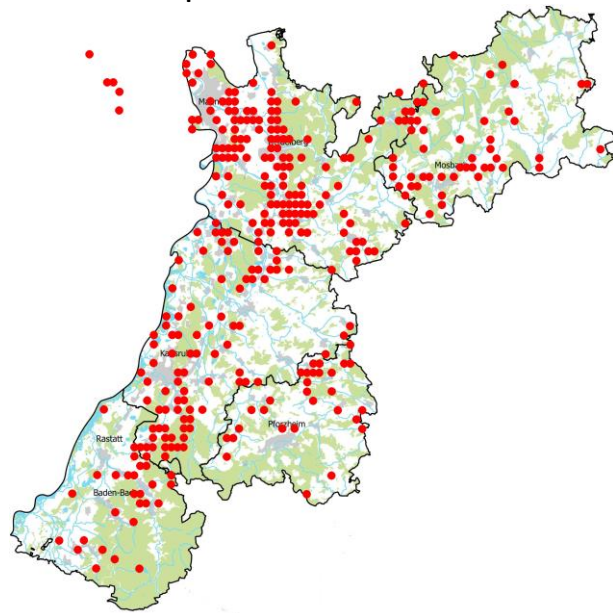

**Schwarzspecht:**

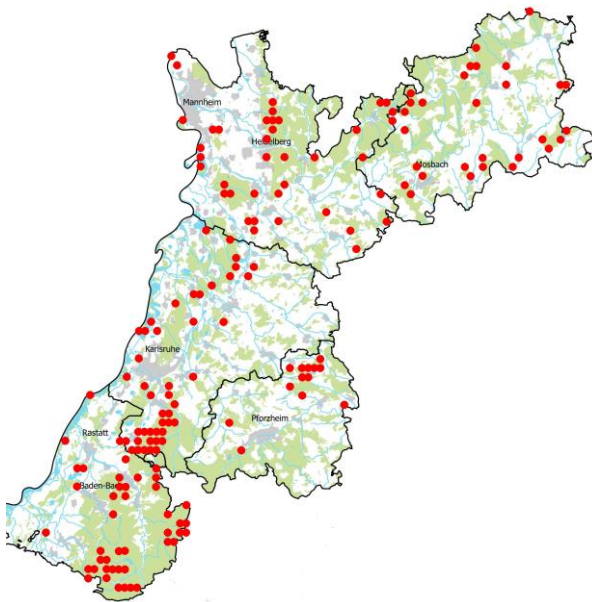

**Buntspecht:**

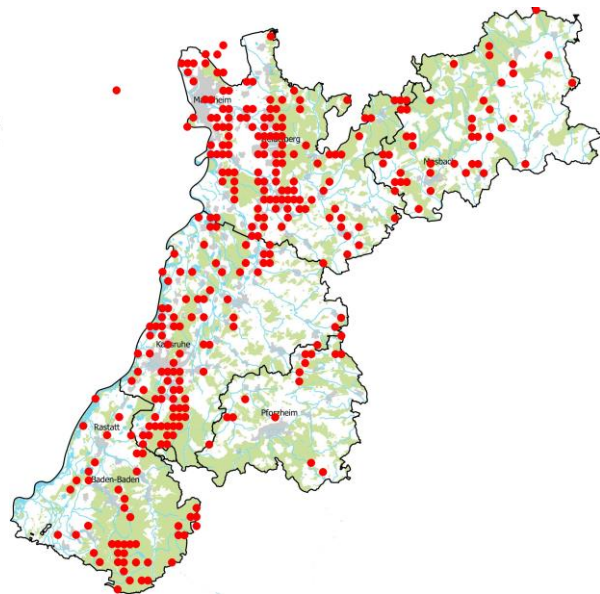



## Mittelspecht:

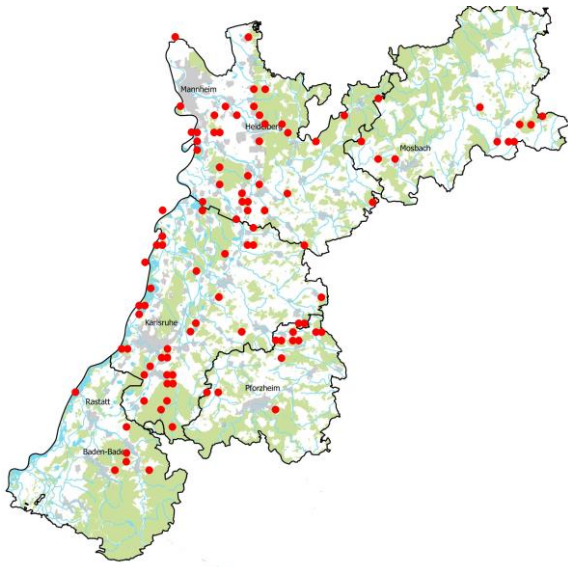

## Kleinspecht

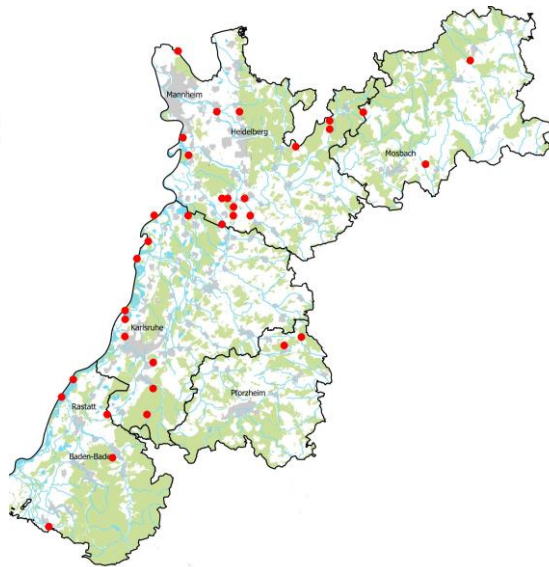

## Pirol:

- 1 Ind. \*Außergewöhnlich früh! Gesang und Sichtbeobachtung!  
10.4.15 St. Leon-Rot [6717\_4\_38n] (HD) (Tobias Lepp)
- 1 Ind. "@13533970 15.4.15 Mannheim [6416\_4\_37s] (MA) (Dieter Ebert)
- 1 Ind. \*Mehrfach singend und rufend 18.4.15 Kapellenbruch (HD) (Tobias Lepp)
- 1 Ind. 25.4.15 "Sandweier, Deponie [7115\_3\_42 (Andreas Kaiser)
- 1 Ind. 25.4.15 Karlsruhe [7016\_2\_16n] (KA\*) (Jörg Rathgeber)
- 1 A2. 25.4.15 Gerichtst. Eichwald (MOS) (Volkhard Bauer)
- 1 Ind. 26.4.15 Sandhausen [6617\_4\_50n] (HD) (Andreas Thiele)
- 1 Ind. 1x Männchen adult 26.4.15 "Neuburgweier, Rhein-km 354/Al (Hans-Jürgen Schygulla)
- 2 Ind. 26.4.15 Sandhausen [6617\_4\_50n] (HD) (Klaus Hofmann)
- 1 Ind. 26.4.15 Spessart [7016\_4\_56n] (KA) (Klaus Lechner)
- 1 Ind. 26.4.15 Ettlingen [7016\_4\_56s] (KA) (Klaus Lechner)
- 1 Ind. 26.4.15 NSG LA Rallengraben (HP) (Michael Wink)
- 1 Ind. 26.4.15 "Sandweier, Deponie [7115\_3\_42 (Werner Jansen)
- 1 Ind. 26.4.15 Mannheim [6517\_1\_24s] (MA) (Wolfgang Dreyer)
- Danach fast täglich gemeldet

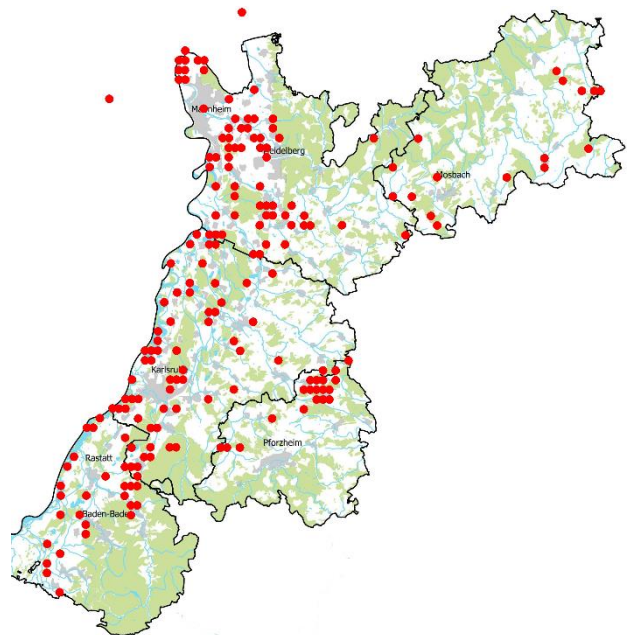

Pirol  
Jahreszeitliche Verteilung Beobachtungen

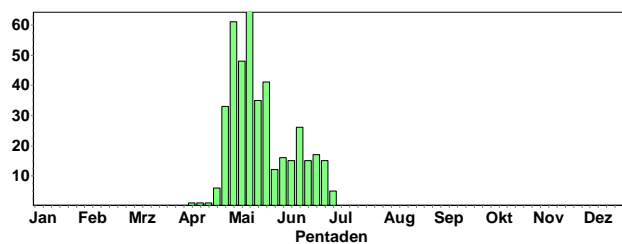

© W. Fischer



## Neuntöter:

### Ankunft:

1 Ind. 1x M adult 24.4.15 Mannheim [6416\_2\_28n] (MA)  
(Tobias Lepp)  
2 Ind. 1x M / 1x W 28.4.15 Sandweier Nord [7115\_3\_42s] (B)  
(Andreas Vogel)  
1 M 01.5.15 "Walldürn NSG Lappen,MOS" (P.u.G.Rückert)  
1 Ind. 1x Männchen adult 01.5.15 Walldorf [6717\_2\_09n] (HD)  
(Tobias Lepp)  
1 Ind. "@14605378\*1x Männchen adult 02.5.15 Neulingen  
[7018\_1\_22s] (PF) (Andreas Klotz)  
1 Ind. 1x Männchen 02.5.15 "NSG ""Kohlplattenschlag"" (KA)  
(Bruno Schlindwein)  
1 Ind. 1x Männchen 02.5.15 NSG Lappen+Eiderbachgr. (MOS)  
(Elmar Werling)  
1 Ind. 02.5.15 NSG Lappen+Eiderbachgr. (MOS) (Matthias T.  
Müller)  
1 M 02.5.15 "Walldürn NSG Lappen,MOS" (P.u.G.Rückert)  
2 Ind. 2x Männchen 02.5.15 Meckesheim [6618\_4\_58n] (HD)  
(Tobias Lepp)  
1 M 04.5.15 "Walldürn NSG Lappen,MOS" (P.u.G.Rückert)  
1 Ind. 1x Männchen adult 04.5.15 "NSG ""Wagbachniede-  
rung"" (KA) (Tobias Lepp)  
1 Ind. 1x Männchen 04.5.15 Walldorf [6717\_2\_09n] (HD)  
(Tobias Lepp)  
3 Ind. 2x Männchen / 1x Weibchen 05.5.15 Philippsburg  
[6816\_2\_06n] (KA) (Jochen Lehmann)  
1 M 05.5.15 "Walldürn NSG Lappen,MOS" (P.u.G.Rückert)  
Danach täglich gemeldet.

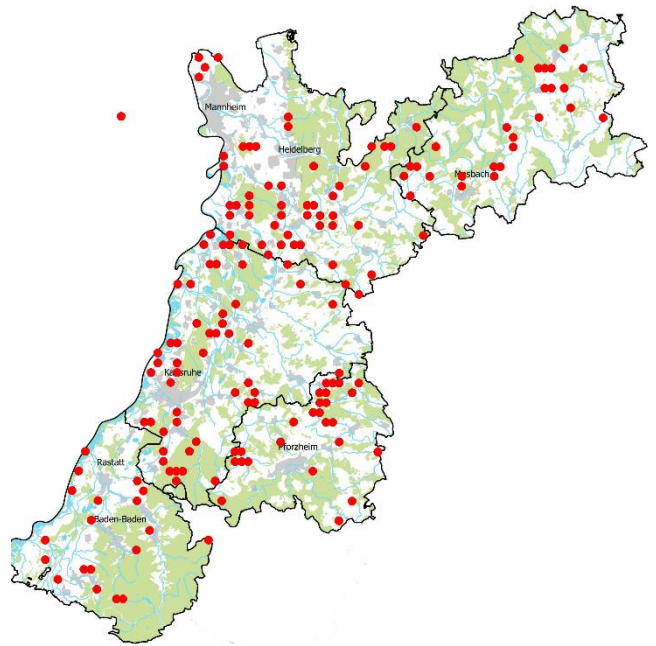

Neuntöter  
Jahreszeitliche Verteilung Beobachtungen

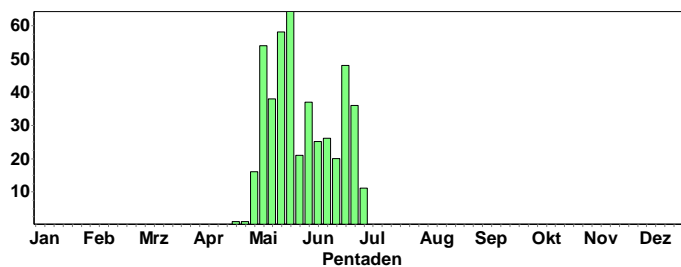

4 Ind. 1x Männchen adult / 1x Weibchen adult / 2x Pulli / nicht-flügge 23.6.15 Sandhausen [6617\_4\_50n] (HD)  
(Bernd Steiner)  
5 Ind. 1x Männchen adult / 1x Weibchen adult / 3x Pulli / nicht-flügge 24.6.15 Sandhausen [6617\_4\_50n] (HD)  
(Bernd Steiner)  
4 Ind. 2x adulte / 2x Pulli / nicht-flügge 24.6.15 Knittlingen [6918\_4\_48s] (PF) (Eberhard Körner)  
2 Ind. 1x Männchen / 1x Weibchen 24.6.15 Malsch [7116\_1\_02n] (KA) (Meike Albert)  
1 Ind. 1x 1. KJ / diesjährig 26.6.15 Graben-Neudorf [6817\_3\_31s] (K (Klaus Lechner)  
4 Ind. 2x adulte / 2x 1. KJ / diesjährige 27.6.15 Keltern [7117\_1\_03n] (PF) (Antje Schultner)  
6 Ind. 2x adulte / 4x 1. KJ / diesjährige 27.6.15 Knittlingen [6918\_4\_47n] (PF) (Eberhard Körner)  
5 Ind. 2x adulte / 3x 1. KJ / diesjährige 27.6.15 Knittlingen [6918\_4\_48s] (PF) (Eberhard Körner)  
2 Ind. 1x Weibchen adult / 1x 1. KJ / diesjährig 28.6.15 Sandhausen [6617\_4\_50n] (HD) (Klaus Hofmann)  
8 Ind. "@14961542\*4x 1. KJ / diesjährige 30.6.15 Keltern [7117\_1\_03n] (PF) (Antje Schultner)



© B. Steiner

### Raubwürger:

1 Ind. \*Melder: Marcus Schilling 01.4.15 Michelbach S (MOS) (Matthias Hummel)

1 Ind. 06.4.15 Hornbach S (MOS) (Elmar Werling)

1 Ind. 03.6.15 Sandweier Nord [7115\_3\_42s] (B (David Gustav)

### Elster:

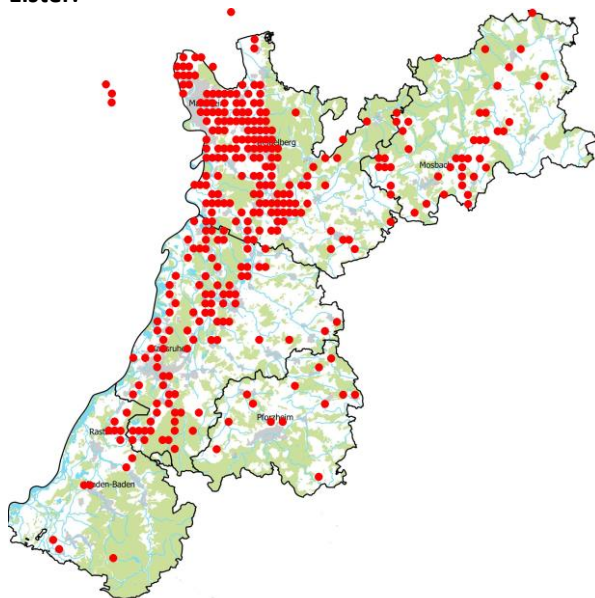

### Eichelhäher:

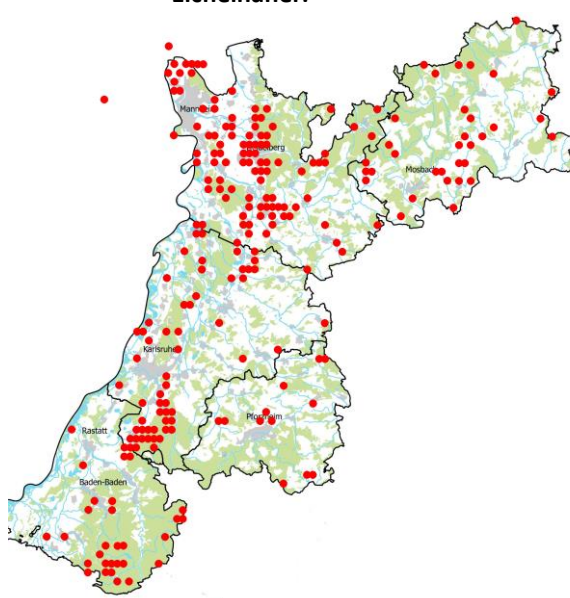

### Tannenhäher:

1 Ind. 07.4.15 Herrenwieser Sattel (BAD) (Fabian Anger)

1 Ind. 07.4.15 Herrenwieser Kar/Bussemer Gede (Fabian Anger)

1 Ind. \*ruf. 7.35/45 12.4.15 Nägeliskopf [7315\_4\_39n] (RA) (Ulrich Dorka)

1 Ind. \*ruf. 13.10 12.4.15 Hoher Ochsenkopf Ost/Beckerweg (Ulrich Dorka)

2 Ind. \*ruf. Gipfel Streitmannsköpfe 9.00-10.00 15.4.15 Streitmannsköpfe Westteil [731 (Ulrich Dorka)

1 Ind. 19.4.15 "Plättig, Wildnispfad [7315\_1\_ (Marianne Leis-Messer)

1 Ind. 19.4.15 Herrenwies (RA) (Marianne Leis-Messer)

1 Ind. \*ruft 19.4.15 "Herrenwies, Heidenberg [7315\_ (Marianne Leis-Messer)

1 Ind. 22.4.15 Mehlskopf (RA) (David Gustav)

1 A1. 1x adult 26.4.15 Wagenschw. Scheid.weg (MOS) (Max Schulz)

2 Ind. 29.4.15 Hoher Ochsenkopf Ost/Beckerweg (Fabian Anger)

2 Ind. 29.4.15 Hochkopf Süd (RA) (Marianne Leis-Messer)

2 Ind. \* > 2 verfolgen rufend Bussard spec. 29.4.15 Hoher Ochsenkopf Ost/Beckerweg (Ulrich Dorka)

1 Ind. \*ruf. 16.30/35 02.5.15 Mittlerer Ochsenkopf (RA) (Ulrich Dorka)

1 Ind. \*ruf. 18.40 02.5.15 Hoher Ochsenkopf Ost/Beckerweg (Ulrich Dorka)

1 Ind. 23.5.15 Hoher Ochsenkopf Nord/Beckerweg (Sebastian Sändig)

1 Ind. 24.5.15 Hoher Ochsenkopf Ost/Beckerweg (Sebastian Sändig)

2 Ind. 1x adult / 1x 1. KJ / diesjährig 24.5.15 Hoher Ochsenkopf Ost/Beckerweg (Sebastian Sändig)

1 Ind. 24.5.15 Dreikohlplatten (RA) (Sebastian Sändig)  
 3 Ind. 05.6.15 Wildseemoor NW [7216\_4\_48s] (R (Matthias Gröner)  
 1 Ind. \*ruf. 13.15 07.6.15 Öllachen/Auerhahnenstein (RA) (Ulrich Dorka)  
 1 Ind. 10.6.15 Nägeliskopf [7315\_4\_39n] (RA) (Fabian Anger)  
 1 Ind. \*ruf. 11.6.15 Nägeliskopf [7315\_4\_39n] (RA) (Ulrich Dorka)  
 1 Ind. 11.6.15 Hoher Ochsenkopf Gipfel (RA) (Ulrich Dorka)  
 1 Ind. 12.6.15 Hoher Ochsenkopf Nord/Beckerwe (Fabian Anger)  
 2 Ind. 16.6.15 Herrenwieser See (RA) (Angela Bitterlich)  
 2 Ind. "@14815833 16.6.15 Herrenwieser See (RA) (Ulrich Dorka)  
 1 Ind. 17.6.15 Mittlerer Ochsenkopf (RA) (Fabian Anger)  
 1 Ind. 27.6.15 Hoher Ochsenkopf West [7315\_4\_ (Marianne Leis-Messer)

#### Dohle:

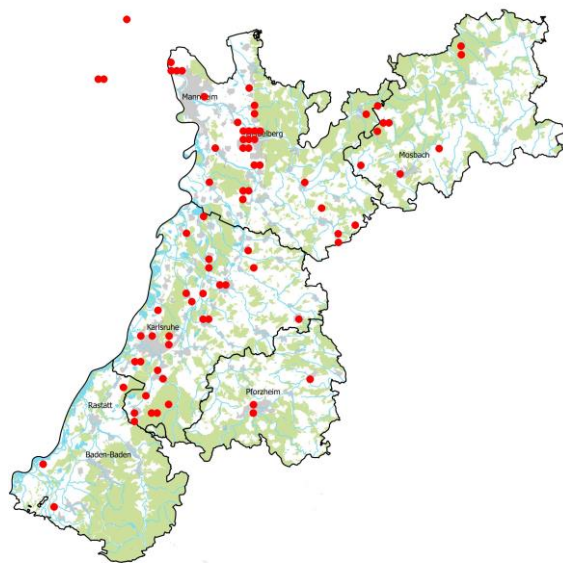

#### Saatkrähe

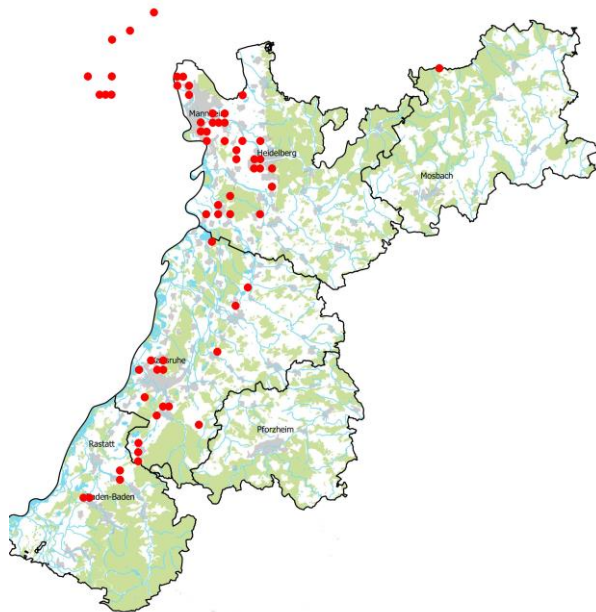

#### Rabenkrähe: nur > 50 Ind.

150 Ind. Flock of c.150 flying together over fields between Plankstadt \*and Eppelheim. 05.4.15 Near Plankstadt (John F. Burton)  
 60 Ind. \*hauptsächlich Wildschweingehege 05.4.15 MA Dossenwald (MA) (MA) (Wolfgang Dreyer)  
 50 Ind. 11.4.15 Mannheim [6416\_4\_36n] (MA) (Dieter Ebert)  
 65 Ind. 13.4.15 NSG Alter Flugplatz Karlsruhe (Steffen Tillmanns)  
 80 Ind. \*Wildschweingehege und einzelne bzw. Paare 20.4.15 MA Dossenwald (MA) (MA) (Wolfgang Dreyer)  
 70 Ind. 24.4.15 Mannheim [6416\_4\_38n] (MA) (Tobias Lepp)  
 100 Ind. 24.4.15 Mannheim [6416\_4\_48n] (MA) (Tobias Lepp)  
 67 Ind. \*Am Rheinufer nach Nahrung suchend 24.4.15 Altrhein Mannheim (MA) (Tobias Lepp)  
 50 Ind. 02.5.15 Karlsruhe [6915\_4\_50s] (KA\*) (Thomas Speck)  
 100 Ind. 07.5.15 MA Dossenwald (MA) (MA) (Wolfgang Dreyer)  
 50 Ind. 09.5.15 Hohen-Sülzen [6315\_3\_54n] (AZ) (Michael Wink)  
 70 Ind. \*Auf dem kürzlich gemähten Grünland 13.5.15 Wiesloch [6618\_4\_56s] (HD) (Tobias Lepp)  
 50 Ind. 19.5.15 Heidelberg-Pfaffengrund (SO) [ (Klaus Hofmann)  
 50 Ind. 25.5.15 Heidelberg Bahnstadt (HD) (HD\*) (Klaus Hofmann)  
 118 Ind. 02.6.15 Heidelberg Bahnstadt (HD) (HD\*) (Carsten Steinkamp)  
 64 Ind. 13.6.15 Heidelberg Bahnstadt (HD) (HD\*) (Carsten Steinkamp)  
 130 Ind. 20.6.15 Heidelberg Bahnstadt (HD) (HD\*) (Carsten Steinkamp)  
 100 Ind. 21.6.15 Ladenburg-Neubotzheim [6517\_2\_ (Klaus Hofmann)  
 150 Ind. 24.6.15 Walldorf [6617\_4\_60n] (HD) (Bernd Steiner)  
 yer)

#### Kolkkrabe

3 Ind. 1x Pullus / nicht-flügge 29.4.15 Dossenheim (Weißer Stein) [651 (Friedrich Linhart)  
 5 Ind. 2x adulte / 3x 1. KJ / diesjährige 27.5.15 Sulzbach Ost [7116\_3\_53s] (RA) (Jochen Müller)  
 4 Ind. 1x adult / 3x 1. KJ / diesjährige 14.6.15 Ettlingen [7016\_3\_32s] (KA) (Klaus Lechner)



## Rabenkrähe

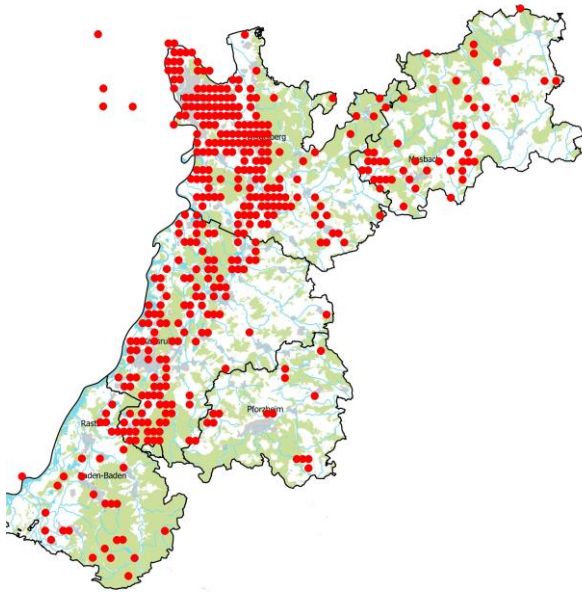

## Kolkrabe

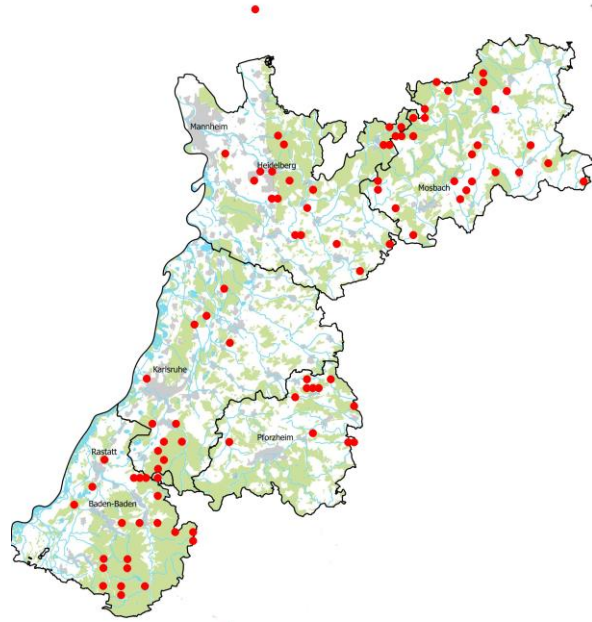

## Beutelmeise:

- 1 Ind. 1x Männchen adult 02.4.15 "NSG ""Wagbachniederung"" (KA) (Gerd Schön)
- 1 Ind. 03.4.15 Erlichsee (Nordostteil) (KA) (Christian Stohl)
- 2 Ind. \*Zugrast. Fressen am Rohrkolben 03.4.15 Walldorf [6717\_2\_09n] (HD) (Tobias Lepp)
- 1 Ind. 10.4.15 MA Kühunterhorst (MA) (Matthias Feuersenger)
- 1 Ind. 13.4.15 NSG Riedwiesen (MA) (Harald Bott)
- 1 Ind. 17.4.15 Steinbruch Nußloch (HD) (Jochen Roeder)
- 1 Ind. 18.4.15 "NSG ""Wagbachniederung"" (KA) (Harald Bott)
- 2 Ind. \*Zunächst nur gehört und später in Weidengebüsch entdeckt 18.4.15 Kapellenbruch (HD) (Tobias Lepp)
- 1 Ind. 19.4.15 "NSG ""Wagbachniederung"" (KA) (Angela Bitterlich)
- 2 Ind. 26.4.15 "NSG ""Wagbachniederung"" (KA) (Michael Rumberger)
- 2 Ind. 04.5.15 "NSG ""Wagbachniederung"" (KA) (Klaus Lechner)
- 1 Ind. 24.5.15 "NSG ""Wagbachniederung"" (KA) (Matthias Schleuning)
- 1 Ind. 04.6.15 "NSG ""Wagbachniederung"" (KA) (Volker Bannert)
- 2 Ind. 08.6.15 "NSG ""Wagbachniederung"" (KA) (Stefan Bücken)

## Blaumeise:

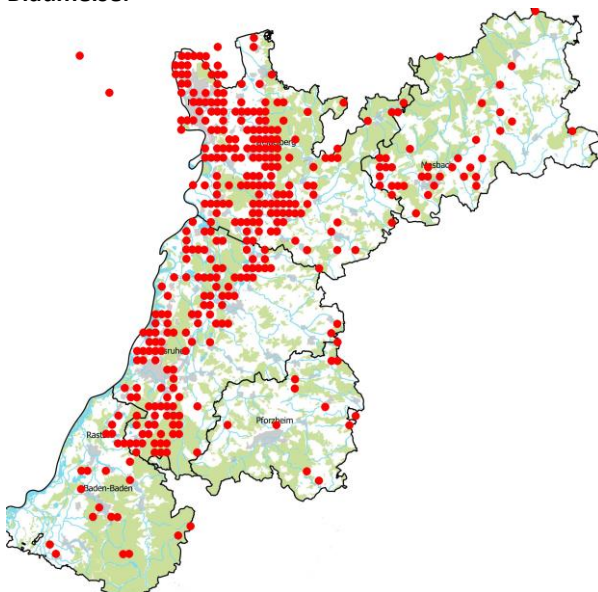

## Kohlmeise

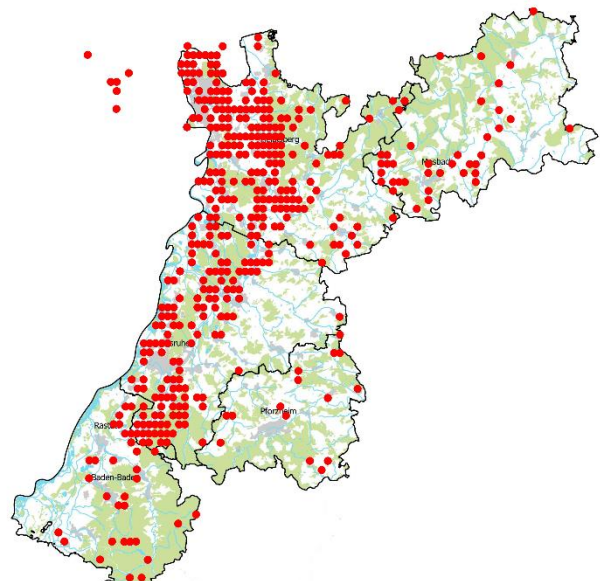



### Haubenmeise:

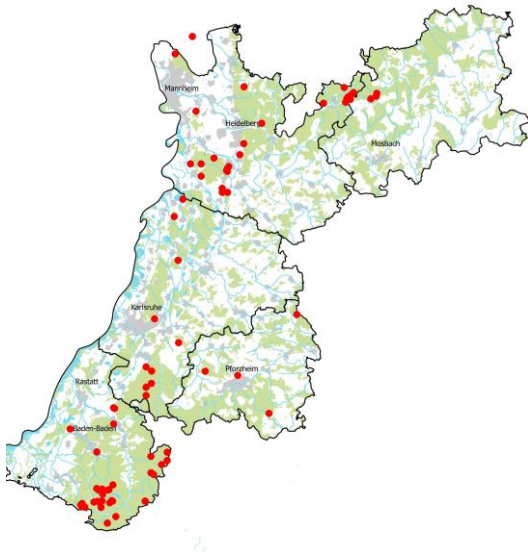

### Tannenmeise

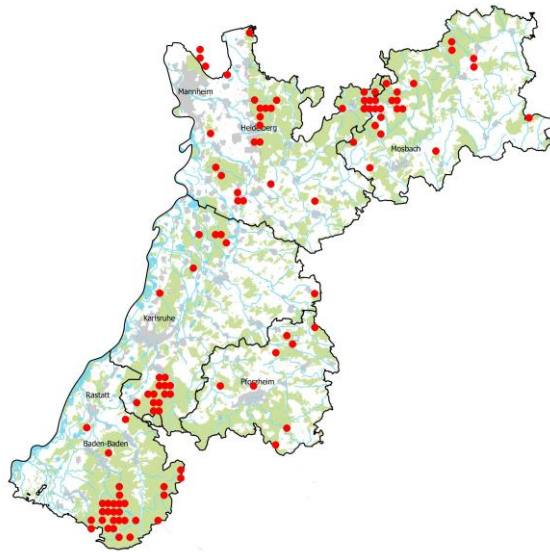

### Sumpfbeise:

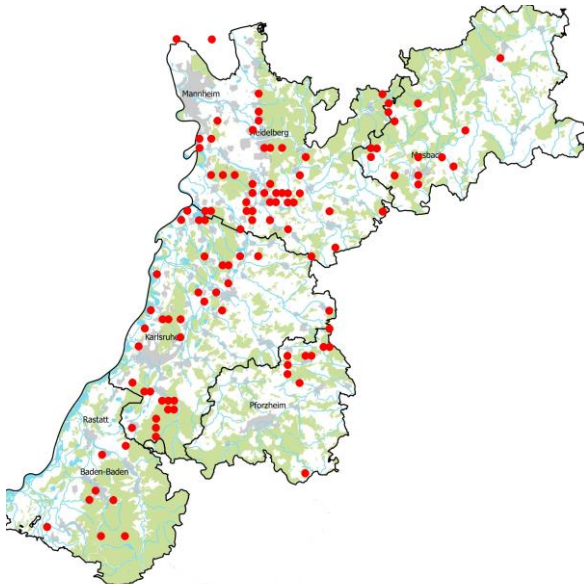

### Weidenmeise:

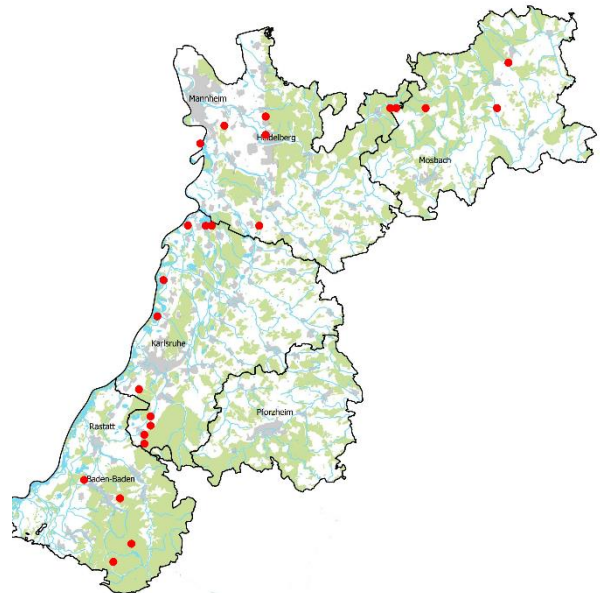

### Haubenlerche:

Erfreulich viele Nachweise aus Hockenheim, Waghäusel, Walldorf, Altlußheim, St. Leon-Rot, Schwetzingen, Mannheim, Kronau, Karlsruhe, Oftersheim, Linkenheim-Hochstetten



© F. Schrauth

### Heidelerche:

- 1 Ind. 1x Männchen adult 03.4.15 Sandweier Nord [7115\_3\_42s] (B (Gerd Schön)
- 1 Ind. 06.4.15 NSG Lappen+Eiderbachgr. (MOS) (Ralf Gramlich)
- 1 Ind. 10.4.15 "Sandweier, Deponie [7115\_3\_42 (Marianne Leis-Messer)
- 3 Ind. "@13442673 11.4.15 Gottersdorf O (MOS) (Angelika Krätzel)
- 1 Ind. 19.4.15 "Viernheimer Heide\_NO, HP" (Michael Wink)
- 2 Ind. 2x Männchen 19.4.15 Viernheimer Heide-Gesamtgebiet (Michael Wink)
- 4 Ind. 25.4.15 Sandweier Nord [7115\_3\_42s] (B (Andreas Kaiser)
- 1 Ind. 28.4.15 Sandweier Nord [7115\_3\_42s] (B (Andreas Vogel)
- 1 Ind. 02.5.15 Sandweier Nord [7115\_3\_42s] (B (Helmut Barié)
- 1 Ind. 17.5.15 NSG Hirschacker (HD) (Michael Wink)
- 2 Ind. 23.5.15 Sandweier Nord [7115\_3\_42s] (B (Marianne Leis-Messer)
- 8 Ind. 04.6.15 Mehlinger Heide (KL) (Harald Bott)

### Feldlerche:

Feldlerche  
Jahreszeitliche Verteilung Beobachtungen

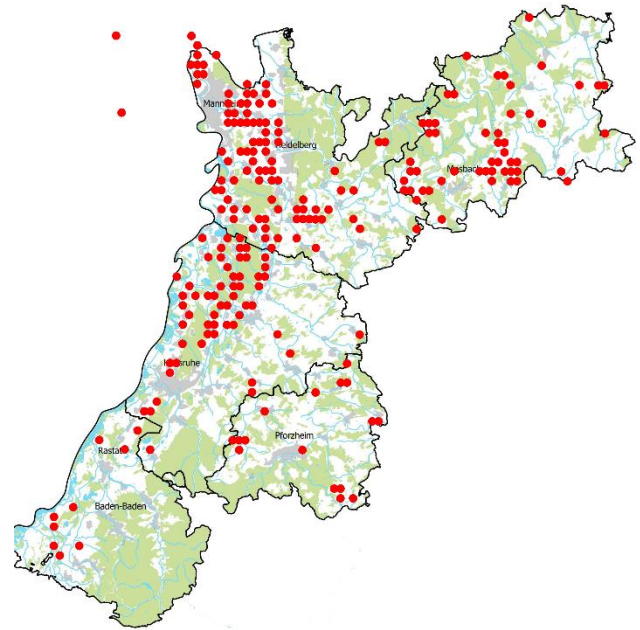
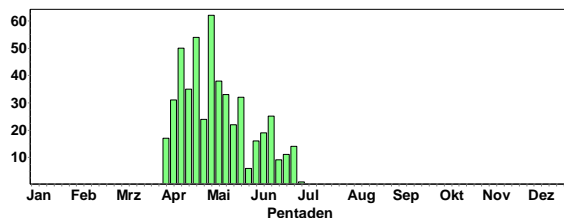

### Uferschwalbe:

#### Ankunft:

- 1 Ind. 02.4.15 "NSG ""Wagbachniederung"" (KA) (Julia Bayer)
- 1 Ind. 04.4.15 "NSG ""Aalkistensee"" (PF)" (Jannik Stipp)
- 1 Ind. 05.4.15 "NSG ""Aalkistensee"" (PF)" (Jürgen Blessing)
- 1 Ind. 11.4.15 "NSG ""Wagbachniederung"" (KA) (Gerd Schön)
- 4 Ind. 11.4.15 "NSG ""Der Spieß - An der Spieß (Harald Bott)
- 10 Ind. 11.4.15 Sandweier [7115\_3\_52n] (BAD) (Mathias Kramer)
- 1 Ind. 15.4.15 "NSG ""Wagbachniederung"" (KA) (Carsten Steinkamp)
- 15 Ind. "@13611365 18.4.15 Bruchsal [6817\_1\_23n] (KA) (Eberhard Körner)
- 20 Ind. 18.4.15 "NSG ""Wagbachniederung"" (KA) (Harald Bott)
- 20 Ind. 18.4.15 Bockenheim an der Weinstraße [ (Michael Wink)
- 1 Ind. 24.4.15 "NSG ""Wagbachniederung"" (KA) (Hans-Jürgen Kiefer)
- 2 Ind. \*Mit Mehl- und Rauchschnäbeln über den Feldern jagend 24.4.15 Mannheim [6416\_2\_27s] (MA) (Tobias Lepp)

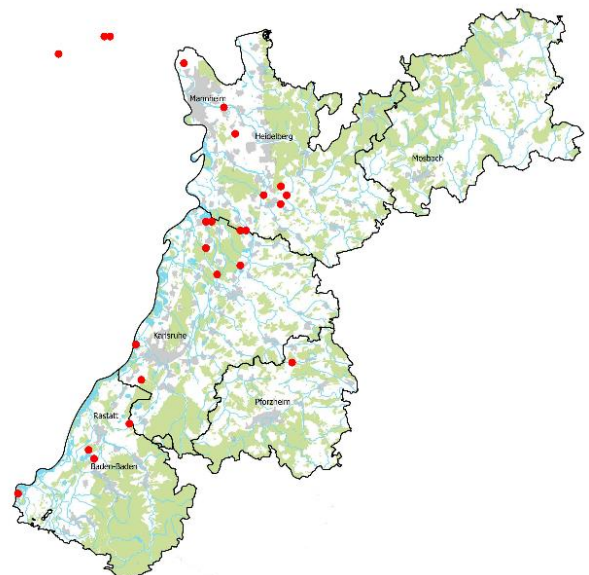

20 Ind. 25.4.15 Bruchsal [6817\_1\_23n] (KA) (Jochen Schäufele)  
 3 Ind. 25.4.15 "NSG ""Wagbachniederung"" (KA) (Jochen Schäufele)  
 1 Ind. \*Unter Mehl- und Rauchschwalben umherfliegend 25.4.15 Baiertal [6618\_3\_55s] (HD) (Tobias Lepp)  
 Danach regelmäßig gemeldet

1 Ind. \*Offenbar Brutkolonie mit mindestens 90 Brutröhren 15.5.15 Abgrabung Sandweiler (BAD) (Helmut Barié)  
 40 Ind. 31.5.15 "Abgrabung Guldenäcker, Muggen (Andreas Kaiser)  
 15 Ind. 04.6.15 Kerzenheim- Grube Klausung (KI (Harald Bott)  
 3 Ind. \*Über dem Steinbruch jagend 05.6.15 Nußloch (Schatthausener Weg) [66 (Tobias Lepp)  
 10 Ind. \*Mindestens fünf potentielle Bruthöhlen am südöstlichen Ufer werden angefliegen. 06.6.15 Hardtsee  
 (KA) (Michael Post)  
 10 Ind. 12.6.15 Abgrabung Wehrbruch Büchet (KA (Florian Kaiser)  
 40 Ind. "@14827971 21.6.15 Grauelsbaum West [7213\_4\_39s] (Jürgen Kläger)

### Rauchschwalbe:

Rauchschwalbe  
Jahreszeitliche Verteilung Beobachtungen

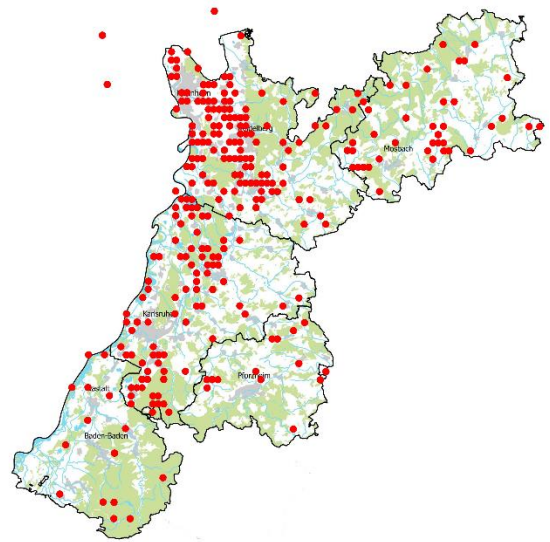
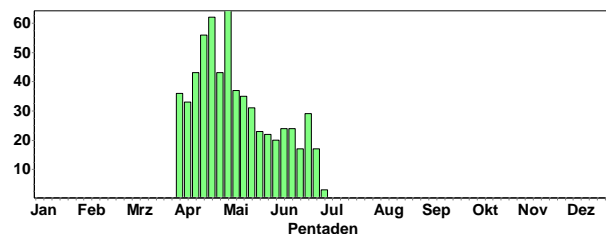

**Mehlschwalbe:** 1 Ind. 01.4.15 "NSG ""Roßweiher"" (PF)" (Jürgen Blessing)  
 2 Ind. 02.4.15 "NSG ""Wagbachniederung"" (KA) (Julia Bayer)  
 4 Ind. 03.4.15 Bruchsal [6817\_1\_23n] (KA) (Arnulf Quentin)  
 10 Ind. 04.4.15 "NSG ""Aalkistensee"" (PF)" (Jannik Stipp)  
 5 Ind. 05.4.15 Bretten [6918\_3\_31n] (KA) (Jannik Stipp)  
 1 Ind. 05.4.15 "NSG ""Wagbachniederung"" (KA) (Jürgen Stober)  
 1 Ind. 05.4.15 Spessart [7016\_4\_56n] (KA) (Klaus Lechner)  
 2 Ind. 06.4.15 Abgrabung Grötzingen (KA\*) (Gerd Schön)  
 1 Ind. 07.4.15 Ettlingen [7016\_4\_47s] (KA) (Meike Albert)  
 1 Ind. 07.4.15 Malsch [7116\_1\_15s] (KA) (Meike Albert)  
 2 Ind. \*Seit heute die ersten beiden Ind. am traditionellen Brutplatz 08.4.15 Baiertal [6618\_3\_55s] (HD) (Tobias Lepp)  
 Danach täglich gemeldet.

Mehlschwalbe  
Jahreszeitliche Verteilung Beobachtungen

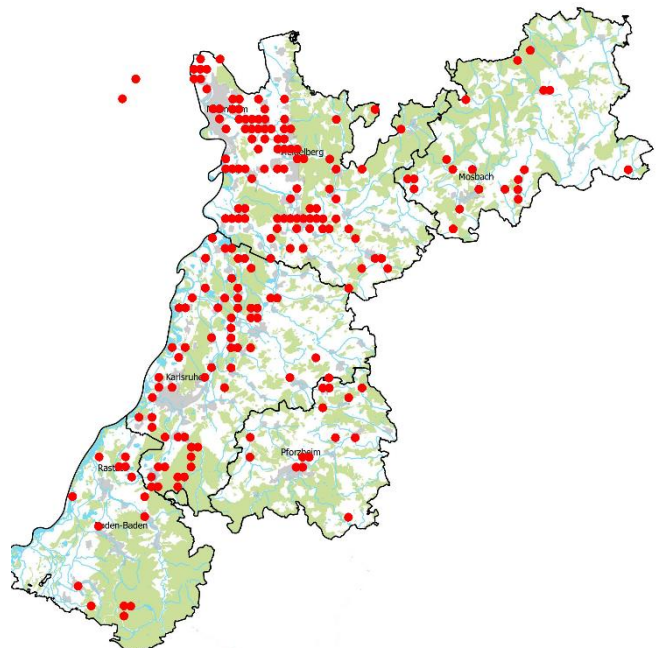
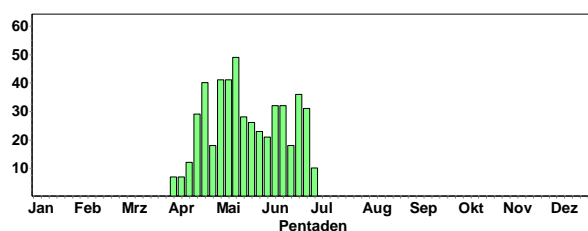



### Bartmeise:

Regelmäßig im "NSG ""Wagbachniederung"" (KA)  
10 Ind. 14.5.15 "NSG ""Wagbachniederung"" (KA) (Jannik Stipp)  
5 Ind. 1x Männchen adult / 1x Männchen 1. KJ / diesjährig / 3x Weibchen 1. KJ / diesjährige 22.5.15 "NSG ""Wagbachniederung"" (KA) (Max Schulz)  
4 Ind. \*2 Jungvögel 29.5.15 "NSG ""Wagbachniederung"" (KA) (Ferdinand Wegmann)



© H. Bott

### Schwanzmeise:

11 Ind. \*Familie mit mind. 9 flüggen Jungvögeln 07.5.15 "Bühl, Nelkenstr. (RA)" (Martin Boschert)  
6 Ind. 2x adulte / 4x 1. KJ / diesjährige 22.5.15 "NSG Waldhagen, Bühl (RA)" (Manuel Jansen)  
12 Ind. 25.5.15 Heidelberg-Wieblingen [6517\_4 (Klaus Hofmann)  
6 Ind. 2x 1. KJ / diesjährige 27.5.15 Dettenheim [6816\_1\_24n] (KA) (Jochen Theophil)  
2 Ind. 2x 1. KJ / diesjährige 11.6.15 Mannheim [6517\_1\_25n] (MA) (Hubert Holland)

### Waldlaubsänger:

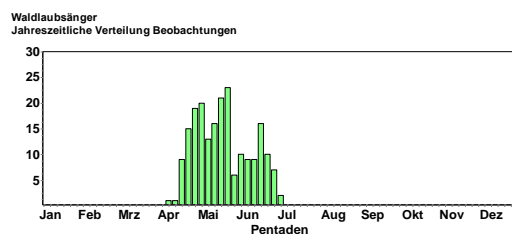

### Ankunft:

1 Ind. 06.4.15 NSG Lappen+Eiderbachgr. (MOS) (Ralf Gramlich)  
1 Ind. 14.4.15 Mannheim [6516\_2\_19n] (MA) (Matthias Feuer-  
enger)  
1 Ind. 18.4.15 Ubstadt-Weiher [6817\_2\_06s] (K (Michael Post)  
2 Ind. 18.4.15 Bruchsal [6817\_1\_02s] (KA) (Michael Post)  
1 Ind. 18.4.15 Waghäusel [6817\_1\_02n] (KA) (Michael Post)  
1 Ind. 18.4.15 Hambrücken [6717\_3\_55s] (KA) (Michael Post)  
1 Ind. 19.4.15 Sternenfels [6919\_3\_43n] (PF) (Eberhard Körner)  
4 Ind. 19.4.15 Ölbronn-Dürrn [7018\_2\_16n] (PF) (Eberhard Körner)  
2 Ind. 19.4.15 Ölbronn-Dürrn [7018\_2\_17s] (PF) (Eberhard Körner)  
3 Ind. 20.4.15 Baden-Baden [7215\_4\_58n] (BAD) (David Gustav)  
1 Ind. 21.4.15 Gaggenau West [7115\_4\_59s] (RA) (Jochen Müller)  
1 A2. 21.4.15 Osterb. Marienhöhe (MOS) (Martin Hochstein)  
Danach regelmäßig gemeldet

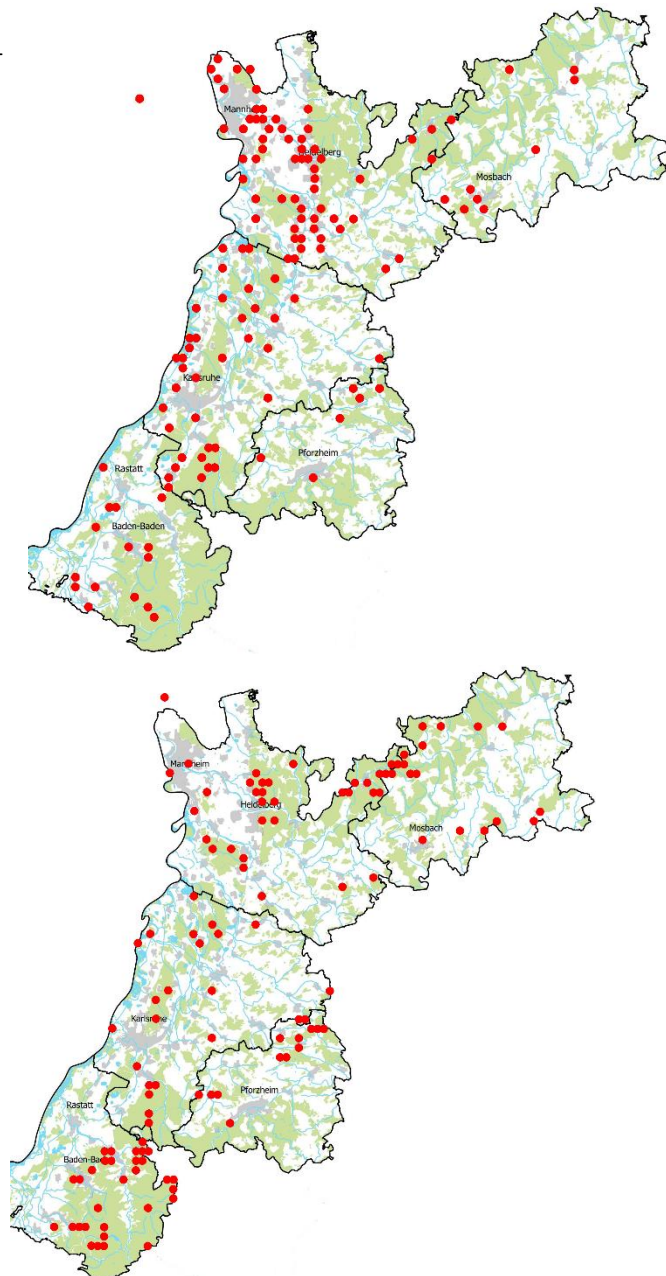



### Berglaubsänger:

1 Ind. 29.4.15 Sternenfels [6919\_3\_42n] (PF) (Tobias Lepp)

### Fitis:

#### Ankunft:

1 Ind. 03.4.15 Erlichsee (Südteil) (KA) (Christian Stohl)  
1 Ind. 04.4.15 Erlichsee (Südteil) (KA) (Gerd Schön)  
1 Ind. 04.4.15 Wiesloch [6717\_2\_20n] (HD) (Tobias Lepp)  
1 Ind. 04.4.15 Walldorf [6717\_2\_09s] (HD) (Tobias Lepp)  
2 Ind. 05.4.15 "NSG ""Wagbachniederung"" (KA) (Helen Kaufmann)  
1 Ind. 06.4.15 "NSG ""Wagbachniederung"" (KA) (Matthias Risch)  
1 Ind. 06.4.15 Wiesloch [6717\_2\_20n] (HD) (Tobias Lepp)  
1 Ind. 06.4.15 Walldorf [6717\_2\_09s] (HD) (Tobias Lepp)  
1 A2. 08.4.15 Kaltenbrunn Kohlschlag (MOS) (Christian Fischer)  
1 Ind. 09.4.15 Klotz-Anlage Karlsruhe (KA\*) (Jörg Rathgeber)  
1 Ind. \*persönl. Erstbeobachtung 2015 09.4.15 Vollmerdorf W (MOS) (Volker Probst)  
1 Ind. 10.4.15 Polder Kirschgartshausen (MA) (Fabian Schrauth)  
1 Ind. 10.4.15 "NSG ""Wagbachniederung"" (KA) (Jürgen Bodde)  
Danach täglich gemeldet

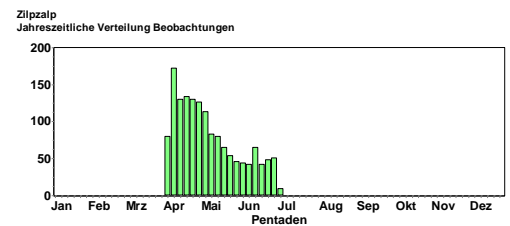
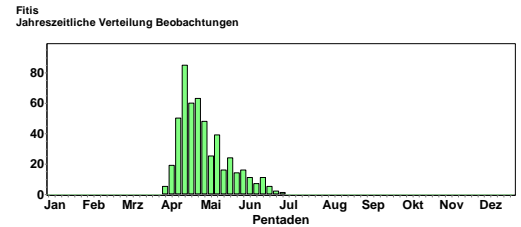

### Fitis

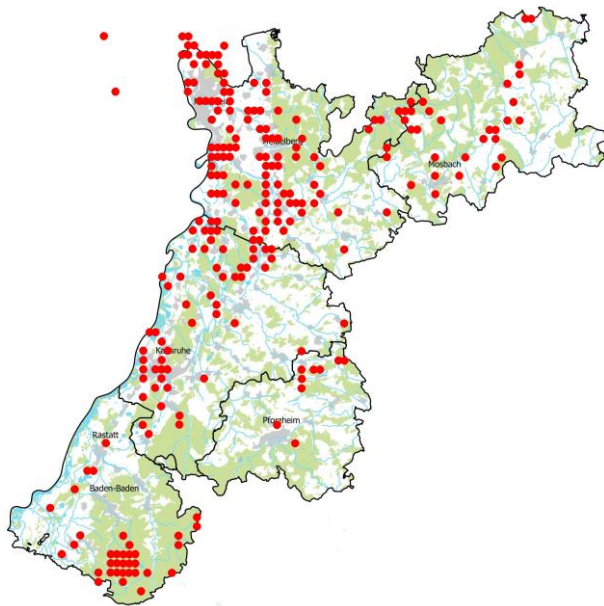

### Zilpzalp

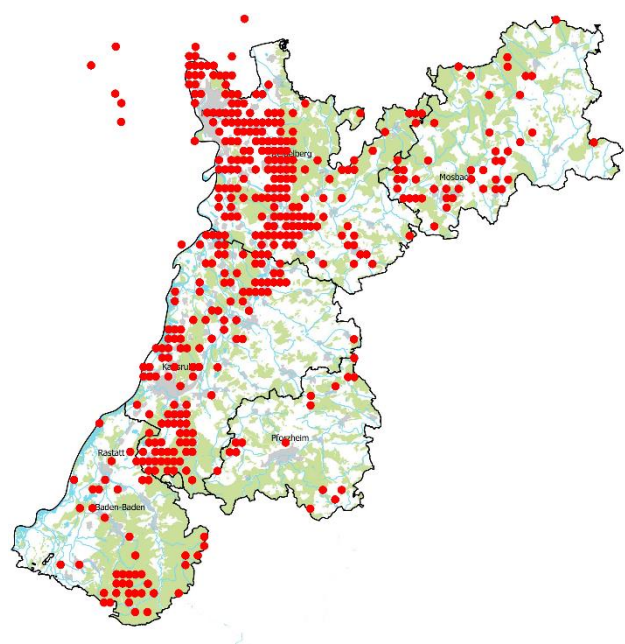

### Feldschwirl:

#### Ankunft:

1 Ind. 15.4.15 Friesenheimer Insel ZP (MA) (Matthias Feuersenger)  
3 Ind. \*Alles Snger 18.4.15 Kapellenbruch (HD) (Tobias Lepp)  
1 Ind. 19.4.15 Tiefenbronn [7118\_4\_60s] (PF) (Franz Rothenhusler)  
1 Ind. 21.4.15 Dettenheim [6816\_1\_05s] (KA) (David Gustav)  
1 Ind. 21.4.15 Stutensee [6816\_4\_50s] (KA) (Jochen Lehmann)  
1 Ind. 23.4.15 Philippsburg [6816\_1\_04n] (KA) (David Gustav)  
1 Ind. 23.4.15 Malsch [7116\_1\_01n] (KA) (Meike Albert)  
1 Ind. \*Gesang auf dem Militrgelnde 24.4.15 Mannheim [6416\_2\_28n] (MA) (Tobias Lepp)  
1 Ind. 25.4.15 "NSG ""Weissacher Tal"" (PF)" (Eberhard Krner)  
3 Ind. 25.4.15 Kahlbachsgrund (HD) (Guido Waldmann)  
1 Ind. 1x Mnnchen adult 25.4.15 stringen [6718\_3\_52s] (KA) (Mathias Essig)

- 

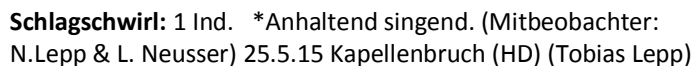

1 Ind. 11.4.15 "NSG ""Der Spieß - An der Spieß (Harald Bott)  
1 Ind. 1x Männchen 19.4.15 "NSG ""Wagbachniederung"" (KA) (Julian Eppler)  
1 Ind. 19.4.15 "NSG ""Wagbachniederung"" (KA) (Jürgen Kläger)  
1 Ind. 24.4.15 "NSG ""Wagbachniederung"" (KA) (Hans-Jürgen Kiefer)  
1 Ind. 25.4.15 "NSG ""Wagbachniederung"" (KA) (Andreas Vogel)  
Danach regelmäßig gemeldet.

- ### Schilfrohrsänger:

- Sumpfrohrsänger:**

2 Ind. 24.4.15 Ilvesheim [6517\_1\_14n] (HD) (Dieter Arnold)  
2 Ind. 26.4.15 "NSG ""Wagbachniederung"" (KA) (Andreas Deißner)  
1 Ind. 26.4.15 Edingen-Neckarhausen [6517\_4\_3 (Noah Mall)  
1 Ind. 29.4.15 "NSG ""Weissacher Tal"" (PF)" (Eberhard Körner)

2 Ind. 29.4.15 "NSG ""Wagbachniederung"" (KA) (Werner Lenhardt)  
 1 Ind. \*ein Sänger 02.5.15 "NSG ""Wagbachniederung"" (KA) (Markus Rohde)  
 1 Ind. 02.5.15 "NSG ""Wagbachniederung"" (KA) (Wilma Wehmeyer)  
 1 Ind. 04.5.15 Dossenheim Schwabenheim (HD) (Günther Fehr)  
 1 Ind. 04.5.15 "HD-Handschuhsheim\_W, HD" (Michael Wink)  
 1 Ind. 1x Männchen adult 05.5.15 "NSG ""Wagbachniederung"" (KA) (Max Schulz)  
 1 Ind. 05.5.15 "NSG ""Wagbachniederung"" (KA) (Steffen Tillmanns)  
 1 Ind. 05.5.15 Philippsburg [6716\_2\_28s] (KA) (Tobias Lepp)  
 2 Ind. 05.5.15 Philippsburg [6716\_4\_48s] (KA) (Tobias Lepp)  
 1 Ind. 05.5.15 Abgrabung Liedolsheim (KA) (Tobias Lepp)  
 Danach regelmäßig gemeldet

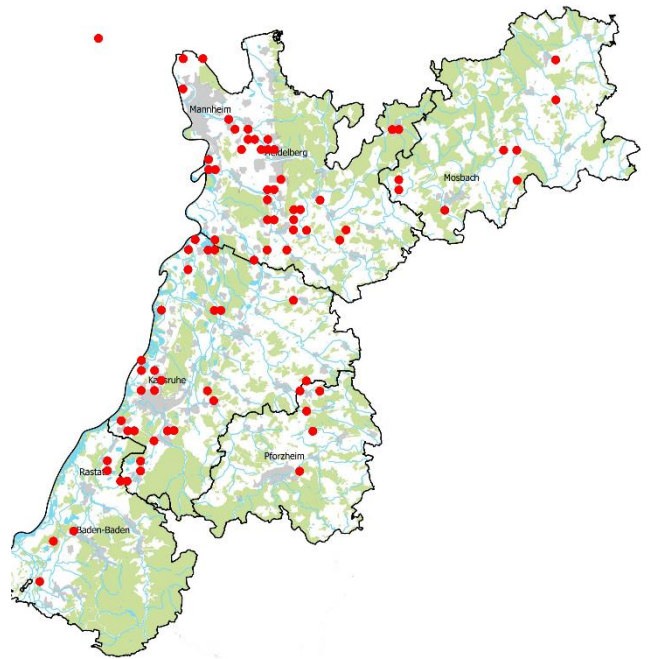

Sumpfrohrsänger  
Jahreszeitliche Verteilung Beobachtungen

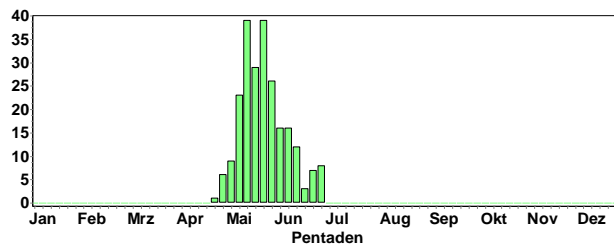

#### Teichrohrsänger:

1 Ind. 06.4.15 "NSG ""Wagbachniederung"" (KA) (Volker Bannert)  
 1 Ind. 14.4.15 "NSG ""Wagbachniederung"" (KA) (Günther Fehr)  
 1 Ind. 1x Männchen adult 14.4.15 "NSG ""Wagbachniederung"" (KA) (Max Schulz)  
 3 Ind. 15.4.15 "NSG ""Wagbachniederung"" (KA) (Christoph Randler)  
 4 Ind. 16.4.15 "NSG ""Wagbachniederung"" (KA) (Fabian Schrauth)  
 6 Ind. 18.4.15 "NSG ""Wagbachniederung"" (KA) (Harald Bott)  
 1 Ind. 18.4.15 Bockenheim an der Weinstraße [ (Michael Wink)  
 1 Ind. 18.4.15 Klärteiche Offstein (DÜW) (Michael Wink)  
 1 Ind. 1x Männchen 18.4.15 Mannheim [6416\_2\_19s] (MA) (Wolfgang Dreyer)  
 3 Ind. 3x Männchen 19.4.15 "NSG ""Wagbachniederung"" (KA) (Julian Eppler)  
 1 Ind. 19.4.15 "Viernheimer Heide\_SO, HP " (Michael Wink)  
 2 Ind. 20.4.15 "NSG ""Wagbachniederung"" (KA) (Wolfgang Schwarzfischer)  
 6 Ind. 21.4.15 "NSG ""Wagbachniederung"" (KA) (Klaus Lechner)  
 Danach täglich gemeldet

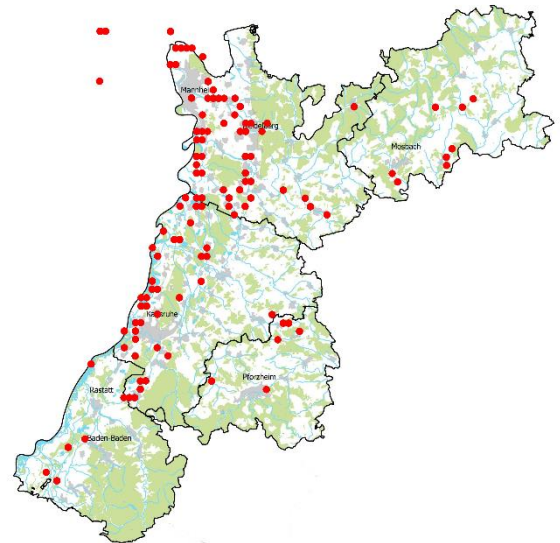

Teichrohrsänger  
Jahreszeitliche Verteilung Beobachtungen

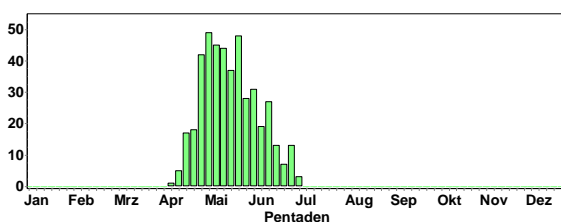



### Drosselrohrsänger:

- 1 Ind. 04.5.15 "NSG ""Wagbachniederung"" (KA) (Klaus Lechner)
- 1 Ind. \*Singend 06.5.15 Abgrabung Blankenloch (KA) (Tobias Lepp)
- 1 Ind. 09.5.15 "NSG ""Wagbachniederung"" (KA) (Christiane Bernitt)
- 1 Ind. 23.5.15 Bruchsal [6817\_1\_23n] (KA) (Andreas Vogel)
- 1 Ind. \*Anhaltender Gesang 25.5.15 Kapellenbruch (HD) (Tobias Lepp)
- 1 Ind. 31.5.15 Bruchsal [6817\_1\_23n] (KA) (Andreas Vogel)
- 1 Ind. \*www.youtube.com/watch?v=6oYV8bgwet0 (Belegvideo mit Gesang) gefunden bereits vor Tagen Tobias Lepp! 31.5.15 Kapellenbruch (HD) (Klaus Hofmann)
- 1 Ind. "@14561924\*1x Männchen 03.6.15 Kapellenbruch (HD) (Klaus Hofmann)
- 1 Ind. 04.6.15 Kapellenbruch (HD) (Christoph Randler)
- 1 Ind. \*Höchstwahrscheinlich sogar ein Paar. Anhaltender Gesang 04.6.15 Kapellenbruch (HD) (Tobias Lepp)
- 2 Ind. \*www.youtube.com/watch?v=3WV0aFdkLbE 05.6.15 Kapellenbruch (HD) (Klaus Hofmann)
- 1 Ind. 21.6.15 "NSG ""Wagbachniederung"" (KA) (Axel Muttray)

### Gelbspötter:

#### Ankunft:

- 1 Ind. "@13929334 02.5.15 Hockenheim [6617\_3\_41s] (HD) (Michael Post)
  - 1 Ind. 05.5.15 Mannheim [6516\_2\_20s] (MA) (Jan Distel)
  - 2 Ind. 05.5.15 Iffezheim Nordost [7114\_4\_50n] (Jochen Lehmann)
  - 3 Ind. 05.5.15 Philippsburg [6716\_2\_28s] (KA) (Tobias Lepp)
  - 1 Ind. 05.5.15 Philippsburg [6716\_4\_38s] (KA) (Tobias Lepp)
  - 1 Ind. 05.5.15 Abgrabung Liedolsheim (KA) (Tobias Lepp)
  - 1 Ind. 06.5.15 Wintersdorf West [7114\_4\_38n] (David Gustav)
  - 1 Ind. 1x Männchen adult 08.5.15 "Neuburgweier, Rhein-km 353/Au (Hans-Jürgen Schygulla)
  - 1 Ind. 09.5.15 Bad Dürkheim [6515\_1\_15n] (DÜW (Michael Wink)
  - 1 Ind. \*gehört 10.5.15 Pfinztal [7017\_1\_05n] (KA) (Siegfried Soldner)
  - 1 Ind. 10.5.15 Karlsruhe [6916\_1\_21n] (KA\*) (Uli Kofler)
  - 1 Ind. 1x Männchen adult 13.5.15 Karlsruhe [6915\_4\_49n] (KA\*) (Hans-Jürgen Schygulla)
  - 1 Ind. \*2 Sänger 13.5.15 Karlsruhe [6916\_1\_11n] (KA\*) (Uli Kofler)
  - 1 Ind. 13.5.15 Karlsruhe [6916\_1\_11n] (KA\*) (Uli Kofler)
  - 1 Ind. 14.5.15 Altrhein Illingen Süd (RA) (Andreas Vogel)
- Danach regelmäßig gemeldet.

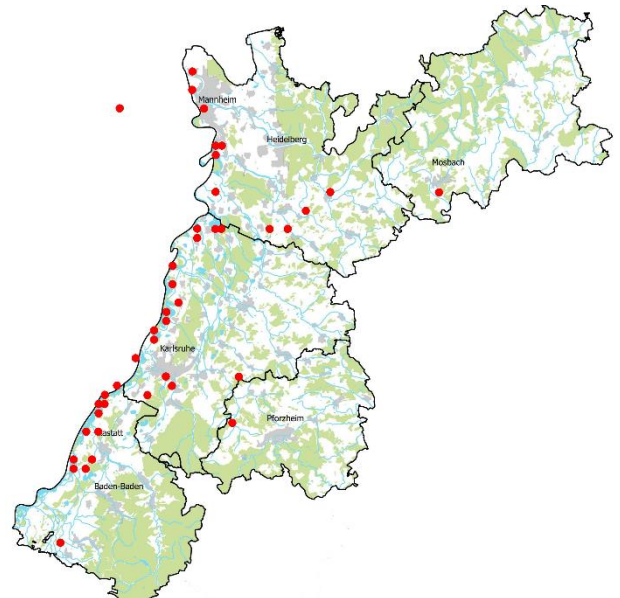

Gelbspötter  
Jahreszeitliche Verteilung Beobachtungen

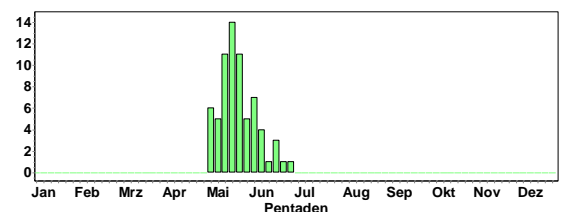

### Orpheusspötter:

- 1 Ind. \*In verbuschter Brache mehrmals in geringer Entfernung frei von Buschspitze singend. Typisch schneller Gesang mit zahlreichen Sperlingsimitationen und charakteristisch ratternde Rufe. 14.5.15 Rheinstetten [7015\_2\_29n] (KA) (Tobias Lepp)
- 1 Ind. \*Abends kurz singend 15.5.15 Rheinstetten [7015\_2\_30n] (KA) (Andreas Vogel)
- 1 Ind. "@14224216 16.5.15 Rheinstetten [7015\_2\_30n] (KA) (Andreas Vogel)
- 1 Ind. \*singt kurz um 16.00 Uhr 16.5.15 "NSG ""Allmendäcker"" (KA)" (Helmut Barié)
- 1 Ind. 17.5.15 Rheinstetten [7015\_2\_30n] (KA) (Andreas Vogel)
- 1 Ind. 17.5.15 "NSG ""Allmendäcker"" (KA)" (Gerd Schön)

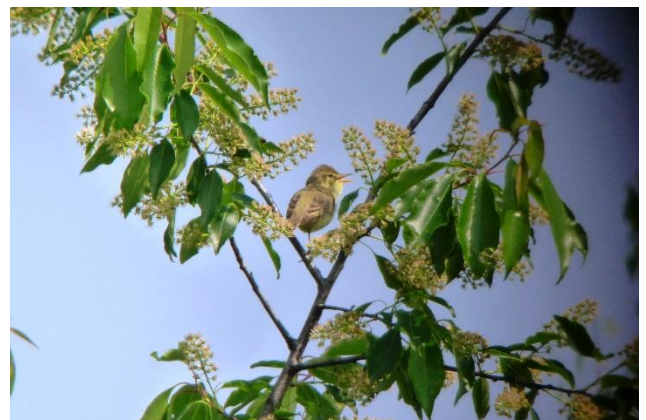

Rheinstetten © K. Lechner



## Mönchsgrasmücke:

Mönchsgrasmücke  
Jahreszeitliche Verteilung Beobachtungen

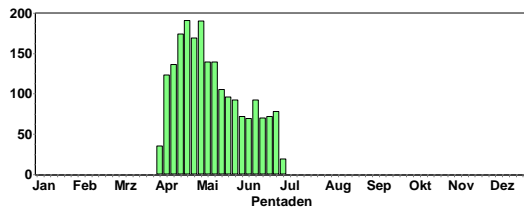

© B. Steiner

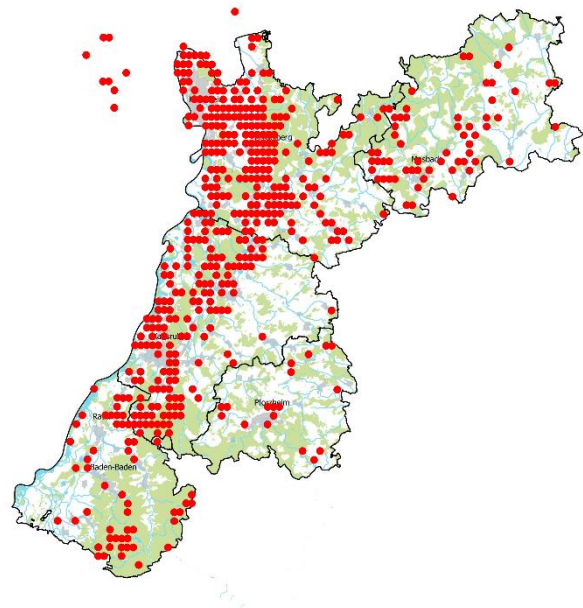

## Gartengrasmücke:

### Ankunft:

- 1 Ind. 12.4.15 Ketscher Altrheinmündung [6617 (Guido Waldmann)]
  - 1 Ind. 15.4.15 Karlsruhe [6916\_3\_41n] (KA\*) (Andreas Kaiser)
  - 1 Ind. 16.4.15 Untere Hart [7115\_2\_07n] (RA) (Helmut Barié)
  - 1 Ind. 17.4.15 Karlsruhe [6916\_3\_41n] (KA\*) (Andreas Kaiser)
  - 1 Ind. 18.4.15 "NSG ""Wagbachniederung"" (KA) (Harald Bott)
  - 1 Ind. 18.4.15 Klärteiche Offstein (DÜW) (Michael Wink)
  - 1 Ind. 18.4.15 Kapellenbruch (HD) (Tobias Lepp)
  - 1 Ind. 18.4.15 Wiesloch [6618\_4\_56s] (HD) (Tobias Lepp)
  - 2 Ind. 2x Männchen 19.4.15 "NSG ""Wagbachniederung"" (KA) (Julian Eppler)
  - 1 Ind. 21.4.15 Nußloch [6618\_3\_51n] (HD) (Bernd Steiner)
  - 1 Ind. 21.4.15 Mannheim [6516\_2\_09n] (MA) (Harald Bott)
- Danach täglich gemeldet

Gartengrasmücke  
Jahreszeitliche Verteilung Beobachtungen

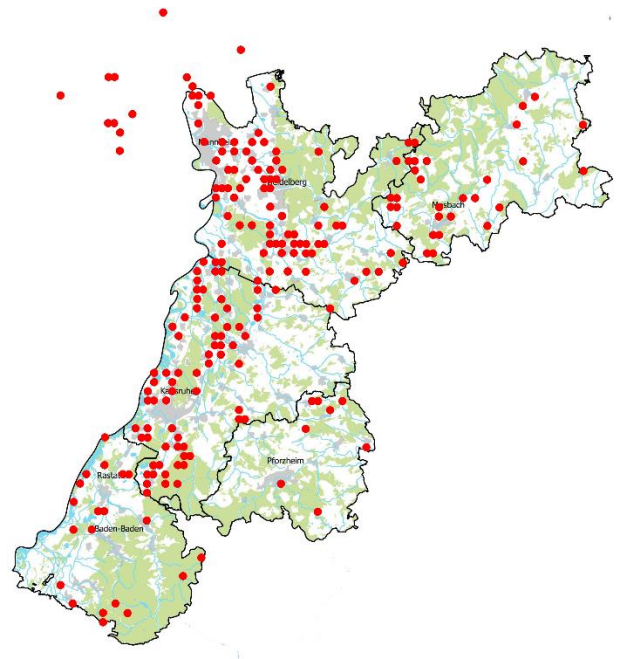
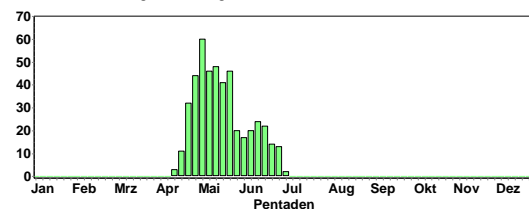

## Klappergrasmücke:

### Ankunft:

- 1 Ind. 13.4.15 Unterschwarzach O (MOS) (Christiane Bernitt)
- 1 Ind. 13.4.15 Karlsruhe [6916\_3\_32s] (KA\*) (Uli Kofler)
- 1 Ind. 14.4.15 MA Kühunterhorst (MA) (Matthias Feuersenger)
- 1 Ind. 14.4.15 Dossenheim- Weidlach (HD) (Michael Wink)
- 1 Ind. \*singend 15.4.15 Weißbachsee Knittlingen (PF) (Eberhard Körner)
- 1 Ind. 15.4.15 Dossenheim- Weidlach (HD) (Michael Wink)
- 1 Ind. 17.4.15 Ötigheim Südost [7115\_1\_05s] (David Gustav)

1 Ind. 18.4.15 "NSG ""Wagbachniederung"" (KA) (Andreas Vogel)  
 1 Ind. 18.4.15 Weißbachsee Knittlingen (PF) (Eberhard Körner)  
 1 Ind. 18.4.15 MA Kühunterhorst (MA) (Matthias Feuersenger)  
 2 Ind. 18.4.15 Bruchsal [6817\_1\_12s] (KA) (Michael Post)  
 1 Ind. 18.4.15 Hohen-Sülzen [6315\_3\_54n] (AZ) (Michael Wink)  
 1 Ind. \*Gesang 18.4.15 Kapellenbruch (HD) (Tobias Lepp)  
 1 Ind. 18.4.15 "Wiesloch (Eichteich, Keitelbe (Tobias Lepp)  
 1 Ind. 18.4.15 Mannheim [6517\_1\_13s] (MA) (Wolfgang Dreyer)  
 Danach regelmäßig gemeldet

Klappergrasmücke  
 Jahreszeitliche Verteilung Beobachtungen

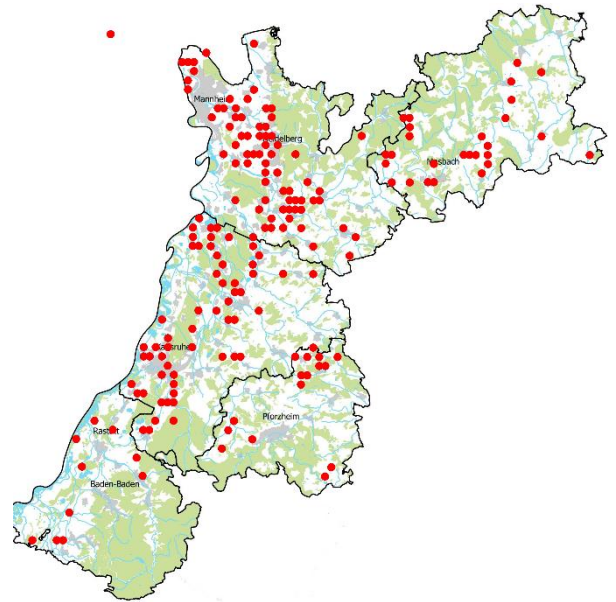
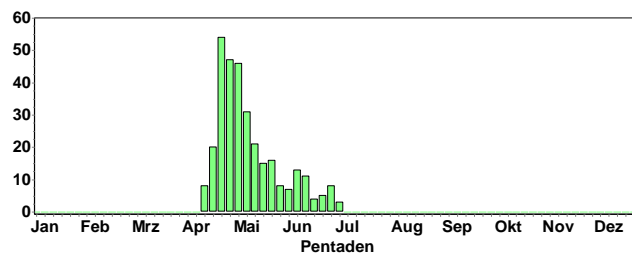

### Dorngrasmücke:

4 Ind. 12.4.15 LSG Schwetzingen Wiesen Nord (Christian Stohl)  
 1 Ind. 12.4.15 Schwetzingen [6617\_1\_02n] (HD) (Guido Waldmann)  
 1 Ind. 12.4.15 Muggensturm Nordost [7115\_2\_18] (Jörg Rathgeber)  
 1 Ind. 13.4.15 Karlsruhe [6916\_1\_24n] (KA\*) (Uli Kofler)  
 1 Ind. 13.4.15 Karlsruhe [6916\_3\_32s] (KA\*) (Uli Kofler)  
 1 Ind. 14.4.15 Nußloch [6618\_3\_52n] (HD) (Bernd Steiner)  
 1 Ind. 14.4.15 "NSG ""Wagbachniederung"" (KA) (Günther Fehr)  
 1 Ind. 14.4.15 "NSG ""Steinbruch Leimen"" (HD) (Jochen Roeder)  
 1 Ind. 14.4.15 Heidelberg-Neuenheimer Feld [6] (Jochen Roeder)  
 1 Ind. 14.4.15 Ötigheim [7115\_2\_06s] (RA) (Mare Haider)  
 1 Ind. 14.4.15 Friesenheimer Insel ZP (MA) (Matthias Feuersenger)  
 3 Ind. 14.4.15 MA Kühunterhorst (MA) (Matthias Feuersenger)  
 1 Ind. 1x Männchen adult 14.4.15 "NSG ""Wagbachniederung"" (KA) (Max Schulz)  
 1 Ind. 15.4.15 Bad Schönborn [6817\_2\_10n] (KA) (Elisabeth Heigl)  
 1 Ind. 15.4.15 "NSG ""Steinbruch Leimen"" (HD) (Jochen Roeder)  
 3 Ind. 15.4.15 MA Kühunterhorst (MA) (Matthias Feuersenger)  
 1 A2. 1x Männchen adult 15.4.15 Waldkatzenbach S (MOS) (Max Schulz)  
 1 A2. \*gut zu sehen 16.4.15 Neunkirchen S (MOS) (Christiane Bernitt)  
 Danach täglich gemeldet.

Dorngrasmücke  
 Jahreszeitliche Verteilung Beobachtungen

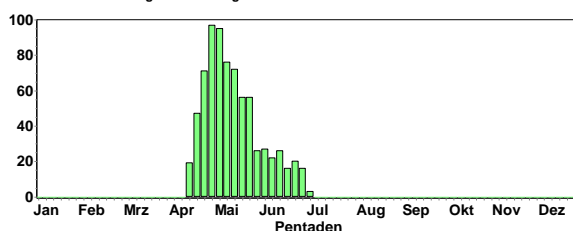

© B. Steiner



© B. Steiner

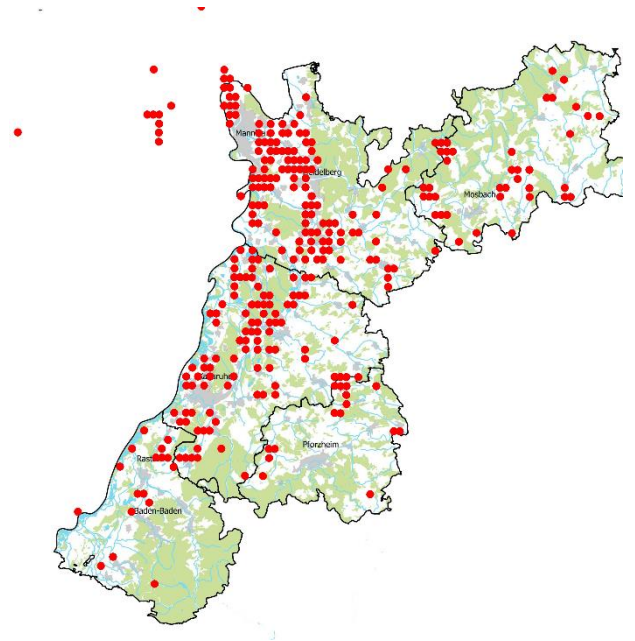

### Wintergoldhähnchen:

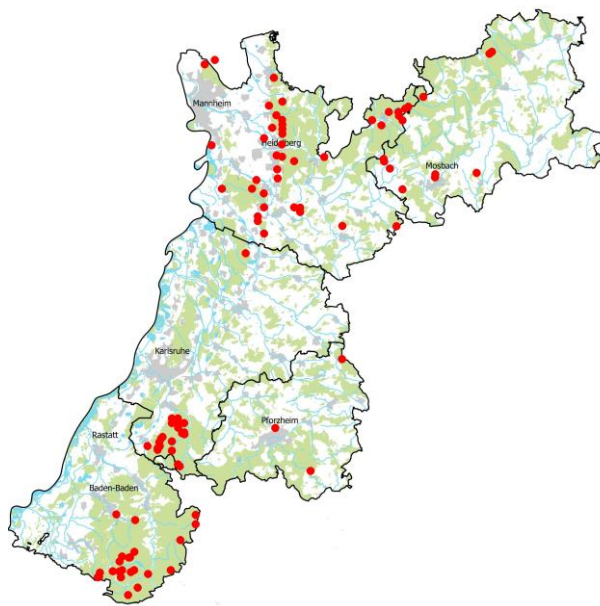

### Sommergoldhähnchen

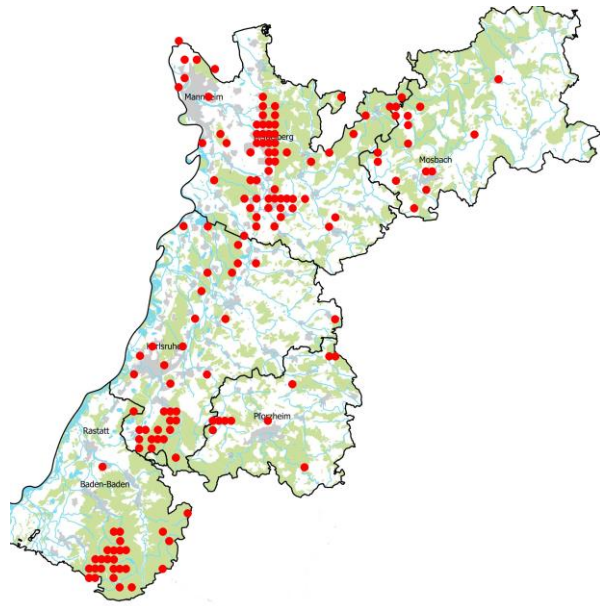

### Sommergoldhähnchen:

Sommergoldhähnchen  
Jahreszeitliche Verteilung Beobachtungen

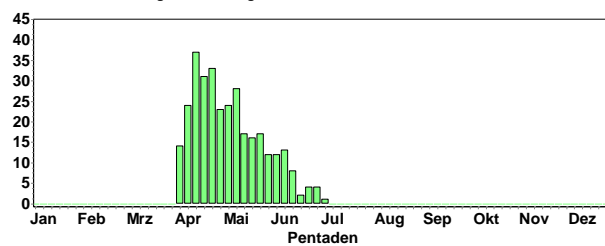

Auffälliger Durchzug im April



## Kleiber:

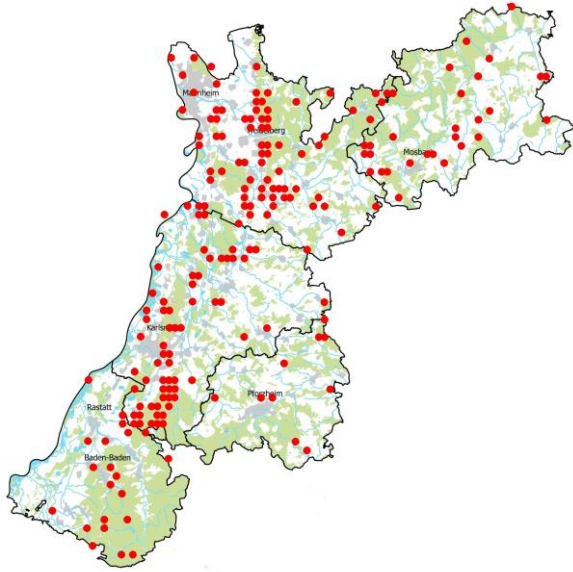

© B. Steiner

## Waldbaumläufer:

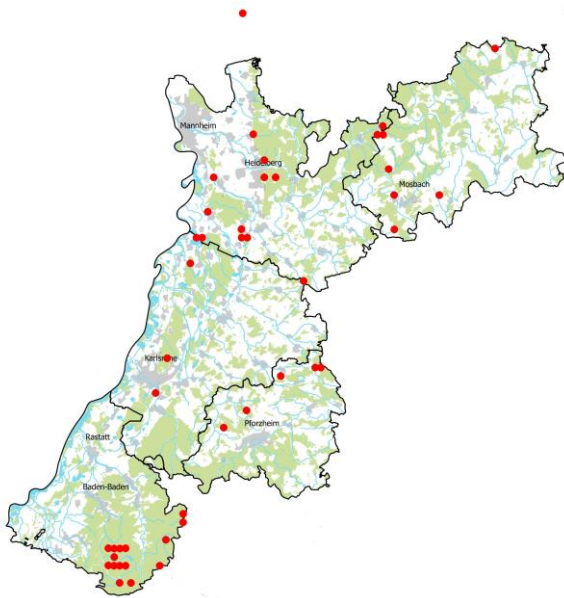

## Gartenbaumläufer:

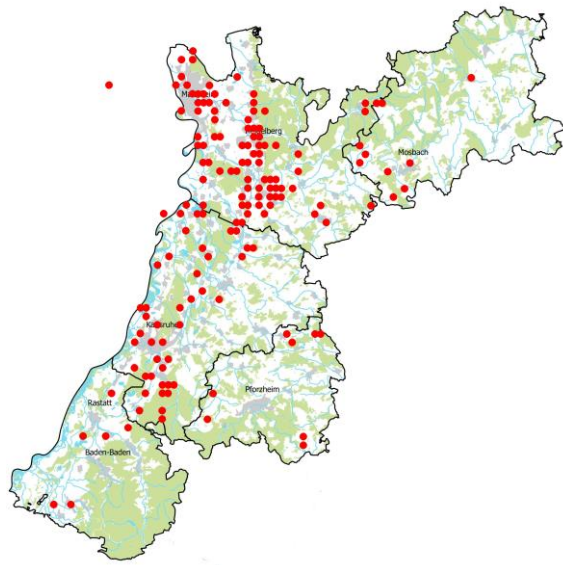

## Star: nur > 100 Ind.

- 1000 Ind. \*Schlafplatz im Schilf 03.4.15 "NSG ""Roßweiher"" (PF)" (Eberhard Körner)
- 50 Ind. 04.4.15 Erlichsee (Südteil) (KA) (Gerd Schön)
- 50 Ind. 06.4.15 Edingen-Neckarhausen [6517\_4\_4 (Susanne Donat)
- 200 Ind. \*Nahrungssuche in Schafweide 11.4.15 Sandweier Nord [7115\_3\_42s] (B (Mathias Kramer)
- 50 Ind. \*Im Trupp umherstreifend 25.4.15 Waghäusel [6717\_1\_21s] (KA) (Tobias Lepp)
- 100 Ind. 29.4.15 Katzentale Lehmgrube (MOS) (Frank Laier)
- 80 Ind. 06.5.15 Bruchsal [6917\_1\_05s] (KA) (Tobias Lepp)
- 100 Ind. 07.5.15 Bad Schönborn [6718\_3\_41n] (KA) (Harald Kranz)
- 50 Ind. 09.5.15 "NSG ""Wagbachniederung"" (KA) (Christiane Bernitt)
- 150 Ind. \*davon ein Schwarm von ca 120 Exemplare am frühen Morgen aus dem Gebiet herausfliegend.
- 11.5.15 "NSG ""Wagbachniederung"" (KA) (Günther Fehr)
- 50 Ind. 24.5.15 Brühl-Rohrhof S [6517\_3\_52s] (Christian Stohl)
- 120 Ind. \*Sammelplatz 24.5.15 Katzentale Lehmgrube (MOS) (Frank Laier)
- 70 Ind. 24.5.15 "NSG ""Mistwiesen"" (KA)" (Helmut Barié)



500 SP. 24.5.15 "Walldürn NSG Lappen,MOS" (P.u.G.Rückert)  
 50 Ind. 24.5.15 Waghäusel [6716\_4\_50n] (KA) (Thomas Senn)  
 100 Ind. 31.5.15 Kapellenbruch (HD) (Klaus Hofmann)  
 100 Ind. 31.5.15 Malsch [7115\_2\_30n] (KA) (Meike Albert)  
 50 Ind. 50x 1. KJ / diesjährige 31.5.15 Schriesheim-Strahlen-  
 burg (HD) (Michael Post)  
 50 Ind. 02.6.15 "Dossenheim\_NW, HD" (Michael Wink)  
 50 Ind. 02.6.15 Mannheim [6517\_3\_34s] (MA) (Wolfgang  
 Dreyer)  
 50 Ind. \*auf Pferdekoppel 02.6.15 Mannheim [6517\_3\_45n]  
 (MA) (Wolfgang Dreyer)  
 100 Ind. 04.6.15 Mannheim [6416\_2\_17n] (MA) (Wolfgang  
 Dreyer)  
 70 Ind. 05.6.15 "NSG ""Wagbachniederung"" (KA) (Harald  
 Bott)  
 500 Ind. 06.6.15 "NSG ""Wagbachniederung"" (KA) (Volker De-  
 chert)  
 150 Ind. 11.6.15 Wiesloch [6618\_3\_45s] (HD) (Gisela Krewing-  
 Rambausek)  
 70 Ind. 12.6.15 Neunkirchen S (MOS) (Christiane Bernitt)  
 100 Ind. 13.6.15 Schwetzingen [6617\_1\_01n] (HD) (Guido Waldmann)  
 500 Ind. 16.6.15 Hockenheim [6617\_3\_33s] (HD) (Harald Bott)  
 60 Ind. \*Futter suchend auf einer Wiese 16.6.15 Karlsruhe [7016\_1\_25n] (KA\*) (Helmut Barié)  
 50 Ind. 16.6.15 Mannheim [6416\_2\_28n] (MA) (Wolfgang Dreyer)  
 200 Ind. 17.6.15 Heidelberg [6617\_2\_28s] (HD\*) (Michael Post)  
 100 Ind. 20.6.15 Mannheim [6416\_2\_27s] (MA) (Dieter Ebert)  
 80 Ind. \*Auf Pferdekoppel Futter suchend 20.6.15 Karlsruhe [7016\_1\_25n] (KA\*) (Helmut Barié)  
 100 Ind. 20.6.15 Altlußheim [6617\_3\_51s] (HD) (Wolfgang Schindler)  
 150 Ind. \*ns 21.6.15 Allfeld S (MOS) (Frank Laier)  
 70 Ind. 22.6.15 Sternenfels [6919\_3\_42n] (PF) (Tobias Lepp)  
 80 Ind. 23.6.15 "NSG ""Wagbachniederung"" (KA) (Barbara Boysen)  
 200 Ind. 25.6.15 "NSG ""Wagbachniederung"" (KA) (Günther Fehr)  
 70 Ind. 25.6.15 Hockenheim [6617\_3\_33s] (HD) (Harald Bott)  
 2000 Ind. 25.6.15 "NSG ""Roßweiher"" (PF)" (Jannik Stipp)  
 80 Ind. 29.6.15 Sandhausen [6617\_2\_30n] (HD) (Jochen Roeder)  
 200 Ind. 29.6.15 "NSG ""Wagbachniederung"" (KA) (Klaus Lechner)

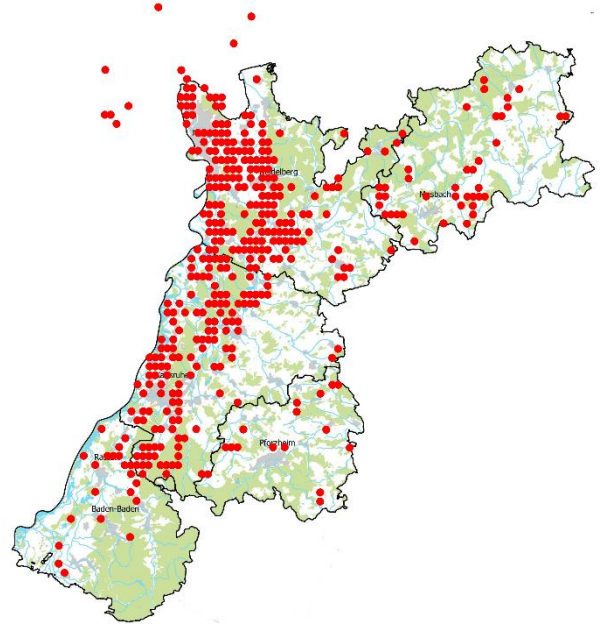

#### Zaunkönig:

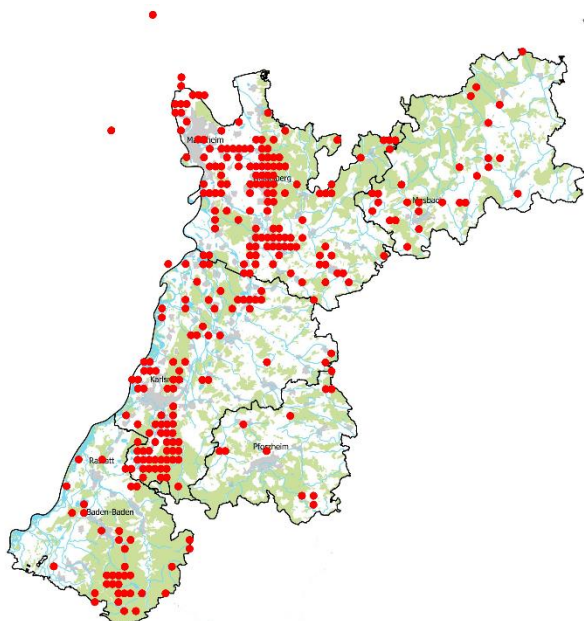

#### Wasserramsel:

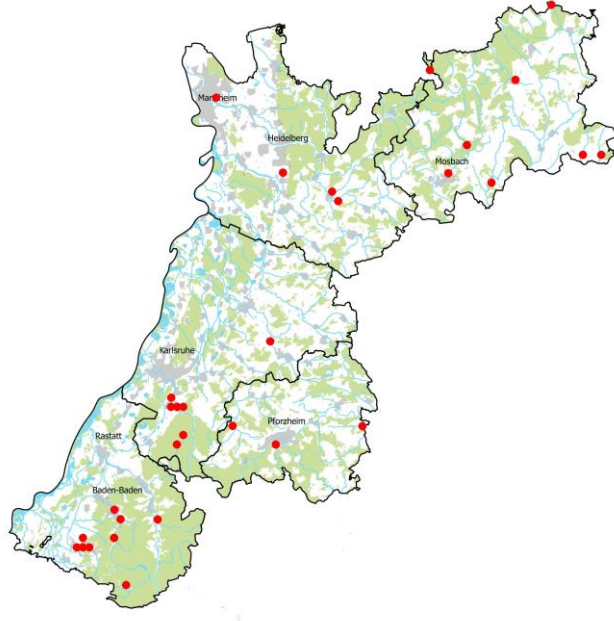

### Misteldrossel:

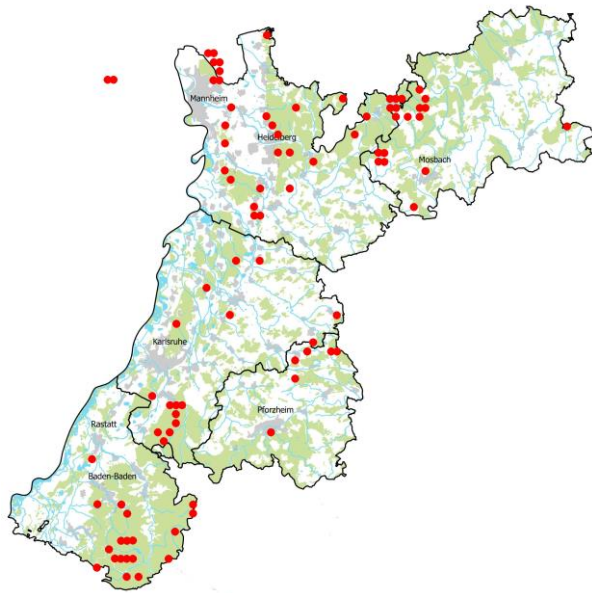

### Singdrossel

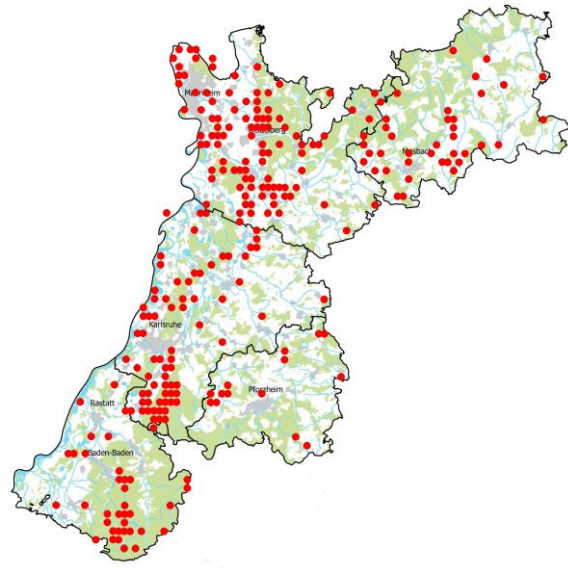

### Ringdrossel:

- 1 Ind. \*warnend 7.30 10.4.15 "NSG ""Schurmsee"" (RA)" (Ulrich Dorka)
- 1 Ind. \*warnend 10.30 10.4.15 Diebau (RA) (Ulrich Dorka)
- 1 Ind. 12.4.15 NSG Alter Flugplatz Karlsruhe (Andreas Vogel)
- 1 Ind. "@13470590 12.4.15 Nägeliskopf [7315\_4\_39n] (RA) (Ulrich Dorka)
- 1 Ind. \*> 1 Sänger 12.00-12.30 12.4.15 Hoher Ochsenkopf Ost/Beckerweg (Ulrich Dorka)
- 1 Ind. 16.4.15 Hoher Ochsenkopf Süd/Beckerweg (Fabian Anger)
- 1 Ind. 16.4.15 Engelsbrand [7117\_4\_49n] (PF) (Jürgen Momsen)
- 1 Ind. 18.4.15 Freinsheim [6415\_3\_43s] (DÜW) (Michael Wink)
- 2 Ind. 18.4.15 Weisenheim am Sand [6415\_3\_45s] (Michael Wink)
- 2 Ind. \*2 Sänger 5.27-mind.45 und wieder gegen 9.30 > 1 Sänger 21.4.15 Öllachen/Auerhahnenstein (RA) (Ulrich Dorka)
- 1 Ind. \*warnend gegen 7.30 21.4.15 Öllachen/Auerhahnenstein (RA) (Ulrich Dorka)
- 4 Ind. \*2 Paare bei Nahrungssuche auf Weg gegen 7.35 21.4.15 Öllachen/Auerhahnenstein (RA) (Ulrich Dorka)
- 1 Ind. \*warnend gegen 19.00 21.4.15 Hoher Ochsenkopf Ost/Beckerweg (Ulrich Dorka)
- 6 Ind. \*nahrungssuchend auf dem Skihang 22.4.15 "Mehliskopf, Skihang [7315\_1\_2 (David Gustav)
- 1 Ind. "@13723969 23.4.15 Mannheim [6517\_1\_02n] (MA) (Tobias Lepp)
- 5 Ind. 26.4.15 "Kaltenbronn, Skihang (RA)" (Tobias Züfle)
- 1 Ind. \*kurze Ges.-ansätze gegen 16.23 02.5.15 Mittlerer Ochsenkopf (RA) (Ulrich Dorka)
- 1 Ind. \*nach S in Wald fliegend 11.5.15 Hochkopf Süd (RA) (Fabian Anger)
- 1 Ind. \*1 Sänger 11.30 12.5.15 Öllachen/Auerhahnenstein (RA) (Ulrich Dorka)
- 1 Ind. "@14156017 12.5.15 Öllachen/Auerhahnenstein (RA) (Ulrich Dorka)
- 1 Ind. "@14633587 07.6.15 Öllachen/Auerhahnenstein (RA) (Ulrich Dorka)
- 1 Ind. 11.6.15 Hoher Ochsenkopf Gipfel (RA) (Fabian Anger)
- 1 Ind. "@14700348 11.6.15 Hoher Ochsenkopf Gipfel (RA) (Ulrich Dorka)

### Rotdrossel:

- 46 Ind. 04.4.15 Neusaß Golfplatz S (MOS) (Christian Fischer)
- 6 Ind. \*Im Trupp umherstreifend 04.4.15 Rauenberg [6718\_1\_23n] (HD) (Tobias Lepp)
- 1 Ind. 07.4.15 Steinbach N (MOS) (Martin Reimann)
- 1 Ind. 08.4.15 "HD-Handschuhsheim\_W, HD" (Michael Wink)
- 1 Ind. 10.4.15 MA Kühunterhorst (MA) (Matthias Feuersenger)
- 1 Ind. 12.4.15 Pforzheim [7018\_3\_52s] (PF\*) (Stefan Bucker)
- 1 Ind. \*ruf. überhin 9.10 12.4.15 Nägeliskopf [7315\_4\_39n] (RA) (Ulrich Dorka)

### Amsel:

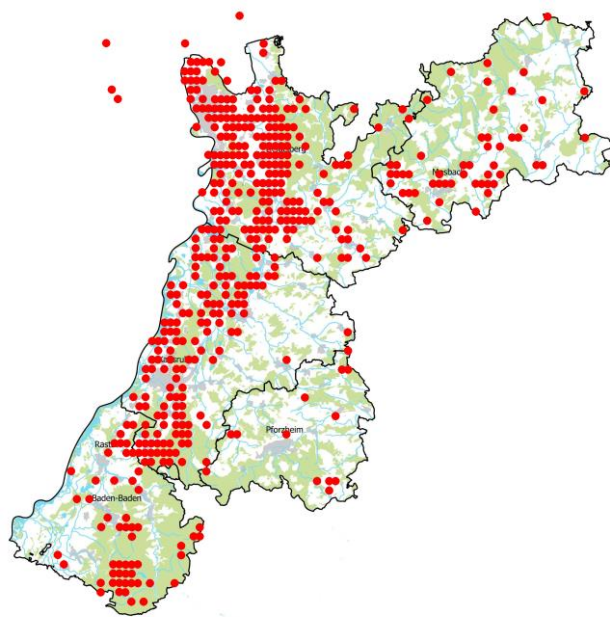

### Wacholderdrossel:

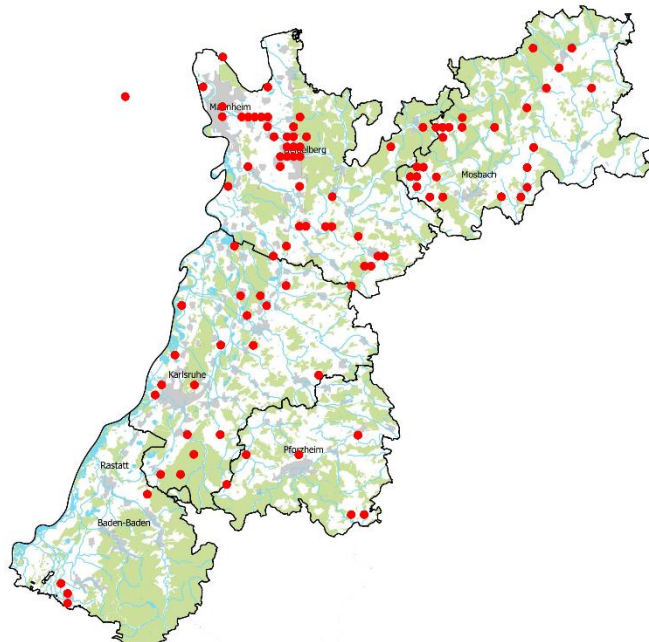

### Grauschnäpper:

#### Ankunft:

- 1 Ind. 24.4.15 Philippsburg [6716\_3\_55n] (KA) (Jochen Lehmann)
  - 1 Ind. 29.4.15 Sternenfels [6919\_3\_42n] (PF) (Tobias Lepp)
  - 2 Ind. 29.4.15 Sternenfels [6919\_3\_43n] (PF) (Tobias Lepp)
  - 1 Ind. 29.4.15 Sternenfels [6919\_3\_42s] (PF) (Tobias Lepp)
  - 1 Ind. 01.5.15 Walldorf [6617\_4\_60s] (HD) (Tobias Lepp)
  - 1 Ind. 02.5.15 Meckesheim [6618\_4\_58n] (HD) (Tobias Lepp)
  - 1 Ind. 03.5.15 Karlsruhe [7016\_1\_14n] (KA\*) (Klaus Lechner)
  - 1 Ind. 04.5.15 Karlsruhe [7016\_2\_16n] (KA\*) (Jörg Rathgeber)
  - 1 Ind. 04.5.15 Karlsruhe [7016\_2\_06n] (KA\*) (Jörg Rathgeber)
  - 1 Ind. 04.5.15 "NSG ""Wagbachniederung"" (KA) (Klaus Lechner)
  - 1 Ind. 04.5.15 Kronau [6717\_4\_48s] (KA) (Tobias Lepp)
  - 1 Ind. 04.5.15 "NSG ""Wagbachniederung"" (KA) (Tobias Lepp)
  - 1 Ind. 05.5.15 Stutensee [6916\_2\_08n] (KA) (Andreas Vogel)
  - 1 Ind. 05.5.15 Philippsburg [6716\_2\_28s] (KA) (Tobias Lepp)
  - 1 Ind. 05.5.15 Graben-Neudorf [6817\_1\_11n] (K) (Tobias Lepp)
  - 1 Ind. 05.5.15 Abgrabung Liedolsheim (KA) (Tobias Lepp)
- Danach täglich gemeldet.

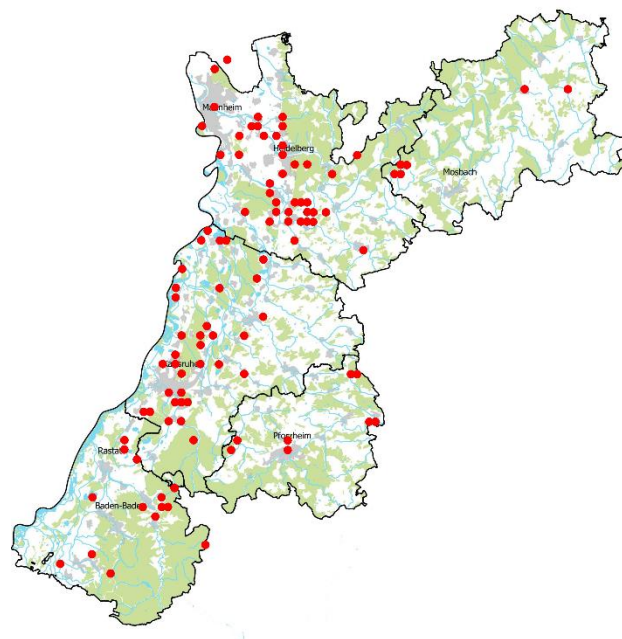

Grauschnäpper  
Jahreszeitliche Verteilung Beobachtungen

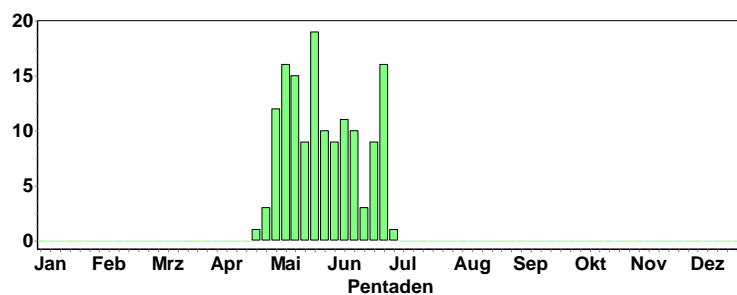



### Trauerschnäpper:

#### Ankunft:

- 2 Ind. 11.4.15 Karlsruhe [6916\_2\_16s] (KA\*) (Steffen Tillmanns)  
1 Ind. 12.4.15 Karlsruhe [6916\_2\_26s] (KA\*) (Gunnar Oehmichen)  
1 Ind. 12.4.15 Karlsruhe [6916\_1\_12s] (KA\*) (Uli Kofler)  
1 Ind. 13.4.15 "NSG ""Altrhein Maxau"" (KA\*)" (Andreas Vogel)  
1 Ind. 14.4.15 Heidenschlag/Winkelsloh [7015\_ (Gerd Schön)  
1 Ind. 16.4.15 Neckargemünd [6519\_3\_53n] (HD) (Andreas Quell)  
1 Ind. 16.4.15 Dettenheim [6716\_4\_56s] (KA) (Jochen Lehmann)  
1 Ind. 17.4.15 Mannheim [6416\_2\_30n] (MA) (Fabian Schrauth)  
2 Ind. 1x Männchen / 1x Weibchen 18.4.15 Walldorf [6617\_4\_59n] (HD) (Harald Kranz)  
1 Ind. \*Singt. Zeitweise an einem Nistkasten. 18.4.15 Ubstadt-Weiher [6817\_2\_06s] (K (Michael Post)  
1 Ind. 1x Weibchen adult 18.4.15 Forst [6817\_2\_16n] (KA) (Michael Post)  
1 Ind. 18.4.15 Karlsruhe [6916\_1\_12s] (KA\*) (Uli Kofler)  
1 Ind. 19.4.15 Schriesheim [6518\_1\_13n] (HD) (Christoph Randler)  
2 Ind. 2x Männchen 19.4.15 Bühl [7214\_3\_54n] (RA) (Jochen Müller)  
1 Ind. 19.4.15 Karlsruhe [7016\_2\_06s] (KA\*) (Jörg Rathgeber)  
1 Ind. 19.4.15 Karlsruhe [7016\_2\_16n] (KA\*) (Jörg Rathgeber)  
1 Ind. 1x Männchen 19.4.15 Karlsruhe [7016\_2\_16n] (KA\*) (Jörg Rathgeber)  
20 Ind. 19.4.15 Viernheimer Heide-Gesamtgebiet (Michael Wink)  
Danach täglich gemeldet

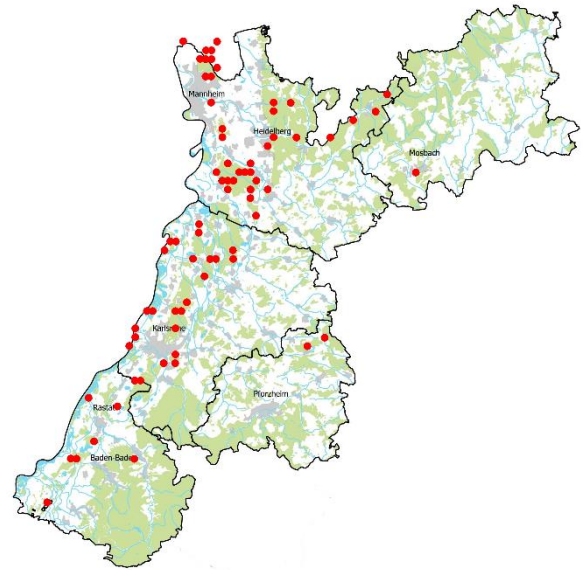

Trauerschnäpper  
Jahreszeitliche Verteilung Beobachtungen

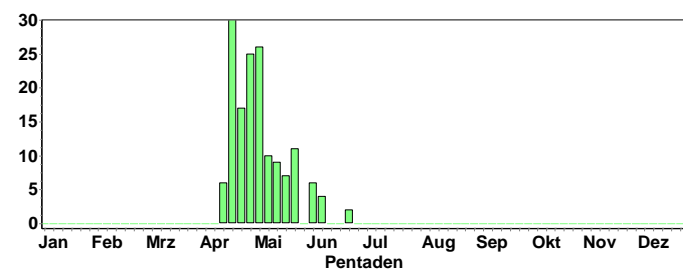

### Halsbandschnäpper:

- 2 Ind. 1x Männchen / 1x Weibchen 27.4.15 Karlsruhe [7016\_2\_06n] (KA\*) (Jörg Rathgeber)  
1 Ind. 27.4.15 Karlsruhe [7016\_2\_16n] (KA\*) (Jörg Rathgeber)  
1 Ind. 1x Männchen adult 29.4.15 Karlsruhe [7016\_2\_06n] (KA\*) (Gerd Schön)  
2 Ind. 29.4.15 Sternenfels [6919\_3\_42n] (PF) (Tobias Lepp)  
1 Ind. \*Im lichten Eichenwald singend 29.4.15 Sternenfels [6919\_3\_43n] (PF) (Tobias Lepp)  
2 Ind. 29.4.15 Sternenfels [6919\_3\_42s] (PF) (Tobias Lepp)  
1 Ind. 30.4.15 Karlsruhe [7016\_2\_06n] (KA\*) (Andreas Vogel)  
1 Ind. 30.4.15 Maulbronn [6918\_4\_59n] (PF) (Eberhard Körner)  
1 Ind. 01.5.15 Maulbronn [6918\_4\_59n] (PF) (Eberhard Körner)  
1 Ind. "@13946071\*1x Männchen adult 02.5.15 Karlsruhe [7016\_2\_16n] (KA\*) (Jörg Rathgeber)  
2 Ind. 1x Männchen adult / 1x Weibchen 02.5.15 Karlsruhe [7016\_2\_06n] (KA\*) (Jörg Rathgeber)  
1 Ind. 1x Männchen 02.5.15 Karlsruhe [7016\_2\_06s] (KA\*) (Jörg Rathgeber)  
2 Ind. \*1 singend und 1 gleichzeitig rufend 03.5.15 Karlsruhe [7016\_2\_06n] (KA\*) (Jörg Rathgeber)  
1 Ind. "@13990363 04.5.15 Karlsruhe [7016\_2\_16n] (KA\*) (Jörg Rathgeber)  
3 Ind. 05.5.15 Maulbronn [6918\_4\_59n] (PF) (Eberhard Körner)  
1 Ind. 10.5.15 Karlsruhe [7016\_2\_06s] (KA\*) (Jörg Rathgeber)  
1 Ind. 10.5.15 Karlsruhe [7016\_2\_16n] (KA\*) (Jörg Rathgeber)  
1 Ind. 1x Männchen adult 10.5.15 Karlsruhe [7016\_2\_16n] (KA\*) (Jörg Rathgeber)  
1 Ind. 10.5.15 Karlsruhe [7016\_2\_16n] (KA\*) (Jörg Rathgeber)  
1 Ind. "@14141835\*1x Männchen adult 11.5.15 Karlsruhe [7016\_2\_16n] (KA\*) (Jörg Rathgeber)  
1 Ind. 1x Männchen adult 11.5.15 Karlsruhe [7016\_2\_16n] (KA\*) (Jörg Rathgeber)  
1 Ind. "@14141848\*1x Männchen adult 11.5.15 Karlsruhe [7016\_2\_06s] (KA\*) (Jörg Rathgeber)



1 Ind. 1x Männchen adult 14.5.15 Karlsruhe [7016\_2\_06s] (KA\*) (Jörg Rathgeber)  
 1 Ind. 1x Männchen adult 14.5.15 Karlsruhe [7016\_2\_16n] (KA\*) (Jörg Rathgeber)  
 1 Ind. 14.5.15 Karlsruhe [7016\_2\_16n] (KA\*) (Jörg Rathgeber)  
 1 Ind. \*Singt an Höhle in Robinie 16.5.15 Karlsruhe [7016\_2\_06s] (KA\*) (Jörg Rathgeber)  
 1 Ind. 16.5.15 Karlsruhe [7016\_2\_16n] (KA\*) (Jörg Rathgeber)  
 1 Ind. 16.5.15 Karlsruhe [7016\_2\_16n] (KA\*) (Jörg Rathgeber)  
 1 Ind. 17.5.15 Maulbronn [6918\_4\_59n] (PF) (Eberhard Körner)  
 1 Ind. 17.5.15 Karlsruhe [7016\_2\_06s] (KA\*) (Jörg Rathgeber)  
 1 Ind. \*heute neu entdecktes Revier Umzug vom Bannwald? 17.5.15 Karlsruhe [7016\_2\_16n] (KA\*) (Jörg Rathgeber)  
 1 Ind. 17.5.15 Karlsruhe [7016\_2\_16n] (KA\*) (Jörg Rathgeber)  
 1 Ind. \*immer noch mit Trauerschnäpper an gleicher Höhle im Revierkampf 17.5.15 Karlsruhe [7016\_2\_16n] (KA\*) (Jörg Rathgeber)  
 1 Ind. 18.5.15 Karlsruhe [7016\_2\_06s] (KA\*) (Jörg Rathgeber)  
 2 Ind. 18.5.15 Karlsruhe [7016\_2\_16n] (KA\*) (Jörg Rathgeber)  
 2 Ind. "@14321942\*1x Männchen adult / 1x Weibchen 18.5.15 Karlsruhe [7016\_2\_16n] (KA\*) (Jörg Rathgeber)  
 1 Ind. 1x Männchen adult 20.5.15 Karlsruhe [7016\_2\_16n] (KA\*) (Jörg Rathgeber)  
 2 Ind. "@14322003\*1x Männchen 2. KJ / vorjährig / 1x Weibchen 20.5.15 Karlsruhe [7016\_2\_16n] (KA\*) (Jörg Rathgeber)  
 1 Ind. 1x Männchen 2. KJ / vorjährig 20.5.15 Karlsruhe [7016\_2\_16n] (KA\*) (Jörg Rathgeber)  
 1 Ind. 1x Männchen 23.5.15 Maulbronn [6918\_4\_59n] (PF) (Eberhard Körner)  
 1 Ind. 1x Männchen 23.5.15 Maulbronn [6918\_4\_59n] (PF) (Eberhard Körner)  
 1 Ind. 23.5.15 Karlsruhe [7016\_2\_06s] (KA\*) (Jörg Rathgeber)  
 1 Ind. 23.5.15 Karlsruhe [7016\_2\_16n] (KA\*) (Jörg Rathgeber)  
 1 Ind. 1x Männchen 2. KJ / vorjährig 23.5.15 Karlsruhe [7016\_2\_16n] (KA\*) (Jörg Rathgeber)  
 3 Ind. "@14374682\*1x Männchen adult / 1x Weibchen adult / 1x Männchen 23.5.15 Karlsruhe [7016\_2\_16n] (KA\*) (Jörg Rathgeber)  
 2 Ind. 24.5.15 Karlsruhe [7016\_2\_16n] (KA\*) (Manfred Schleuning)  
 2 Ind. 1x Männchen / 1x Weibchen 24.5.15 Karlsruhe [7016\_2\_16n] (KA\*) (Matthias Schleuning)  
 2 Ind. 24.5.15 Karlsruhe [7016\_2\_16n] (KA\*) (Michael Pfenningschmidt)  
 2 Ind. 27.5.15 Maulbronn [6918\_4\_59n] (PF) (Eberhard Körner)  
 1 Ind. 27.5.15 Maulbronn [7018\_2\_08s] (PF) (Eberhard Körner)  
 1 Ind. 1x Männchen 30.5.15 Waibstadt [6719\_1\_04s] (HD) (Matthias Hummel)  
 2 Ind. 1x Männchen / 1x Weibchen 02.6.15 Karlsruhe [7016\_2\_16n] (KA\*) (Jörn Tupay)  
 1 Ind. 09.6.15 Maulbronn [6918\_4\_59n] (PF) (Eberhard Körner)  
 1 Ind. \*Rufend 13.6.15 Maulbronn [6918\_4\_59n] (PF) (Eberhard Körner)  
 1 Ind. \*Rufend 13.6.15 Maulbronn [6918\_4\_59n] (PF) (Eberhard Körner)  
 2 Ind. 22.6.15 Sternenfels [6919\_3\_42n] (PF) (Tobias Lepp)

#### **Braunkelchen: Vermutlich nur Durchzügler**

2 Ind. 2x weibchenfarbige 04.4.15 Rauenberg [6718\_1\_23n] (HD) (Tobias Lepp)  
 1 Ind. 1x Männchen 10.4.15 Polder Kirschgartshausen (MA) (Peter Petermann)  
 1 Ind. 12.4.15 NSG Alter Flugplatz Karlsruhe (Andreas Vogel)  
 1 Ind. 1x Männchen adult 12.4.15 "NSG ""Wagbachniederung"" (KA) (Michael Post)  
 1 Ind. 13.4.15 Linkenheim-Hochstetten [6816\_3] (Steffen Tillmanns)  
 1 Ind. 1x Männchen 13.4.15 "NSG ""Wagbachniederung"" (KA) (Volker Schmidt)  
 3 Ind. 16.4.15 "NSG ""Wagbachniederung"" (KA) (Steffen Tillmanns)  
 1 Ind. 17.4.15 Heidelberg-Wieblingen [6517\_4] (Klaus Hofmann)  
 1 Ind. 1x Männchen 18.4.15 Bretten [6918\_3\_35s] (KA) (Eberhard Körner)  
 1 Ind. 18.4.15 Mannheim [6416\_2\_20s] (MA) (Fabian Schrauth)  
 3 Ind. 18.4.15 Mannheim [6416\_2\_28n] (MA) (Matthias Feuersenger)  
 1 Ind. \*Rast 18.4.15 Kapellenbruch (HD) (Tobias Lepp)



© H. Bott

1 Ind. 1x Männchen 18.4.15 Polder Kirschgartshausen (MA) (Wolfgang Dreyer)

1 Ind. 19.4.15 Sandweier Nord [7115\_3\_42s] (B (Andreas Vogel)

2 Ind. 2x Männchen 20.4.15 Bretten [6918\_3\_35s] (KA) (Eberhard Körner)

Danach regelmäßig bis Ende Mai

Braunkelchen  
Jahreszeitliche Verteilung Beobachtungen

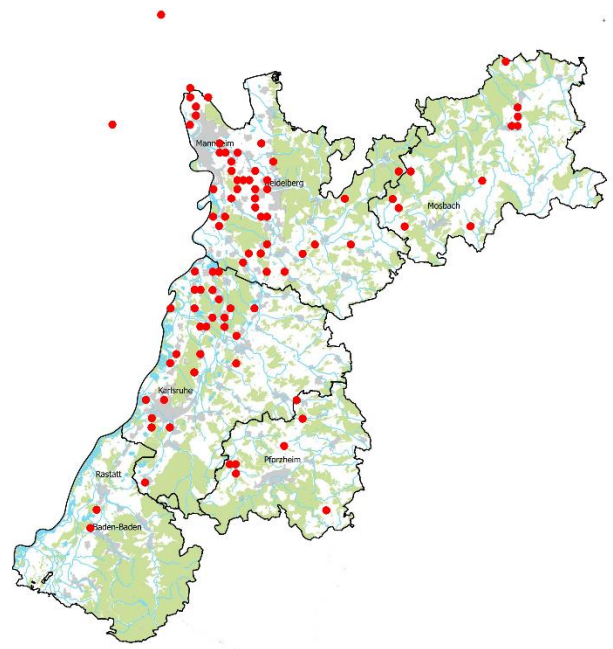
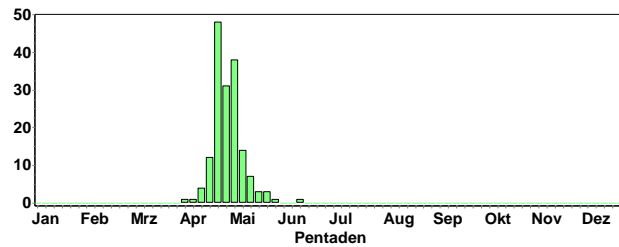

#### Schwarzkehlchen:

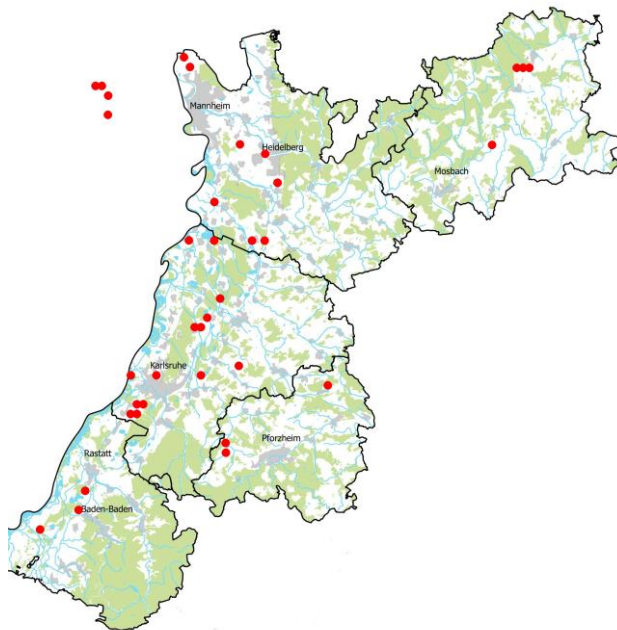

#### Rotkehlchen

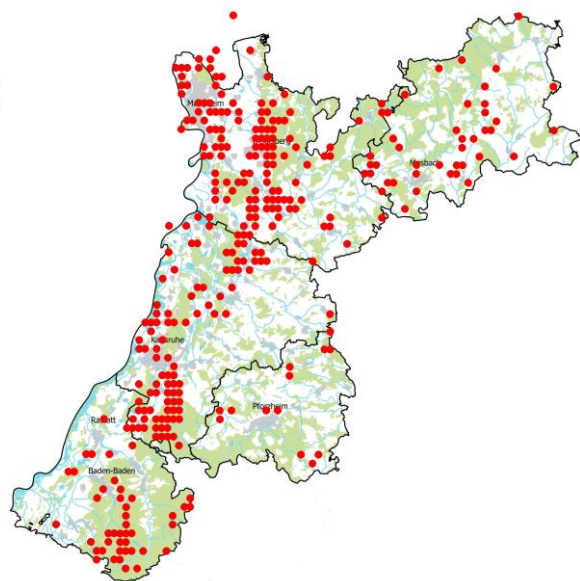

#### Sprosser:

1 Ind. 1x Männchen 11.5.15 Helmstadt-Bargen [6619\_4\_40s] (Matthias Hummel)

1 Ind. \*Tonaufnahme vorhanden 13.5.15 Helmstadt-Bargen [6619\_4\_40s] (Harald Bott)

#### Nachtigall:

1 Ind. 10.4.15 Ilvesheim [6517\_1\_14n] (HD) (Dieter Arnold)

1 Ind. 10.4.15 Mannheim [6416\_2\_26s] (MA) (Dieter Arnold)

1 Ind. 10.4.15 "NSG ""Wagbachniederung"" (KA) (Peter Baust)

1 Ind. 11.4.15 "NSG ""Wagbachniederung"" (KA) (Gerd Schön)

1 Ind. 12.4.15 Nußloch [6618\_3\_51n] (HD) (Bernd Steiner)

3 Ind. 12.4.15 LSG Schwetzingen Wiesen Nord (Christian Stohl)

1 Ind. 12.4.15 Mannheim [6416\_4\_38s] (MA) (Dieter Ebert)

1 Ind. 12.4.15 NSG Schwetzingenwiesen [6517\_ (Guido Waldmann)



© B. Steiner

### Blauehlchen:

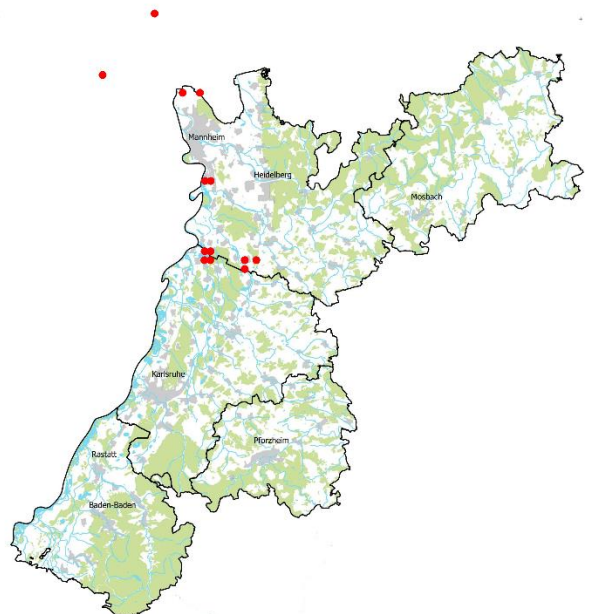

Brutplätze: NSG Wagbachniederung (max 10 M), LSG Schwet-  
zinger Wiesen (5 M), St. Leon-Rot, "NSG ""Der Spieß - An der  
Spieß (8 M), Klärteiche Offstein (3-5 M),



## Hausrotschwanz:

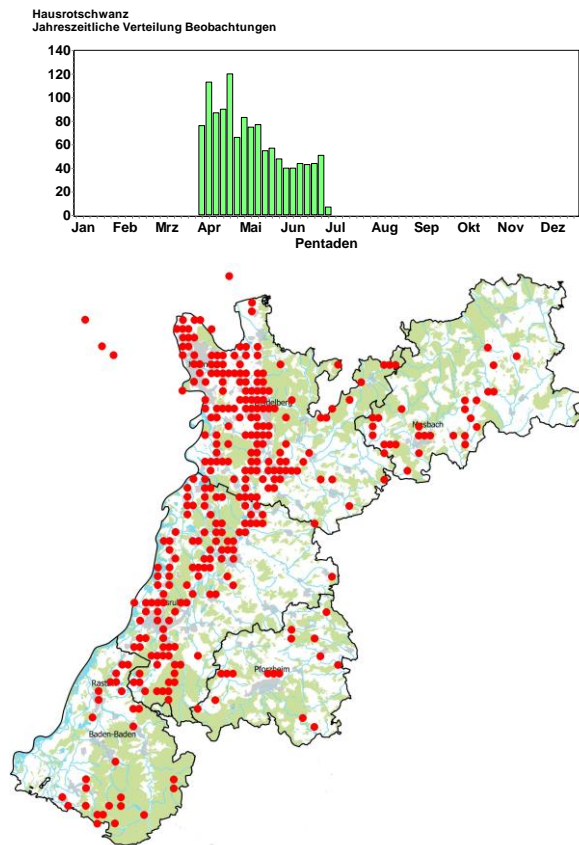

© F. Schrauth

## Gartenrotschwanz:

### Ankunft:

- 1 Ind. 1x Männchen adult 03.4.15 Walldorf [6717\_2\_09n] (HD) (Tobias Lepp)
- 1 Ind. \*Gesang! 04.4.15 Wiesloch [6717\_2\_20n] (HD) (Tobias Lepp)
- 1 Ind. \*Gesang im lichten Kiefern-Mischwald 06.4.15 Wiesloch [6717\_2\_20n] (HD) (Tobias Lepp)
- 2 Ind. 1x Männchen 09.4.15 "Oberweier, Mättich/Sulzbach" (Werner Jansen)
- 1 Ind. 10.4.15 Friesenheimer Insel ZP (MA) (Matthias Feuersenger)
- 1 Ind. 1x Männchen adult 10.4.15 Ubstadt-Weiher [6817\_2\_10s] (K (Michael Post)
- 1 Ind. 10.4.15 "NSG ""Wagbachniederung"" (KA) (Peter Baust)
- 1 Ind. 1x Männchen adult 10.4.15 Schönbrunn [6519\_4\_46s] (HD) (Rainer Engelhardt)
- 1 Ind. \*Gesang 10.4.15 St. Leon-Rot [6717\_4\_38n] (HD) (Tobias Lepp)
- 1 Ind. 1x Männchen adult 11.4.15 Hockenheim [6617\_3\_53n] (HD) (Andrea Pfisterer)

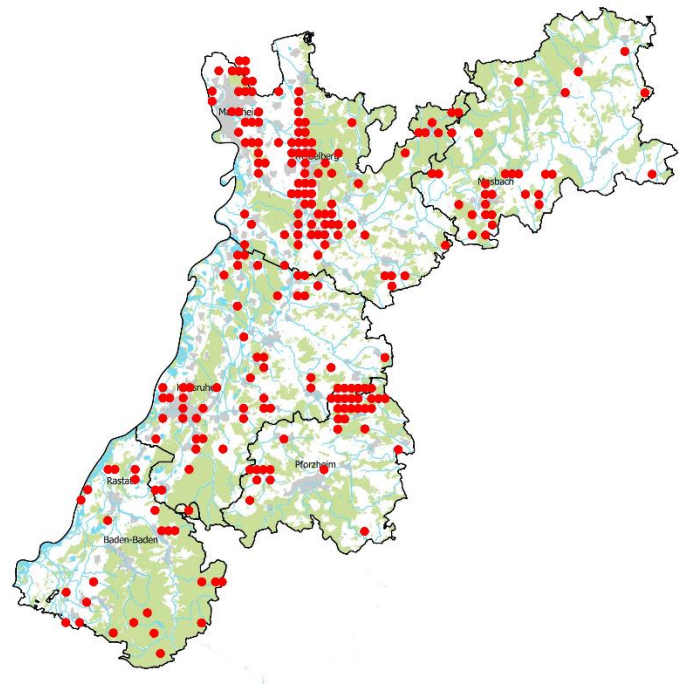



1 Ind. 11.4.15 Sulzfeld [6919\_1\_03n] (KA) (Cornelia Mittl)  
 1 Ind. 11.4.15 Ubstadt-Weiher [6818\_1\_01s] (K) (Elisabeth Heigl)  
 2 Ind. 11.4.15 Sulzfeld [6919\_1\_03n] (KA) (Heinz Conrad)  
 1 Ind. \*Gesang 11.4.15 Baiertal [6618\_3\_55s] (HD) (Tobias Lepp)  
 1 Ind. 1x Männchen adult 11.4.15 Sulzfeld [6919\_1\_03n] (KA) (Uwe Knorr)  
 1 Ind. 1x Männchen 11.4.15 Tiefenbronn [7118\_4\_60s] (PF) (Volker Saß)  
 2 Ind. 1x Männchen / 1x Weibchen 12.4.15 NSG Alter Flugplatz Karlsruhe (Andreas Vogel)  
 1 Ind. 1x Männchen 12.4.15 Weingarten (Baden) [6917\_1\_23s] (Andreas Vogel)  
 1 Ind. 1x Männchen 12.4.15 Dossenheim West [6517\_2\_30s] (Anja Betzin)  
 1 Ind. 1x Männchen adult 12.4.15 Oberschwarzach N (MOS) (Christiane Bernitt)  
 2 Ind. 12.4.15 Schriesheim [6517\_2\_20n] (HD) (Christoph Randler)  
 2 Ind. 2x Männchen 12.4.15 Knittlingen [6918\_4\_48s] (PF) (Eberhard Körner)  
 3 Ind. 3x Männchen 12.4.15 Knittlingen [6918\_4\_38n] (PF) (Eberhard Körner)  
 1 Ind. 12.4.15 Ötisheim [7018\_2\_20s] (PF) (Karin Hanika)  
 1 Ind. 1x Männchen adult 12.4.15 Östringen [6718\_3\_53n] (KA) (Mathias Essig)  
 1 Ind. 1x Männchen adult 12.4.15 Östringen [6718\_3\_53s] (KA) (Mathias Essig)  
 1 Ind. 1x Männchen adult 12.4.15 Bad Schönborn [6718\_3\_41n] (KA) (Mathias Essig)  
 1 Ind. 12.4.15 Dossenheim West [6517\_2\_30s] (Michael Wink)  
 1 Ind. 12.4.15 Winkel/Winklerhof [7115\_4\_39s] (Otmar Schmitt)  
 1 A2. 12.4.15 Mosbach Hamberg (MOS) (Peter Baust)  
 1 Ind. 1x Männchen 12.4.15 Knittlingen [6918\_4\_38n] (PF) (Ralf Gramlich)  
 2 Ind. 12.4.15 Keltern [7017\_3\_54s] (PF) (Sabine Nonnenmann)  
 1 Ind. \*ein singendes Männchen auf dem Kirschenbaum im Garten 12.4.15 Keltern [7017\_3\_55s] (PF) (Sabine Nonnenmann)  
 2 Ind. 2x Männchen 12.4.15 Pfinztal [6917\_3\_55s] (KA) (Siegfried Soldner)  
 1 Ind. 1x Männchen 12.4.15 Walzbachtal [6917\_4\_56s] (KA) (Siegfried Soldner)  
 Danach täglich gemeldet.



© B. Steiner

Gartenrotschwanz  
Jahreszeitliche Verteilung Beobachtungen

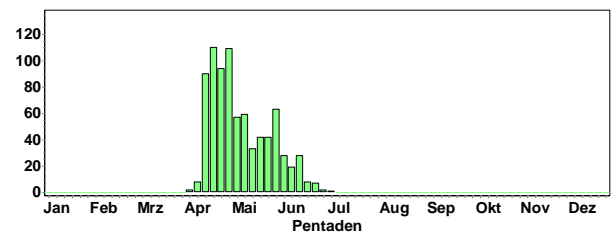

#### Steinschmätzer:

1 Ind. 09.4.15 Keltern [7017\_3\_54s] (PF) (Sabine Nonnenmann)  
 1 Ind. 1x Weibchen 09.4.15 Balzhofen [7214\_4\_56n] (RA) (Werner Jansen)  
 1 Ind. 10.4.15 Glashofen SW (MOS) (Christian Fischer)  
 1 Ind. 10.4.15 Karlsbad [7016\_4\_40s] (KA) (Klaus Lechner)  
 1 Ind. 10.4.15 MA Kühunterhorst (MA) (Matthias Feuersenger)  
 1 Ind. 12.4.15 NSG Alter Flugplatz Karlsruhe (Andreas Vogel)  
 2 Ind. 1x Männchen adult / 1x Weibchen adult 12.4.15 Schriesheim SÜD [6517\_2\_30n] (Anja Betzin)  
 1 Ind. 12.4.15 Edingen-Neckarhausen [6517\_4\_4] (Klaus Hofmann)  
 1 Ind. 1x Weibchen 12.4.15 Heidelberg-Wieblingen [6517\_4] (Klaus Hofmann)  
 1 Ind. 1x Weibchen 13.4.15 Heidelberg-Wieblingen [6517\_4] (Klaus Hofmann)  
 1 Ind. 13.4.15 NSG Alter Flugplatz Karlsruhe (Steffen Tillmanns)  
 1 Ind. 14.4.15 NSG Alter Flugplatz Karlsruhe (Steffen Tillmanns)  
 1 Ind. 1x Männchen 15.4.15 Heidelberg-Wieblingen [6517\_4] (Klaus Hofmann)  
 1 Ind. 15.4.15 Hochkopf Süd (RA) (Marianne Leis-Messer)  
 1 Ind. 15.4.15 "Hettingen,MOS" (P.u.G.Rückert)  
 1 Ind. 16.4.15 Ottersweier [7314\_2\_28n] (RA) (David Gustav)  
 1 Ind. 16.4.15 Ottersweier [7314\_2\_28n] (RA) (Mare Haider)  
 1 Ind. 16.4.15 "Hettingen,MOS" (P.u.G.Rückert)

3 Ind. 16.4.15 Schönbrunn [6519\_4\_46n] (HD) (Rainer Engelhardt)  
 1 Ind. 1x Weibchen 17.4.15 Heidelberg-Wieblingen [6517\_4 (Klaus Hofmann)  
 1 Ind. 17.4.15 "Walldürn NSG Lappen,MOS" (P.u.G.Rückert)  
 1 Ind. 18.4.15 Mannheim [6416\_2\_20s] (MA) (Fabian Schrauth)  
 2 Ind. 18.4.15 Weisenheim am Sand [6415\_3\_45s (Michael Wink)  
 7 M. 18.4.15 Freinsheim [6415\_3\_43s] (DÜW) (Michael Wink)  
 Danach regelmäßig gemeldet, meist als Durchzügler.  
 Nur in Vorderpfalz größere Brutpopulation.

Steinschmätzer  
 Jahreszeitliche Verteilung Beobachtungen

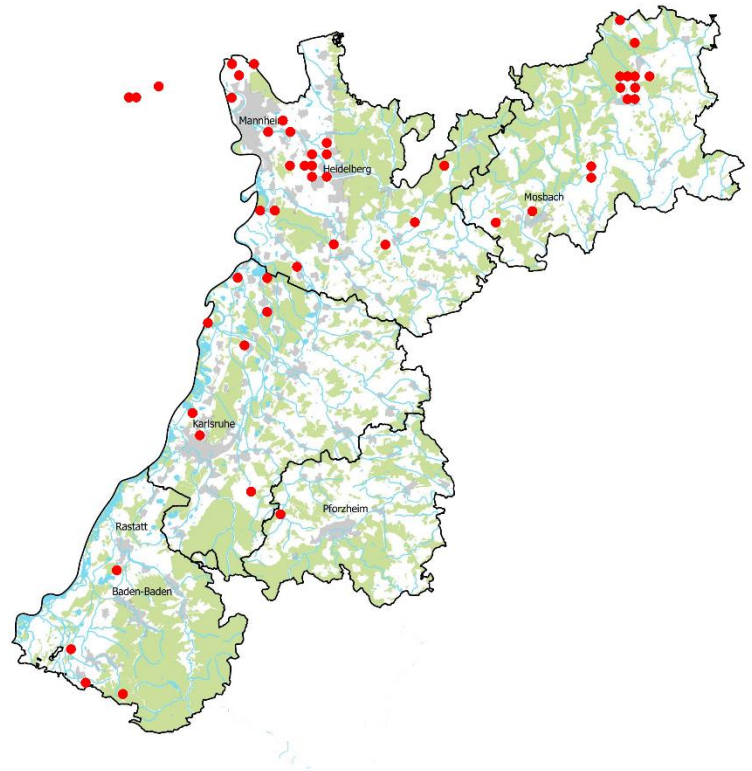
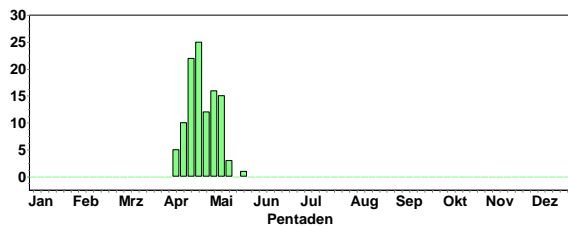

#### Heckenbraunelle:

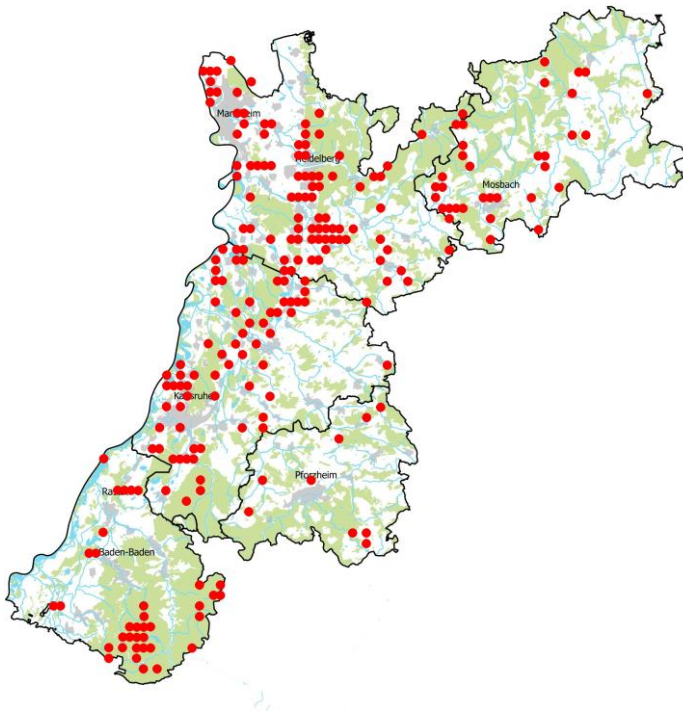

#### Brachpieper:

1 Ind. "@13413423 10.4.15 Gerolzahn N (MOS) (Angelika Krätzel)  
 5 Ind. 19.4.15 Sandweier Nord [7115\_3\_42s] (B (Andreas Vogel)  
 2 Ind. 19.4.15 Viernheimer Heide-Gesamtgebiet (Michael Wink)  
 2 Ind. 23.4.15 NSG Alter Flugplatz Karlsruhe (Gerd Schön)  
 1 Ind. 23.4.15 "Rumpfen,MOS" (P.u.G.Rückert)  
 2 Ind. \*Gemeinsam auf verunkrautetem Feld rastend 23.4.15 Schwetzingen [6517\_3\_54s] (HD) (Tobias Lepp)  
 2 Ind. \*rufend überfliegend 27.4.15 Bretten [6918\_3\_32n] (KA) (Jannik Stipp)  
 1 Ind. \*Zugrast in Spargelfeld 05.5.15 Graben-Neudorf [6816\_2\_29s] (K (Tobias Lepp)  
 1 Ind. \*Zugrast in lückigem Zwiebelfeld 06.5.15 Stutensee [6816\_4\_59s] (KA) (Tobias Lepp)

## Hausperling:

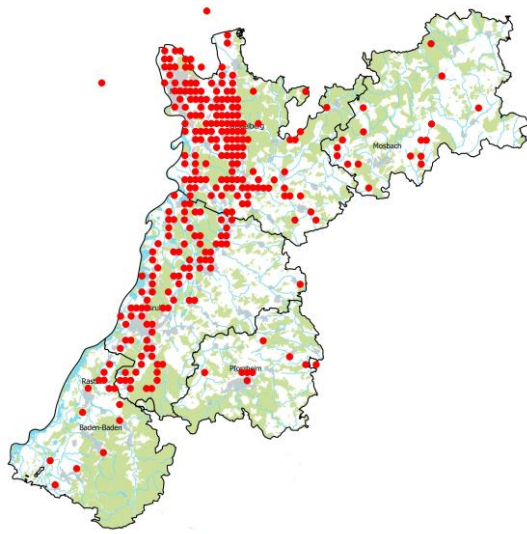

## Feldsperling

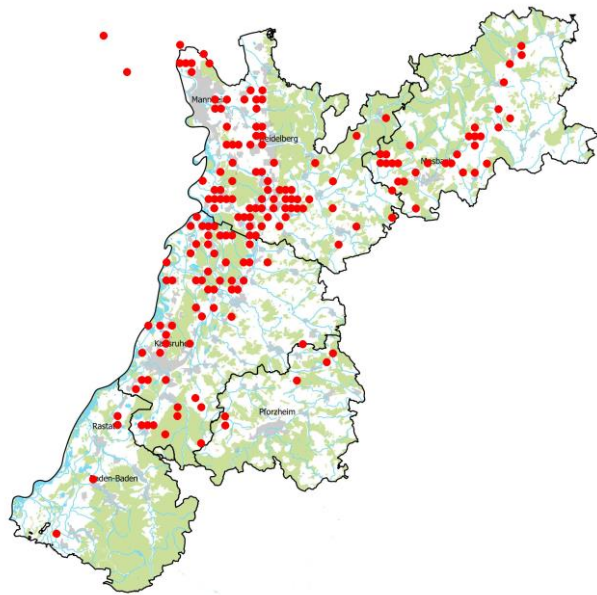

## Baumpieper:

### Ankunft:

- 1 Ind. 02.4.15 Völkersbach [7116\_1\_14s] (KA) (A Kaiser)
  - 1 Ind. \*Zugrast 04.4.15 Rauenberg [6718\_1\_23n] (HD) (Lepp)
  - 1 Ind. 10.4.15 Polder Kirschgartshausen (MA) (Pr Petermann)
  - 1 Ind. \*Zugrast 10.4.15 St. Leon-Rot [6717\_4\_38n] (HD) (Tobias Lepp)
  - 2 Ind. \*Gemeinsam rastend am Schilfrand 10.4.15 St. Leon-Rot [6717\_2\_28n] (HD) (Tobias Lepp)
  - 1 Ind. 11.4.15 Ubstadt-Weiher [6818\_1\_01n] (K) (Elisabeth Heigl)
  - 1 Ind. 11.4.15 Mannheim [6416\_2\_20s] (MA) (Fabian Schrauth)
  - 1 Ind. \*In Richtung NO ziehend 11.4.15 Baiertal [6618\_3\_55s] (HD) (Tobias Lepp)
  - 1 Ind. 13.4.15 Sternenfels [6919\_3\_42n] (PF) (Günter Zerweck)
  - 3 Ind. 14.4.15 Schriesheim Ölberg N [6518\_1\_1] (Max Schulz)
  - 1 A2. 14.4.15 Gerichtst. Ob. Tal (MOS) (Volkhard Bauer)
  - 2 B. 15.4.15 Katzenbuckel (MOS) (Josef Kreuziger)
  - 1 Ind. \*Sänger 9.00-10.00 15.4.15 Streitmansköpfe Westteil [731] (Ulrich Dorka)
  - 1 Ind. 16.4.15 Sandhausen [6617\_4\_49n] (HD) (Klaus Hofmann)
  - 3 Ind. 17.4.15 Mannheim [6416\_2\_30n] (MA) (Fabian Schrauth)
  - 1 Ind. 17.4.15 Steinbruch Nußloch (HD) (Jochen Roeder)
- Danach regelmäßig gemeldet

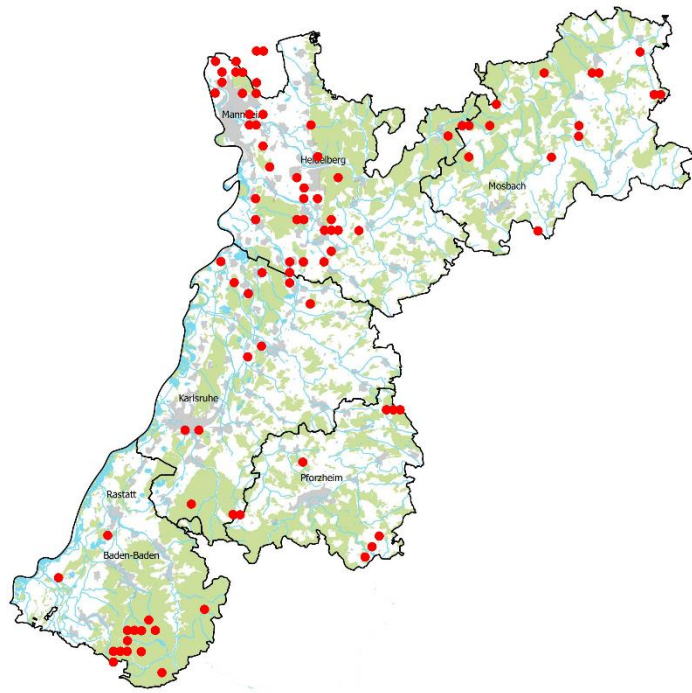

Baumpieper  
Jahreszeitliche Verteilung Beobachtungen

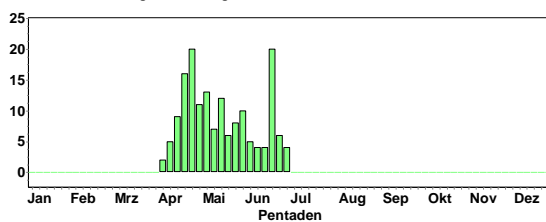

## Wiesenpieper: (weitgehend Durchzügler)

### Wiesenpieper Jahreszeitliche Verteilung Beobachtungen

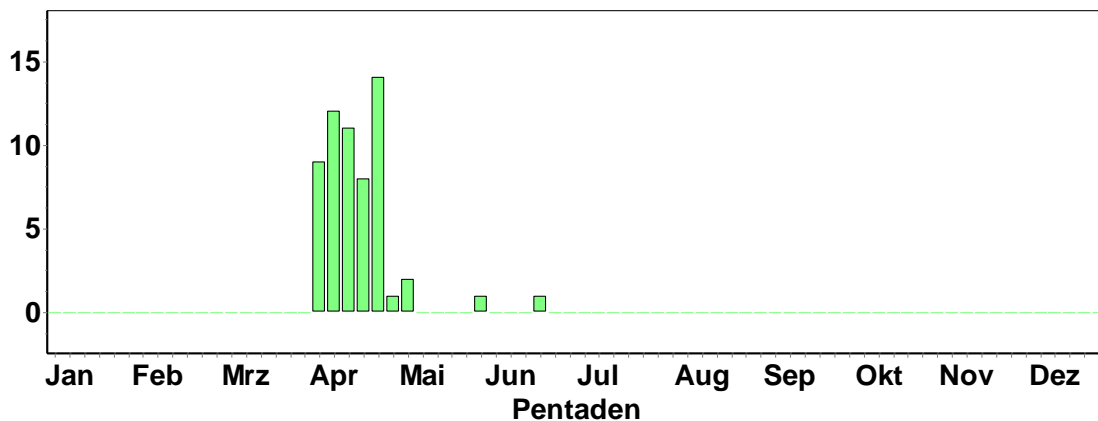

2 Ind. \*wohl Paar 27.5.15 Hochkopf Süd (RA) (Fabian Anger)

1 Ind. 15.6.15 Hochkopf Süd (RA) (Fabian Anger)

### Rotkehlpieper:

1 Ind. \*Gegen 9:40 Uhr unter mehrfachen Rufen in Richtung N ziehend 04.5.15 Bruchsal [6817\_3\_44n] (KA) (Tobias Lepp)

### Bergpieper:

5 Ind. 02.4.15 "NSG ""Roßweiher"" (PF)" (Eberhard Körner)

1 Ind. 02.4.15 "Walldürn NSG Lappen,MOS" (P.u.G.Rückert)

2 Ind. 03.4.15 "NSG ""Wagbachniederung"" (KA) (Christian Stohl)

3 Ind. \*im Prachtkleid. 05.4.15 Erlichsee (Ostteil) (KA) (Anton Firnkjes)

8 Ind. 06.4.15 "NSG ""Roßweiher"" (PF)" (Jürgen Blessing)

1 Ind. 06.4.15 Ettlingen [7016\_3\_32s] (KA) (Klaus Lechner)

4 Ind. 10.4.15 "Walldürn NSG Lappen,MOS" (P.u.G.Rückert)

3 Ind. 10.4.15 "NSG ""Wagbachniederung"" (KA) (Peter Erlemann)

1 Ind. 11.4.15 "NSG ""Der Spieß - An der Spie (Harald Bott)

5 Ind. 11.4.15 "Walldürn NSG Lappen,MOS" (P.u.G.Rückert)

2 Ind. 12.4.15 "Walldürn NSG Lappen,MOS" (P.u.G.Rückert)

2 Ind. 14.4.15 "NSG ""Wagbachniederung"" (KA) (Andreas Thiele)

3 Ind. 15.4.15 "NSG ""Wagbachniederung"" (KA) (Christoph Randler)

1 Ind. 15.4.15 Tiefenbronn [7118\_4\_50s] (PF) (Volker Saß)

1 Ind. 16.4.15 "Walldürn NSG Lappen,MOS" (P.u.G.Rückert)

1 Ind. "@13611610 18.4.15 Bruchsal [6817\_1\_23n] (KA) (Eberhard Körner)

1 Ind. 18.4.15 Bruchsal [6817\_1\_23n] (KA) (Jannik Stipp)

10 Ind. \*von Acker auf Baum fliegend 19.4.15 "NSG ""Wagbachniederung"" (KA) (Angela Bitterlich)

1 Ind. 22.4.15 "NSG ""Wagbachniederung"" (KA) (Andreas Thiele)

### Schafstelze:

3 Ind. 07.4.15 Oberschwarzach N (MOS) (Rainer Engelhardt)

1 Ind. \*von Acker auffliegend 09.4.15 Mannheim [6416\_2\_20s] (MA) (Fabian Schrauth)

6 Ind. 09.4.15 Balzhofen [7214\_4\_56n] (RA) (Werner Jansen)

1 Ind. 10.4.15 Gerolzahn N (MOS) (Angelika Krätzel)

2 Ind. \*überfliegend 10.4.15 Polder Kirschgartshausen (MA) (Fabian Schrauth)

1 Ind. 10.4.15 Mannheim [6416\_2\_26s] (MA) (Matthias Feuersenger)

3 Ind. 10.4.15 Edingen-Neckarhausen [6517\_4\_4] (Susanne Donat)

1 Ind. \*Rast auf kürzlich gedrilltem Acker 10.4.15 St. Leon-Rot [6717\_2\_28n] (HD) (Tobias Lepp)

2 Ind. \*Rast auf verunkrautetem Acker 10.4.15 Hockenheim [6617\_3\_55n] (HD) (Tobias Lepp)

3 Ind. 11.4.15 Reilingen [6617\_3\_55s] (HD) (Andrea Pfisterer)

26 Ind. 11.4.15 "NSG ""Der Spieß - An der Spie (Harald Bott)



3 Ind. \*In Richtung NO ziehend 11.4.15 Baiertal [6618\_3\_55s]  
(HD) (Tobias Lepp)

5 Ind. \*Nahrung suchend auf Ackerfläche 12.4.15 Sternenfels  
[6919\_3\_31s] (PF) (Eberhard Körner)

5 Ind. \*1 Ind ziehend NO 12.4.15 Edingen-Neckarhausen  
[6517\_4\_4] (Klaus Hofmann)

2 Ind. 14.4.15 HD Handschuhsheimer Feld (HD\*) (Christoph Rand-  
ler)

3 Ind. 14.4.15 Ladenburg-Neubotzheim [6517\_2\_] (Klaus Hof-  
mann)

2 Ind. \*ziehend NW 14.4.15 MA Kühunterhorst (MA) (Matthias  
Feuersenger)

1 Ind. 15.4.15 "NSG ""Wagbachniederung"" (KA) (Carsten Stein-  
kamp)

4 Ind. 15.4.15 "NSG ""Wagbachniederung"" (KA) (Christoph  
Randler)

10 Ind. 15.4.15 Bruchsal [6817\_1\_23n] (KA) (Jannik Stipp)

2 Ind. \*ziehend NO 15.4.15 MA Kühunterhorst (MA) (Matthias  
Feuersenger)

2 Ind. 15.4.15 Edingen-Neckarhausen [6517\_4\_4] (Susanne Donat)

Danach regelmäßig gemeldet.

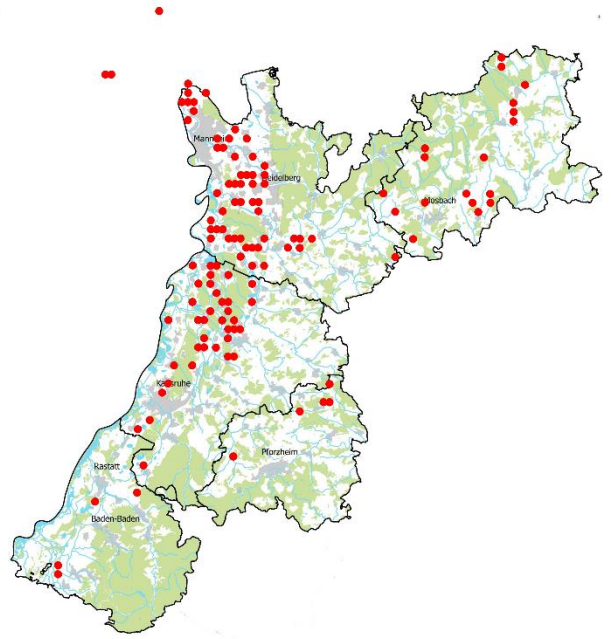

**Schafstelze**  
Jahreszeitliche Verteilung Beobachtungen

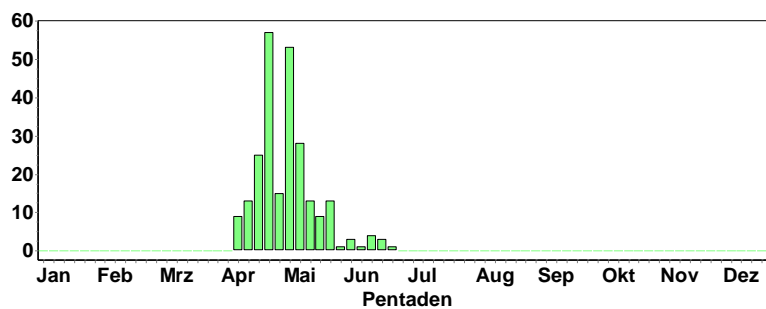

**Gebirgsstelze:**

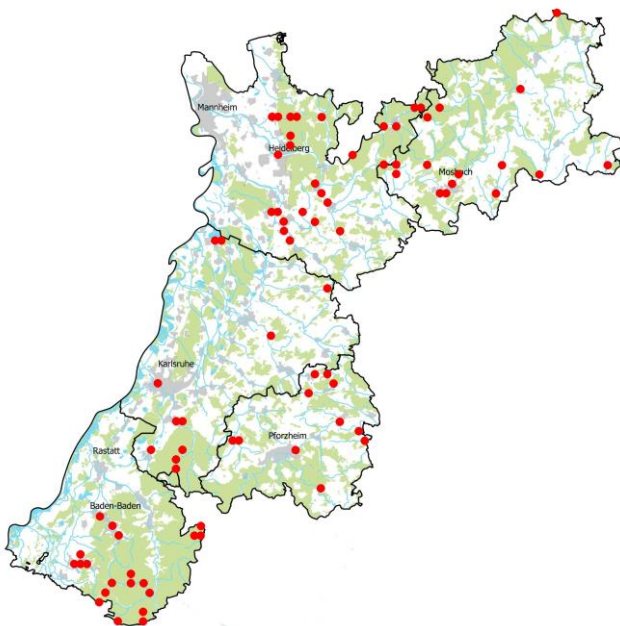

**Bachstelze**

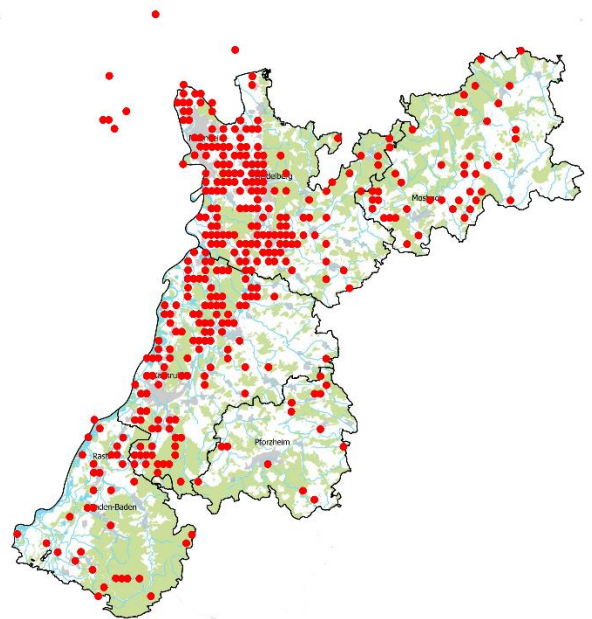

### **Trauerbachstelze:**

1 Ind. \*Mit den übrigen Bachstelzen vergesellschaftet und im Vergleich zu diesen mit schwarzer Oberseite ohne Kontrast von Kopf zu Rückenfärbung. Vogel sehr vertraut und konnte bis auf etwa 25.4.15 Waghäusel [6717\_3\_52n] (KA) (Tobias Lepp)

1 Ind. 31.5.15 Waibstadt [6719\_1\_02s] (HD) (Matthias Hummel)

### **Buchfink:**

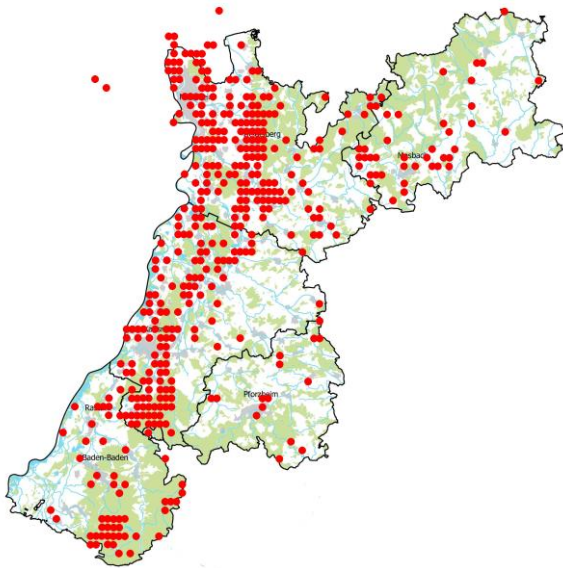

### **Gimpel:**

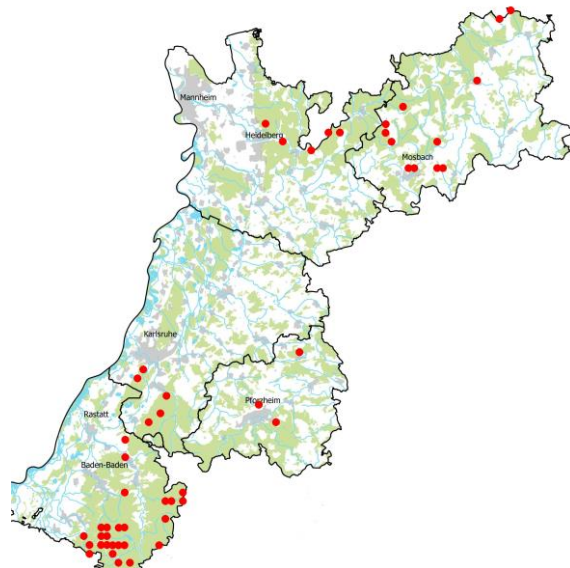

### **Bergfink:**

4 Ind. 06.4.15 Katzenbuckel (MOS) (Jörg Rathgeber)

1 Ind. 1x adult 06.4.15 Eberbach [6520\_1\_02n] (HD) (Max Schulz)

1 Ind. \*Ruft kurz auf einem Baum und fliegt dann nach Norden ab. 06.4.15 HD Bergfriedhof (HD\*) (MI Post)

2 Ind. 10.4.15 "NSG ""Schurmsee"" (RA)" (Ulrich Dorka)

1 Ind. 10.4.15 Diebau (RA) (Ulrich Dorka)

8 Ind. 12.4.15 Nägeliskopf [7315\_4\_39n] (RA) (Ulrich Dorka)

2 Ind. 15.4.15 "NSG ""Aalkistensee"" (PF)" (Stefan Bücken)

3 Ind. 15.4.15 Herrenwieser See (RA) (Ulrich Dorka)

3 Ind. 15.4.15 Streitmannsköpfe Westteil [731 (Ulrich Dorka)

50 Ind. "@14311084 16.4.15 Mittlerer Ochsenkopf (RA) (Fabian Anger)

12 Ind. \*ruf./teils Ges.! 21.4.15 Öllachen/Auerhahnenstein (RA) (Ulrich Dorka)

1 Ind. 21.4.15 Hoher Ochsenkopf Ost/Beckerweg (Ulrich Dorka)

### **Kernbeißer:**

Wenn die Kirschen unreif werden, sieht man besonders viele KB in den Streuobstwiesen.

Kernbeißer  
Jahreszeitliche Verteilung Beobachtungen

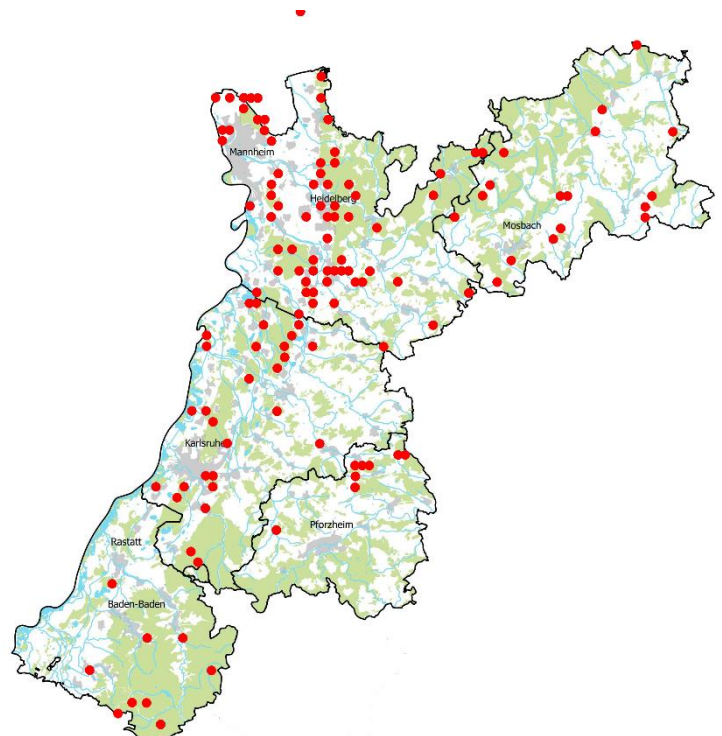
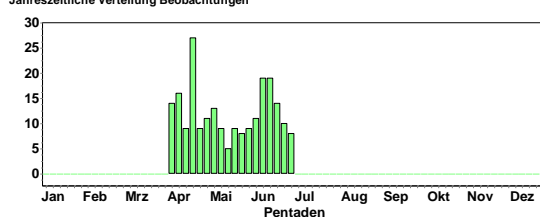

**Karmingimpel:**

1 Ind. 1x Männchen 10.5.15 "NSG ""Wagbachniederung"" (KA) (Carl Gerst)

**Girlitz:**

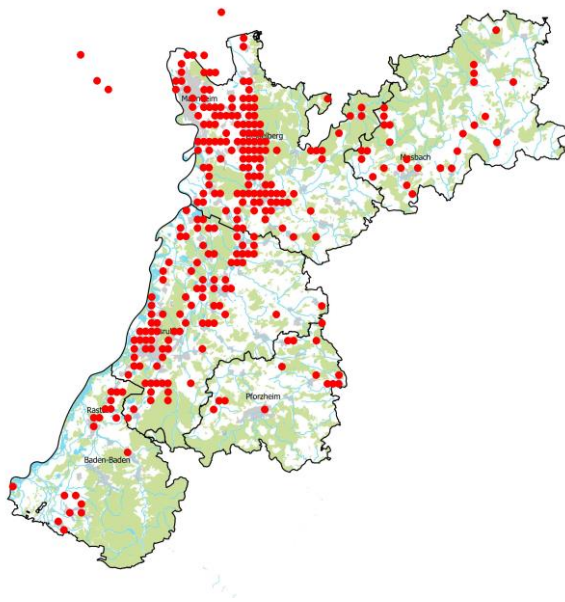

**Fichtenkreuzschnabel**

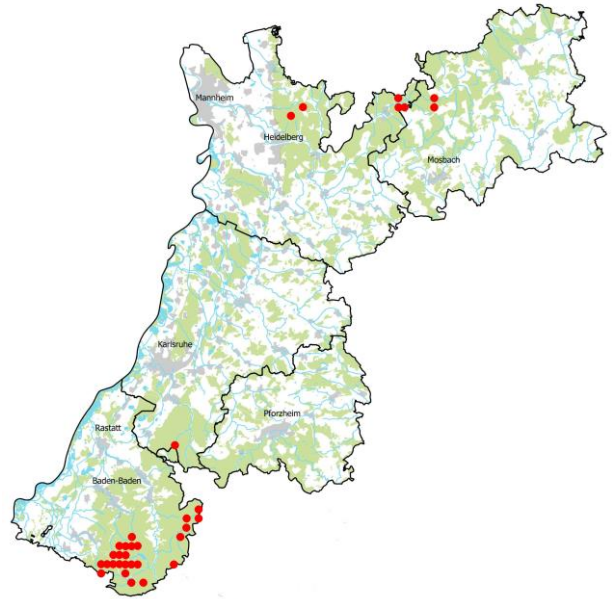

**Grünling:**

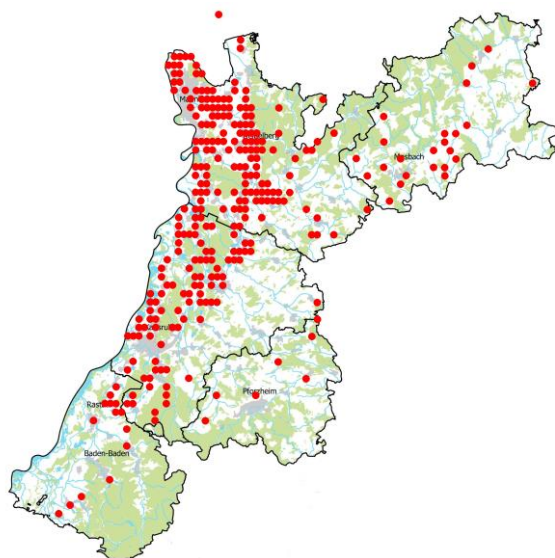

**Stieglitz:**

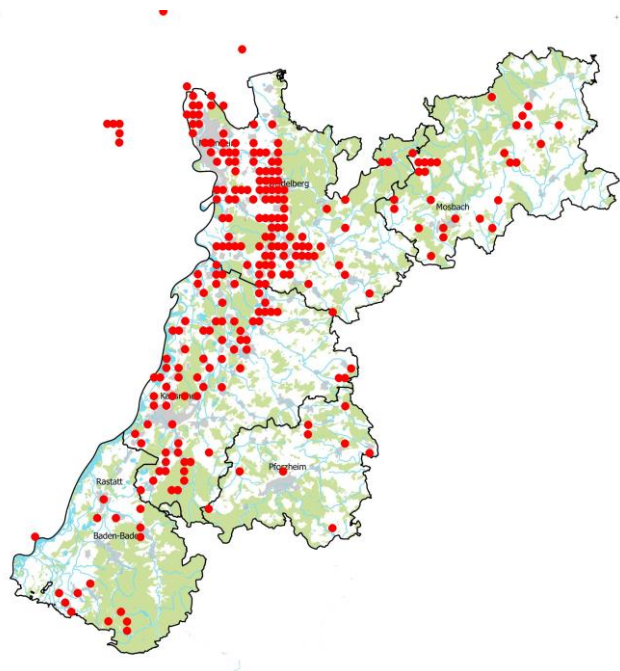



### Erlenzeisig:

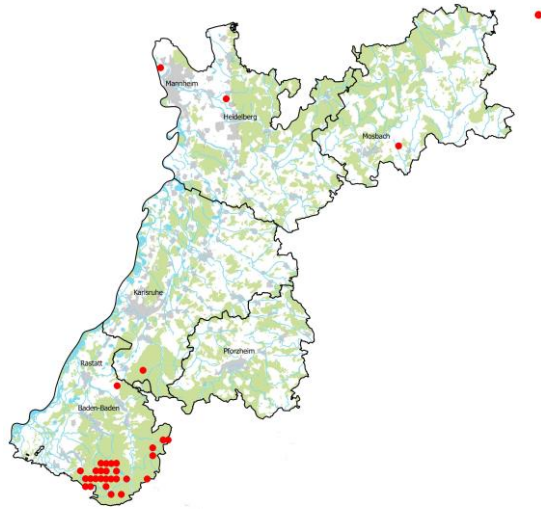

### Bluthänfling

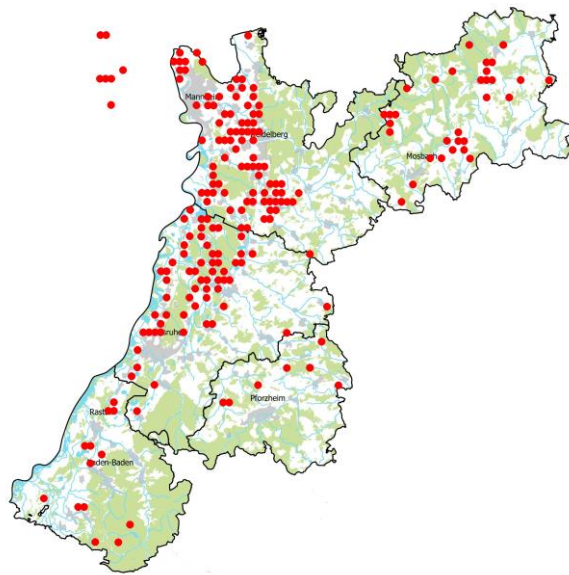

(Brutvogel im Nordschwarzwald)

### Birkenzeisig:

1 Ind. "@13470578 12.4.15 Nägeliskopf [7315\_4\_39n] (RA) (Ulrich Dorka)

6 Ind. 29.5.15 Badensee Waldstücker (HD) (Michael Kleinhenz)

### Graumammer:

2 Ind. "@13417775 10.4.15 Polder Kirschgartshausen (MA) (Fabian Schrauth)

7 Ind. \*7 singende 10.4.15 Mannheim [6416\_2\_28n] (MA) (Matthias Feuersenger)

5 Ind. \*4 singende 10.4.15 Polder Kirschgartshausen (MA) (Peter Petermann)

1 Ind. 13.4.15 Polder Kirschgartshausen (MA) (Günther Fehr)

6 Ind. 18.4.15 Mannheim [6416\_2\_28n] (MA) (Matthias Feuersenger)

1 Ind. 18.4.15 Mannheim [6416\_2\_07s] (MA) (Matthias Feuersenger)

1 Ind. 18.4.15 Erpolzheimer Bruch [6515\_1\_05s] (Michael Wink)

4 Ind. 20.4.15 MA Dossenwald (MA) (MA) (Wolfgang Dreyer)

1 Ind. 24.4.15 Mannheim [6416\_2\_20s] (MA) (Tobias Lepp)

13 Ind. \*Davon min. 8 Sänger; ein Weibchen außerhalb des Militärgeländes in Getreidefeld mit Nestbau beschäftigt 24.4.15 Mannheim [6416\_2\_28n] (MA) (Tobias Lepp)

1 Ind. 25.4.15 Bruchsal [6817\_1\_13s] (KA) (Jochen Schäufele)

9 Ind. 01.5.15 Mannheim [6416\_2\_28n] (MA) (Andreas Thiele)

1 Ind. 04.5.15 Polder Kirschgartshausen (MA) (Fabian Schrauth)

1 Ind. 09.5.15 Erpolzheimer Bruch [6515\_1\_05s] (Michael Wink)

1 Ind. 09.5.15 Bad Dürkheim [6515\_1\_15n] (DÜW) (Michael Wink)

1 Ind. 09.5.15 Erpolzheimer Bruch [6515\_1\_05s] (Michael Wink)

1 Ind. 14.5.15 Heidelberg [6617\_2\_09s] (HD\*) (Jochen Roeder)

1 Ind. 1x Männchen 20.5.15 "NSG ""Mistwiesen"" (KA)" (Folke Damminger)

1 Ind. 23.5.15 Bruchsal [6817\_1\_23n] (KA) (Andreas Vogel)

1 Ind. 24.5.15 Bruchsal [6817\_1\_12n] (KA) (Mathias Essig)

1 Ind. 31.5.15 Bruchsal [6817\_1\_23n] (KA) (Andreas Vogel)

1 Ind. 04.6.15 Polder Kirschgartshausen (MA) (Wolfgang Dreyer)

1 Ind. \*keine im gemähten Bereich im Polder Kirschgartshausen 12.6.15 Polder Kirschgartshausen (MA) (Peter Petermann)

1 Ind. 14.6.15 Polder Kirschgartshausen (MA) (Matthias Feuersenger)

2 Ind. 16.6.15 Mannheim [6416\_2\_28n] (MA) (Wolfgang Dreyer)

1 Ind. 19.6.15 Bruchsal [6817\_1\_23n] (KA) (Klaus Lechner)

1 Ind. 21.6.15 Sinsheim [6818\_2\_10n] (HD) (Matthias Hummel)



#### Goldammer:

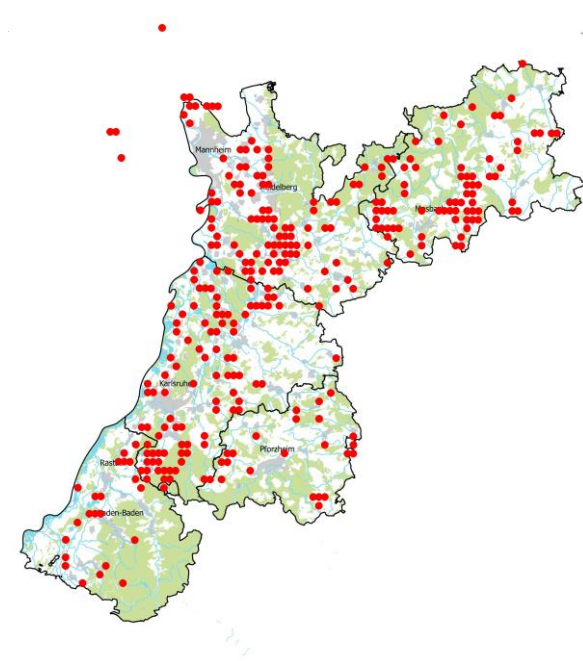

#### Zaunammer:

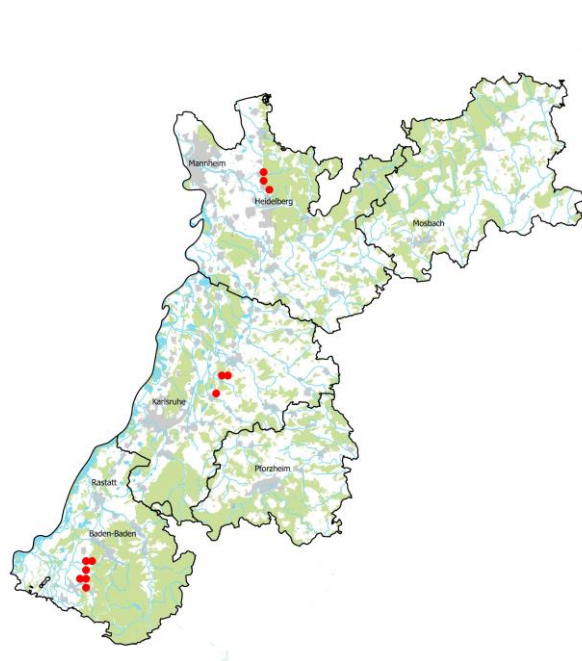

#### Zaunammer:

- 1 Ind. 1x Männchen adult 05.4.15 Weingarten (Baden) [6917\_1\_23s (Jörg Rathgeber)
- 1 Ind. \*rufend 05.4.15 Weingarten (Baden) [6917\_1\_23s (Jörg Rathgeber)
- 1 Ind. 1x Männchen adult 06.4.15 Weingarten (Baden) [6917\_1\_23s (Gerd Schön)
- 1 Ind. 06.4.15 Bühlertal [7315\_1\_02n] (RA) (Markus Handschuh)
- 2 Ind. vertrauliche Meldung 06.4.15 "Altschweier, Sternenberg [721 (Markus Handschuh)
- 1 Ind. 06.4.15 "Altschweier, Sternenberg [721 (Markus Handschuh)
- 1 Ind. \*Evtl. selbes Ind. wie zuvor 06.4.15 "Bühlertal, Untertal [7315\_1\_0 (Markus Handschuh)
- 1 Ind. \*Mitbeobachter: M.Körner 11.4.15 Weingarten (Baden) [6917\_1\_23s (Eberhard Körner)
- 1 Ind. 1x Männchen 12.4.15 Weingarten (Baden) [6917\_1\_23s (Andreas Vogel)
- 2 Ind. 24.4.15 Bruchsal [6917\_1\_04s] (KA) (Klaus Lechner)
- 1 Ind. 25.4.15 Dossenheim Ölberg Süd [6518\_1\_ (Michael Wink)
- 2 Ind. 1x Männchen / 1x Weibchen 26.4.15 Bruchsal [6917\_1\_04s] (KA) (Jörg Rathgeber)
- 1 Ind. 26.4.15 Dossenheim Ölberg Süd [6518\_1\_ (Michael Wink)
- 1 Ind. 04.5.15 Dossenheim Ölberg Süd [6518\_1\_ (Michael Wink)
- 1 Ind. 06.5.15 Dossenheim Ölberg Süd [6518\_1\_ (Michael Wink)
- 1 Ind. \*Im gleichen Gebiet wie im Vorjahr singend 06.5.15 Bruchsal [6917\_1\_05s] (KA) (Tobias Lepp)
- 1 Ind. 1x Männchen adult 10.5.15 Dossenheim Ölberg Süd [6518\_1\_ (Fabian Rosing)
- 1 Ind. 10.5.15 Dossenheim Ölberg Süd [6518\_1\_ (Michael Wink)
- 1 Ind. 15.5.15 Dossenheim Ölberg Süd [6518\_1\_ (Michael Wink)
- 1 Ind. 16.5.15 Schriesheim Weinberge (HD) (Michael Wink)
- 1 Ind. 17.5.15 Weingarten (Baden) [6917\_1\_23s (Andreas Vogel)
- 1 Ind. 17.5.15 Dossenheim Ölberg Süd [6518\_1\_ (Klaus Hofmann)
- 1 Ind. 17.5.15 Dossenheim Weinberge (HD) (Michael Post)
- 1 Ind. 17.5.15 Dossenheim Ölberg Süd [6518\_1\_ (Michael Wink)
- 1 Ind. 23.5.15 Altschweier/Affental [7214\_4\_6 (Jörg Rathgeber)
- 1 Ind. 23.5.15 "Altschweier, Sternenberg [721 (Jörg Rathgeber)
- 1 Ind. 24.5.15 Schriesheim-Strahlenburg (HD) (Michael Post)
- 1 Ind. 1x Weibchen adult 31.5.15 Weingarten (Baden) [6917\_1\_23s (Christoph Armbruster)
- 1 Ind. 31.5.15 "Altschweier, Sternenberg [721 (David Gustav)
- 1 Ind. 31.5.15 "Altschweier, Sternenberg [721 (Mare Haider)
- 1 Ind. 1x Männchen 19.6.15 Varnhalt/Neuweier [7215\_3\_42n] (Ulf Janz)
- 1 Ind. 1x Männchen 19.6.15 Steinbach/Umweg [7215\_3\_41n] (Ulf Janz)
- 1 Ind. 1x Männchen 20.6.15 Varnhalt/Nellenberg [7215\_3\_32 (Ulf Janz)
- 1 Ind. 1x Männchen 20.6.15 Varnhalt/Nellenberg [7215\_3\_32 (Ulf Janz)

1 Ind. 1x Männchen 28.6.15 "Altschweier, Sternenberg [721 (Mare Haider)

**Zippammer:**

1 Ind. 10.5.15 Schriesheim Weinberge (HD) (Michael Wink)

**Ortolan:**

1 Ind. 1x Männchen adult 14.4.15 Sandhausen [6617\_4\_50n] (HD) (Bernd Steiner)

1 Ind. "@13513750 14.4.15 MA Kühunterhorst (MA) (Matthias Feuersenger)

2 Ind. 17.4.15 Sandhausen [6617\_4\_40s] (HD) (Jochen Roeder)

1 Ind. \*Flog von Boden auf Ast am Waldrand. Zweiter Vogel flog außer Sicht. 21.4.15 Hockenheim [6617\_3\_55n] (HD) (Andrea Pfisterer)

1 Ind. 1x Männchen 23.4.15 Philippsburg [6816\_1\_04n] (KA) (David Gustav)

1 Ind. 23.4.15 Philippsburg [6816\_1\_04n] (KA) (Mare Haider)

1 Ind. \*Rastend 23.4.15 Schwetzingen [6517\_3\_54s] (HD) (Tobias Lepp)

1 Ind. "@13785385\*1x Männchen 26.4.15 "Altschweier, Sternenberg [721 (Mare Haider)

**Rohrhammer:**

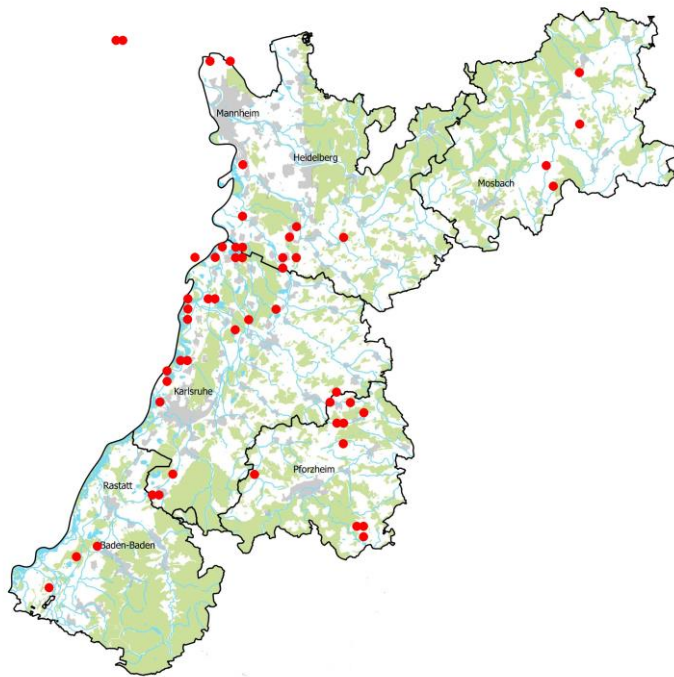

Neuntöter © B. Steiner



Schwarzspecht © H. Bott

Aktuelle Beobachtungsdaten aus Nordbaden finden Sie auch in den Birder-Foren:

<http://www.hd-birding.de/>

<http://www.hgon.de/voegel/beobachten/hgon-birdnet/>

<http://www.ornitho.de/>

<http://www.ornithologie-rlp.de/index.php/aktuelle-beobachtungen>

<https://www.ogbw.de/>



Mein besonderer Dank gilt wieder allen Avifaunisten und Birdern, die ihre Beobachtungen gemeldet oder auf [www.ornitho.de](http://www.ornitho.de) eingetragen oder Fotos zur Verfügung gestellt haben. Diese Datenbanken sind für die Avifaunistik und für den Arten- und Naturschutz von großer Bedeutung. Daher die Bitte, auch zukünftig alle Daten zu melden. Wenn Sie möchten, dass Ihre Daten genannt werden (insbesondere solche, die außerhalb von Nordbaden erfolgten), so müssen diese als Ornitho.de –Export-file oder im MiniAvi-Format an mich geschickt werden ([www.miniavi.de](http://www.miniavi.de)). Emails **nicht** an [rundbrief@avifauna-nordbaden.de](mailto:rundbrief@avifauna-nordbaden.de) sondern an: [MW.Ornithologie@gmail.com](mailto:MW.Ornithologie@gmail.com)

(Prof. Dr. Michael Wink, Universität Heidelberg, IPMB, INF 364, 69120 Heidelberg; Tel.: 06221-544881)



# Mitteilungen der OAG Rhein-Neckar

Ausgabe 6, Sommer 2015



## 1. Aktuelles

### Einladung zur nächsten Versammlung der OAG-Rhein-Neckar

Hiermit laden wir herzlich alle Mitglieder und Interessenten zu unserer nächsten Versammlung ein, die am 15. November 2015 um 16:00 Uhr in Heidelberg stattfinden wird. Veranstaltungsort wird die Moods Bar & Restaurant in der Carl-Bosch-Straße 10-12, in 69115 Heidelberg sein. Das Programm wird rechtzeitig bekannt gegeben.

Bitte geben Sie uns eine kurze Rückmeldung, ob Sie an der Versammlung teilnehmen können!

*Die Sprecher der OAG-Rhein-Neckar*

### OAG-Exkursion im Oktober 2015

Es wird voraussichtlich im Oktober eine Exkursion an das Randecker Maar zur Beobachtung des herbstlichen Vogelzugs veranstaltet werden. Details folgen.

### Protokoll und Ergebnisse der Jubiläumsversammlung der OAG-Rhein-Neckar

Am 21.06.2015 hat in Heidelberg die Jubiläumsversammlung zum einjährigen Bestehen der OAG-Rhein-Neckar stattgefunden. 17 Mitglieder der Arbeitsgemeinschaft trafen sich in lockerer Atmosphäre der Moods Bar & Restaurant zum regen Austausch. Darüber hinaus füllte folgendes Programm den Nachmittag:

1. Rückblick der Aktivitäten im vergangenen Jahr
2. Organisatorische Optimierung der OAG
3. Zwischenbericht des AK Haubenlerche
4. Die Vogelwelt in der Rhein-Neckar-Region: Kartierung OAG-RN
5. Verschiedenes
6. Aussprache zu den Berichten
7. Vortrag von Natascha Lepp: Habitat- und Raumnutzungsanalyse des Neuntöters (*Lanius collurio*) in einem Weinbaulich geprägten Gebiet bei Rauenberg

Die wichtigsten Ergebnisse ausgewählter TOP werden nachfolgend kurz zusammengefasst, das detaillierte Protokoll ist im internen Bereich der OAG-Website verfügbar und wurde allen Mitgliedern per Mail zugesandt.

### Zu 1.: Rückblick der Aktivitäten im vergangenen Jahr

Wie den meisten OAG-Mitgliedern bekannt ist, liegt die Gründung der OAG Rhein-Neckar nur etwas mehr als ein Jahr zurück. Johannes Baust hat dies zum Anlass genommen, um einen Rückblick über die letztjährigen Aktivitäten der OAG vorzunehmen. Meilensteine waren:



**April 2014:** Gründung der OAG Rhein-Neckar als loser, vereinsübergreifender Zusammenschluss interessierter Avifaunisten und Feldornithologen aus der Rhein-Neckar-Region, der unter dem Dach der Ornithologischen Gesellschaft Baden-Württemberg e.V. (OGBW) agiert.

**Mai 2014:** Gründung des Arbeitskreis „Bienenfresser“ mit dem Ziel die Vorkommen in der Region näher zu untersuchen. Der AK Bienenfresser ist Mitglied in der DO-G Arbeitsgruppe „Bienenfresser“.

**August – Oktober 2014:** Um das Zuggeschehen in der Rhein-Neckar Region mehr oder weniger systematisch erfassen zu können, koordinierten die Sprecher der OAG Rhein-Neckar eine synchrone Zugplanbeobachtung, die an vier Terminen in den Monaten August, September und Oktober stattfand.

**November 2014 – Januar 2015:** Über die Wintermonate konnte durch die Unterstützung der OAG-Mitglieder sowie der Koordination von J. Baust eine nahezu vollständige Erfassung der rastenden Wasservogelbestände (MrW Mittwinterzählung) in der Region vorgenommen werden, die den Umfang aller bisherigen Erfassungen bei weitem überschritt.

**Januar 2015:** Gründung des Arbeitskreis „Haubenlerche“ mit dem Ziel möglichst alle Vorkommen in der Region zu erfassen, Daten zur Brutbiologie zu erheben sowie beratend bei der Erstellung artspezifischer Schutzprogramme mitzuwirken.

## **Zu 2.: Organisatorische Optimierung der OAG**

Um den organisatorischen Ablauf bzw. Verwaltungsaufwand weiter zu verbessern und dabei auch Johannes Baust und Tobias Lepp in ihrer bisherigen Arbeit entlasten zu können, erarbeiteten die Sprecher sowie Armin Konrad eine Reihe von verschiedenen Vorschlägen die unter den anwesenden Mitgliedern besprochen und abgestimmt wurden. Im Nachfolgenden werden nun die wesentlichen Beschlüsse zu weiteren Optimierung der OAG dargestellt:

**Turnus der OAG-Stammtische:** Die OAG-Stammtische werden künftig dreimal jährlich an festen Terminen im Februar, Juli und November stattfinden. Die Stammtische werden voraussichtlich sonntags veranstaltet.

**Veranstaltungsort der OAG-Stammtische:** Zukünftig werden alle Stammtische (sofern möglich) in Heidelberg in der Moods Bar & Restaurant in der Carl-Bosch-Straße 10-12, in 69115 Heidelberg stattfinden.

**Protokollierung der OAG-Stammtische:** Ab sofort wird ein Ergebnisprotokoll verfasst werden, der Protokollant wird auf der Versammlung gewählt.

**Regelmäßige Exkursionen:** Ab sofort werden drei feste Exkursionen im Jahresverlauf etabliert, die ähnlich wie die OAG-Stammtische jeweils am zweiten Wochenende der Monate Januar, Juni und Oktober stattfinden sollen. Zusätzlich sollen jedoch auch nach wie vor kleinere, mehr oder weniger spontan organisierte Exkursionen in verschiedene Gebiete des Einzugsgebiet stattfinden.

**Wahl eines dritten Sprecher:** Die anwesenden Mitglieder stimmten gegen die Wahl eines weiteren Sprechers.

**Rundbrief:** Da in der Vergangenheit auch der Rundbrief primär in Eigenregie der Sprecher erstellt wurde und zukünftig auch verstärkt Beobachtungsnotizen, Publikationen oder Buchreviews der Mitglieder in den Rundbrief einfließen sollen, hat sich Sebastian Olschewski dazu bereiterklärt, ab sofort die Artikel für den Rundbrief zusammenzufassen. In diesem Zusammenhang werden alle Mitglieder um ihre Mithilfe gebeten, Artikel über bestimmte Aktivitäten (Nistkastenprogramme, Arterfassungen etc.) sowie bemerkenswerte Beobachtungen bei ihm einzureichen.

### **Zu 3.: Zwischenbericht des AK Haubenlerche**

Tobias Lepp (Koordinator des AK Haubenlerche) gab einen kurzen Überblick über die bisherigen Tätigkeiten. Insgesamt konnte der AK Haubenlerche das schwerpunktmäßige Vorkommen um Walldorf, Oftersheim und Hockenheim regelmäßig kontrollieren. Dabei erwies sich besonders die Population im Bereich Hockenheim/Dänisches Lager als akut gefährdet, da zahlreiche Eingriffe und landwirtschaftliche Tätigkeiten zum Zerstören jeder angelegten Brut führten. Um die Haubenlerche auch langfristig in diesem Bereich erhalten zu können, muss unbedingt versucht werden Kooperationen mit ansässigen Landwirten einzugehen, welche die Belange dieser Art berücksichtigen. Abschließend sei auch allen Mitgliedern des Arbeitskreises gedankt!

### **Zu 4.: Die Vogelwelt in der Rhein-Neckar-Region: Kartierung OAG-RN**

Die Idee eine Rasterkartierung der Brutvogelvorkommen in der Region vorzunehmen, fand auf der letzten Versammlung der OAG sehr großen Anklang. Dieses Jahr wurden bereits erste Probekartierungen durchgeführt. Um optimal vorbereitet in die kommende Kartiersaison starten zu können, wurden folgende Beschlüsse getätigt:

- Die Gebietszuweisung erfolgt zukünftig über die Ornitho-Halbminutenfelder (vgl. Gebietskacheln in [ornitho.de](http://ornitho.de))
- Für alle Teilnehmer soll im Frühjahr ein Kartierworkshop veranstaltet werden, in dem die wesentlichen methodischen Elemente der Felderfassung und Dateneingabe vermittelt werden sollen
- Weitere noch nicht bekannte Interessenten, die sich an der Kartierung beteiligen wollen, sollen sich bei Armin Konrad melden.

Auch alle bereits bekannten Teilnehmer sollen sich nochmals zu näheren Gebietsabstimmungen mit Armin Konrad in Verbindung setzen

*Protokoll: Tobias Lepp*

## 2. Hinweise

### Aufruf zur gezielten Kontrolle beringter Weißstörche in den Nahrungsgebieten

Die Beringung der Storchenjunge ist abgeschlossen, die meisten sind nun mit den Altvögeln auf der Futtersuche in der Umgebung des Nests. Beliebt ist der Bereich bei der Abfallanlage der AVR in Wiesloch oder im Bereich der Schwetzingen Wiesen bei Brühl. Hier ist oft eine große Anzahl von Störchen bei der Futtersuche zu sehen. Werden Felder umgegraben, findet sich auch hier kurze Zeit später eine große Anzahl von Störchen ein. Auf Grund der Beringung könnte man die Störche ihren Stammpätzen zuordnen und so erkennen, welchen Aktionsradius die Störche tatsächlich nutzen. Weil die Ringablesung sich sehr zeitinvestiv entwickeln kann (der Storch steht oft auf einem Bein, das Beringte natürlich hochgezogen, die Flora verdeckt mal wieder in Blick auf den Ring usw.) bitten wir, auch im Namen der in unserer Region tätigen Beringer Helmut Stein und Fritz Meier, sowie der Storchenauftraggeber des Landes Baden-Württemberg Ute Reinhard, um Unterstützung bei den Ablesungen in den Nahrungsgebieten der Störche. Benötigt wird ein Spektiv bzw. eine Kamera mit ausreichendem Zoom und – Zeit. Die Ablesungen bitte zu uns senden, wir werden sie entsprechend weiterleiten. Selbstverständlich können wir auch mal zusammen die Ablesungen vornehmen. Die ersten Ablesungen aus Wiesloch haben ergeben, dass das Gebiet auch von Störchen aus der Kolonie Rheinhäuser Auenwald (Oberhausen-Rheinhausen) zur Nahrungssuche genutzt wird.

Wir freuen uns auf eure Mithilfe!

Kontakt: [gabi.kleeblatt@gmail.com](mailto:gabi.kleeblatt@gmail.com) oder SMS / WhatsApp an 0176 84336897 od. Tel. 06205-2550594  
Gabi Picke, NABU-Hockenheim (Storchbetreuung in Hockenheim, Altlußheim, Oberhausen-Rheinhausen (OT Rheinhausen))

Thomas Picke, Sprecher NABU-Hockenheim, z.Zt. Beringungshelfer (Storcheneringer in Ausbildung)

## 3. Bemerkenswerte Beobachtungen (Phänologie, Auftreten, Verhalten)

### Brutkolonie des Purpurreihers (*Ardea purpurea*) in der Wagbachniederung 2015

Die ersten zwei Individuen wurden am 5.4. festgestellt, am 9.4. war bereits ein Paar auf einem Nest. Die Zahl der besetzten Nester nahm stetig zu, am 15.4. waren es mindestens 10, am 20.4. max. 20 und



Abbildung 1: Purpurreiher am Nest (Foto: U. Mahler)

am 2.5. schließlich mindestens 27 Nester – ein neuer Rekord! In Deutschland gab es bisher noch keine so große Purpurreiherkolonie. Die ersten bettelnden Jungvögel wurden am 24.6. vernommen. Die exakte Jungenzahl in 15 Nestern konnte durch Beobachtung ermittelt werden, sie betrug in den meisten Nestern 4 und in wenigen auch 3 Jungvögel, zusammen 58 juv., das bedeutet 3,87 juv. pro erfolgreichem Brutpaar. Auf die ganze Kolonie hochgerechnet bedeutet das um die 100 juv.! Die ersten Jungen waren etwa am 10.7. flügge, am 14.7. unternahmen 5 juv. größere Ausflüge.

Ein Hybride Grau- x Purpurreiher stand vom 27.4. bis 31.5. zeitweise auf einem begonnenen Nest, blieb aber trotz Bemühungen ohne Partner.

Ulrich Mahler, Neulußheim

## **Große Flussmuschel (*Unio tumidus*) als Nahrung des Weissstorchs (*Ciconia ciconia*)**

Gerade in Hitze- und Trockenperioden können am Neckar immer wieder Weissstörche beobachtet werden, die im steinigen Untergrund des Uferbereichs nach Nahrung stochern. Auf ähnliche Art und Weise konnte am Nachmittag des 19.07.2015 im NSG-Altneckar/ Heidelberg ein Weissstorch mit der Ringnummer "AU165" beobachtet werden, wie er in der steinigen Flachwasserzone eine geschlossene Große Flussmuschel fand und anschließend verschlang. Nach GLUTZ VON BLOTZHEIM (1987) liegt das eigentliche Nahrungsspektrum des Weissstorchs vorwiegend bei Amphibien, Reptilien, kleinen Säugetieren, Eiern bzw. Nestlingen bodenbrütender Vogelarten sowie Insekten, Krebsen und diversen Weichtieren. Dahingegen wird der Verzehr von ausgewachsenen Grossen Flussmuscheln nichts beschrieben. CREUTZ (1988) beobachtete lediglich ein „beschnäbeln“ von Flussmuscheln, wobei es keinen Hinweis auf einen Verzehr dieser gab. Da der Weissstorch seine erbeutete Nahrung im Ganzen verschluckt und die unverdaulichen Überreste als Speiballen wieder herauswürgt (GLUTZ VON BLOTZHEIM 1987), stellt sich die Frage ob Muscheln in seinem Verdauungsapparat aufgespaltet werden können. Nach KLEINER (1937) zeigten die Schalenreste diverser Schneckenhäuser in Gewöllen Anzeichen chemischer und mechanischer Einwirkungen. Ob die Schalen der Großen Flussmuschel nun aufgespalten werden können oder unberührt als Ganzes im Gewölle wieder ausgewürgt werden bleibt somit weiter ungeklärt.

### **Literatur:**

CREUTZ, G. (1988): Der Weiss-Storch. 2 Auflage, Die Neue Brehm-Bücherei Bd. 375, A.Ziemsen Verlag, Wittenberg Lutherstadt.

GLUTZ VON BLOTZHEIM, U. (1987): Handbuch der Vögel Mitteleuropas, Band 1: Gaviiformes – Phoenicopteriformes, Seetaucher, Lappentaucher, Sturmvögel, Ruderfüßler, Schreitvögel, Flamingos. 2. Auflage, AULA-Verlag, Wiesbaden.

KLEINER, A. (1937): Über die Conchylien-Aufnahme der Vögel in: CREUTZ, G. (1988): Der Weiss-Storch. 2 Auflage, Die Neue Brehm-Bücherei Bd. 375, A.Ziemsen Verlag, Wittenberg Lutherstadt.

*Klaus Hofmann, Heidelberg*  
(Überarbeitet: Tobias Lepp)

## **Die Kurzschnabelgans (*Anser brachyrhynchus*) als Brutvogel in Heidelberg**

Die Kurzschnabelgans (*Anser brachyrhynchus*) ist ein Brutvogel der subarktischen Tundrazone Islands, Grönlands und Spitzbergens. Die isländisch-grönländische Population umfasst etwa 50.000 Brutpaare, Spitzbergen beheimatet um die 15.000 Brutpaare (BAUER, BEZZEL & FIEDLER 2005). In Nordwesteuropa tritt die Art überwiegend als Durchzügler und Wintergast auf (Schottland, England, Irland sowie Dänemark und Niederlande). Während der Brutzeit werden verschiedene, küstennahe als auch -ferne Tundralebensräume wie Moore, Schuttflächen inklusive Felsbänder und Klippen bevorzugt, die Nahrungsverfügbarkeit in Form von Äsungsflächen (Gras) spielt eine wichtige Rolle. Winterlebensräume umfassen feuchtes Grünland mit Flachwasserzonen sowie Agrarflächen.

In Deutschland ist sie als Wildvogel regelmäßiger, aber seltener Wintergast und Durchzügler. In Baden-Württemberg sind Wildvögel, oftmals vergesellschaftet mit anderen Feldgänsen (Gattung *Anser*), eine Ausnahmeerscheinung.



Seit mindestens 2006 brüten Kurzschnabelgänse (die offensichtlich ausgesetzt wurden) regelmäßig im Stadtkreis Heidelberg. Die Nester befanden sich bisher fast alljährlich auf der Liebesinsel im Neckar und werden i. d. R. im Mai gezeitigt (K.-F. RAQUE mdl. Mitt.). 2008 wurden 4 Jungvögel und 2 Altvögel beringt; 2010 wurden 2 Jungvögel beringt (M. WINK mdl. Mitt.). Die Erstbeobachtung von Jungvögeln für das Jahr 2015 gelang am 30.05. mit 4 pulli auf der Neckarwiese in Heidelberg. Die Familie hielt sich bis mindestens Mitte Juli zwischen Liebesinsel und den Neckarwiesen auf, alle vier Jungvögel sind mittlerweile fast flügge (Stand 18.07.2015, K. HOFMANN mdl. Mitt.). Besonders attraktiv für die Gössel waren die Äsungsflächen der Neckarwiese. Das Weibchen wurde 2008 gefangen und mit einem Ring versehen (DER PA325; M. WINK mdl. Mitt.). Der Ganter ist unberingt (K. HOFMANN mdl. Mitt.). Das zweite Paar blieb dieses Jahr erfolglos. Der Verbleib der in den letzten Jahren erbrüteten und flügge gewordenen Jungvögel nach der Brutzeit ist bisher unbekannt.



**Abbildung 2: Kurzschnabelgans mit Jungvögeln auf den Neckarwiesen in Heidelberg (Foto: K. Hofmann)**

Die Kurzschnabelgans tritt reproduzierend in Deutschland lediglich als unregelmäßig und vereinzelt brütendes Neozoon (BAUER & WOOG 2008) in Erscheinung. Es liegen bisher keine Anzeichen einer dauerhaften Etablierung vor (nach der Association of European Rarities Committees AERC gilt eine gebietsfremde Art in einem abgegrenzten Gebiet dann als etabliert, wenn über mindestens 25 Jahre und mindestens drei Generationen lang eine selbsttragende Population existiert). Bisherige Brutansiedlungen sind auf Gefangenschaftsflüchtlinge bzw. Aussetzungen zurückzuführen. Seit dem Jahr 2000 fanden in Hessen nahe Frankfurt mehrfach Bruten statt (weniger als fünf Paare). Die Altvögel entstammen einer freifliegenden Zuchtpopulation eines Züchters aus dem Vorderen Odenwald. Die Haltung wurde zwischenzeitlich aufgegeben. Aus der Region um Bensheim (Kreis HP) sind Trupps mit bis zu 30 Individuen bekannt geworden, die bis in die Wetterau umherstreifen. Aus dieser Population gibt es einen Nachweis eines beringten Vogels, der in Nordwestfrankreich geschossen wurde (HGON 2010). Die ausgesetzten Vögel halten sich überwiegend siedlungsnah auf. Trotz Rückgang der Haltung und der damit verbundenen Freilassungen, konnte sich das Brutvorkommen auf sehr geringem Niveau halten. 2006 und 2010 brütete ein Paar in der Delkenheimer Kiesgrube nordwestlich Groß Gerau (Hessen, Kreis MTK) (HGON 2010). Nachweise von Hybriden mit der Graugans gelangen 2003 im Bereich Groß Gerau, eine

Mischbrut in der Umgebung ist sehr wahrscheinlich. Ob sich die bekannten Brutvorkommen dauerhaft etablieren, bleibt abzuwarten.

Literatur:

BAUER, H. G., BEZZEL, E. & W. FIEDLER (2005): Das Kompendium der Vögel Mitteleuropas. Nonpasseriformes. 2. Auflage. AULA-Verlag, Wiebelsheim.

BAUER, H.-G. & F. WOOG (2008): Nichtheimische Vogelarten (Neozoen) in Deutschland, Teil I: Auftreten, Bestände und Status. Vogelwarte 46, 157-195.

HGON HESSISCHE GESELLSCHAFT FÜR ORNITHOLOGIE UND NATURSCHUTZ (Hrsg.) (2010): Vögel in Hessen. Die Brutvögel Hessens in Raum und Zeit. Brutvogelatlas. Echzell.

*Sebastian Olschewski, Eppelheim*

*Klaus Hofmann, Heidelberg*

## 4. Berichte / Publikationen

### Europäische Rote Liste der Vogelarten

Im Frühsommer 2015 veröffentlichte die Europäische Kommission eine Europäische Rote Liste der Vogelarten. Unter der Federführung von BirdLife International wurden als Datenbasis für dieses 75 Seiten umfassende Werk die offiziellen Berichte der EU-Mitgliedsstaaten nach Artikel 12 der EU-Vogelschutzrichtlinie ausgewertet. Aus Baden-Württemberg flossen u. a. Daten aus dem Atlas deutscher Brutvogelarten (ADBAR) und von der Ornithologischen Gesellschaft Baden-Württemberg e. V. (OGBW) sowie Kenntnisse aus Monitoringprogrammen ein. Bundesweit stellte der Dachverband Deutscher Avifaunisten im Auftrag des Bundesamts für Naturschutz in Bonn die Daten zusammen.

In der jetzt vorliegenden neuen Europäischen Rote Liste werden 18 % der 451 in den 27 Mitgliedsstaaten der EU vorkommenden Vogelarten einer der Gefährdungskategorien zugeordnet.

Weitere Informationen zu dieser sehr zu empfehlenden Auswertung sind unter [http://ec.europa.eu/environment/nature/conservation/species/redlist/downloads/European\\_birds.pdf](http://ec.europa.eu/environment/nature/conservation/species/redlist/downloads/European_birds.pdf) zu finden.

*Sebastian Olschewski, Eppelheim*

## 5. Literaturschau

**Landesanstalt für Umweltschutz Baden-Württemberg (Hrsg.) (1980): Die Vögel des Odenwaldes. Beihefte zu den Veröffentlichungen für Naturschutz und Landschaftspflege in Baden-Württemberg. 18. 1-96. ISBN: 3-88251-043-9**

Über die aktuelle Verbreitung und den aktuellen Bestand der Avifauna in Baden-Württemberg und auch im Rhein-Neckar-Kreis liegt eine ungeahnte Fülle an Datenmaterial vor. Weitaus wertvoller, jedoch auch weitaus lückiger sind Daten aus längst vergangenen Zeiten. Umso bemerkenswerter ist der Datenschatz, der relativ unauffällig in den Beiheften zu den Veröffentlichungen für Naturschutz und Landschaftspflege in Baden-Württemberg im Jahre 1980 publiziert wurde. Auf 96 Seiten fasst Fritz HORST, der in der ersten Hälfte des 20. Jahrhunderts einer der publizistisch aktivsten Feldornithologen im Bereich des heutigen Baden-Württembergs war, den Kenntnisstand über die Avifauna im Odenwald

zu Großvaters Zeiten zusammen. Im Wesentlichen beruhen die Erkenntnisse aus dem Zeitraum zwischen den beiden Weltkriegen von ca. 1918 bis ca. 1939, nach Fertigstellung des Manuskripts und kurz vor Drucklegung im Jahr 1939 erteilte den Autor jedoch der Stellungsbefehl. Für Millionen Zeitgenossen HORSTS keine Selbstverständlichkeit, konnte er sich nach dem 2. Weltkrieg weiterhin der Erforschung der heimatischen Avifauna widmen und weiteres Datenmaterial zusammentragen. Somit tangiert das Datenmaterial auch die Jahre nach dem 2. Weltkrieg bis in die 1960er Jahre und dokumentiert für viele ehemals häufige Vogelarten die Bestandseinbrüche in diesen Jahrzehnten. Das Untersuchungsgebiet umfasst ca. 3000 km<sup>2</sup> und ist im Norden durch Darmstadt, Großumstadt, Obernburg a. M., im Osten durch Miltenberg a. M., Mudau sowie Neudenu a. d. Jagst, im Süden durch Neckarbischofsheim und im Westen von Wiesloch und Heidelberg begrenzt. Als Grenzgebiete werden weiterhin die Rheinebene und das Kraichgauer Hügelland betrachtet.

In sechs Kapiteln werden dem Leser neben Informationen zur Landesnatur (von Geologie bis Landwirtschaft) auch Abrisse über die ornithologische Forschung des Odenwaldes gegeben. Eine Liste über die bis dato nachgewiesenen Vogelarten ergänzt den Text. Das Herzstück der Gebietsmonographie fasst Kapitel sechs zusammen, in dem abschnittsweise zu jeder Vogelfamilie und -art Informationen zu Vorkommen, Verbreitung, Lebensraumsprüchen und Gefährdung gegeben werden.

Insgesamt werden in der Arbeit 217 Arten aufgeführt, wovon 109 als Brutvögel eingestuft werden. Auf einige Arten soll nachfolgend etwas näher eingegangen werden. Das Auerhuhn wird von HORST als Art beschrieben, die „*bei uns noch keine Seltenheit*“ ist und zählt noch Vorkommen um Heidelberg (z. B. Siebenmühlental, Weißer Stein) auf. Nach der Einschätzung des Autors ist hingegen ein weiteres „*prächtiges Waldhuhn im Odenwald unrettbar dem Untergang geweiht*“-das Birkhuhn. Er nennt für das Jahr 1917 noch Vorkommen bei Neckarsteinach und zitiert den alten Hofbauer J. L. SIEFERT in Obersensbach, der „*noch nach dem Kriege auf einem Birkenschlag neben seinem Acker zur Balzzeit sechs Hähne und mehr*“ beobachten konnte. Für heute längst verschwundene Brutvogelarten wie Ortolan, Rotkopfwürger, Braunkehlchen, Grauammer und Brachpieper nennt HORST noch Vorkommen um Heidelberg. Einige Arten, die im frühen 20. Jahrhundert noch intensiver menschlicher Verfolgung unterlagen und im Odenwald ausgestorben (Uhu, Kolkrabe, Habicht) oder sehr selten waren (Rotmilan), sind für uns heute nicht mehr wegzudenken.

Die Monographie „Die Vögel des Odenwalds“ ist ein Zeitzeugnis vergangener Landnutzungsformen und dessen Vogelwelt. Es öffnet ein Fenster, durch dessen Blick der tiefgreifende Wandel der Artenvielfalt vor unserer Haustür, der sich innerhalb weniger Generationen abgespielt hat, evident wird. Die Lektüre wird für jeden Vogelinteressierten der Rhein-Neckar-Region wärmstens empfohlen.

*Sebastian Olschewski, Eppelheim*

**Herzliche Grüße und einen beobachtungsreichen Sommer wünschen**

**Sebastian Olschewski, Tobias Lepp und Johannes Baust**