

Ornithologischer Rundbrief für Nordbaden und angrenzende Gebiete

Nr. 66: Februar und März 2015

Michael Wink

Die Verteilung der Rundbriefe erfolgt in regelmäßigen Abständen kostenlos per E-Mail. Sie können den Rundbrief abonnieren oder abbestellen unter www.avifauna-nordbaden.de/rundbrief.htm

Liebe Avifaunisten und Birder

Insgesamt lagen rund 36000 Beobachtungsmeldungen aus dem Bereich Nordbaden für den Zeitraum Feb und März 2015 vor, die vorwiegend über Ornitho.de gemeldet wurden. Für den Rundbrief wurden alle Daten von Ornitho.de [Kreise MA, HD (Stadt und Rhein-Neckar-Kreis), KA (Stadt und Land, PF (Stadt und Enzkreis), RA und BAD, Neckar-Odenwaldkreis (MOS)] ausgewertet, ferner die Daten, die direkt an uns geschickt wurden. Die angrenzenden Gebiete in RLP und HE sind nur unvollständig erfasst, da uns von dort nur wenige Ornitho.de Datensätze zur Bearbeitung vorliegen. Bedingt durch die sehr große Anzahl an Beobachtungsmeldungen muss sich der Rundbrief auf ungewöhnliche oder bemerkenswerte Beobachtungen (seltene Arten) beschränken. Weitere Daten kann jeder Interessierte leicht über www.ornitho.de selbst abzurufen



Blaumeisen © H. Bott

Hinweis: Arten, die in Ornitho.de als „geschützt“ gemeldet werden, werden im Bericht vertraulich behandelt. Bitte melden Sie Ihre Beobachtungen aber nur als „geschützt“, wenn die Standorte oder Arten wirklich gefährdet sind. Diese als geschützt gemeldeten Arten machen bei Herstellung des Reports besonders viel Arbeit. Bitte vermeiden Sie die Häufigkeitsangabe „x“ bei Ornitho.de, da die Meldung entweder nicht oder nur mit der Häufigkeit „1“ ausgewertet wird. Bitte geben Sie besser einen Schätzwert ein. Ebenso kann die Angabe „Unbekannte Art, unbekannter Greifvogel“ nicht ausgewertet werden. Wenn Sie eine **Seltenheit** entdecken, beschreiben Sie bitte die Beobachtungsumstände und woran Sie die Art erkannt haben.

Seit dem 6.12.2014 gibt es eine wichtige App für Smartphonebesitzer, mit der man im Gelände ortsgenau seine Beobachtungen erfassen kann. Die App arbeitet ähnlich wie der Orni-Logger hat aber den Vorteil, dass sie mit Ornitho.de kompatibel ist und die direkte Übertragung der Daten in Ornitho.de erlaubt.



Kennen Sie unsere Internetseite www.hd-birding.de? Auch dort finden Sie aktuelle Beobachtungen aus Nordbaden, Fotos oder Reiseberichte.

Wetterdaten für Feb und März 2015

(Wetterdaten der Station Rheinsteten)

Februar und März waren eher kalte Monate mit Nachtfrosten an vielen Tagen und nur geringen Niederschlägen. Dadurch war die Vegetationsentwicklung deutlich später als 2014 und auch die Ankunft vieler Zugvögel verzögerte sich.

Höchsttemperaturen im Feb und März 2015

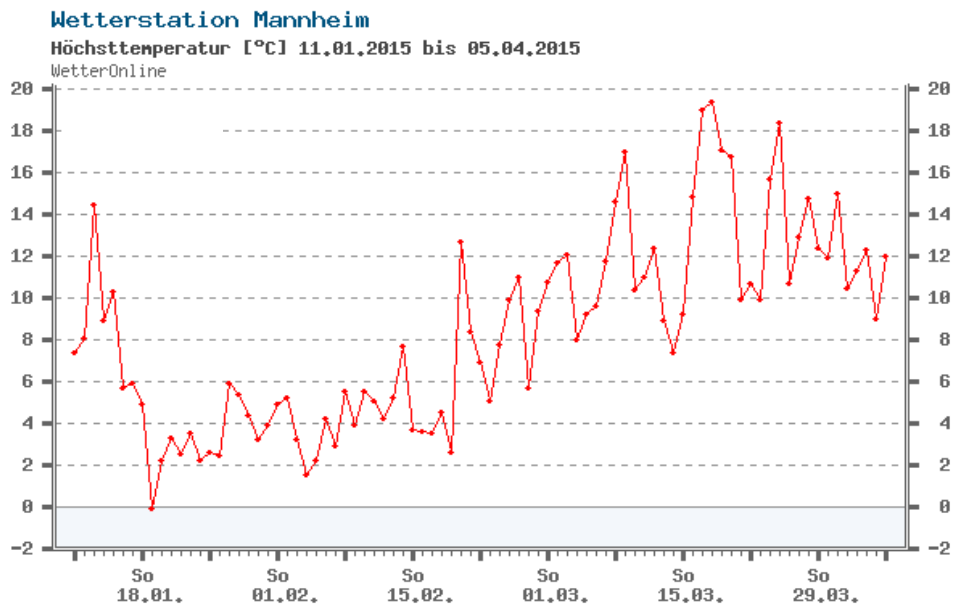

Tiefsttemperaturen im Feb und März 2015

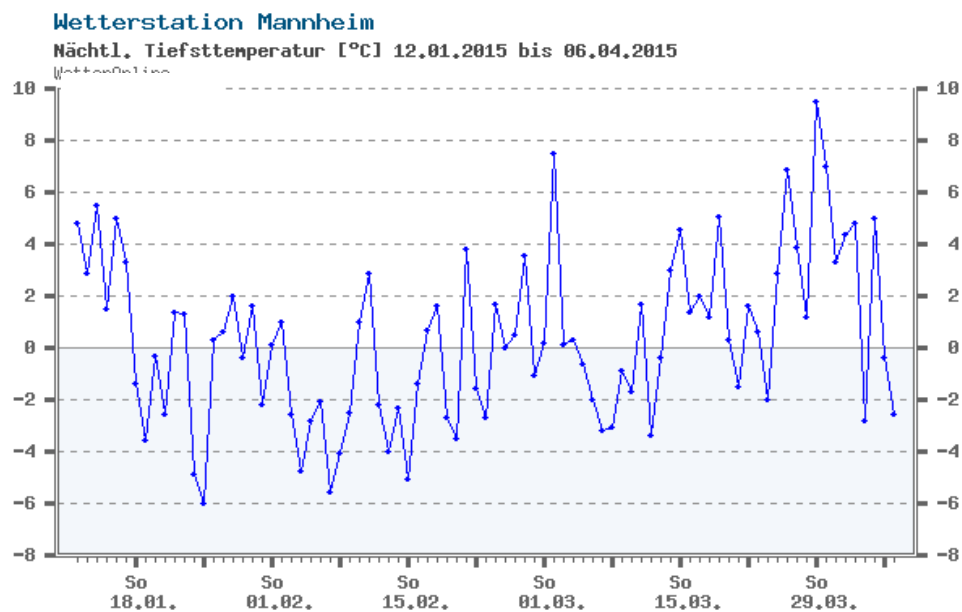

Sonnenscheinstunden im Feb und März 2015

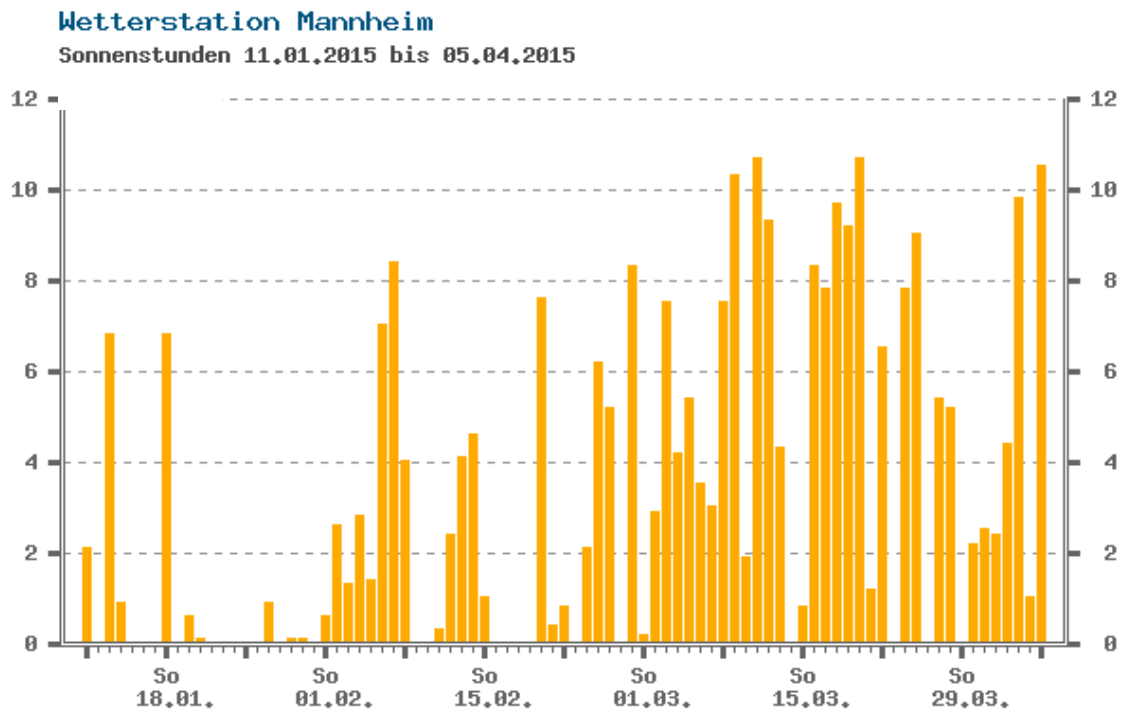

Niederschlagsmengen (mm) im Feb und März 2015

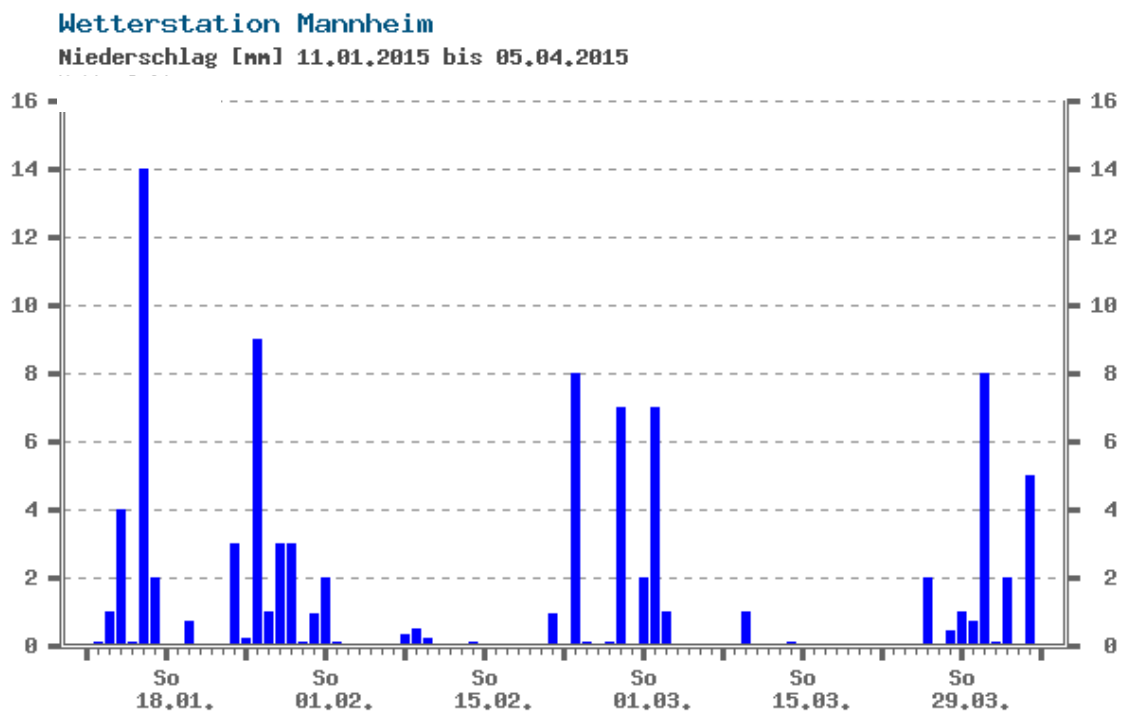

Beobachter und Artenstatistik

Tabelle 1 enthält eine Übersicht über die Beobachter in Nordbaden und die von ihnen bei Ornitho.de oder OGBW gemeldeten Beobachtungsdaten. Insgesamt wurden über 36000 Beobachtungen mit über 177 Arten im Zeitraum Feb und März 2015 für Nordbaden und Umgebung gemeldet, die in Tab. 2 und Tab. 3 nach Arten bzw. Beobachtungshäufigkeit zusammengefasst wurden.

Tab. 1 Beobachterstatistik (in Klammern steht die Zahl der Meldungen) Nur Melder mit mind. 10 Beobachtungen wurden berücksichtigt.

Klaus Hofmann (2915)	Gerd Schön (184)	Johannes Baust (51)	Sonja Friman (22)
Michael Wink (2205)	Max Schulz (181)	Peter Maurer (49)	Felix Normann (21)
Harald Bott (1581)	Ute Mössinger (171)	Liese Lipponer (48)	Werner Benz (21)
Wolfgang Dreyer (1357)	Thomas Berndt (166)	Inge Schlegel (46)	Rainer Deible (21)
Jochen Roeder (1337)	Joachim Schröder (150)	Ralf Gramlich (45)	Samuel Knoblauch (20)
Tobias Lepp (1316)	Werner Jansen (148)	Karin Probst (43)	Martin Janet (20)
Klaus Lechner (1152)	Matthias T. Müller (148)	Jürgen Brauch (42)	Inge Bückner (19)
Günther Fehr (1147)	Martin Hochstein (140)	Hendrik Seitz-Moskaliuk (40)	Frank Portala (19)
Helmut Barié (1144)	Udo Weisser (137)	Jochen Theophil (39)	Klaudia Schmiedke (17)
Michael Post (1032)	Marianne Leis-Messer (137)	Werner Schleid (39)	Fabian Karwinkel (16)
Steffen Tillmanns (957)	Klaus Reiner (134)	Garnier Migrain (38)	Sebastian Olschewski (16)
Friedrich Linhart (856)	Matthias Hummel (127)	Michael Hahl (37)	Ferdinand Wegmann (15)
Meike Albert (679)	Mare Haider (119)	Karl Tümmeler (36)	Hubert Holland (15)
Uli Kofler (659)	Herbert Voith (109)	Helmut Stumpf (36)	Liviu Parau (14)
Guido Waldmann (643)	Thomas Fichtner (104)	Jens Erik Dietrich (34)	Julia Schwandner (14)
Wolfgang Schindler (601)	Harald Kranz (100)	Frieder Klöpfer (34)	John F. Burton (14)
Martin Boschert (500)	Siegfried Soldner (100)	Laura Mössinger (33)	Jörg Rathgeber (13)
Volker Saß (460)	Philip Bauer (95)	Matthias Feuersenger (33)	Ilse Bosch (13)
Jannik Stipp (452)	Thomas Senn (94)	Folke Damminger (33)	Uwe Schaumann (13)
Sabine Nonnenmann (423)	Joachim Frisch (89)	Karsten Kathol (31)	Karl Wilhelm Beichert (12)
Otmar Schmitt (413)	Volker Probst (88)	Hartmut Pasewald (31)	Jan Distel (12)
Frank Laier (370)	Jochen Müller (86)	Mathias Essig (31)	Volkhard Bauer (12)
P.u.G.Rückert (305)	Jens Weilacher (83)	Kerstin Treutner (30)	Tobias Züfle (11)
Gisela Krewing-Rambausek (300)	Victor Vadasi (83)	Roland Gromes (28)	Stefan Natterer (11)
Elmar Werling (286)	Thomas Speck (80)	Peter Petermann (27)	Klaus Geercken (10)
Fabian Anger (262)	Erwin Seifert (77)	Martina Meiritz (27)	Juan F. Masello (10)
Peter Baust (247)	Stefan Bosch (65)	Ulrich Dorka (26)	Jörg Klüber (10)
Susanne Donat (225)	Werner Seiler (64)	Thilo Volz (25)	Wolfgang Planck (10)
Oliver Brück (224)	Rainer Engelhardt (63)	Volker Schmidt (24)	Noémie Delaloye (10)
Fabian Schrauth (216)	Jochen Lehmann (59)	Sabine Ochs (23)	Franz Rothenhäusler (10)
Uwe Diehl (206)	Elisabeth Heigl (56)	Michael Braun (23)	()
Stefan Bückner (194)	Thomas Steiger (54)	Jonathan Rosenkranz (22)	
	Joachim Schwane (52)	Johannes Mayer (22)	



Mittelmeermöwe © K. Hofman

Tab. 2. Übersicht über die ornithologischen Beobachtungen aus Nordbaden und Umgebung im Zeitraum Feb und März 2015 (Neozoen oder Gefangenschaftsflüchtlinge sind rot markiert)-systematische Anordnung (N Beob. = Anzahl Beobachtungsmeldungen); 177 Arten wurden beobachtet.

Nr.	Art	N Beob.	Summe Ind.	Maximum	Mittel [N/Beob]	von	bis
1	Höckerschwan	354	1713	89	4.8	1.2.2015	3.4.2015
2	Singschwan	1	0	0	0.0	22.2.2015	22.2.2015
172	Trauerschwan	29	30	2	1.0	6.2.2015	31.3.2015
173	Streifengans	27	31	3	1.1	2.2.2015	28.3.2015
174	Schwanengans	31	618	30	19.9	1.2.2015	29.3.2015
175	Brautente	1	1	1	1.0	23.2.2015	23.2.2015
176	Fleckschnabelente	1	1	1	1.0	3.2.2015	3.2.2015
3	Kanadagans	381	6815	220	17.9	1.2.2015	3.4.2015
4	Weißwangengans	27	46	3	1.7	2.2.2015	29.3.2015
5	Saatgans	17	1065	500	62.6	7.2.2015	1.3.2015
6	Kurzschnabelgans	21	80	4	3.8	1.2.2015	29.3.2015
7	Blässgans	20	543	360	27.1	6.2.2015	9.3.2015
8	Gaugans	229	6515	1800	28.4	1.2.2015	3.4.2015
9	Nilgans	605	3544	104	5.9	1.2.2015	3.4.2015
10	Brandgans	9	18	5	2.0	2.2.2015	5.3.2015
11	Rostgans	15	30	4	2.0	10.2.2015	28.3.2015
12	Mandarinente	36	754	124	20.9	2.2.2015	29.3.2015
13	Schnatterente	189	3572	160	18.9	1.2.2015	30.3.2015
14	Pfeifente	31	231	26	7.5	1.2.2015	27.3.2015
15	Krickente	176	3551	142	20.2	1.2.2015	29.3.2015
16	Stockente	750	13527	400	18.0	1.2.2015	3.4.2015
17	Spießente	20	40	3	2.0	7.2.2015	28.3.2015
18	Knäkente	41	131	16	3.2	6.3.2015	30.3.2015
19	Löffelente	80	913	90	11.4	1.2.2015	29.3.2015
20	Kolbenente	49	190	13	3.9	7.2.2015	28.3.2015
21	Moorente	10	9	1	0.9	7.2.2015	18.3.2015
22	Tafelente	169	4459	1000	26.4	1.2.2015	3.4.2015
23	Reiherente	313	8801	300	28.1	1.2.2015	3.4.2015
24	Bergente	2	3	2	1.5	8.2.2015	22.2.2015
25	Eiderente	3	3	1	1.0	28.2.2015	6.3.2015
26	Eisente	3	4	2	1.3	16.2.2015	21.3.2015
27	Samtente	16	19	3	1.2	7.2.2015	27.3.2015
28	Schellente	135	902	59	6.7	1.2.2015	3.4.2015
29	Zwergsäger	25	89	17	3.6	1.2.2015	19.3.2015
30	Gänsesäger	83	324	35	3.9	1.2.2015	24.3.2015
31	Mittelsäger	2	2	1	1.0	8.2.2015	15.2.2015
32	Fasan	245	599	28	2.4	1.2.2015	3.4.2015
33	Rebhuhn	4	7	2	1.8	13.3.2015	27.3.2015
34	Auerhuhn	22	23	2	1.0	22.2.2015	25.3.2015
35	Zwergtaucher	219	727	17	3.3	1.2.2015	3.4.2015
36	Haubentaucher	247	2217	100	9.0	1.2.2015	3.4.2015
37	Rothalstaucher	11	11	1	1.0	7.2.2015	22.3.2015
38	Schwarzhalstaucher	42	284	22	6.8	6.3.2015	28.3.2015
39	Kormoran	525	6025	130	11.5	1.2.2015	3.4.2015
40	Rohrdommel	2	2	1	1.0	13.2.2015	13.2.2015
41	Silberreiher	438	1469	38	3.4	1.2.2015	3.4.2015
42	Graureiher	859	2029	50	2.4	1.2.2015	3.4.2015
43	Purpureiher	1	1	1	1.0	21.3.2015	21.3.2015

44	Schwarzstorch	25	38	4	1.5	1.3.2015	31.3.2015
45	Weißstorch	417	1286	122	3.1	1.2.2015	31.3.2015
46	Fischadler	1	1	1	1.0	13.3.2015	13.3.2015
47	Kornweihe	43	47	3	1.1	1.2.2015	30.3.2015
48	Rohrweihe	49	91	6	1.9	6.3.2015	29.3.2015
49	Habicht	63	74	4	1.2	1.2.2015	30.3.2015
50	Sperber	143	155	3	1.1	1.2.2015	30.3.2015
51	Rotmilan	640	966	17	1.5	2.2.2015	31.3.2015
52	Schwarzmilan	68	106	18	1.6	26.2.2015	3.4.2015
53	Raufußbussard	3	3	1	1.0	26.2.2015	14.3.2015
54	Mäusebussard	1361	3438	34	2.5	1.2.2015	3.4.2015
55	Merlin	4	5	2	1.3	6.2.2015	24.3.2015
56	Wanderfalke	103	173	6	1.7	3.2.2015	30.3.2015
57	Turmfalke	670	977	8	1.5	1.2.2015	1.4.2015
58	Kranich	35	861	100	24.6	22.2.2015	26.3.2015
59	Wasserralle	47	134	8	2.9	4.2.2015	28.3.2015
60	Tüpfelsumpfhuhn	1	1	1	1.0	5.3.2015	5.3.2015
61	Teichhuhn	251	661	22	2.6	1.2.2015	29.3.2015
62	Blässhuhn	350	10100	450	28.9	1.2.2015	3.4.2015
63	Goldregenpfeifer	6	75	56	12.5	28.2.2015	15.3.2015
64	Kiebitz	131	3235	297	24.7	22.2.2015	30.3.2015
65	Flussregenpfeifer	18	36	6	2.0	17.3.2015	31.3.2015
66	Großer Brachvogel	3	4	2	1.3	10.2.2015	15.3.2015
67	Waldschnepfe	9	11	2	1.2	10.2.2015	26.3.2015
68	Bekassine	34	130	15	3.8	5.2.2015	31.3.2015
69	Flussuferläufer	11	12	2	1.1	7.2.2015	20.3.2015
70	Rotschenkel	1	3	3	3.0	23.3.2015	23.3.2015
71	Waldwasserläufer	16	24	4	1.5	1.2.2015	31.3.2015
72	Kampfläufer	24	159	18	6.6	9.3.2015	30.3.2015
73	Steinwälzer	1	2	2	2.0	00.00.00	00.00.00
74	Alpenstrandläufer	1	1	1	1.0	31.3.2015	31.3.2015
75	Lachmöwe	273	12227	450	44.8	1.2.2015	3.4.2015
76	Sturmmöwe	16	86	45	5.4	8.2.2015	18.3.2015
77	Silbermöwe	2	101	100	50.5	11.2.2015	18.3.2015
78	Mittelmeermöwe	170	528	130	3.1	1.2.2015	31.3.2015
79	Steppenmöwe	3	4	2	1.3	14.2.2015	19.2.2015
80	Heringsmöwe	3	4	2	1.3	8.2.2015	21.2.2015
81	Straßentaube	364	9448	200	26.0	1.2.2015	31.3.2015
82	Hohltaube	93	389	67	4.2	12.2.2015	28.3.2015
83	Ringeltaube	1042	9434	500	9.1	1.2.2015	3.4.2015
84	Türkentaube	429	1596	28	3.7	1.2.2015	3.4.2015
177	Alexandersittich	1	1	1	1.0	6.2.2015	6.2.2015
85	Halsbandsittich	262	4458	500	17.0	1.2.2015	31.3.2015
86	Schleiereule	17	30	4	1.8	2.2.2015	30.3.2015
87	Raufußkauz	7	7	1	1.0	14.2.2015	23.3.2015
88	Steinkauz	13	18	4	1.4	8.2.2015	23.3.2015
89	Sperlingskauz	23	35	4	1.5	14.2.2015	25.3.2015
90	Waldohreule	18	20	3	1.1	1.2.2015	26.3.2015
91	Sumpfohreule	1	1	1	1.0	19.3.2015	19.3.2015
92	Uhu	66	83	4	1.3	6.2.2015	30.3.2015
93	Waldkauz	70	110	12	1.6	2.2.2015	30.3.2015
94	Eisvogel	152	192	4	1.3	1.2.2015	3.4.2015
95	Grauspecht	108	128	4	1.2	3.2.2015	3.4.2015
96	Grünspecht	750	1041	12	1.4	1.2.2015	3.4.2015
97	Schwarzspecht	309	416	6	1.3	1.2.2015	31.3.2015
98	Dreizehenspecht	2	2	1	1.0	12.2.2015	18.3.2015

99	Buntspecht	626	1304	40	2.1	1.2.2015	3.4.2015
100	Mittelspecht	256	404	12	1.6	1.2.2015	3.4.2015
101	Kleinspecht	35	40	4	1.1	5.2.2015	28.3.2015
102	Raubwürger	18	16	2	0.9	7.2.2015	16.3.2015
103	Elster	944	3069	28	3.3	1.2.2015	3.4.2015
104	Eichelhäher	525	1083	15	2.1	1.2.2015	3.4.2015
105	Tannenhäher	11	18	4	1.6	8.2.2015	25.3.2015
106	Dohle	254	3897	500	15.3	1.2.2015	31.3.2015
107	Saatkrähe	291	19175	1000	65.9	1.2.2015	31.3.2015
108	Rabenkrähe	1172	13830	750	11.8	1.2.2015	3.4.2015
109	Nebelkrähe	1	1	1	1.0	6.2.2015	6.2.2015
110	Kolkrabe	150	305	7	2.0	1.2.2015	30.3.2015
111	Blaumeise	1111	5603	100	5.0	1.2.2015	3.4.2015
112	Kohlmeise	1533	9102	220	5.9	1.2.2015	3.4.2015
113	Haubenmeise	108	170	6	1.6	1.2.2015	30.3.2015
114	Tannenmeise	180	389	15	2.2	1.2.2015	28.3.2015
115	Sumpfmeise	249	462	14	1.9	1.2.2015	3.4.2015
116	Weidenmeise	49	79	5	1.6	4.2.2015	29.3.2015
117	Haubenlerche	78	181	14	2.3	1.2.2015	31.3.2015
118	Heidelerche	15	131	35	8.7	2.2.2015	19.3.2015
119	Feldlerche	303	3287	200	10.8	2.2.2015	31.3.2015
120	Rauchschwalbe	24	88	15	3.7	16.3.2015	3.4.2015
121	Mehlschwalbe	1	10	10	10.0	31.3.2015	31.3.2015
122	Bartmeise	11	22	5	2.0	8.2.2015	27.3.2015
123	Schwanzmeise	320	1116	28	3.5	1.2.2015	3.4.2015
124	Fitis	1	1	1	1.0	21.3.2015	21.3.2015
125	Zilpzalp	367	772	26	2.1	7.2.2015	3.4.2015
126	Mönchsgrasmücke	91	104	6	1.1	1.2.2015	3.4.2015
127	Wintergoldhähnchen	223	442	11	2.0	1.2.2015	28.3.2015
128	Sommeregoldhähnchen	66	94	4	1.4	2.2.2015	3.4.2015
129	Kleiber	559	1585	100	2.8	1.2.2015	3.4.2015
130	Waldbaumläufer	58	89	4	1.5	1.2.2015	28.3.2015
131	Gartenbaumläufer	241	357	8	1.5	1.2.2015	3.4.2015
132	Zaunkönig	542	847	15	1.6	1.2.2015	3.4.2015
133	Star	849	16564	1500	19.5	1.2.2015	3.4.2015
134	Wasseramsel	84	173	6	2.1	1.2.2015	30.3.2015
135	Misteldrossel	243	656	40	2.7	1.2.2015	30.3.2015
136	Amsel	1315	4486	90	3.4	1.2.2015	3.4.2015
137	Wacholderdrossel	457	14062	300	30.8	1.2.2015	1.4.2015
138	Singdrossel	449	842	40	1.9	4.2.2015	3.4.2015
139	Rotdrossel	20	65	15	3.3	2.2.2015	24.3.2015
140	Schwarzkehlchen	51	78	5	1.5	1.2.2015	27.3.2015
141	Rotkehlchen	980	1862	40	1.9	1.2.2015	3.4.2015
142	Nachtigall	1	1	1	1.0	13.2.2015	13.2.2015
143	Blaukehlchen	7	12	4	1.7	13.3.2015	27.3.2015
144	Hausrotschwanz	366	592	18	1.6	1.2.2015	1.4.2015
145	Gartenrotschwanz	2	2	1	1.0	21.3.2015	29.3.2015
146	Steinschmätzer	1	1	1	1.0	29.3.2015	29.3.2015
147	Heckenbraunelle	219	329	10	1.5	1.2.2015	29.3.2015
148	Hausperling	785	15392	1000	19.6	1.2.2015	3.4.2015
149	Feldperling	214	1380	100	6.4	1.2.2015	31.3.2015
150	Wiesenpieper	76	609	50	8.0	1.2.2015	29.3.2015
151	Bergpieper	29	105	15	3.6	7.2.2015	29.3.2015
152	Gebirgsstelze	155	248	7	1.6	1.2.2015	30.3.2015
153	Schafstelze	3	5	2	1.7	19.2.2015	17.3.2015
154	Bachstelze	502	2249	112	4.5	1.2.2015	3.4.2015

155	Buchfink	1101	12477	2000	11.3	1.2.2015	3.4.2015
156	Bergfink	91	1607	500	17.7	1.2.2015	28.3.2015
157	Kernbeißer	327	1873	707	5.7	1.2.2015	30.3.2015
158	Gimpel	130	288	10	2.2	1.2.2015	31.3.2015
159	Girlitz	158	286	15	1.8	2.2.2015	1.4.2015
160	Fichtenkreuzschnabel	74	408	35	5.5	7.2.2015	26.3.2015
161	Grünling	703	2274	150	3.2	1.2.2015	3.4.2015
162	Stieglitz	266	1393	35	5.2	1.2.2015	3.4.2015
163	Erlenzeisig	140	1509	100	10.8	1.2.2015	27.3.2015
164	Bluthänfling	153	2484	150	16.2	1.2.2015	1.4.2015
165	Birkenzeisig	2	2	1	1.0	13.3.2015	19.3.2015
166	Schneeammer	1	1	1	1.0	21.2.2015	21.2.2015
167	Grauammer	4	5	3	1.3	4.3.2015	24.3.2015
168	Goldammer	364	1528	100	4.2	1.2.2015	3.4.2015
169	Zaunammer	21	71	14	3.4	7.2.2015	28.3.2015
170	Zippammer	2	2	1	1.0	7.3.2015	27.3.2015
171	Rohrhammer	152	725	50	4.8	1.2.2015	30.3.2015

Tab. 3. Übersicht über die ornithologischen Beobachtungen aus Nordbaden und Umgebung im Zeitraum Feb und März 2015-Anordnung der Arten nach der Anzahl der Meldungen. Da seltene Arten häufig von mehreren Beobachtern gemeldet wurden, können die Zahlen durch Doppelmeldungen täuschen.

Nr.	Art	N Beob.	Summe Ind.	Maximum	Mittel [N/Beob]	von	bis
112	Kohlmeise	1533	9102	220	5.9	1.2.2015	3.4.2015
54	Mäusebussard	1361	3438	34	2.5	1.2.2015	3.4.2015
136	Amsel	1315	4486	90	3.4	1.2.2015	3.4.2015
108	Rabenkrähe	1172	13830	750	11.8	1.2.2015	3.4.2015
111	Blaumeise	1111	5603	100	5.0	1.2.2015	3.4.2015
155	Buchfink	1101	12477	2000	11.3	1.2.2015	3.4.2015
83	Ringeltaube	1042	9434	500	9.1	1.2.2015	3.4.2015
141	Rotkehlchen	980	1862	40	1.9	1.2.2015	3.4.2015
103	Elster	944	3069	28	3.3	1.2.2015	3.4.2015
42	Graureiher	859	2029	50	2.4	1.2.2015	3.4.2015
133	Star	849	16564	1500	19.5	1.2.2015	3.4.2015
148	Haus Sperling	785	15392	1000	19.6	1.2.2015	3.4.2015
16	Stockente	750	13527	400	18.0	1.2.2015	3.4.2015
96	Grünspecht	750	1041	12	1.4	1.2.2015	3.4.2015
161	Grünling	703	2274	150	3.2	1.2.2015	3.4.2015
57	Turmfalke	670	977	8	1.5	1.2.2015	1.4.2015
51	Rotmilan	640	966	17	1.5	2.2.2015	31.3.2015
99	Buntspecht	626	1304	40	2.1	1.2.2015	3.4.2015
9	Nilgans	605	3544	104	5.9	1.2.2015	3.4.2015
129	Kleiber	559	1585	100	2.8	1.2.2015	3.4.2015
132	Zaunkönig	542	847	15	1.6	1.2.2015	3.4.2015
39	Kormoran	525	6025	130	11.5	1.2.2015	3.4.2015
104	Eichelhäher	525	1083	15	2.1	1.2.2015	3.4.2015
154	Bachstelze	502	2249	112	4.5	1.2.2015	3.4.2015
137	Wacholderdrossel	457	14062	300	30.8	1.2.2015	1.4.2015
138	Singdrossel	449	842	40	1.9	4.2.2015	3.4.2015
41	Silberreiher	438	1469	38	3.4	1.2.2015	3.4.2015
84	Türkentaube	429	1596	28	3.7	1.2.2015	3.4.2015

45	Weißstorch	417	1286	122	3.1	1.2.2015	31.3.2015
3	Kanadagans	381	6815	220	17.9	1.2.2015	3.4.2015
125	Zilpzalp	367	772	26	2.1	7.2.2015	3.4.2015
144	Hausrotschwanz	366	592	18	1.6	1.2.2015	1.4.2015
81	Straßentaube	364	9448	200	26.0	1.2.2015	31.3.2015
168	Goldammer	364	1528	100	4.2	1.2.2015	3.4.2015
1	Höckerschwan	354	1713	89	4.8	1.2.2015	3.4.2015
62	Blässhuhn	350	10100	450	28.9	1.2.2015	3.4.2015
157	Kernbeißer	327	1873	707	5.7	1.2.2015	30.3.2015
123	Schwanzmeise	320	1116	28	3.5	1.2.2015	3.4.2015
23	Reiherente	313	8801	300	28.1	1.2.2015	3.4.2015
97	Schwarzspecht	309	416	6	1.3	1.2.2015	31.3.2015
119	Feldlerche	303	3287	200	10.8	2.2.2015	31.3.2015
107	Saatkrähe	291	19175	1000	65.9	1.2.2015	31.3.2015
75	Lachmöwe	273	12227	450	44.8	1.2.2015	3.4.2015
162	Stieglitz	266	1393	35	5.2	1.2.2015	3.4.2015
85	Halsbandsittich	262	4458	500	17.0	1.2.2015	31.3.2015
100	Mittelspecht	256	404	12	1.6	1.2.2015	3.4.2015
106	Dohle	254	3897	500	15.3	1.2.2015	31.3.2015
61	Teichhuhn	251	661	22	2.6	1.2.2015	29.3.2015
115	Sumpfmeise	249	462	14	1.9	1.2.2015	3.4.2015
36	Haubentaucher	247	2217	100	9.0	1.2.2015	3.4.2015
32	Fasan	245	599	28	2.4	1.2.2015	3.4.2015
135	Misteldrossel	243	656	40	2.7	1.2.2015	30.3.2015
131	Gartenbaumläufer	241	357	8	1.5	1.2.2015	3.4.2015
8	Graugans	229	6515	1800	28.4	1.2.2015	3.4.2015
127	Wintergoldhähnchen	223	442	11	2.0	1.2.2015	28.3.2015
35	Zwergtaucher	219	727	17	3.3	1.2.2015	3.4.2015
147	Heckenbraunelle	219	329	10	1.5	1.2.2015	29.3.2015
149	Feldsperling	214	1380	100	6.4	1.2.2015	31.3.2015
13	Schnatterente	189	3572	160	18.9	1.2.2015	30.3.2015
114	Tannenmeise	180	389	15	2.2	1.2.2015	28.3.2015
15	Krickente	176	3551	142	20.2	1.2.2015	29.3.2015
78	Mittelmeermöwe	170	528	130	3.1	1.2.2015	31.3.2015
22	Tafelente	169	4459	1000	26.4	1.2.2015	3.4.2015
159	Girlitz	158	286	15	1.8	2.2.2015	1.4.2015
152	Gebirgsstelze	155	248	7	1.6	1.2.2015	30.3.2015
164	Bluthänfling	153	2484	150	16.2	1.2.2015	1.4.2015
94	Eisvogel	152	192	4	1.3	1.2.2015	3.4.2015
171	Rohrammer	152	725	50	4.8	1.2.2015	30.3.2015
110	Kolkrabe	150	305	7	2.0	1.2.2015	30.3.2015
50	Sperber	143	155	3	1.1	1.2.2015	30.3.2015
163	Erlenzeisig	140	1509	100	10.8	1.2.2015	27.3.2015
28	Schellente	135	902	59	6.7	1.2.2015	3.4.2015
64	Kiebitz	131	3235	297	24.7	22.2.2015	30.3.2015
158	Gimpel	130	288	10	2.2	1.2.2015	31.3.2015
95	Grauspecht	108	128	4	1.2	3.2.2015	3.4.2015
113	Haubenmeise	108	170	6	1.6	1.2.2015	30.3.2015
56	Wanderfalke	103	173	6	1.7	3.2.2015	30.3.2015
82	Hohltaube	93	389	67	4.2	12.2.2015	28.3.2015
126	Mönchsgrasmücke	91	104	6	1.1	1.2.2015	3.4.2015
156	Bergfink	91	1607	500	17.7	1.2.2015	28.3.2015
134	Wasseramsel	84	173	6	2.1	1.2.2015	30.3.2015
30	Gänsesäger	83	324	35	3.9	1.2.2015	24.3.2015
19	Löffelente	80	913	90	11.4	1.2.2015	29.3.2015
117	Haubenlerche	78	181	14	2.3	1.2.2015	31.3.2015

150	Wiesenpieper	76	609	50	8.0	1.2.2015	29.3.2015
160	Fichtenkreuzschnabel	74	408	35	5.5	7.2.2015	26.3.2015
93	Waldkauz	70	110	12	1.6	2.2.2015	30.3.2015
52	Schwarzmilan	68	106	18	1.6	26.2.2015	3.4.2015
92	Uhu	66	83	4	1.3	6.2.2015	30.3.2015
128	Sommergoldhähnchen	66	94	4	1.4	2.2.2015	3.4.2015
49	Habicht	63	74	4	1.2	1.2.2015	30.3.2015
130	Waldbaumläufer	58	89	4	1.5	1.2.2015	28.3.2015
140	Schwarzkehlchen	51	78	5	1.5	1.2.2015	27.3.2015
20	Kolbenente	49	190	13	3.9	7.2.2015	28.3.2015
48	Rohrweihe	49	91	6	1.9	6.3.2015	29.3.2015
116	Weidenmeise	49	79	5	1.6	4.2.2015	29.3.2015
59	Wasserralle	47	134	8	2.9	4.2.2015	28.3.2015
47	Kornweihe	43	47	3	1.1	1.2.2015	30.3.2015
38	Schwarzhalstaucher	42	284	22	6.8	6.3.2015	28.3.2015
18	Knäkente	41	131	16	3.2	6.3.2015	30.3.2015
12	Mandarinente	36	754	124	20.9	2.2.2015	29.3.2015
58	Kranich	35	861	100	24.6	22.2.2015	26.3.2015
101	Kleinspecht	35	40	4	1.1	5.2.2015	28.3.2015
68	Bekassine	34	130	15	3.8	5.2.2015	31.3.2015
174	Schwanengans	31	618	30	19.9	1.2.2015	29.3.2015
14	Pfeifente	31	231	26	7.5	1.2.2015	27.3.2015
172	Trauerschwan	29	30	2	1.0	6.2.2015	31.3.2015
151	Bergpieper	29	105	15	3.6	7.2.2015	29.3.2015
173	Streifengans	27	31	3	1.1	2.2.2015	28.3.2015
4	Weißwangengans	27	46	3	1.7	2.2.2015	29.3.2015
29	Zwergsäger	25	89	17	3.6	1.2.2015	19.3.2015
44	Schwarzstorch	25	38	4	1.5	1.3.2015	31.3.2015
72	Kampfläufer	24	159	18	6.6	9.3.2015	30.3.2015
120	Rauchschwalbe	24	88	15	3.7	16.3.2015	3.4.2015
89	Sperlingskauz	23	35	4	1.5	14.2.2015	25.3.2015
34	Auerhuhn	22	23	2	1.0	22.2.2015	25.3.2015
6	Kurzschnabelgans	21	80	4	3.8	1.2.2015	29.3.2015
169	Zaunammer	21	71	14	3.4	7.2.2015	28.3.2015
7	Blässgans	20	543	360	27.1	6.2.2015	9.3.2015
17	Spießente	20	40	3	2.0	7.2.2015	28.3.2015
139	Rotdrossel	20	65	15	3.3	2.2.2015	24.3.2015
65	Flussregenpfeifer	18	36	6	2.0	17.3.2015	31.3.2015
90	Waldohreule	18	20	3	1.1	1.2.2015	26.3.2015
102	Raubwürger	18	16	2	0.9	7.2.2015	16.3.2015
5	Saatgans	17	1065	500	62.6	7.2.2015	1.3.2015
86	Schleiereule	17	30	4	1.8	2.2.2015	30.3.2015
27	Samtente	16	19	3	1.2	7.2.2015	27.3.2015
71	Waldwasserläufer	16	24	4	1.5	1.2.2015	31.3.2015
76	Sturmmöwe	16	86	45	5.4	8.2.2015	18.3.2015
11	Rostgans	15	30	4	2.0	10.2.2015	28.3.2015
118	Heidelerche	15	131	35	8.7	2.2.2015	19.3.2015
88	Steinkauz	13	18	4	1.4	8.2.2015	23.3.2015
37	Rothalstaucher	11	11	1	1.0	7.2.2015	22.3.2015
69	Flussuferläufer	11	12	2	1.1	7.2.2015	20.3.2015
105	Tannenhäher	11	18	4	1.6	8.2.2015	25.3.2015
122	Bartmeise	11	22	5	2.0	8.2.2015	27.3.2015
21	Moorente	10	9	1	0.9	7.2.2015	18.3.2015
10	Brandgans	9	18	5	2.0	2.2.2015	5.3.2015
67	Waldschnepfe	9	11	2	1.2	10.2.2015	26.3.2015
87	Raufußkauz	7	7	1	1.0	14.2.2015	23.3.2015

143	Blaukehlchen	7	12	4	1.7	13.3.2015	27.3.2015
63	Goldregenpfeifer	6	75	56	12.5	28.2.2015	15.3.2015
33	Rebhuhn	4	7	2	1.8	13.3.2015	27.3.2015
55	Merlin	4	5	2	1.3	6.2.2015	24.3.2015
167	Grauammer	4	5	3	1.3	4.3.2015	24.3.2015
25	Eiderente	3	3	1	1.0	28.2.2015	6.3.2015
26	Eisente	3	4	2	1.3	16.2.2015	21.3.2015
53	Raufußbussard	3	3	1	1.0	26.2.2015	14.3.2015
66	Großer Brachvogel	3	4	2	1.3	10.2.2015	15.3.2015
79	Steppenmöwe	3	4	2	1.3	14.2.2015	19.2.2015
80	Heringsmöwe	3	4	2	1.3	8.2.2015	21.2.2015
153	Schafstelze	3	5	2	1.7	19.2.2015	17.3.2015
24	Bergente	2	3	2	1.5	8.2.2015	22.2.2015
31	Mittelsäger	2	2	1	1.0	8.2.2015	15.2.2015
40	Rohrdommel	2	2	1	1.0	13.2.2015	13.2.2015
77	Silbermöwe	2	101	100	50.5	11.2.2015	18.3.2015
98	Dreizehenspecht	2	2	1	1.0	12.2.2015	18.3.2015
145	Gartenrotschwanz	2	2	1	1.0	21.3.2015	29.3.2015
165	Birkenzeisig	2	2	1	1.0	13.3.2015	19.3.2015
170	Zippammer	2	2	1	1.0	7.3.2015	27.3.2015
2	Singschwan	1	0	0	0.0	22.2.2015	22.2.2015
175	Brautente	1	1	1	1.0	23.2.2015	23.2.2015
176	Fleckschnabelente	1	1	1	1.0	3.2.2015	3.2.2015
43	Purpureiher	1	1	1	1.0	21.3.2015	21.3.2015
46	Fischadler	1	1	1	1.0	13.3.2015	13.3.2015
60	Tüpfelsumpfhuhn	1	1	1	1.0	5.3.2015	5.3.2015
70	Rotschenkel	1	3	3	3.0	23.3.2015	23.3.2015
73	Steinwälzer	1	2	2	2.0	00.00.00	00.00.00
74	Alpenstrandläufer	1	1	1	1.0	31.3.2015	31.3.2015
177	Alexandersittich	1	1	1	1.0	6.2.2015	6.2.2015
91	Sumpfohreule	1	1	1	1.0	19.3.2015	19.3.2015
109	Nebelkrähe/Hybrid	1	1	1	1.0	6.2.2015	6.2.2015
121	Mehlschwalbe	1	10	10	10.0	31.3.2015	31.3.2015
124	Fitis	1	1	1	1.0	21.3.2015	21.3.2015
142	Nachtigall	1	1	1	1.0	13.2.2015	13.2.2015
146	Steinschmätzer	1	1	1	1.0	29.3.2015	29.3.2015
166	Schneeammer	1	1	1	1.0	21.2.2015	21.2.2015



Rothalsgans (aus Gefangenschaft) © F. Schrauth



Kurzschnabelgans © D. Koch

Ausgewählte Beobachtungen im Zeitraum Feb und März 2015

Es wurden sehr viele Beobachtungen gemeldet; jedoch ist die geographische Verteilung der Beobachter und der Meldungen räumlich nicht gleichverteilt. Es gibt einige Bereiche von Nordbaden, aus denen keine oder nur wenige Daten vorliegen. Anregung: Bitte suchen Sie doch bevorzugt die Gebiete auf, für die keine Meldungen vorliegen. Es muss nicht immer die Wagbachniederung sein! Schließen Sie sich dem Kartierungsprojekt der OAG RNK an und erfassen Sie ein TK25 oder Teile davon auf Minutenrasterebene systematisch!

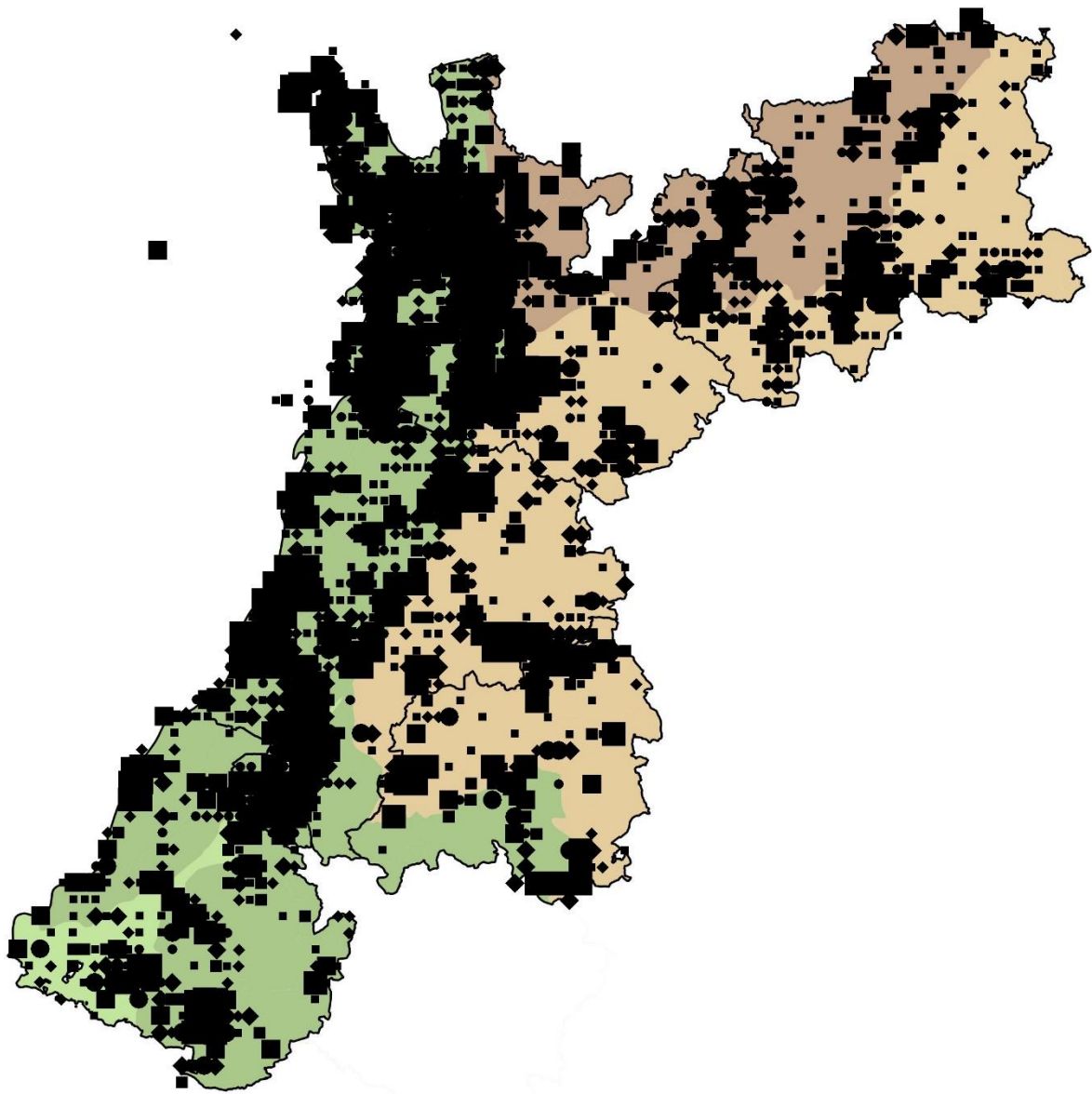

Übersichtskarte Nordbaden (Naturräume): Häufigkeit der Beobachtungen pro Minuten-Raster für den Zeitraum 1.2.-31.3.2015; Beobachtungsschwerpunkte sind klar zu erkennen (ebenso Lücken)!
Karten-Grundlage: Daten aus dem Räumlichen Informations- und Planungssystem (RIPS) der Landesanstalt für Umwelt, Messungen und Naturschutz Baden-Württemberg (LUBW)"

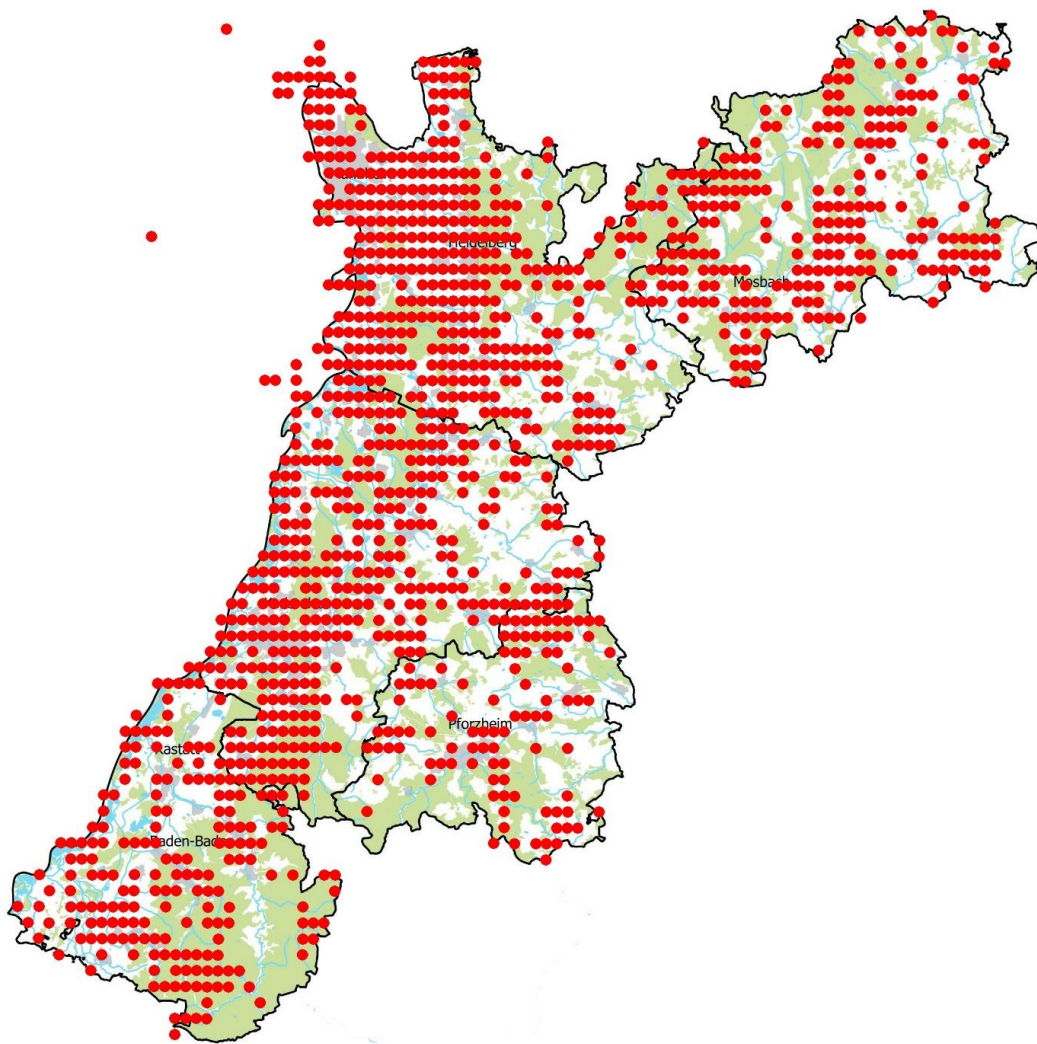

Übersichtskarte (Wald- und Gewässer): Alle Minuten-Raster mit Beobachtungsmeldungen für den Zeitraum 1.2.-31.3.2015

Karten-Grundlage: Daten aus dem Räumlichen Informations- und Planungssystem (RIPS) der Landesanstalt für Umwelt, Messungen und Naturschutz Baden-Württemberg (LUBW)"



Eisvogel © F. Schrauth

Um die Länge der Aufzählungen zu begrenzen (der komplette Report würde über 700 Seiten lang sein!), werden nur besonders auffallende Meldungen aufgeführt. Eine Übersicht über die Verbreitung wurde bei ausgewählten Arten vorgenommen. Phänologische Auswertungen betreffen den Zeitraum 1.10.14 bis 31.3.15. Hier wurde meist Pentadenmaxima gewählt- diese sind jedoch durch Doppelmeldungen verschiedener Beobachter im selben Gebiet u.a. überbewertet.

Höckerschwan:

Nur >30 Ind.

- 36 Ind. 02.2.15 NSG "Wagbachniederung" (KA) (Günther Fehr)
- 30 Ind. 04.2.15 NSG "Wagbachniederung" (KA) (Christoph Randler)
- 30 Ind. 06.2.15 NSG "Wagbachniederung" (KA) (Arnulf Quentin)
- 35 Ind. 15.2.15 NSG "Wagbachniederung" (KA) (Andrea Pfisterer)
- 89 Ind. 15.2.15 Mannheim [6516_2_09n] (MA) (Harald Bott)
- 40 Ind. 22.2.15 Altrhein Illingen Nord (RA) (Rainer Deible)

Höckerschwan
Summen der Pentadenmaxima

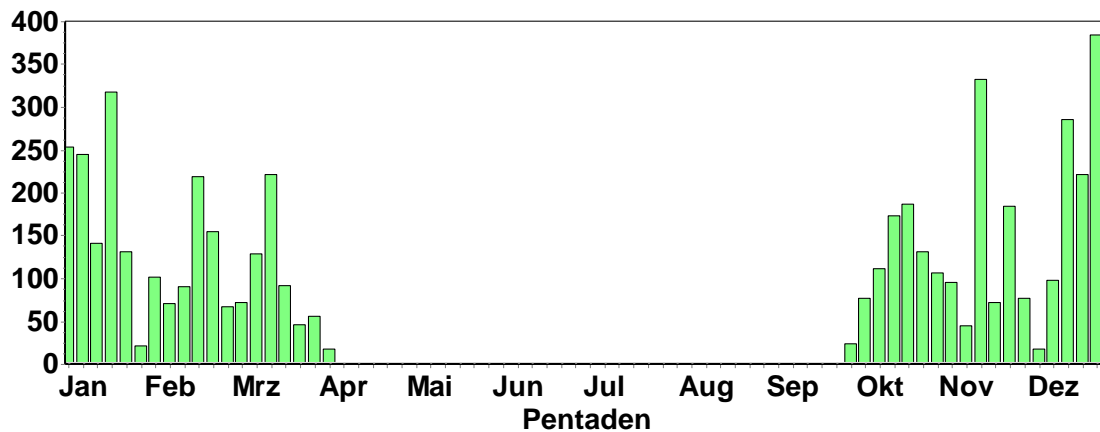

Im Herbst bis Winteranfang traten noch größere Ansammlungen auf; zu Beginn der Brutzeit ab Ende Februar sieht man einen Rückgang der Maxima durch Auflösung der Trupps und eine Verteilung auf die diversen Brutgebiete.

Kanadagans: nur > 50 Ind.

- 60 Ind. 01.2.15 Karlsruhe [6916_1_11s] (KA*) (Uli Kofler)
- 73 Ind. 03.2.15 Ladenburg Neckar [6517_2_27n] (Günther Fehr)
- 50 Ind. 05.2.15 Mannheim [6416_4_37s] (MA) (Dieter Ebert)
- 72 Ind. 05.2.15 Ladenburg Neckar [6517_2_27n] (Günther Fehr)
- 74 Ind. 06.2.15 Karlsruhe [6916_1_11s] (KA*) (Uli Kofler)
- 50 Ind. 07.2.15 Abgrabung Hochstetten (KA) (Guido Waldmann)
- 85 Ind. 07.2.15 Karlsruhe [6916_1_11n] (KA*) (Gerd Schön)
- 50 Ind. 07.2.15 Abgrabung Liedolsheim (KA) (Andreas Thiele)
- 50 Ind. 07.2.15 Karlsruhe [6915_4_49n] (KA*) (Gerd Schön)
- 93 Ind. 08.2.15 Brühl - Dammäcker [6517_3_51n] (Christian Stohl)
- 60 Ind. 08.2.15 Mannheim (Strandbad Nord) (MA) (Michael Wink)
- 70 Ind. 08.2.15 Badensee Waldstücker (HD) (Christoph Randler)
- 55 Ind. 10.2.15 Karlsruhe [6916_1_11s] (KA*) (Uli Kofler)
- 160 Ind. 10.2.15 Ladenburg Neckar [6517_2_27n] (Günther Fehr)
- 80 Ind. 12.2.15 Badensee Waldstücker (HD) (Christoph Randler)
- 104 Ind. 14.2.15 Steinmauern, Murg/Riedkanal [7 (Klaus Lechner)
- 83 Ind. 14.2.15 Ladenburg Neckar [6517_2_27n] (Günther Fehr)
- 103 Ind. 15.2.15 NSG Schwetzingenwiesen [6517_ (Guido Waldmann)
- 96 Ind. 15.2.15 NSG Neckaraue (Ladenburg) (HD) (Oliver Brück)
- 90 Ind. 18.2.15 Ladenburg Neckar [6517_2_27n] (Günther Fehr)
- 50 Ind. 19.2.15 Heidelberg Neckarwiese (HD*) (Guido Waldmann)

64 Ind. 19.2.15 Mannheim (Strandbad Nord) (MA) (Wolfgang Dreyer)
 115 Ind. 21.2.15 Karlsruhe [6915_4_49n] (KA*) (Gerd Schön)
 50 Ind. 22.2.15 Abgrabung Liedolsheim (KA) (Eberhard Körner)
 54 Ind. 22.2.15 NSG Schwetzingenwiesen [6517_ (Christian Stohl)
 112 Ind. 24.2.15 Steinmauern, Rhein-km 343/Murg (Steffen Tillmanns)
 50 Ind. 25.2.15 Oberhausen-Rheinhausen [6716_2 (Thomas Senn)
 85 Ind. 28.2.15 Oberhausen-Rheinhausen [6716_2 (Andreas Vogel)
 74 A1. 01.3.15 Ladenburg Neckar [6517_2_27n] (Klaus Hofmann)
 80 Ind. 02.3.15 Oberhausen-Rheinhausen [6716_2 (Thomas Senn)
 65 Ind. 04.3.15 Karlsruhe [6916_1_11n] (KA*) (Uli Kofler)
 60 Ind. 06.3.15 Oberhausen-Rheinhausen [6716_2 (Erwin Sefrin)
 52 Ind. 06.3.15 Karlsruhe [6916_1_11s] (KA*) (Uli Kofler)
 54 A1. 07.3.15 Karlsruhe [6915_4_39s] (KA*) (Klaus Reiner)
 90 A1. 07.3.15 Ladenburg Neckar [6517_2_27n] (Klaus Hofmann)
 60 A1. 08.3.15 NSG "Wagbachniederung" (KA) (Michael Post)
 61 Ind. 08.3.15 NSG Neckaraue (Ladenburg) (HD) (Klaus Hofmann)
 50 A1. 15.3.15 NSG Neckaraue (Ladenburg) (HD) (Klaus Hofmann)
 112 Ind. 16.3.15 Steinmauern, Murg/Riedkanal [7 (Klaus Lechner)
 70 A1. 22.3.15 NSG "Wagbachniederung" (KA) (Guido Waldmann)

Kanadagans Summen der Pentadenmaxima

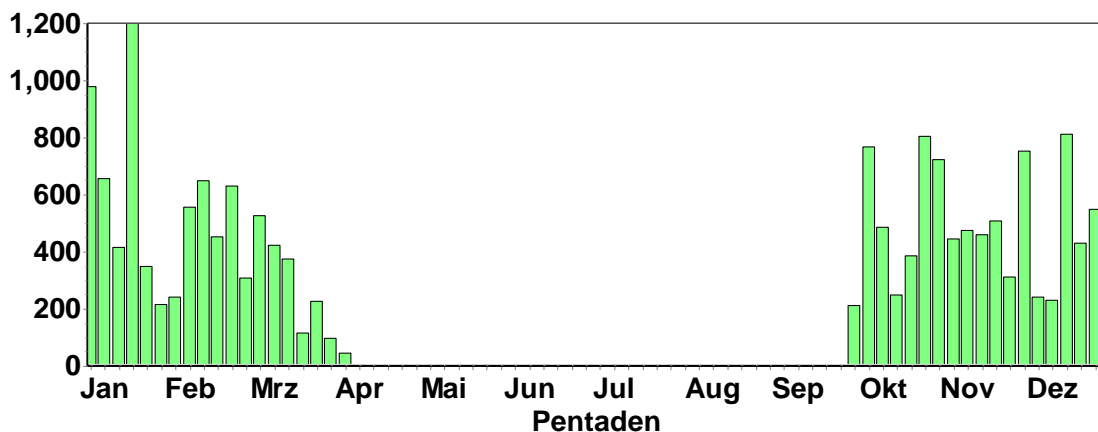

Im Herbst bis Winteranfang traten noch größere Ansammlungen auf; zu Beginn der Brutzeit ab Ende Februar sieht man einen Rückgang der Maxima durch Auflösung der Trupps und eine Verteilung auf die diversen Brutgebiete.

Weißwangengans:

1-3 Ind. 02.2.-31.3.15 NSG "Wagbachniederung" (KA) (Günther Fehr et al.)
 3 Ind. 28.2.15 Oberhausen-Rheinhausen [6716_2 (Andreas Vogel)
 2 Ind. 06.3.15 Oberhausen-Rheinhausen [6716_2 (Erwin Sefrin)
 1 Ind. 13.3.15 Bruchsal [6817_1_23n] (KA) (Klaus Lechner)
 1 Ind. 14.3.15 Mannheim [6416_2_20s] (MA) (Fabian Schrauth)
 1 Ind. 16.3.15 Mannheim [6416_2_20s] (MA) (Fabian Schrauth)
 1 Ind. 19.3.15 Ladenburg Losgraben (HD) (HD) (Roland Gromes)
 1 Ind. *Mit Nilganspaar vergesellschaftet, auf Baubrache! 25.-29.3.15 Heidelberg-Wieblingen [6517_4 (Klaus Hofmann)
 1 Ind. 25.3.15 Mannheim [6416_2_19s] (MA) (Günther Fehr)

Rothalsgans

Nach Auskunft eines Gänsehalters wurden im Bereich Worms 6 Rothalsgänse (ohne Ring) freigelassen. Dies waren vermutlich die Rothalsgänse, die im letzten Winter an mehreren Stellen bei uns in der Region beobachtet wurden.

Saatgans:

9 Ind. 07.2.15 Abgrabung Liedolsheim (KA) (Guido Waldmann)
15 Ind. 12.2.15 Abgrabung Liedolsheim (KA) (Günther Fehr)
2 Ind. 13.2.15 Abgrabung Liedolsheim (KA) (Uli Kofler)
2 Ind. 14.2.15 Abgrabung Bärensee (RA) (Klaus Lechner)
14 Ind. 16.2.15 Abgrabung Liedolsheim (KA) (Andreas Vogel)
30 Ind. 17.2.15 Abgrabung Hochstetten (KA) (Jannik Stipp)
2 Ind. 17.2.15 Steinmauern, Gäns-Rhein/Altrhe (Marianne Leis-Messer)
15 Ind. 18.2.15 Dettenheim [6816_1_25s] (KA) (Steffen Tillmanns)
500 Ind. 21.2.15 Iffezheim Staustufe [7114_4_47] (Jochen Müller)
22 Ind. 24.2.15 Iffezheim Staustufe [7114_4_47] (Steffen Tillmanns)
10 Ind. 25.2.15 Schriesheim [6518_1_01s] (HD) (Christoph Randler)
2 Ind. 01.3.15 NSG "Erlachsee" (KA*) (Klaus Nökel)

Saatgans Summen der Pentadenmaxima

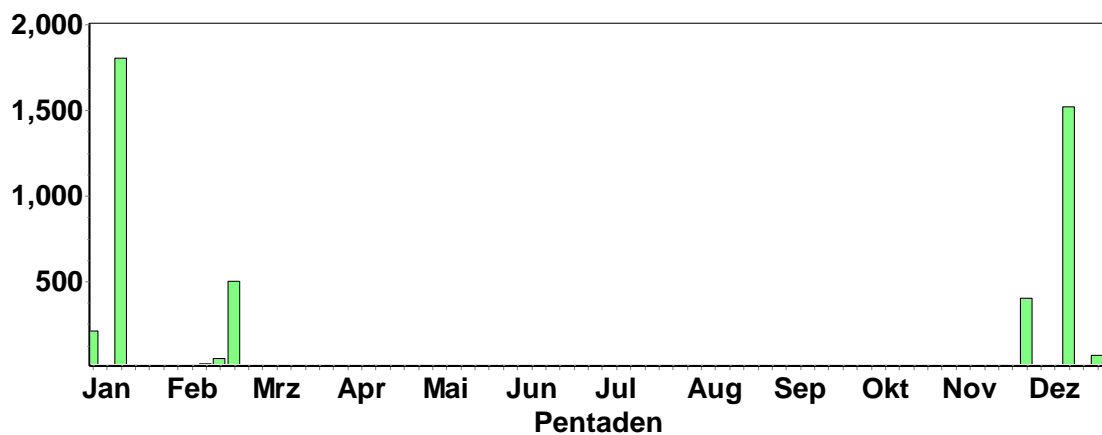

In diesem Winter lag die Anzahl der überwinternden Saatgänse (Großraum Mecktersheim) wieder in einem Bereich der früheren Jahre.

Blässgans: Deutlich mehr Nachweise als in früheren Wintern!

1 Ind. *inmitten der Kanadagänse. War unberingt. Meine erste Blässgans hier in KA 06.2.15 Karlsruhe [6916_1_11s] (KA*) (Uli Kofler)
1 Ind. 07.2.15 Abgrabung Liedolsheim (KA) (Guido Waldmann)
360 Ind. Schwarm fliegt rufend in niedriger Höhe über Siedlung 08.2.15 Hockenheim [6617_3_53n] (HD) (Thomas Fichtner) (**ungewöhnlich großer Trupp; Verwechslung mit Saatgänsen??**)
12 Ind. 12.2.15 Abgrabung Liedolsheim (KA) (Günther Fehr)
25 Ind. *Schilf-rand schwer absehbar 13.2.15 Abgrabung Liedolsheim (KA) (Uli Kofler)
2 Ind. *grasen 17 Uhr Mitb Inge Schlegel 13.2.15 Dettenheim [6816_1_25s] (KA) (Uli Kofler)
26 Ind. 16.2.15 Abgrabung Liedolsheim (KA) (Andreas Vogel)
18 Ind. 17.2.15 Abgrabung Hochstetten (KA) (Jannik Stipp)
14 Ind. 18.2.15 Dettenheim [6816_1_25s] (KA) (Steffen Tillmanns)
12 Ind. "@12463258 20.2.15 Dettenheim [6816_1_14s] (KA) (Inge Schlegel)
24 Ind. 22.2.15 Abgrabung Liedolsheim (KA) (Eberhard Körner)
2 Ind. 28.2.15 NSG "Wagbachniederung" (KA) (Andreas Vogel)
2 Ind. *Zwischen Graugänsen. 28.2.15 NSG "Wagbachniederung" (KA) (Werner Jansen)
2 Ind. 09.3.15 Hockenheim [6617_3_31s] (HD) (Wolfgang Schindler)

Blässgans
Summen der Pentadenmaxima

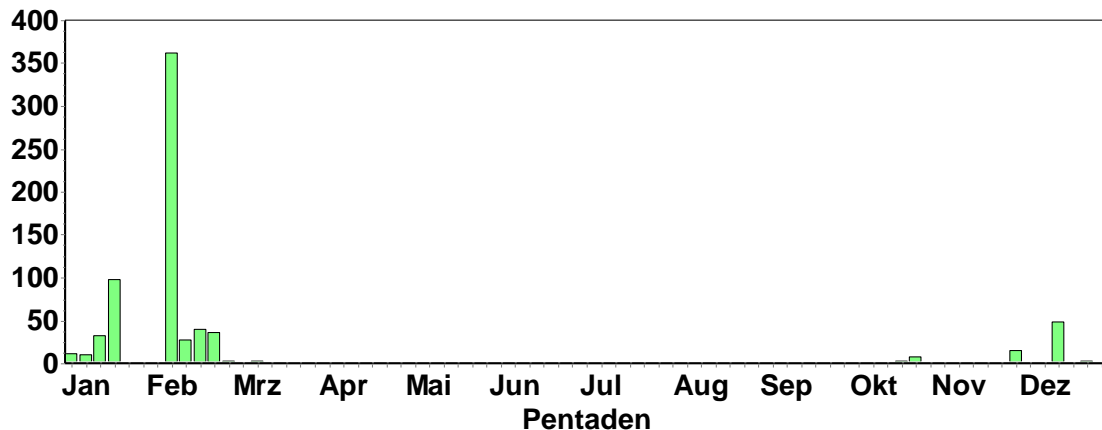

Graugans: nur > 50 Ind.

90 Ind. 02.2.15 NSG "Wagbachniederung" (KA) (Günther Fehr)
 66 Ind. 03.2.15 Mannheim [6416_2_20s] (MA) (Wolfgang Dreyer)
 55 Ind. 06.2.15 NSG "Wagbachniederung" (KA) (Arnulf Quentin)
 70 Ind. 07.2.15 Abgrabung Liedolsheim (KA) (Andreas Thiele)
 65 Ind. *hoch nach NO fliegend, gegen 17:05 12.2.15 NSG "Steinbruch Leimen" (HD) (Jochen Roeder)
 80 Ind. *grasen 17 Uhr Mitb: Inge Schlegel 13.2.15 Dettenheim [6816_1_25s] (KA) (Uli Kofler)
 70 Ind. *Überflug 17.30 Richtung Nord 13.2.15 Linkenheim-Hochstetten [6816_1] (Uli Kofler)
 240 Ind. 14.2.15 NSG Fulderaue-Ilmenau (MZ) (Harald Bott)
 70 Ind. 16.2.15 Roxheimer Altrhein & Silbersee (Armin Konrad)
 50 Ind. *Mit 12 Blässgänsen vergesellschaftet. 20.2.15 Dettenheim [6816_1_14s] (KA) (Inge Schlegel)
 70 Ind. *FLY_N*V-Formation, 700 m ÜNN, 22.2.15 Heidelberg (Höllenbacherstein) (Klaus Hofmann)
 124 A1. 28.2.15 NSG "Wagbachniederung" (KA) (Werner Jansen)
 60 A1. 06.3.15 NSG "Wagbachniederung" (KA) (Harald Bott)
 70 A1. 07.3.15 Karlsruhe [6915_4_39s] (KA*) (Klaus Reiner)
 2 B3. *1 x m / 1 x w --> das weibliche Tier war doppelt beringt (l und r) eine Kennung lautete: VAC 08.3.15 Abgrabung Grötzingen (KA*) (Joachim Schröder)
 60 Ind. 28.3.15 NSG "Wagbachniederung" (KA) (Harald Bott)

Graugans
Summen der Pentadenmaxima

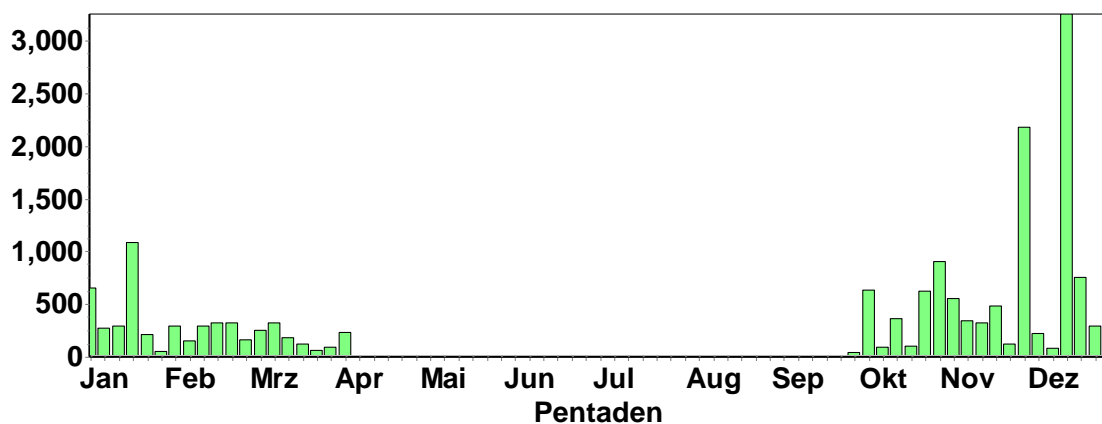

Die Rastbestände der Graugans erreichten (wie in den früheren Jahren) Zahlen von fast 3000 Ind. im Nov/Dez, die sich gerne im Bereich des Bergheimer Altrheins und auf den Mechtersheimer Tongruben aufhalten.

Nilgans:

Ringfunde:

PA 591: beringt am 17.7.2013 in HD Neckarwiese als Altvogel; kontrolliert am 13.8.2014 in Heilbronn (B. Zoldahn)

NT 3556: beringt am 17.7.2013 in HD Neckarwiese als Altvogel; kontrolliert am 19.3.15 in Bammental (B. Friedetzk)

3 Nilgänse, die Im Juli 2013 in Heidelberg von uns beringt worden waren (**NT3527, NT3563, NT3522**), wurden im Oktober 2014 in Schwabenheim abgeschossen.

Nur > 30 Ind und Altvögel mit pulli (viele frühe Bruten!)

55 Ind. 03.2.15 Mannheim [6416_2_19s] (MA) (Wolfgang Dreyer)

71 Ind. *davon eine mit weißem Schwanz und fast ganz weißem oder weißlichen Kopf 03.2.15 Ladenburg-Neubotzheim [6517_2_ (Günther Fehr)

9 C12. *2 adulte Ind. und 7 pulli watscheln über zugefrorenen Anglersee. Ungewöhnliche Beobachtung zu diesem Zeitpunkt? 04.2.15 NSG "Nußlocher Wiesen" (HD) (Bernd Steiner)

8 C12. 1x M adult / 1x W adult / 6x Pulli / nicht-flügge 05.2.15 NSG "Nußlocher Wiesen" (HD) (Klaus Hofmann)

8 C12. 1x M adult / 1x Weib adult / 6x Pulli / nicht-flügge 12.2.15 Heidelberg Neckarwiese (HD*) (Hofmann)

5 Ind. 1x Männchen / 1x Weib / 3x Pulli / nicht-flügge 14.2.15 Heidelberg Neckarwiese (HD*) (Klaus Hofmann)

30 Ind. 14.2.15 Ladenburg-Neubotzheim [6517_2_ (Uwe Diehl)

97 Ind. 16.2.15 Ladenburg SE [6517_2_28n] (HD) (Günther Fehr)

53 Ind. 18.2.15 Mannheim [6416_2_20s] (MA) (Wolfgang Dreyer)

58 Ind. 24.2.15 Mannheim [6416_2_20s] (MA) (Wolfgang Dreyer)

36 Ind. 25.2.15 Mannheim [6416_2_20s] (MA) (Fabian Schrauth)

4 C. 2x adulte / 2x Pulli / nicht-flügge 27.2.15 Heidelberg-Zentrum [6518_3_52n] (Tobias Lepp)

35 C12. 20x adulte / 15x Pulli / nicht-flügge 04.3.15 Heidelberg [6517_4_47s] (HD*) (Susanne Donat)

3 Ind. *mit zwei Küken 06.3.15 Heidelberg Neckarwiese (HD*) (David Schinkel)

67 Ind. 07.3.15 Mannheim [6416_2_20s] (MA) (Wolfgang Dreyer)

104 Ind. 08.3.15 Ladenburg-Neubotzheim [6517_2_ (Klaus Hofmann)

8 C12. *Nilganspaar + 6 junge Gänse Mannheim - Gartenstadt 09.3.15] (MA) (Dieter Ebert)

37 Ind. 09.3.15 Mannheim [6416_2_20s] (MA) (Fabian Schrauth)

100 A1. 11.3.15 Ladenburg-Neubotzheim [6517_2_ (Klaus Hofmann)

44 Ind. 12.3.15 Mannheim [6416_2_20s] (MA) (Fabian Schrauth)

6 A1. 4x adulte / 2x immature 13.3.15 Heidelberg Neckarwiese (HD*) (Klaus Hofmann)

9 Ind. 1x W adult / 1x M adult / 7x Pulli / nicht-flügge 14.3.15 Ladenburg Neckarfähre (HD) (HD (Uwe Diehl)

6 C12. 2x adulte / 4x Pulli / nicht-flügge 15.3.15 Niefern-Öschelbronn [7018_4_47 (Gerold Vitzthum)

32 A1. 15.3.15 Mannheim [6416_2_20s] (MA) (Wolfgang Dreyer)

100 A1. 15.3.15 Ladenburg-Neubotzheim [6517_2_ (Klaus Hofmann)

27 C12. *1 Paar, zwei Küken führend 15.3.15 Mannheim [6516_2_09n] (MA) (Harald Bott)

9 Ind. 1x W adult / 1x M adult / 7x Pulli / nicht-flügge 15.3.15 Ladenburg Neckarfähre (HD) (HD (Uwe Diehl)

32 A1. 15.3.15 Mannheim [6416_2_20s] (MA) (Philip Bauer)

45 A1. 15.3.15 Eppelheim (NW) [6517_4_58n] (H (Susanne Donat)

9 Ind. "@12887644*1x Weibchen adult / 1x Männchen adult / 7x Pulli / nicht-flügge 15.3.15 Ladenburg Neckarfähre (HD) (HD (Uwe Diehl)

9 C. 1x Männchen adult / 1x W adult / 7x Pulli / nicht-flügge 16.3.15 Rheinauer See (MA) (Wolfgang Dreyer)

42 Ind. 16.3.15 Mannheim [6416_2_20s] (MA) (Fabian Schrauth)

50 Ind. 16.3.15 Mannheim [6416_2_20s] (MA) (Günther Fehr)

6 C12. 2x adulte / 4x Pulli / nicht-flügge 17.3.15 Niefern-Öschelbronn [7018_4_47 (Stefan Bücken)

7 C12. 1x Männchen adult / 1x Weibchen adult / 5x Pulli / nicht-flügge 17.3.15 Heidelberg Neckarwiese (HD*) (Klaus Hofmann)

100 A1. 17.3.15 Ladenburg-Neubotzheim [6517_2_ (Klaus Hofmann)



auf Eis... © B. Steiner

Nilgans
Summen der Pentadenmaxima

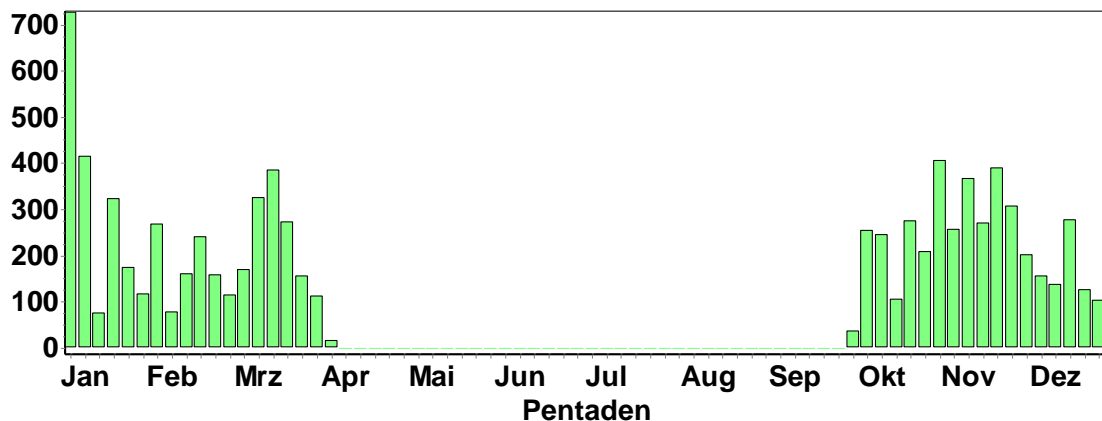

50 Ind. 18.3.15 Mannheim [6416_2_20s] (MA) (Günther Fehr)

35 Ind. 18.3.15 Eppelheim (NW) [6517_4_58n] (H)
 (Susanne Donat)

50 A1. 19.3.15 Ladenburg-Neubotzheim [6517_2_]
 (Klaus Hofmann)

76 A1. *auf teilweise überschwemmtem Acker
 19.3.15 Ladenburg Losgraben (HD) (HD) (Roland
 Gromes)

3 C12. 1x Männchen adult / 1x Weibchen adult / 1x
 Pullus / nicht-flügge 20.3.15 Heidelberg Neckar-
 wiese (HD*) (Klaus Hofmann)

30 Ind. 20.3.15 Eppelheim (NW) [6517_4_58n] (H)
 (Susanne Donat)

3 C12. "@12986319*1x Männchen adult / 1x Weib-
 chen adult / 1x Pullus / nicht-flügge 20.3.15 Heidel-
 berg Neckarwiese (HD*) (Klaus Hofmann)

9 Ind. 2x adulte / 7x Pulli / nicht-flügge 22.3.15 La-
 denburg Neckarfähre (HD) (HD) (Günther Fehr)

52 Ind. 22.3.15 Mannheim [6416_2_20s] (MA) (Fa-
 bian Schrauth)

9 Ind. 2x adulte / 7x Pulli / nicht-flügge 24.3.15 La-
 denburg Neckarfähre (HD) (HD) (Günther Fehr)

13 C12. 7x adulte / 6x Pulli / nicht-flügge 24.3.15 NSG "Silberweidenwald Steinmauer (Udo Weisser)

3 C12. 2x adulte / 1x Pullus / nicht-flügge 26.3.15 Heidelberg Neckarwiese (HD*) (Sonja Friman)

8 C. 1x Männchen / 1x Weibchen / 6x Pulli / nicht-flügge 27.3.15 Ilvesheim [6517_1_14n] (HD) (Wolfgang
 Dreyer)

8 B3. 6x adulte / 2x immature 28.3.15 Heidelberg Neckarwiese (HD*) (Klaus Hofmann)

9 Ind. 1x Weibchen adult / 1x Männchen adult / 7x Pulli / nicht-flügge 28.3.15 Ladenburg Neckarfähre (HD) (HD)
 (Uwe Diehl)

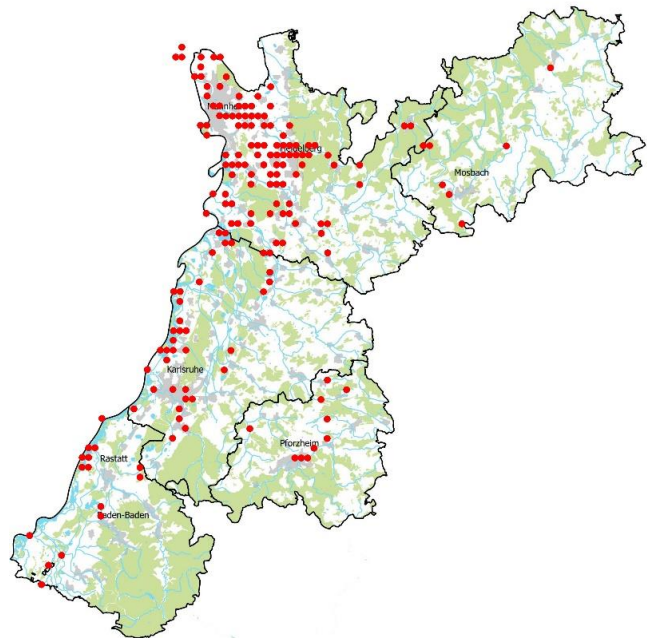

Brandgans:

2 Ind. 02.-8.2.15 NSG "Wagbachniederung" (KA) (Günther Fehr et al.)

1 Ind. 10.2.15 Abgrabung Leopoldshafen (KA) (Steffen Tillmanns)

1 Ind. 1x Männchen 10.2.15 Mannheim [6416_2_27n] (MA) (Wolfgang Dreyer)

1 Ind. 12.2.15 Mannheim [6416_2_27n] (MA) (Dieter Ebert)

5 Ind. 05.3.15 Fermasee NSG Altrhein Neuburg (Ralf Gramlich)

Rostgans:

1 Ind. 1x Weibchen 10.2.15 Schlossgarten Karlsruhe (KA*) (Gerd Schön)

1 Ind. 11.2.15 Schlossgarten Karlsruhe (KA*) (Steffen Tillmanns)

1 Ind. 13.2.15 Mannheim [6416_2_27n] (MA) (Fabian Schrauth)

2 Ind. *nicht beringt 14.2.15 Abgrabung Kleiner Bodensee (KA (Uli Kofler)
 2 Ind. 28.2.15 NSG "Aalkistensee" (PF) (Eberhard Körner)
 2 Ind. 01.-12.3.15 Walldürn NSG Lappen, MOS (P.u.G.Rückert)
 2 Ind. *Paar 02.3.15 M. Schefflenz Hohenweiden (MOS) (Frank Laier)
 2 Ind. 07.3.15 Bruchsal [6817_1_23n] (KA) (Andreas Vogel)
 1 Ind. 11.3.15 Schlossgarten Karlsruhe (KA*) (Andreas Vogel)
 2 Ind. 13.3.15 NSG Lappen+Eiderbachgr. (MOS) (Ute Mössinger)
 4 Ind. *2 Paare - auch typisches Flugbild 27.3.15 NSG Lappen+Eiderbachgr. (MOS) (Matthias T. Müller)
 2 B5. 28.3.15 NSG Lappen+Eiderbachgr. (MOS) (Frank Laier)

Schnatterente: Deutlicher Zuzug im Winterhalbjahr.

Schnatterente
Summen der Pentadenmaxima

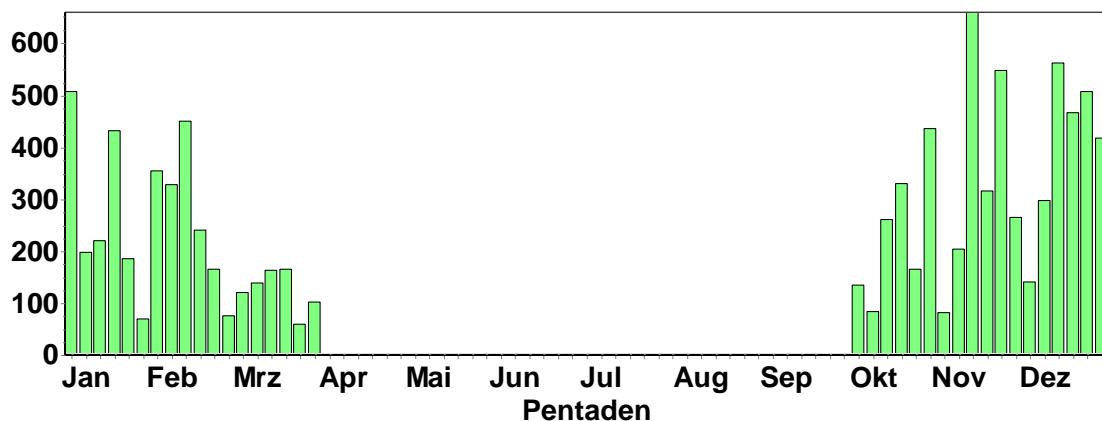

Pfeifente:

2 Ind. 01.2.15 Abgrabung Hochstetten (KA) (Guido Waldmann)
 1 Ind. 02.2.15 NSG "Wagbachniederung" (KA) (Günther Fehr)
 8 Ind. 3x Männchen adulte / 5x adulte 07.2.15 Abgrabung Hochstetten (KA) (Guido Waldmann)
 3 Ind. 1x Männchen / 2x Weibchen 07.2.15 Abgrabung Liedolsheim (KA) (Guido Waldmann)
 1 Ind. 08.2.15 Rhein-km 342 [7014_4_59s] (RA) (Gerd Schön)
 1 Ind. 1x weibchenfarbig 08.2.15 Rhein-km 342 [7014_4_59s] (RA) (Andreas Vogel)
 2 Ind. 1x Männchen / 1x Weibchen 12.2.15 Abgrabung Hochstetten (KA) (Günther Fehr)
 10 Ind. 13.2.15 Linkenheim-Hochstetten [6816_1] (Uli Kofler)
 17 Ind. 14.2.15 Abgrabung Hochstetten (KA) (Steffen Tillmanns)
 26 Ind. 14.2.15 Au am Rhein, Rhein-km 351/Altrhein (Gerd Schön)
 17 Ind. 10x Männchen adulte / 7x weibchenfarbige 16.2.15 Abgrabung Hochstetten (KA) (Andreas Vogel)
 16 Ind. 18.2.15 Abgrabung Hochstetten (KA) (Steffen Tillmanns)
 2 Ind. 24.2.15 Hügelsheim, Jägerkopf/Altrhein (Steffen Tillmanns)
 26 Ind. 25.2.15 Nato-Rampe Hügelsheim (RA) (David Gustav)
 4 Ind. 2x Männchen / 2x Weibchen 28.2.15 Abgrabung Wehrbruch Büchet (KA (Michael Post)
 3 Ind. 2x Männchen adulte / 1x Weibchen 07.3.15 Bruchsal [6817_1_23n] (KA) (Andreas Vogel)
 1 Ind. 1x Weibchen 15.3.15 NSG "Wagbachniederung" (KA) (Andreas Vogel)
 6 Ind. 16.3.15 Abgrabung Bärensee (RA) (Klaus Lechner)
 1 Ind. 21.3.15 NSG LA Welsches Loch (HP) (Michael Wink)
 5 Ind. 22.3.15 NSG "Wagbachniederung" (KA) (Benedikt Hillebrandt)
 1 Ind. 1x Männchen 22.3.15 NSG "Wagbachniederung" (KA) (Guido Waldmann)
 10 Ind. 5x Männchen / 5x Weibchen 22.3.15 NSG "Wagbachniederung" (KA) (Christian Stohl)
 1 M 2 W 27.3.15 Walldürn NSG Lappen, MOS (P.u.G.Rückert)

Krickente: Deutlicher Zuzug im Winterhalbjahr.

Krickente
Summen der Pentadenmaxima

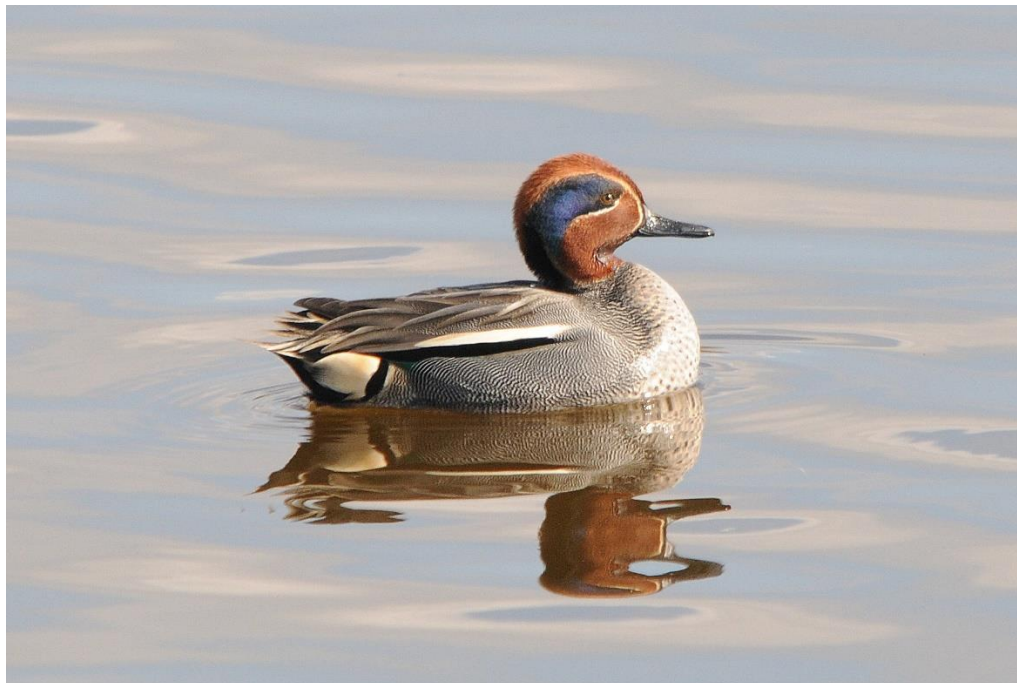
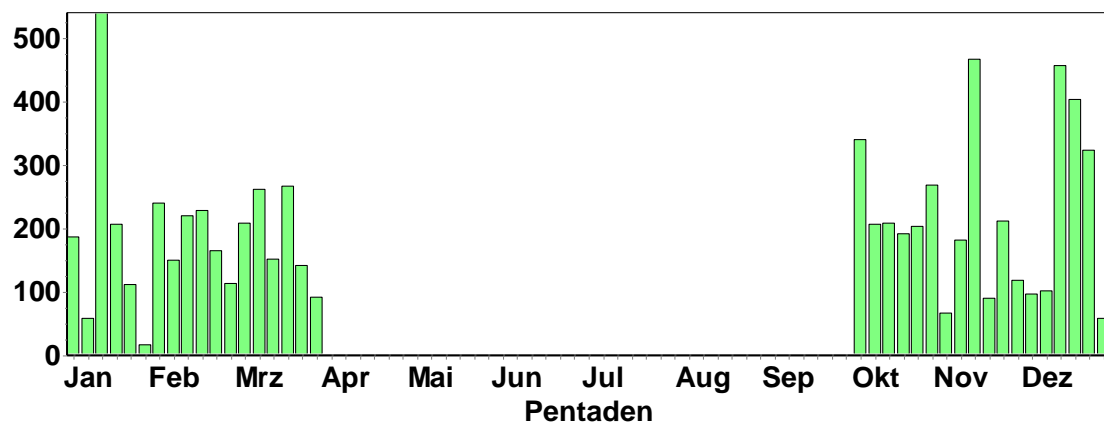

© H. Bott

Stockente: Deutlicher Zuzug im Winterhalbjahr.

Stockente
Summen der Pentadenmaxima

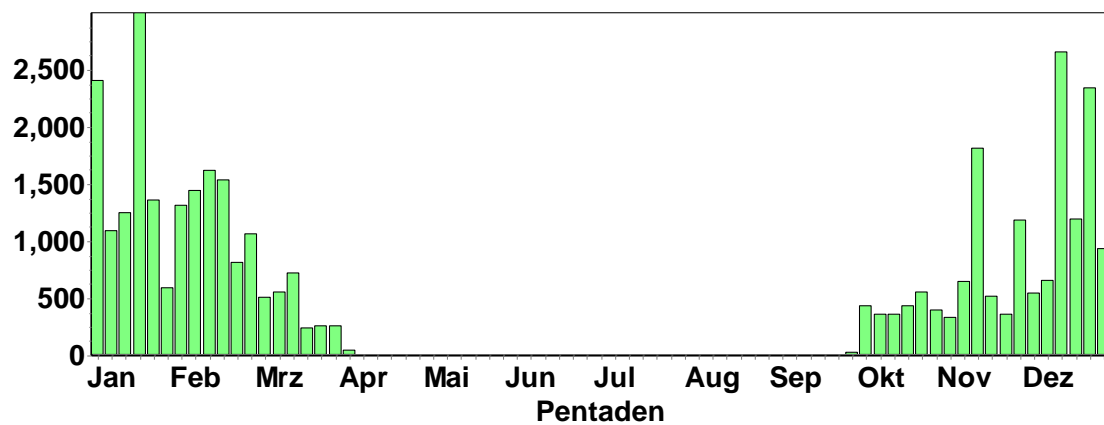

Spießente:

- 3 Ind. 1x Männchen / 2x Weibchen 07.2.15 Abgrabung Liedolsheim (KA) (Guido Waldmann)
- 3 Ind. 1x Männchen adult 11.2.15 Eggenstein-Leopoldshafen [6816 (Anton Firnkes)
- 1 Ind. 1x Männchen 21.2.15 NSG "Ochsenlache" (RP) (Harald Bott)
- 2 Ind. 22.2.15 Abgrabung Leopoldshafen (KA) (Steffen Tillmanns)
- 1 Ind. 25.2.15 Baggersee Neuwiesen (KA) (KA) (Max Schulz)
- 2 Ind. 25.2.15 Rhein-km 342 [7014_4_59s] (RA) (David Gustav)
- 1 Ind. 06.3.15 Abgrabung Leopoldshafen (KA) (Steffen Tillmanns)
- 3 Ind. 2x Männchen adulte / 1x Weibchen 07.3.15 Bruchsal [6817_1_23n] (KA) (Andreas Vogel)
- 2 Ind. 08.3.15 NSG Lampertheimer Altrhein (Armin Konrad)
- 1 Ind. 14.3.15 Eggenstein-Leopoldshafen [6916 (Karsten Kathol)
- 1 Ind. 1x Männchen 15.3.15 Abgrabung Kleiner Bodensee (KA) (Uli Kofler)
- 2 Ind. 1x Männchen / 1x Weibchen 19.3.15 NSG "Roßweiher" (PF) (Tobias Züfle)
- 2 Ind. 1x Männchen / 1x Weibchen 21.3.15 NSG "Wagbachniederung" (KA) (Andreas Vogel)
- 1 Ind. 1x Männchen adult 22.3.15 NSG "Roßweiher" (PF) (Jannik Stipp)
- 2 Ind. 1x Männchen adult / 1x Weibchen adult 28.3.15 Hardtsee (KA) (Michael Post)

Knäkente:

- 1 Ind. 1x Männchen 06.3.15 Bühlot, Stadtgarten (RA) (Werner Jansen)
- 1 Ind. "@12712771*1x Männchen 06.3.15 "Bühlot, Stadtgarten (RA)" (Werner Jansen)
- 3 Ind. 2x Männchen / 1x Weibchen 08.3.15 Abgrabung Kleiner Bodensee (KA) (Uli Kofler)
- 3 Ind. 1x Männchen adult / 2x Weibchen adulte 09.3.15 Maulbronn [7018_2_06n] (PF) (Christoph Armbruster)
- 4 M 1 W 10.3.15 Walldürn NSG Lappen,MOS (P.u.G.Rückert)
- 16 Ind. 10x Männchen / 6x Weibchen 10.3.15 großer Baggersee Waldhagenich (Werner Jansen)
- 1 M 1 W 11.3.15 Walldürn NSG Lappen,MOS (P.u.G.Rückert)
- 2 Ind. 1x Männchen / 1x Weibchen 12.3.15 NSG "Wagbachniederung" (KA) (Thomas Steiger)
- 1 Ind. 1x Männchen 13.3.15 Abgrabung Liedolsheim (KA) (Steffen Tillmanns)
- 1 Ind. 1x Männchen adult 15.3.15 NSG "Wagbachniederung" (KA) (Gerd Schön)



© F. Schrauth

- 2 A1. 1x Männchen / 1x Weibchen 15.3.15 Lobbach [6619_1_22n] (HD) (Bruno Schlindwein)
- 1 Ind. 1x Männchen adult 16.3.15 NSG "Wagbachniederung" (KA) (Christoph Armbruster)
- 5 Ind. 3x Männchen / 2x Weibchen 16.3.15 Mannheim [6416_2_20s] (MA) (Günther Fehr)
- 2 Ind. 18.3.15 NSG "Wagbachniederung" (KA) (Dorothea Koch)
- 5 Ind. *auf Überflutungsfläche 18.3.15 Mannheim [6416_2_20s] (MA) (Günther Fehr)
- 4 Ind. 3x Männchen / 1x Weibchen 18.3.15 Abgrabung Schiftung West (RA) (David Gustav)
- 5 Ind. 3x Männchen / 2x Weibchen 19.3.15 NSG "Roßweiher" (PF) (Tobias Züfle)
- 3 Ind. 20.3.15 NSG "Wagbachniederung" (KA) (Klaus Lechner)
- 4 Ind. 2x Männchen / 2x Weibchen 21.3.15 NSG "Wagbachniederung" (KA) (Andreas Vogel)
- 1 Ind. 1x Männchen adult 22.3.15 NSG "Roßweiher" (PF) (Jannik Stipp)
- 2 Ind. 1x Männchen / 1x Weibchen 22.3.15 Lobbach [6619_1_22n] (HD) (Bruno Schlindwein)
- 1 M 1 W 23.3.15 Walldürn NSG Lappen,MOS (P.u.G.Rückert)
- 4 Ind. 23.3.15 NSG "Wagbachniederung" (KA) (Steffen Tillmanns)
- 2 Ind. 2x Männchen adulte 23.3.15 Walldorf [6617_4_60n] (HD) (Bernd Steiner)
- 2 M 1 W 24.3.15 Walldürn NSG Lappen,MOS (P.u.G.Rückert)
- 2 Ind. 24.3.15 NSG "Roßweiher" (PF) (Eberhard Körner)
- 1 Ind. 24.3.15 NSG "Wagbachniederung" (KA) (Udo Weisser)
- 1 Ind. 24.3.15 Walldorf [6617_4_60n] (HD) (Bernd Steiner)
- 4 Ind. 3x Männchen / 1x Weibchen 26.3.15 NSG "Wagbachniederung" (KA) (Ferdinand Wegmann)

3 Ind. 2x Männchen / 1x Weibchen 27.3.15 NSG "Wagbachniederung" (KA) (Frieder Klöpfer)
 1 Ind. 1x Männchen 28.3.15 NSG "Wagbachniederung" (KA) (Andreas Vogel)
 2 M 1 W 30.3.15 Walldürn NSG Lappen,MOS (P.u.G.Rückert)

Löffelente: Deutlicher Zuzug im Winterhalbjahr und auf dem Frühjahrszug.

Löffelente
Summen der Pentadenmaxima

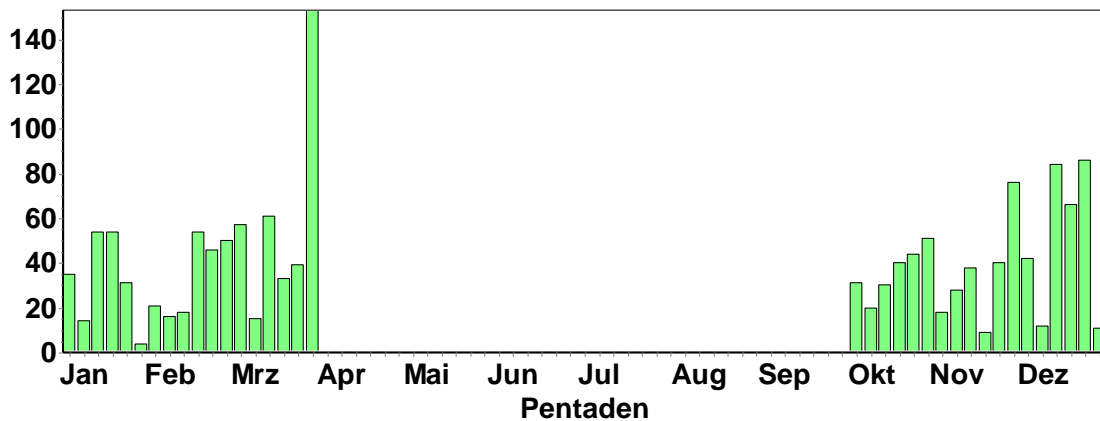

Kolbenente: geringere Zahlen als in früheren Wintern!

5 Ind. 3x Männchen / 2x Weibchen 07.2.15 Abgrabung Liedolsheim (KA) (Guido Waldmann)
 2 Ind. 1x Männchen adult / 1x weibchenfarbig 07.2.15 Autobahnsee Malsch (KA) (Andreas Vogel)
 1 Ind. *0,1 08.2.15 Eggenstein-Leopoldshafen [6916 (Uli Kofler)
 1 Ind. "@12265203 08.2.15 Eggenstein-Leopoldshafen [6916 (Uli Kofler)
 2 Ind. 11.2.15 Autobahnsee Malsch (KA) (Klaus Lechner)
 4 Ind. 2x Männchen adulte 11.2.15 Eggenstein-Leopoldshafen [6816 (Anton Firnkes)
 2 Ind. 1x Männchen / 1x Weibchen 15.2.15 Dettenheim [6816_2_08s] (KA) (Wolfgang Dreyer)
 1 Ind. 1x weibchenfarbig 17.2.15 Autobahnsee Malsch (KA) (Helmut Barié)
 1 Ind. 17.2.15 Karlsruhe [6916_3_34s] (KA*) (Steffen Tillmanns)
 1 Ind. 1x Männchen adult 18.2.15 Autobahnsee Malsch (KA) (Andreas Vogel)
 1 Ind. 1x Weibchen 21.2.15 Silbersee bei Roxheim (RP) (Harald Bott)
 2 Ind. 1x Männchen / 1x Weibchen 27.2.15 Abgrabung Huttenheim (Philipp) (Ralf Gramlich)
 5 Ind. 3x Männchen / 2x Weibchen 27.2.15 Dettenheim [6816_2_08s] (KA) (Ralf Gramlich)
 1 Ind. 1x Männchen adult 01.3.15 Autobahnsee Malsch (KA) (Andreas Vogel)
 2 Ind. 1x Männchen / 1x Weibchen 04.3.15 Karlsruhe [6916_3_34s] (KA*) (Steffen Tillmanns)
 1 Ind. 1x Männchen 06.3.15 Erlichsee (Nordwestteil) (KA) (Erwin Sefrin)
 1 Ind. 1x Männchen 08.3.15 NSG "Wagbachniederung" (KA) (Michael Post)
 4 Ind. 3x Männchen / 1x Weibchen 13.3.15 NSG "Wagbachniederung" (KA) (Christoph Randler)
 4 Ind. 2x Männchen / 2x Weibchen 15.3.15 NSG "Wagbachniederung" (KA) (Thilo Volz)
 13 Ind. 9x Männchen adulte / 4x Weibchen adulte 15.3.15 Graben-Neudorf [6816_2_20s] (K (Gerd Schön)
 2 Ind. 2x Männchen adulte 16.3.15 NSG "Wagbachniederung" (KA) (Christoph Armbruster)
 2 Ind. 16.3.15 Anglersee ASV Rohrhof (HD) (Günther Fehr)
 1 Ind. 17.3.15 NSG "Wagbachniederung" (KA) (Andreas Thiele)
 4 Ind. 18.3.15 NSG "Wagbachniederung" (KA) (Jannik Stipp)
 2 Ind. 2x Männchen 18.3.15 NSG "Wagbachniederung" (KA) (Joachim Schwane)
 1 Ind. 20.3.15 NSG "Wagbachniederung" (KA) (Barbara Boysen)
 5 Ind. 21.3.15 NSG "Wagbachniederung" (KA) (Andrea Pfisterer)
 3 Ind. 2x Männchen / 1x Weibchen 22.3.15 NSG "Wagbachniederung" (KA) (Benedikt Hillebrandt)
 4 Ind. 23.3.15 NSG "Wagbachniederung" (KA) (Steffen Tillmanns)
 9 Ind. 5x Männchen / 4x Weibchen 24.3.15 NSG "Wagbachniederung" (KA) (Udo Weisser)
 6 Ind. 4x Männchen / 2x Weibchen 26.3.15 NSG "Wagbachniederung" (KA) (Ferdinand Wegmann)
 12 A1. 8x Männchen / 4x Weibchen 27.3.15 NSG "Wagbachniederung" (KA) (Frieder Klöpfer)
 9 A1. 6x Männchen / 3x Weibchen 28.3.15 NSG "Wagbachniederung" (KA) (Harald Bott)

Moorente:

- 1 Ind. 1x Männchen 07.-14.2.15 Fermasee NSG Altrhein Neuburgw (Andreas Vogel)
- 1 Ind. *Bei Reiherenten 17.2.15 Abgrabung Untere Hart (RA) (Helmut Barié)
- 1 Ind. 1x Weibchen 11.3.15 Abgrabung Untere Hart (RA) (Helmut Barié)
- 1 Ind. 1x Weibchen 15.3.15 NSG "Wagbachniederung" (KA) (Volker Schmidt)
- 1 Ind. 1x Weibchen adult 18.3.15 NSG "Wagbachniederung" (KA) (Gerd Schön)



© F. Schrauth

Tafelente: Deutlicher Zuzug im Winterhalbjahr.

Tafelente

Summen der Pentadenmaxima

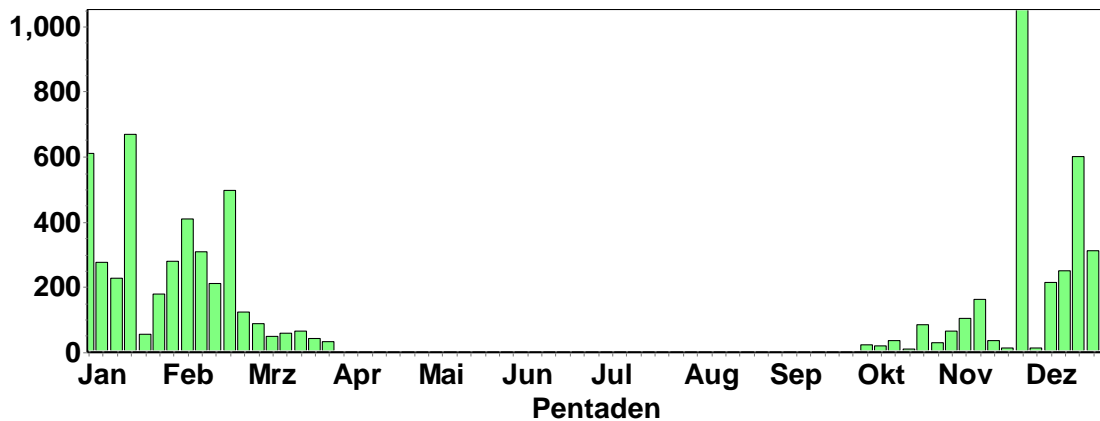

Reiherente: Häufigste Tauchente in der Region! Deutlicher Zuzug im Winterhalbjahr.

Reiherente

Summen der Pentadenmaxima

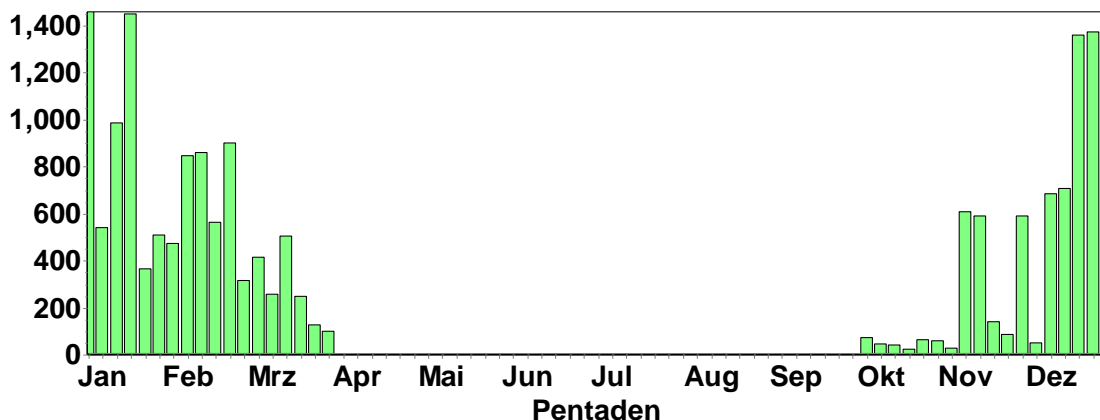

Bergente:

- 1 Ind. 1x Männchen 08.2.15 Abgrabung Leopoldshafen (KA) (Steffen Tillmanns)
- 2 Ind. 2x Weibchen 22.2.15 Plittersdorf Nord [7114_2_10s] (Herbert Voith)

Eiderente:

- 1 Ind. 1x Männchen 2. KJ / vorjährig 28.2.15 Erlichsee (Südteil) (KA) (Andreas Vogel)
- 1 Ind. 1x Männchen 06.3.15 Erlichsee (Südteil) (KA) (Erwin Seffin)

Eisente: (2 Ind. seit Dez 2014 anwesend)

- 1 Ind. 16.2.15 Roxheimer Altrhein & Silbersee (Armin Konrad)
- 1 Ind. 21.2.15 Silbersee bei Roxheim (RP) (Harald Bott)
- 2 Ind. 21.3.15 Silbersee bei Roxheim (RP) (Michael Wink)



© F. Schrauth

Samtente:

- 1 Ind. 1x Männchen 2. KJ / vorjährig 07.2.15 Abgrabung Liedolsheim (KA) (Guido Waldmann)
- 3 Ind. 08.2.15 Rhein-km 342 [7014_4_59s] (RA) (Andreas Vogel)
- 1 Ind. 12.2.15 Abgrabung Liedolsheim (KA) (Günther Fehr)
- 1 Ind. 13.2.15 Abgrabung Liedolsheim (KA) (Uli Kofler)
- 2 Ind. 15.2.15 Rhein-km 342 [7014_4_59s] (RA) (Gerd Schön)
- 1 Ind. 1x Weibchen 15.2.15 Brühl Kollersee (HD) (Thomas Dolich)
- 1 Ind. 16.2.15 Abgrabung Liedolsheim (KA) (Andreas Vogel)
- 1 Ind. 17.2.15 Abgrabung Hochstetten (KA) (Jannik Stipp)
- 1 Ind. 1x Weibchen 18.2.15 Abgrabung Liedolsheim (KA) (Steffen Tillmanns)
- 1 Ind. 1x Männchen 2. KJ / vorjährig 20.2.15 Abgrabung Liedolsheim (KA) (Andreas Thiele)
- 1 Ind. 22.2.15 Abgrabung Liedolsheim (KA) (Eberhard Körner)
- 1 Ind. 1x Weibchen adult 27.3.15 NSG Lappen+Eiderbachgr. (MOS) (Matthias T. Müller)

Schellente: Deutlicher Zuzug im Winterhalbjahr.

Schellente
Summen der Pentadenmaxima

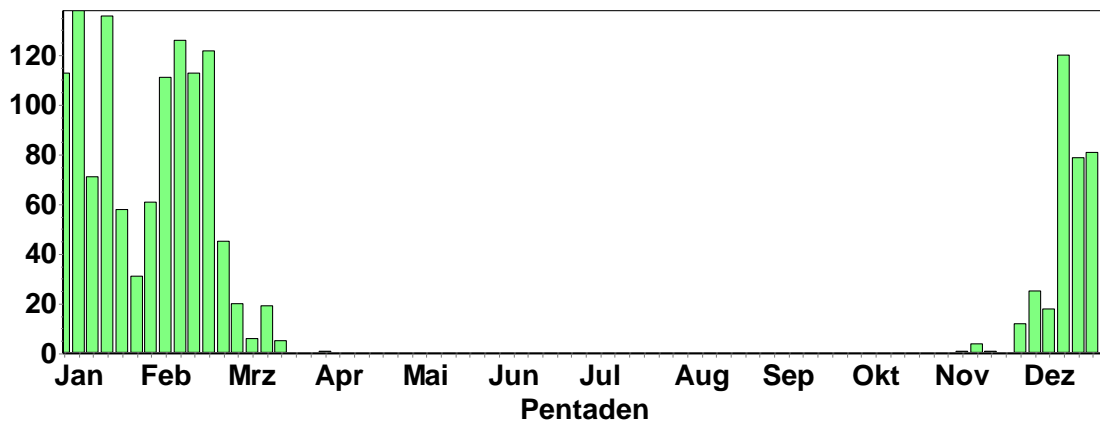

Letztbeobachtungen:

- 1 Ind. 15.3.15 Waghäusel [6717_1_21s] (KA) (Ute Mössinger)
- 4 Ind. 1x Männchen adult / 3x Weibchen adulte 20.3.15 Eggenstein-Leopoldshafen [6816] (Peter Maurer)
- 4 Ind. 20.3.15 Eggenstein-Leopoldshafen [6816] (Kerstin Treutner)
- 1 Ind. 21.3.15 Roxheimer Altrhein & Silbersee (Michael Wink)

Zwergsäger: Weniger Nachweise als in früheren Wintern!

- 3 Ind. 1x Männchen adult / 2x weibchenfarbig 01.2.15 Altrhein Bärensee (RA) (Andreas Vogel)
- 3 Ind. 2x Männchen / 1x Weibchen 05.2.15 Ketscher Altrhein (HD) (HD) (Wolfgang Dreyer)
- 1 Ind. *weibchenfarbig 06.2.15 Altrhein Kleiner Bodensee (KA) (Uli Kofler)
- 6 Ind. 1x Männchen / 5x Weibchen 07.2.15 Abgrabung Hochstetten (KA) (Guido Waldmann)
- 2 Ind. *1,1 im Schlichtkleid 08.2.15 Eggenstein-Leopoldshafen [6916] (Uli Kofler)
- 1 Ind. 1x weibchenfarbig 08.2.15 Steinmauern, Gäns-Rhein/Altrhe (Gerd Schön)
- 2 Ind. "@12265350 08.2.15 Eggenstein-Leopoldshafen [6916] (Uli Kofler)
- 2 Ind. *weibchenfarbig 10.2.15 Karlsruhe [6916_1_12s] (KA*) (Uli Kofler)
- 2 Ind. *weibchenfarbig, wohl die vom kleinem Bodensee vorhin 10.2.15 Abgrabung Kleiner Bodensee (KA) (Uli Kofler)
- 2 Ind. 1x Männchen / 1x weibchenfarbig 12.2.15 Abgrabung Hochstetten (KA) (Günther Fehr)
- 2 Ind. *1,1 Männchen PK 13.2.15 Linkenheim-Hochstetten [6816_1] (Uli Kofler)
- 2 Ind. "@12341848 13.2.15 Linkenheim-Hochstetten [6816_1] (Uli Kofler)
- 2 Ind. *0,2 14.2.15 Karlsruhe [6916_1_12s] (KA*) (Uli Kofler)
- 4 Ind. 1x Männchen adult / 3x Weibchen adulte 14.2.15 Altrhein Bärensee (RA) (Klaus Lechner)
- 2 Ind. "@12386655 14.2.15 Karlsruhe [6916_1_12s] (KA*) (Uli Kofler)
- 4 Ind. 1x Männchen adult / 3x weibchenfarbig 16.2.15 Abgrabung Liedolsheim (KA) (Andreas Vogel)
- 6 Ind. 4x Männchen / 2x Weibchen 16.2.15 Ketscher Altrhein (HD) (HD) (Joachim Schwane)
- 3 Ind. 1x Männchen / 2x Weibchen 17.2.15 Altrhein Bärensee (RA) (Marianne Leis-Messer)
- 3 Ind. 2x weibchenfarbig / 1x Männchen 18.2.15 Abgrabung Hochstetten (KA) (Steffen Tillmanns)
- 3 Ind. 18.2.15 Abgrabung Hochstetten (KA) (Bernd Zoldahn)
- 2 Ind. *0,2 19.2.15 Altrhein Kleiner Bodensee (KA) (Uli Kofler)
- 3 Ind. 3x Weibchen 20.2.15 Eggenstein-Leopoldshafen [6916] (Steffen Tillmanns)
- 17 Ind. 6x Männchen / 11x Weibchen 21.2.15 Bobenheim-Roxheim [6416_1_05s] (Harald Bott)
- 3 Ind. 1x Männchen / 2x Weibchen 22.2.15 Ketscher Rheininsel (HD) (Guido Waldmann)
- 1 Ind. *0,1 25.2.15 Karlsruhe [6916_1_12s] (KA*) (Uli Kofler)
- 1 Ind. "@12569492 25.2.15 Karlsruhe [6916_1_12s] (KA*) (Uli Kofler)

Gänsesäger: Viele Nachweise im Januar/Februar

Gänsesäger
Summen der Pentadenmaxima

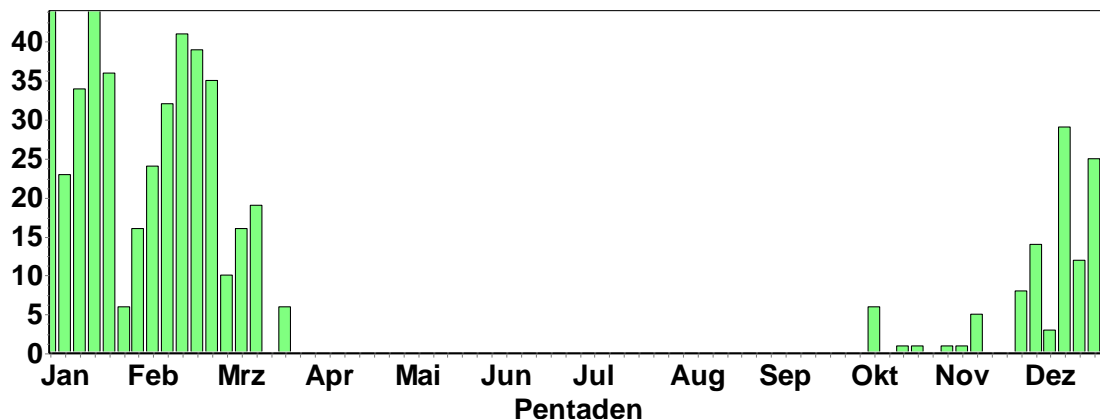

Mittelsäger:

- 1 Ind. 1x Männchen adult 08.2.15 Rhein-km 342 [7014_4_59s] (RA) (Andreas Vogel)
- 1 Ind. 1x Männchen adult 15.2.15 Rhein-km 342 [7014_4_59s] (RA) (Gerd Schön)

Rebhuhn:

2 A1. 13.3.15 Hardtsee (KA) (Michael Post)

1 A2. *Mehrmals rufend 15.3.15 Heddesheim [6417_4_58s] (HD) (Tobias Lepp)

2 Ind. 25.3.15 Tiefenbronn [7118_4_50s] (PF) (Volker Saß)

2 Ind. 27.3.15 Tiefenbronn [7118_4_50s] (PF) (Volker Saß)

Zwergtaucher: Deutlicher Zuzug im Winterhalbjahr.

Zwergtaucher Summen der Pentadenmaxima

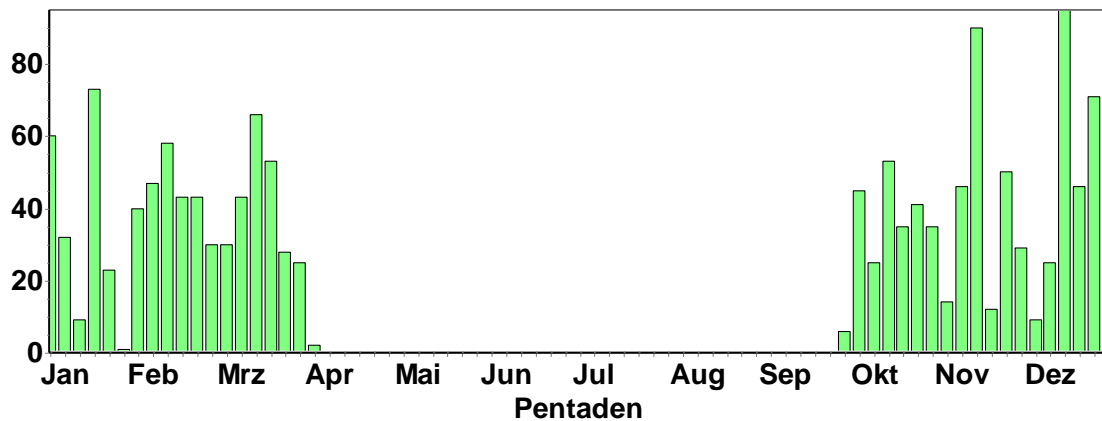

Haubentaucher: Deutlicher Zuzug im Winterhalbjahr.

Haubentaucher Summen der Pentadenmaxima

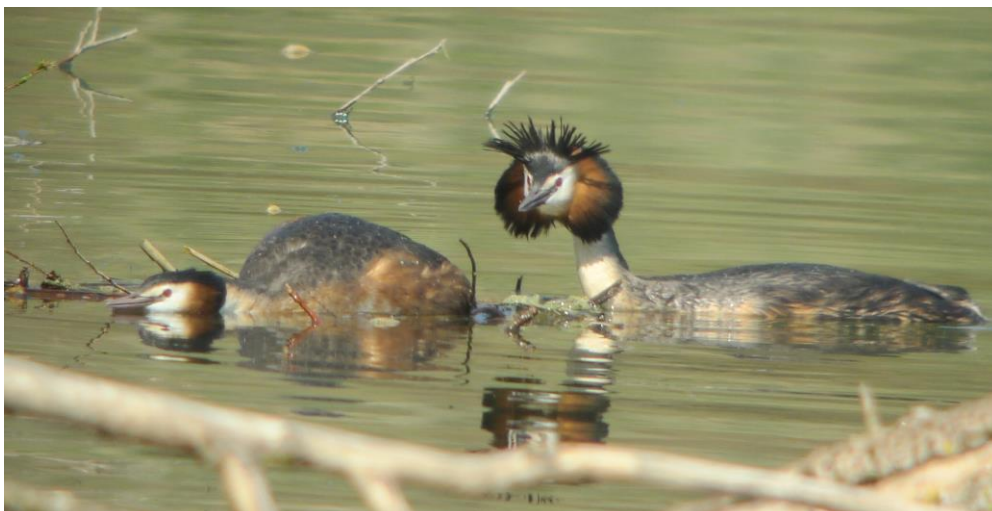
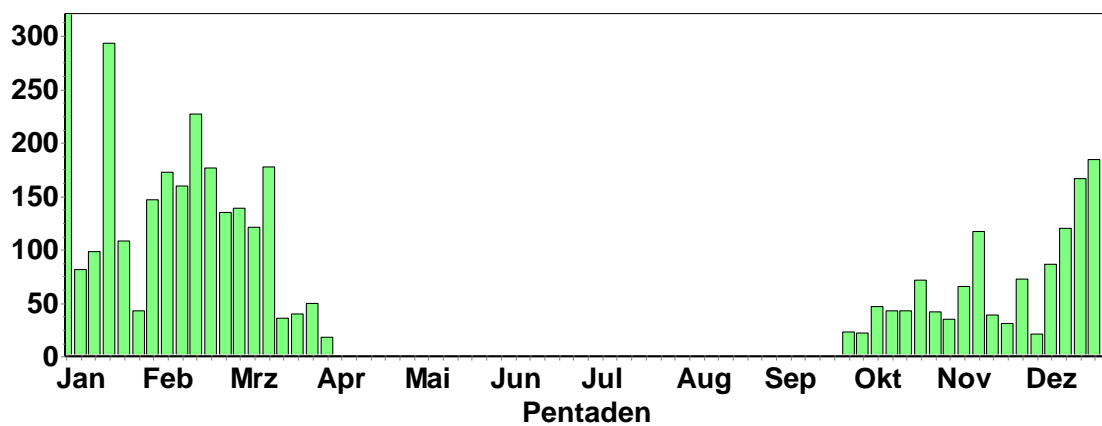

Haubentaucher © K. Lechner

Rothalstaucher:

1 Ind. 07.2.-22.315 Autobahnsee Malsch (KA) (Andreas Vogel et al)

1 Ind. *14:20 gleichzeitig 2 Rothalstaucher, einer auf dem Erlichsee, während gleichzeitig Andreas Vogel einen zweiten in der Wagbachniederung beobachtete. 28.2.15 Erlichsee (Westteil) (KA) (Gerd Schön)

Schwarzhalstaucher:

Schwarzhalstaucher Summen der Pentadenmaxima

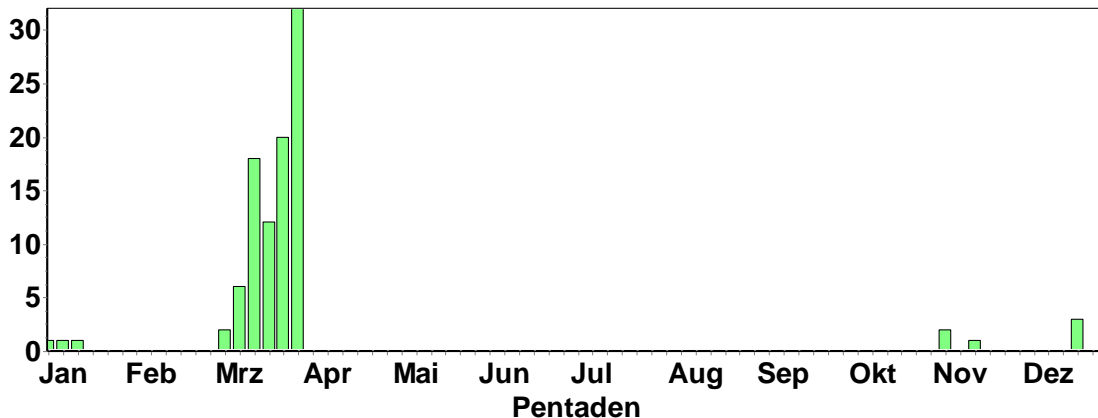

Regelmäßig ab 2.3. im NSG Wagbachniederung; Max. 22 Ind. 28.3.15 " (KA) (Harald Bott)

Kormoran: Deutlicher Zuzug im Winterhalbjahr und während der Zugzeiten.

Kormoran Summen der Pentadenmaxima

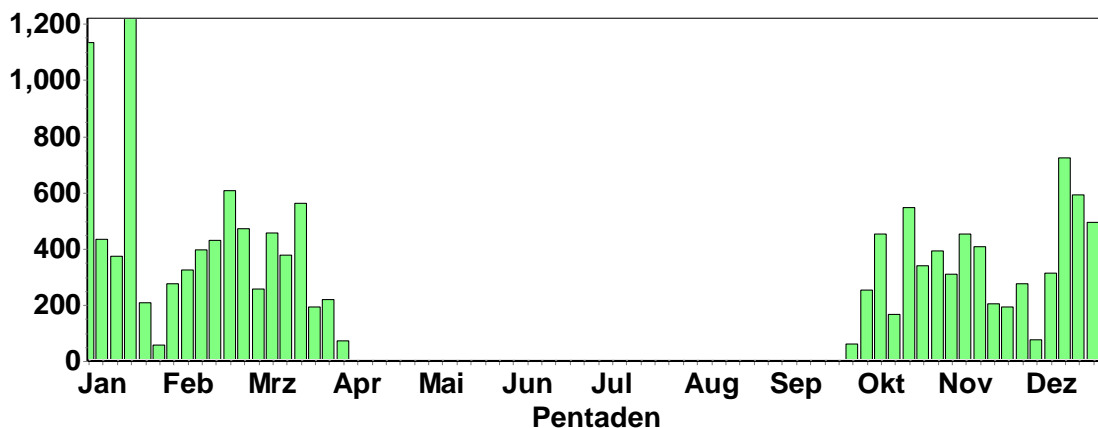

Brutplatzdaten

84 Ind. 28.2.15 NSG "Wagbachniederung" (KA) (Werner Jansen)

90 Ind. *44 belegte Nester 06.3.15 NSG "Wagbachniederung" (KA) (Harald Bott)

40 Ind. *Die meisten auf Nestern in Brutkolonie 07.3.15 NSG "Wagbachniederung" (KA) (Helmut Barié)

93 Ind. 18.3.15 NSG "Wagbachniederung" (KA) (Carsten Steinkamp)

21 C13. 21.3.15 NSG "Hinterer Roxheimer Altrhe (Michael Wink)

70 C11. *NESTS 21.3.15 NSG Lampertheim Naturreservat [6316_4_5 (Michael Wink)

127 Ind. 22.3.15 NSG "Wagbachniederung" (KA) (Benedikt Hillebrandt)

100 Ind. *61 besetzte Nester 28.3.15 NSG "Wagbachniederung" (KA) (Harald Bott)

Rohrdommel:

Bis Ende März mehrere Ind. im NSW Wagbachniederung

1 Ind. *Ist aus dem Schilf aufgefliegen, war gut zu beobachten. 13.2.15 Eggenstein-Leopoldshafen [6916 (Kerstin Treutner)

1 Ind. 13.2.15 Eggenstein-Leopoldshafen [6916 (Peter Maurer)

Silberreiher: Deutlicher Zu- und Durchzug im Winterhalbjahr.

Ringfund: 3.1.15 Bergheimer Altrhein mit rotem Farbring L12; Herkunft: Ungarn (Tápiószecső), vor 3 Jahren, 7 Monaten beringt; Entfernung 850 km (M. Wink)

Silberreiher Summen der Pentadenmaxima

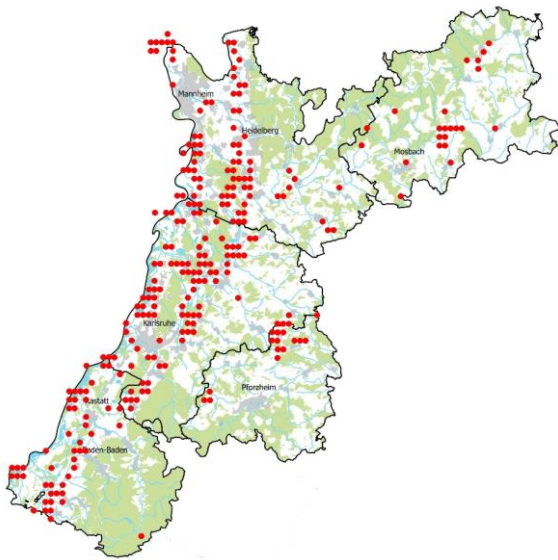
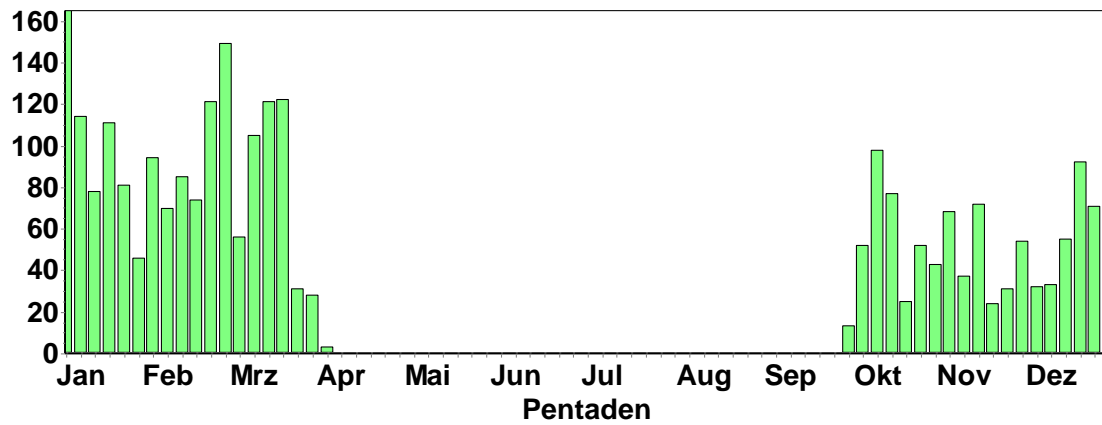

© H. Bott

Der Silberreiher bevorzugt die Feucht- und Wiesengebiete der Rheinebene, wird aber auch in Agrargebieten andernorts festgestellt (Nahrung offenbar Mäuse).

Graureiher: Kein deutlicher Zuzug im Winterhalbjahr.

Graureiher Summen der Pentadenmaxima

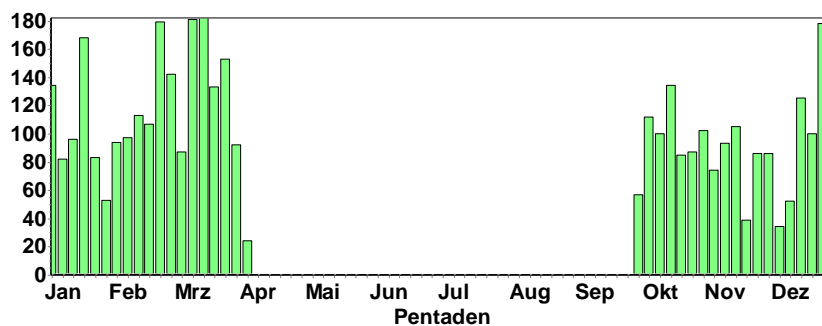

Brutplatzdaten

5 Ind. *in Nestern stehend 17.2.15 Eggenstein-Leopoldshafen [6816 (Kerstin Treutner)
4 Ind. *auf den Nestern 20.2.15 Keltern [7017_3_55n] (PF) (Sabine Nonnenmann)
6 B6. *Zum fällen markierte Bäume in der Schonung der kleinen Reiherkolonie. Mal sehen, wie der Forst das macht 22.2.15 Lobbach [6619_1_22n] (HD) (Bruno Schlindwein)
6 B6. "@12496634 22.2.15 Lobbach [6619_1_22n] (HD) (Bruno Schlindwein)
2 Ind. *NESTS*2 Nester durch je ein Paar besetzt, aber nicht bebrütet 26.2.15 Weingartener Moor, Weingarten (Felix Normann)
5 Ind. *mind. 5 Horste belegt 04.3.15 Karlsruhe [6916_1_11n] (KA*) (Uli Kofler)
2 B3. *Horstbau 09.3.15 Hainstadt Tongrube [6422_1_21n (Elmar Werling)
27 C11. 21.3.15 NSG "Hinterer Roxheimer Altrhe (Michael Wink)
19 C13. *10 mit mindestens einem Vogel besetzte Horste gezählt. 22.3.15 Lobbach [6619_1_22n] (HD) (Bruno Schlindwein)
19 B9. *NESTS*Kolonie mit 19 besetzten oder bekalkten Horsten 26.3.15 NSG "Zwerrenberg" (MOS) (Frank Laier)
5 Ind. *4 besetzte Nester, zwei weitere sind in der Bauphase 28.3.15 Keltern [7017_3_55n] (PF) (Sabine Nonnenmann)
4 B9. *Kolonie mind. 2-3 Nester 29.3.15 Hettigenbeuern SW [6421_2_16n] (Frank Laier)

Purpureiher:

1 Ind. 21.3.15 NSG "Wagbachniederung" (KA) (Andreas Vogel)

Schwarzstorch:

Schwarzstorch
Summen der Pentadenmaxima

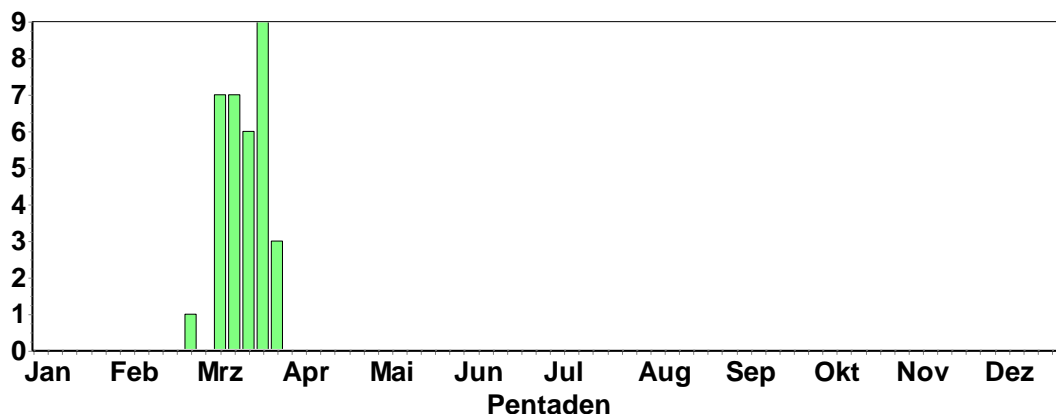

Meldungen ab 1.3.15 aus dem Odenwald (im geplanten WKA-Gebiet!), wenige auf dem Durchzug außerhalb der Brutgebiete.

Weißstorch: Weitgehender Abzug der Brutpopulation (80-90%) im Winterhalbjahr; Rückkehr zu den Brutplätzen im Feb/März.

Brutangaben:

2 Ind. *aus der Kolonie Luisenpark kommend überfliegend nach SO 14.2.15 Mannheim [6517_1_13s] (MA) (Wolfgang Dreyer)
20 B5. *auf Nestern rund um den Vogelpark 15.2.15 Forst [6817_2_26n] (KA) (Thomas Berndt)
1 Ind. *Sitzt auf Nest. 15.2.15 Muggensturm Ost [7115_2_18s] (Christian Barth)
2 B3. *Eine halbe Stunde kam einer der beiden Störche mit Nistmaterial zum Horst zurück. 17.2.15 Walldorf [6617_4_60n] (HD) (Bernd Steiner)
36 Ind. *34 letztjährige Brutvögel (Rückkehrer und Überwinterer)sowie 2 Rastvögel 18.2.15 Luisenpark (MA) (Ingrid Dorner)
2 B9. 1x Männchen / 1x Weibchen 19.2.15 Heidelberg Botanischer Garten (Klaus Hofmann)
2 Ind. *auf Horst(runder Turm) beim Bauhof 19.2.15 Karlsruhe [6916_1_23s] (KA*) (Uli Kofler)
1 Ind. *Horst auf Baum im Wald 19.2.15 Karlsruhe [6916_1_23s] (KA*) (Uli Kofler)
2 B6. klappern auf dem Nest 20.2.15 Heidelberg-Wieblingen (Süd) [6 (Friedrich Linhart)

2 B5. *Ringnummer: "D E R", A1224 Ringnummer: "D E R", A6884, (kopulieren) 22.2.15 Heidelberg Zoo (HD*) (Klaus Hofmann)

2 B5. *begrüßen sich auf vorjährigem Nest 25.2.15 Heidelberg-Wieblingen (Süd) [6 (Friedrich Linhart)

1 B6. *steht auf dem vorjährigen Nest 27.2.15 Heidelberg-Wieblingen (Süd) [6 (Friedrich Linhart)

1 Ind. *auf Horst 27.2.15 Heidelberg-Pfaffengrund (SO) [(Jochen Roeder)

2 B3. *Kopulierendes Paar 28.2.15 Walldorf [6617_4_60n] (HD) (Bernd Steiner)

1 B6. *Auf der Nisthilfe östlich der JVA. 06.3.15 Bad Schönborn [6717_4_49s] (KA (Michael Post)

2 Ind. *1 Ind. beringt: rechts AJ972. 08.3.15 NSG Bruchgraben (BAD) (Werner Jansen)

2 Ind. *einer trägt Nistmaterial 10.3.15 Oos Nord [7215_1_02n] (BAD) (Marianne Leis-Messer)

2 B3. *klappernd auf hohem Stumpf einer alten, abgebrochenen Pappel 11.3.15 NSG "Federbachbruch zwischen M (Helmut Barié)

1 Ind. *Ringnummer: AL123 + ("D E R" Senkrechter Schriftzug) 12.3.15 Heidelberg Bahnstadt (HD) (HD* (Klaus Hofmann)

2 B6. *Auf dem Nest im Bruch (Nisthilfe). 13.3.15 Ubstadt-Weiher [6817_2_19n] (K (Michael Post)

2 B6. *Je 1 auf den beiden Nestern links und rechts der Bahnstrecke. 13.3.15 Bad Schönborn [6717_4_49s] (KA (Michael Post)

20 B5. 14.3.15 Luisenpark (MA) (Harald Bott)

2 C11. 14.3.15 Walldorf [6617_4_60n] (HD) (Gisela Krewing-Rambausek)

12 C13. 16.3.15 Plittersdorf, NSG Rastatter Rh (Klaus Lechner)

2 C13. 16.3.15 Steinmauern, Murg/Riedkanal [7 (Klaus Lechner)

2 B9. 17.3.15 Heidelberg Zoo (HD*) (Klaus Hofmann)

2 C13. *einer sitzt häufig; brütet? 17.3.15 Heidelberg-Wieblingen (Süd) [6 (Friedrich Linhart)

2 C13. 18.3.15 Heidelberg-Wieblingen (Süd) [6 (Friedrich Linhart)

2 B9. 18.3.15 Ladenburg-Neubotzheim [6517_2_ (Garnier Migrain)

2 B9. 1x Männchen adult / 1x Weibchen adult 19.3.15 Ladenburg-Neubotzheim [6517_2_ (Klaus Hofmann)

10 C13. 21.3.15 Lampertheim [6316_4_60s] (HP) (Michael Wink)

2 C13. *auf Horst Bauhof 21.3.15 Karlsruhe [6916_1_23s] (KA*) (Uli Kofler)

2 B6. *Narnest auf hohem abgebrochenem Baumstamm. Zwei Weißtörche im Nest, stehend, einer davon hat ein lachsfarbenes Gefieder vom Hinterkopf über den hinteren Hals hinunter, sehr ungewöhnliche 21.3.15 NSG "Unterer Neckar: Maulbeeri (Christine Schröter)

61 B3. *56 Brutvögel und 5 mit unbekanntem Status 21.3.15 Luisenpark (MA) (Ingrid Dorner)

2 B6. "@13008066 21.3.15 "NSG ""Unterer Neckar: Maulbeere (Christine Schröter)

2 B3. *Zwei Weißtörche stehen auf Horst westlich der BAB A 5 bei der Abfahrt Hemsbach. 22.3.15 Hemsbach [6417_2_08n] (HD) (Hartmut Pasewald)

5 B6. 23.3.15 Heidelberg-Wieblingen [6517_4 (Klaus Hofmann)

2 C13. 25.3.15 Heidelberg Zoo (HD*) (Klaus Hofmann)

2 C13. 1x Männchen adult / 1x Weibchen adult 28.3.15 NSG "Bruch bei Stettfeld" (KA) (Michael Post)

Weißstorch Summen der Pentadenmaxima

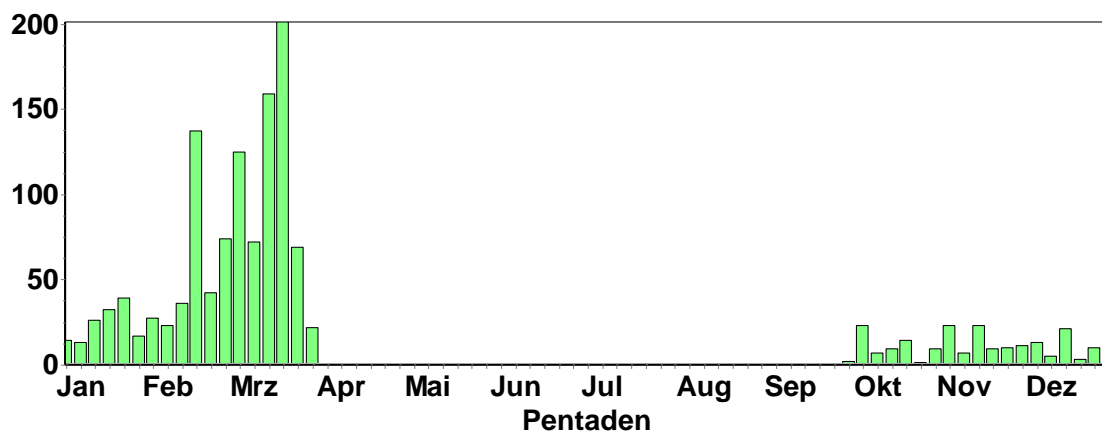

Fischadler:

1 Ind. 13.3.15 NSG "Aalkistensee" (PF) (Jürgen Blessing)

Kornweihe:

1 Ind. 1x Männchen 01.2.15 Dettenheim [6816_1_25s] (KA) (Guido Waldmann)
1 Ind. 1x Weibchen 03.2.15 Polder Kirschgartshausen (MA) (Wolfgang Dreyer)
1 Ind. 05.2.15 Stutensee [6916_2_18s] (KA) (Klaus Lechner)
1 Ind. 1x Männchen 06.2.15 Karlsruhe [7016_1_01s] (KA*) (Ralf Gramlich)
1 Ind. 1x Weibchen adult 06.2.15 Ettlingen [7016_4_47s] (KA) (Klaus Lechner)
1 Ind. "@12236531*1x Männchen 06.2.15 Karlsruhe [7016_1_01s] (KA*) (Ralf Gramlich)
1 Ind. 07.2.15 Kelttern [7017_4_56s] (PF) (Antje Schultner)
3 Ind. 3x Weibchen 07.2.15 M.Schefflenz Waldsp. [6621_2_0] (Johannes Baust)
1 Ind. 1x Weibchen adult 07.2.15 Neunkirchen S [6620_1_01s] (MO) (Christiane Bernitt)
1 Ind. 1x weibchenfarbig 10.2.15 Polder Kirschgartshausen (MA) (Wolfgang Dreyer)
1 Ind. 1x Weibchen adult 12.2.15 N'katzenbach Gründel [6620_1_0] (Christiane Bernitt)
1 Ind. 1x Männchen 13.2.15 Walzbachtal [6917_4_56s] (KA) (Siegfried Soldner)
1 Ind. 1x weibchenfarbig 15.2.15 Katzenthal Lehmgrube (MOS) (Frank Laier)
1 Ind. 1x Männchen adult 15.2.15 Katzenthal NO [6621_2_17n] (MOS) (Frank Laier)
1 Ind. 1x Männchen adult 22.2.15 Tiefenbronn [7118_4_60n] (PF) (Franz Rothenhäusler)
1 Ind. 1x Männchen 23.2.15 NSG "Tiefenbronner Seewiesen" (Volker Saß)
2 Ind. 1x Männchen adult / 1x Weibchen adult 25.2.15 NSG "Tiefenbronner Seewiesen" (Volker Saß)
1 Ind. 1x Männchen adult 26.2.15 Kapellenbruch (HD) (Tobias Lepp)
1 Ind. 1x weibchenfarbig 28.2.15 U.Schefflenz Flürlein (MOS) (Frank Laier)
2 Ind. 2x weibchenfarbige 01.3.15 Katzenbuckel [6520_1_13s] (MOS) (Max Schulz)
1 Ind. 02.3.15 Karlsruhe [6916_4_59n] (KA*) (Klaus Lechner)
1 Ind. 1x Weibchen 02.3.15 Tiefenbronn [7118_4_50s] (PF) (Volker Saß)
1 Ind. 1x weibchenfarbig 02.3.15 Oberdielbach S [6520_3_34n] (M) (Max Schulz)
1 Ind. 04.3.15 Ettlingen [7016_1_25s] (KA) (Klaus Lechner)
1 Ind. 1x Weibchen adult 04.3.15 Polder Kirschgartshausen (MA) (Peter Petermann)
1 Ind. 1x weibchenfarbig 08.3.15 Lichtenau [7214_3_52s] (RA) (Manfred Weber)
1 W 12.3.15 Hettingen, MOS (P.u.G.Rückert)
1 Ind. 1x Weibchen 12.3.15 NSG "Unteres Heimental" (MOS) (Elmar Werling)
1 Ind. 1x Männchen adult 15.3.15 Reisenbach Delle [6420_4_58n] (Sebastian Olschewski)
1 Ind. 1x Weibchen 19.3.15 Schriesheim-Ursenbach [6518_1_] (Christoph Randler)
1 Ind. "@12963558*1x Weibchen 19.3.15 Schriesheim-Ursenbach [6518_1_] (Christoph Randler)
1 Ind. 1x Weibchen 21.3.15 Rittersb. Hasselberg [6521_4_4] (Elmar Werling)
1 Ind. 1x Weibchen adult 21.3.15 Reisenbach Delle [6420_4_58n] (Max Schulz)
1 Ind. 1x Männchen adult 21.3.15 Merchi. Knockgraben [6522_4_60] (Martin Hochstein)
1 Ind. 1x Männchen 22.3.15 Knittlingen [6918_4_36n] (PF) (Eberhard Körner)
1 W 26.3.15 Rumpfen, MOS (P.u.G.Rückert)
1 Ind. 1x Weibchen 30.3.15 Friesenheimer Insel ZP (MA) (Bruno Schlindwein)

Rohrweihe: Auffälliger Frühjahrsdurchzug; täglich ab 6.3.15.

Rohrweihe
Summen der Pentadenmaxima

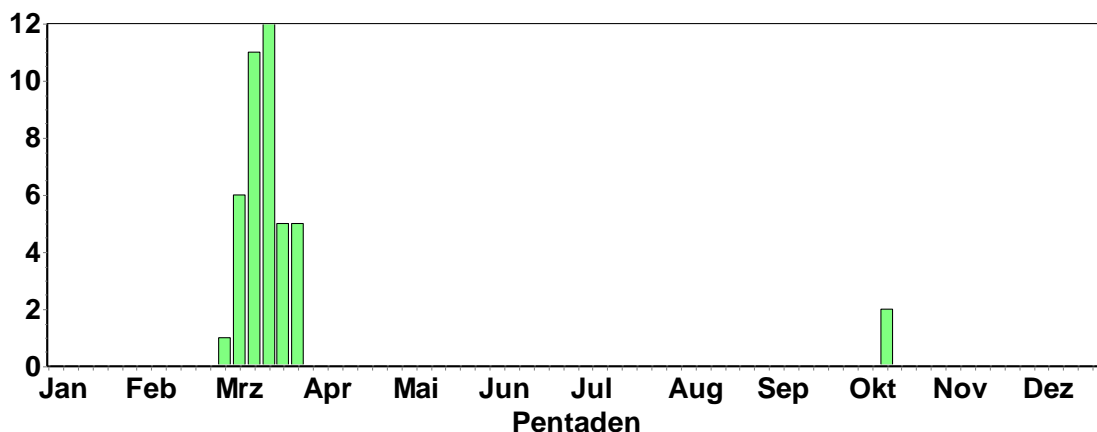

Habicht: Zur Balzzeit offenbar wesentlich auffälliger als sonst.

Habicht
Summen der Pentadenmaxima

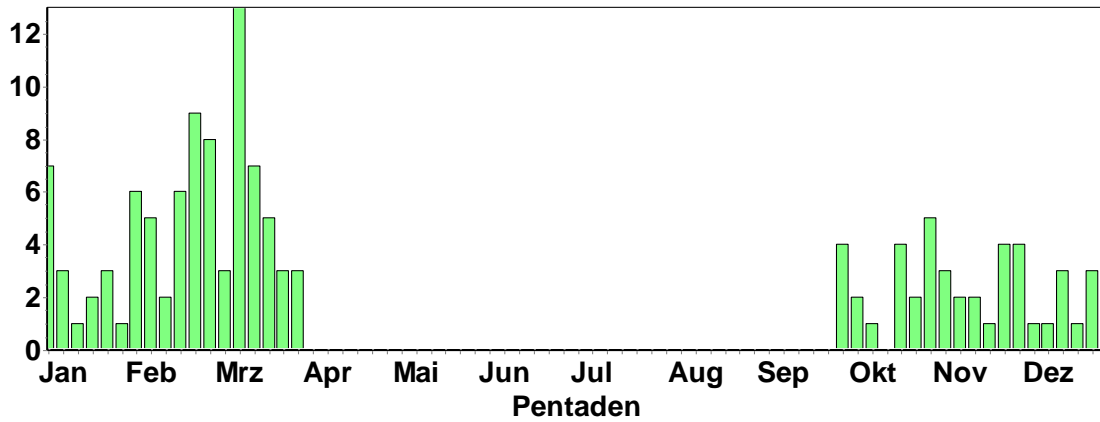

Sperber: Durchzug im Oktober auffällig

Sperber
Summen der Pentadenmaxima

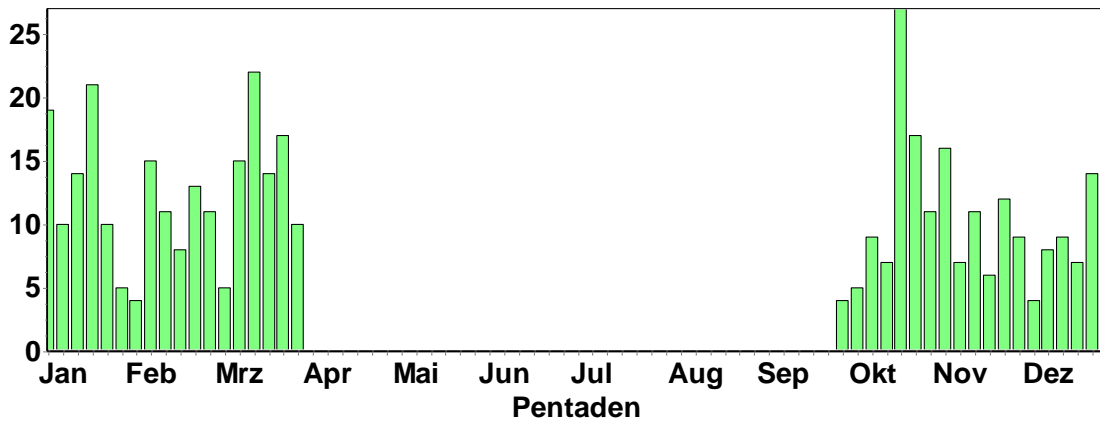

Rotmilan: Durchzug bei uns sehr ausgeprägt; nur weniger Überwinterer. Ab 2.2. täglich in den Brutgebieten gesehen

Rotmilan
Summen der Pentadenmaxima

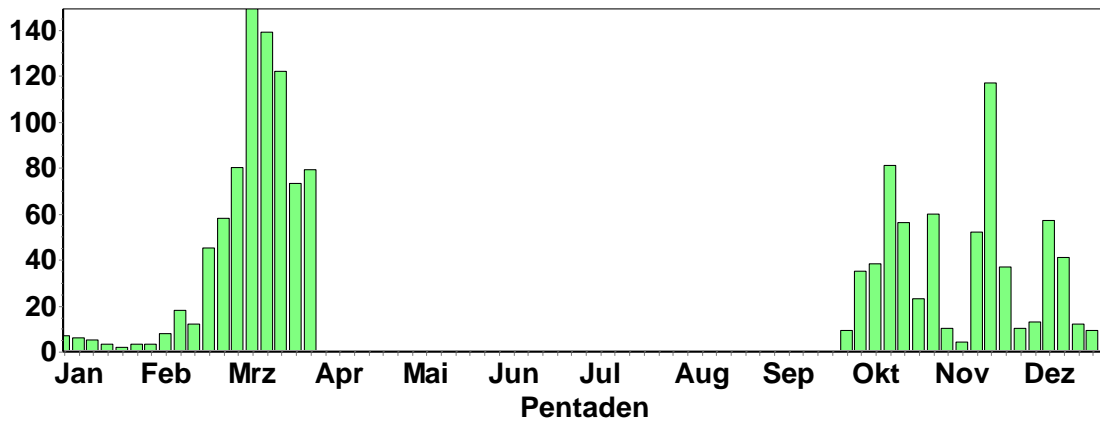

Schwarzmilan:

Erstbeobachtungen

1 Ind. "@12561559 26.2.15 MA Großer Hallenbuckel (MA) (M (Jochen Roeder)

Ab 3.3. täglich beobachtet; Durchzug war Ende März noch nicht abgeschlossen

Schwarzmilan

Summen der Pentadenmaxima

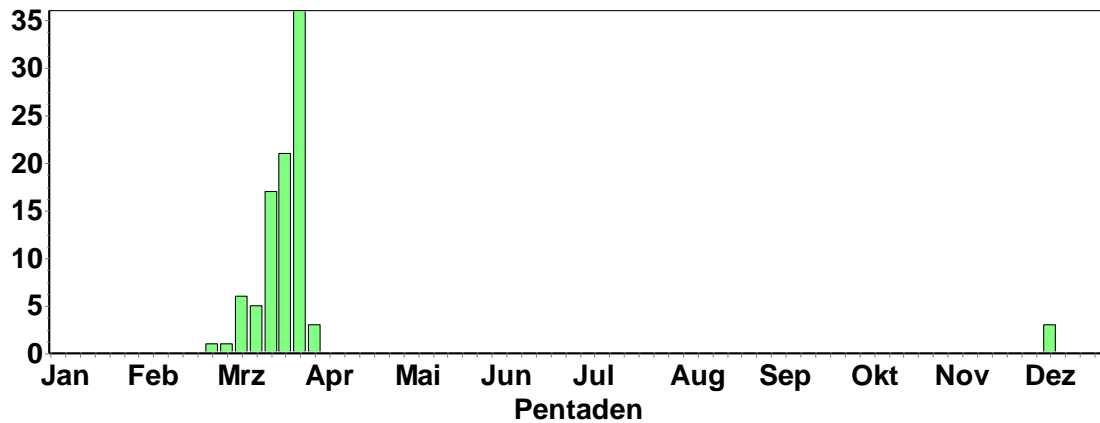

Raufußbussard: (da Raufußbussarde bei uns nur sehr selten im Winter vorkommen, handelt es sich vermutlich um Fehlbestimmungen)

1 Ind. *(1x fliegend) 26.2.15 Heidelberg-Bierhelderhof/MPI/E (Michael Brantner)

1 Ind. *Etwa 3 Minuten kreisend in ca. 40 Meter über mir. Charakteristische Unterseite und weiße Basis der Steuerfedern. 01.3.15 Maulbronn [6918_4_57s] (PF) (Jannik Stipp)

1 Ind. 14.3.15 Edingen-Neckarhausen [6517_4_4] (Susanne Donat)

Mäusebussard:

Ausgeprägter Frühjahrszug

Mäusebussard

Summen der Pentadenmaxima

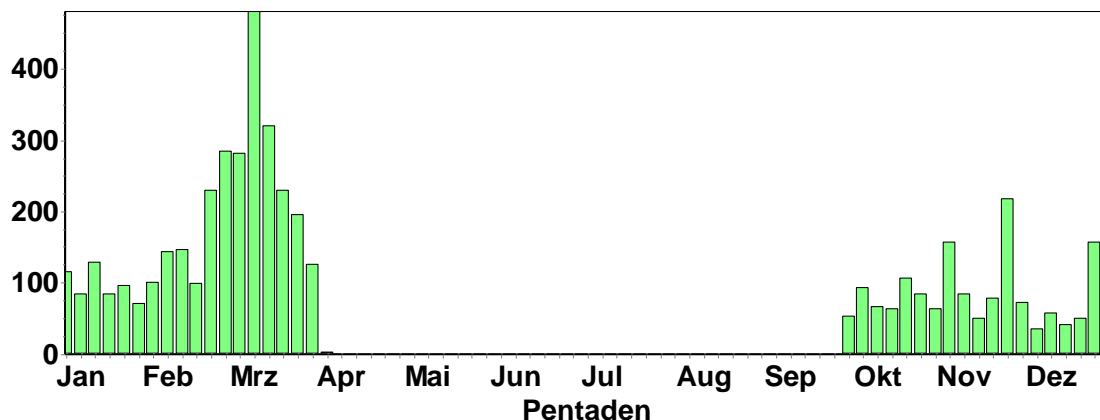

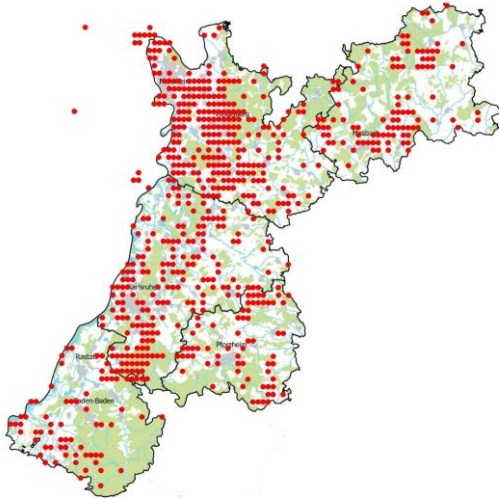

Der Mäusebussard ist vermutlich in allen Regionen verbreitet; die Karte zeigt schön, wo offenbar nicht systematisch beobachtet wird.

Merlin:

2 Ind. 06.2.15 Weinheim [6417_4_50n] (HD) (Robert Rotzoll)
 1 Ind. *ziehend 06.3.15 Bretten [6918_3_31n] (KA) (Jannik Stipp)
 1 Ind. 24.3.15 Tiefenbronn [7118_4_50s] (PF) (Volker Saß)

Wanderfalke: Zur beginnenden Brutzeit am auffälligsten; Zug?

Wanderfalke Summen der Pentadenmaxima

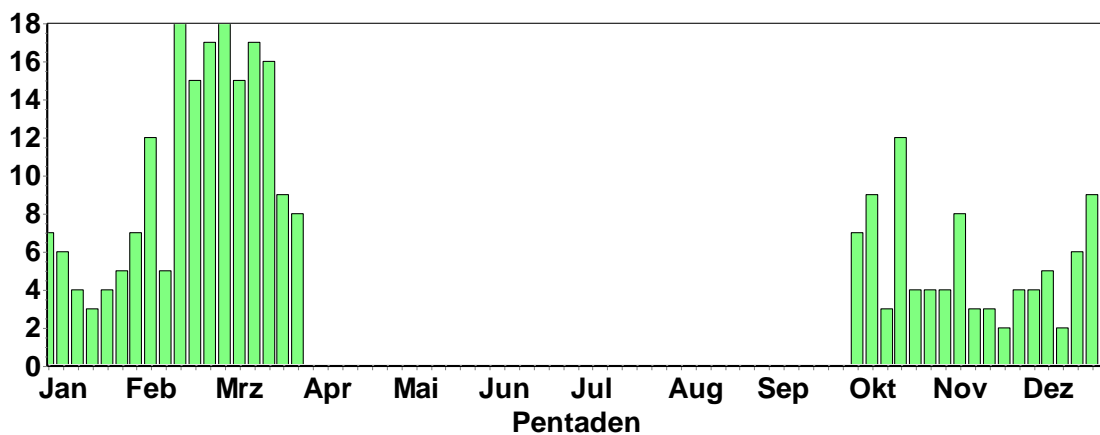

Turmfalke: Im Winter ziehen etliche Turmfalken ab, die im Feb/März zurückkehren; daher, aber auch durch auffälligeres Verhalten gib es ein Märzmaximum.



© F. Schrauth

Turmfalke
Summen der Pentadenmaxima

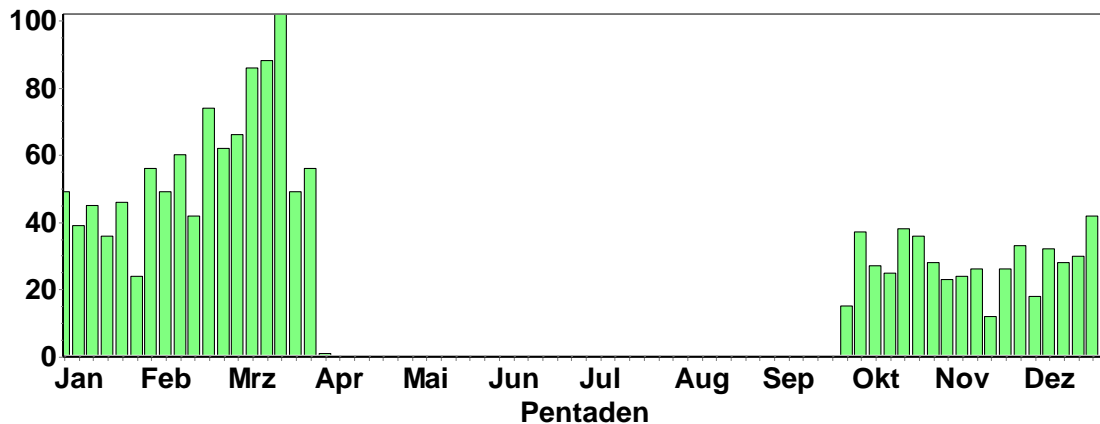

Kranich: In diesem Jahr auffälliger Frühjahrszug in unserer Region.

- 90 Ind. *FLY_N*Beobachter Dr. Gerhard Rietschel 22.2.15 Rheinauer See (MA) (Wolfgang Dreyer)
 100 Ind. *ziehend 24.2.15 Birkenfeld West [7117_2_18s] ((Brigitte Lenz)
 1 Ind. *FLY_N*Um 1:07 Uhr in Richtung N ziehend. Keine Sichtung nur Rufe gehört. Dem Rufkonzert nach sicherlich ein größerer Trupp. 28.2.15 Baiertal [6618_3_55s] (HD) (Tobias Lepp)
 80 Ind. *FLY_NW*nordwestlich entlang der Berge gezogen 02.3.15 Malsch [7116_1_02n] (KA) (Meike Albert)
 7 Ind. Sehr hoch fliegend kam die Formation aus Richtung Sulzbach/Malsch und überquerte den Vorderen Kreuzelberg/Ettlingen. Zog weiter in Richtung Edelberg/Ettlingen. 03.3.15 Ettlingen [7116_1_05n] (KA) (Bettina Haßler)
 50 Ind. *FLY_N*fide Hans Back und Dietrich Nährig 03.3.15 Walldorf [6717_2_10n] (HD) (Armin Konrad)
 22 Ind. *laut rufend kreisen sie in der hellen Vollmondnacht, dann ziehen sie in Keilformation weiter nach Osten 05.3.15 Keltern [7017_3_55s] (PF) (Sabine Nonnenmann)
 22 Ind. "@12673053 05.3.15 Keltern [7017_3_55s] (PF) (Sabine Nonnenmann)
 29 Ind. Zugrichtung Nord-Ost 06.3.15 Marxzell [7116_1_25n] (KA) (Claudia Weinreuter)
 2 Ind. *zwischen 7:10 und 8:00 ziehend 07.3.15 Schriesheim-Ursenbach [6518_1_ (Christoph Randler)
 50 Ind. *(50x fliegend) 07.3.15 Wiesloch-Frauenweiler [6718_1_ (Roland Werner)
 9 Ind. *FLY_NO 09.3.15 Malsch [7116_1_04s] (KA) (Bettina Haßler)
 2 Ind. *flach nach NO 09.3.15 Heidelberg-Kirchheim (NW) [661 (Jochen Roeder)
 32 Ind. Ein Kranich-Zug überflog Schluttenbach/Ettlingen in Richtung Kreuzelberg/Ettlingen ziehend. Der Zug kam aus Richtung Scheuerberg/Völkersbach. Ein Video-Mitschnitt ist vorhanden 10.3.15 Ettlingen [7116_1_04n] (KA) (Bettina Haßler)
 20 Ind. Nachts um 0.20 Uhr durchziehende Vögel gehört. 10.3.15 Merchingen N [6523_3_51s] (MOS (Martin Hochstein)
 70 Zug. 13.3.15 Altheim,MOS (J.Rückert)
 9 Ind. *FLY_N*überfliegend nach Norden 14.3.15 Oberschwarzach N [6619_2_10s] (Christiane Bernitt)
 9 Ind. *ziehen nach Norden 15.3.15 Katzenbuckel [6520_1_13s] (MOS (Helmut Stumpf)
 3 Ind. *kreisen nachmittags in der Thermik 16.3.15 Bruchsal [6817_4_48n] (KA) (Jochen Bresch)
 15 Ind. durchziehend 18:50 16.3.15 NSG "Roßweiher" (PF) (Jürgen Blessing)
 13 Ind. *überfliegend 17.3.15 Rastatt [7115_1_14n] (RA) (Mare Haider)
 14 Ind. 17.3.15 NSG "Unteres Heimental" (MOS) (Elmar Werling)
 1 Ind. 18.3.15 Walldürn,MOS (P.u.G.Rückert)
 25 Ind. 18.3.15 Heidelberg-Wieblingen (Süd) [6 (Friedrich Linhart)
 12 Ind. 19.3.15 Dossenheim_SW, HD (M. Wink)
 14 Ind. *nach N ziehend 19.3.15 HD Handschuhsheimer Feld (HD*) (Garnier Migrain)
 10 Ind. *FLY_NO 19.3.15 Mannheim [6416_4_37n] (MA) (Dieter Ebert)
 12 Ind. *rasten auf Winterweizenacker 19.3.15 Dossenheim- Weidlach (HD) (Michael Wink)
 2 Ind. 10.55 Uhr 19.3.15 Waldkatzenbach N [6520_1_14s] (Matthias Korn)
 26 Ind. *versuchen zu landen 21.3.15 NSG LA Welsches Loch (HP) (Michael Wink)
 20 Ind. 21.3.15 NSG LA Welsches Loch (HP) (Michael Wink)

57 Ind. *Kreisend und von nordwestlichen Winden abgetrieben, in südöstliche Richtung hochschraubend!
 21.3.15 Ladenburg Losgraben (HD) (HD) (Uwe Diehl)
 57 Ind. "@13008013 21.3.15 Ladenburg Losgraben (HD) (HD) (Uwe Diehl)
 1 Ind. *8:30 einzelnes Ind. laut rufend nach S ziehend, vermehrter NO-Wind 22.3.15 Ilvesheim [6517_1_14n]
 (HD) (Dieter Arnold)
 1 Ind. "@13020776 22.3.15 Ilvesheim [6517_1_14n] (HD) (Dieter Arnold)
 25 Zug. 23.3.15 Sinsheim,HD (M.Haag)
 3 Ind. rasten 25.3.15 Walldürn NSG Lappen, MOS (P.u.G.Rückert)
 26 Ind. 26.3.15 NSG "Wagbachniederung" (KA) (Ferdinand Wegmann)

Wasserralle: Durchzug?

Wasserralle
Summen der Pentadenmaxima

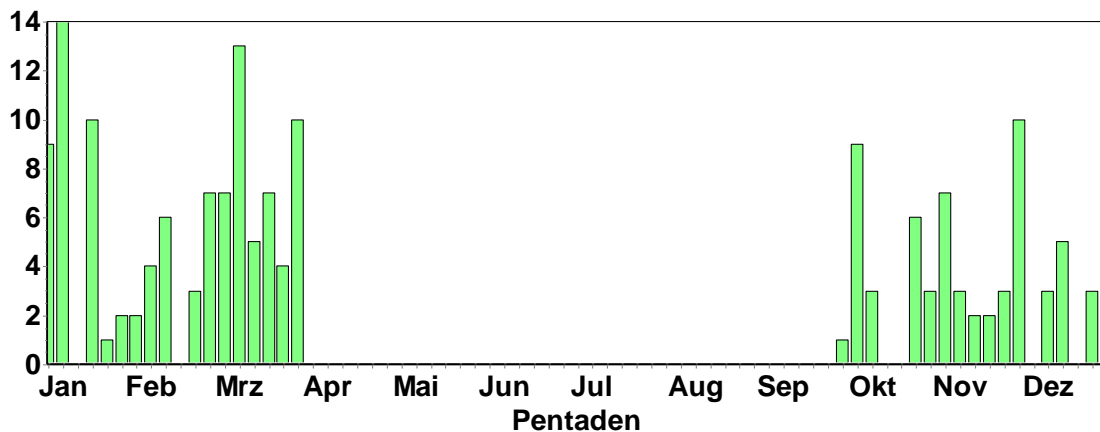

Tüpfelsumpfhuhn:

1 Ind. *Helmut Haber hat den Vogel noch lebend in seinem kleinen Gartenteich beobachtet. Kurze Zeit später wurde er von einer Katze gefangen und dieser dann abgejagt. 05.3.15 Adelsheim Mitte [6522_3_54s] (Martin Hochstein)

Teichhuhn:

Teichhuhn
Summen der Pentadenmaxima

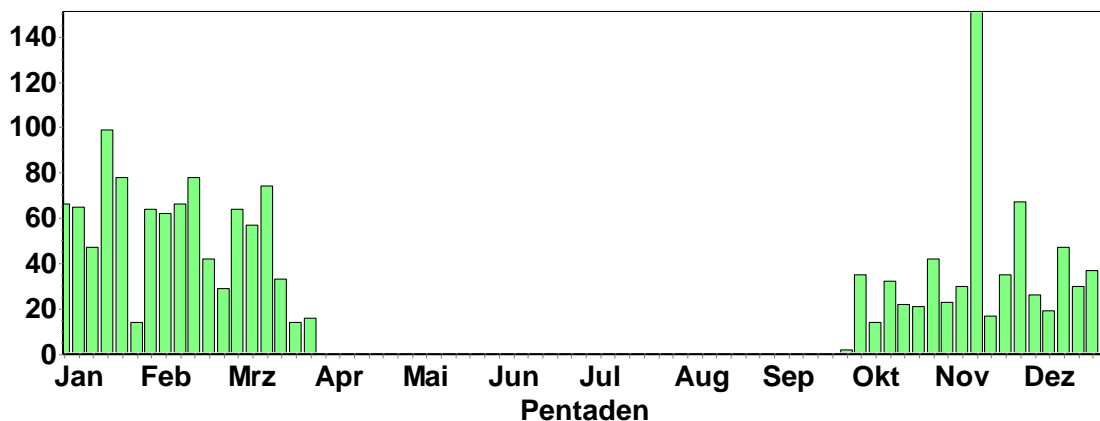

Goldregenpfeifer:

2 Ind. 28.2.15 Walldürn NSG Lappen,MOS (P.u.G.Rückert)
 1 Ind. 06.3.15 Ladenburg [6517_2_08n] (HD) (Christoph Randler)
 2 Ind. 11.3.15 Walldürn NSG Lappen,MOS (P.u.G.Rückert)
 4 Ind. 14.3.15 Walldürn,MOS (P.u.G.Rückert)
 10 Ind. *Auf einem Acker. 14.3.15 Hockenheim [6617_3_42s] (HD) (Michael Post)

56 Ind. *Gemeinsam im Trupp in Richtung ONO ziehend 15.3.15 Wiesloch [6618_4_56s] (HD) (Tobias Lepp)

Blässhuhn: Klarer Zuzug der Wintergäste.

Blässhuhn
Summen der Pentadenmaxima

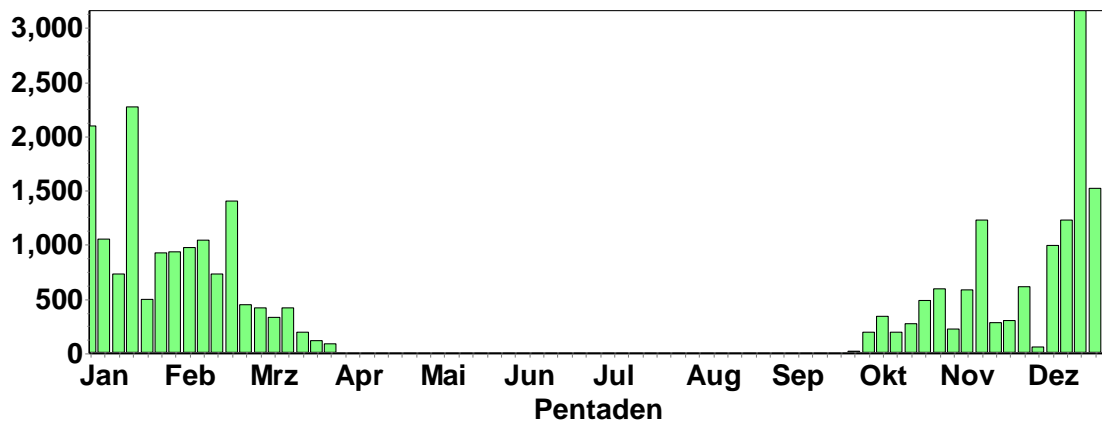

Kiebitz: Ausgeprägter Frühjahrszug.

Kiebitz
Summen der Pentadenmaxima

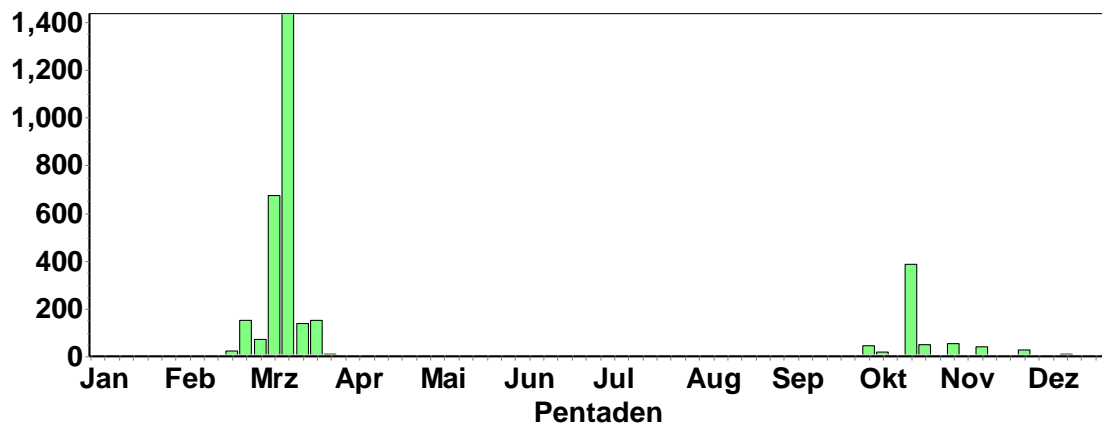

Nur > 100 Ind.

123 Ind. gegen 16.40 einfallend 07.3.15 Mannheim [6416_2_20s] (MA) (Wolfgang Dreyer)

100 Ind. *durchziehend 09.3.15 Weinheim [6417_2_29n] (HD) (Christoph Randler)

100 Ind. 14.3.15 Walldürn NSG Lappen,MOS (P.u.G.Rückert)

200 Ind. *Auf einem Acker. 14.3.15 Hockenheim [6617_3_42s] (HD) (Michael Post)

180 Ind. 15.3.15 Walldürn NSG Lappen,MOS (P.u.G.Rückert)

100 Ind. 15.3.15 Eberstadt,MOS (P.u.G.Rückert)

297 Ind. *283+14 Ind in Richtung ONO ziehend 15.3.15 Wiesloch [6618_4_56s] (HD) (Tobias Lepp)

100 Ind. *ziehend 26.3.15 NSG "Wagbachniederung" (KA) (Ferdinand Wegmann)

Flussregenpfeifer:

1 A1. 1x adult 17.3.15 Heidelberg-Wieblingen [6517_4 (Sebastian Olschewski)

1-3 Ind. *Im Bruthabitat ab 22.3.15 täglich Heidelberg-Wieblingen [6517_4 (, Klaus, Hofmann, Tobias Lepp et al.)

2 Ind. 22.3.15 Rhein-km 350 [7015_1_23n] (RA) (Gerd Schön)

2 Ind. 28.3.15 Hardtsee (KA) (Michael Post)

1 Ind. 31.3.15 Mannheim [6416_2_20s] (MA) (Fabian Schrauth)



© K. Hofmann

Großer Brachvogel:

- 1 Ind. *Beobachter: Silke Schweitzer, am Straßenrand 10.2.15 Ubstadt-Weiher [6817_2_18n] (K (Ralf Gramlich)
- 1 Ind. "@12423493 10.2.15 Ubstadt-Weiher [6817_2_18n] (K (Ralf Gramlich)
- 2 Ind. 03.3.15 Sasbacher Mark West (RA) (Werner Jansen)
- 1 Ind. *Rufend umherfliegend und immer wieder auf einem Acker oder der nahegelegenen Viehweide landend. Später in Richtung O abziehend 15.3.15 Wiesloch [6618_4_56s] (HD) (Tobias Lepp)

Waldschnepfe:

- 2 Ind. 2x adulte 10.2.15 W.Auerbach Wald SW [6420_4_49s] (Thomas Fichtner)
- 2 Ind. *Beob. Markus Volk 01.3.15 Hergenstadt S [6622_2_07s] (MO (Martin Hochstein)
- 1 Ind. Balzflug 18.45 Uhr 06.3.15 Hergenst.Wald O [6622_2_08n] ((Martin Hochstein)
- 2 Ind. *rufend 07.3.15 Malsch [7116_1_22s] (KA) (Victor Vadasi)
- 1 A2. Balz 19.07 Uhr 20.3.15 Hüngh. Kaiserrain [6523_3_42n] (Martin Hochstein)
- 1 Ind. *Bei Waldbegehung hochgemacht. 24.3.15 Merchi. Steinich [6623_1_11n] (Martin Hochstein)
- 1 Ind. 26.3.15 Muckental S [6521_3_43s] (MOS) (Martin Hochstein)
- 1 A2. 1x Männchen adult 26.3.15 Wagenschw. Scheid.weg [6520_2_] (Max Schulz)

Bekassine:

- 1 Ind. *Linst aus Schilf, zieht sich sofort nach Sichtung zurück. 05.2.15 Walldorf [6617_4_60n] (HD) (Klaus Hofmann)
- 1 Ind. "@12225480 05.2.15 Walldorf [6617_4_60n] (HD) (Klaus Hofmann)
- 1 Ind. 07.2.15 LSG Schwetzinger Wiesen Nord ((Alexander Stöhr)
- 1 Ind. 23.2.15 NSG "Tiefenbronner Seewiesen" (Volker Saß)
- 8 Zug. 03.3.15 Walldürn NSG Lappen,MOS (P.u.G.Rückert)
- 4 Ind. 07.3.15 Bruchsal [6817_1_23n] (KA) (Andreas Vogel)
- 1 Ind. *wird von überfliegendem Mäusebussard aufgescheucht und landet nach einigen Flugbahnen (dabei rät-schend) wieder im feuchten Grünland 07.3.15 Hockenheim [6617_3_42n] (HD) (Thomas Fichtner)
- 3 Ind. 10.3.15 Walldürn NSG Lappen,MOS (P.u.G.Rückert)
- 6 Ind. 11.3.15 Walldürn NSG Lappen,MOS (P.u.G.Rückert)
- 4 Ind. 12.3.15 Walldürn NSG Lappen,MOS (P.u.G.Rückert)
- 2 Ind. 12.3.15 NSG "Tiefenbronner Seewiesen" (Franz Rothenhäusler)
- 2 Ind. 12.3.15 Moos [7214_3_44s] (RA) (Werner Jansen)
- 2 Ind. 13.3.15 Walldürn NSG Lappen,MOS (P.u.G.Rückert)
- 14 Ind. 14.3.15 Walldürn NSG Lappen,MOS (P.u.G.Rückert)
- 2 Ind. 14.3.15 NSG "Roßweiher" (PF) (Eberhard Körner)
- 2 Ind. 14.3.15 Rhein-km 329 Hügelsheim [7214_] (Marianne Leis-Messer)
- 3 Ind. 14.3.15 Mannheim [6416_2_20s] (MA) (Fabian Schrauth)
- 3 Ind. 15.3.15 Walldürn NSG Lappen,MOS (P.u.G.Rückert)
- 2 Ind. 16.3.15 Walldürn NSG Lappen,MOS (P.u.G.Rückert)
- 3 Ind. *Überwinterungs- und Rastplatz 16.3.15 NSG "Oberbruchwiesen" (KA) (Ralf Gramlich)
- 12 Ind. Abzug vom Roßweiher ca. 19:00 16.3.15 NSG "Roßweiher" (PF) (Jürgen Blessing)
- 7 Ind. 16.3.15 Mannheim [6416_2_20s] (MA) (Fabian Schrauth)
- 8 Ind. 17.3.15 Walldürn NSG Lappen,MOS (P.u.G.Rückert)
- 1 Ind. 17.3.15 NSG "Wagbachniederung" (KA) (Andreas Thiele)
- 6 Ind. 18.3.15 Walldürn NSG Lappen,MOS (P.u.G.Rückert)
- 1 Ind. 18.3.15 NSG "Wagbachniederung" (KA) (Joachim Schwane)
- 1 Ind. 21.3.15 Eggenstein-Leopoldshafen [6816] (Andreas Vogel)
- 3 Ind. 22.3.15 NSG "Roßweiher" (PF) (Eberhard Körner)
- 6 Ind. 24.3.15 NSG "Roßweiher" (PF) (Eberhard Körner)
- 2 Ind. 25.3.15 Walldürn NSG Lappen,MOS (P.u.G.Rückert)
- 15 Ind. 26.3.15 Walldürn NSG Lappen,MOS (P.u.G.Rückert)
- 1 Ind. 27.3.15 Walldürn NSG Lappen,MOS (P.u.G.Rückert)
- 1 Ind. 28.3.15 NSG "Wagbachniederung" (KA) (Andreas Vogel)
- 1 Ind. 29.3.15 Walldürn NSG Lappen,MOS (P.u.G.Rückert)
- 1 Ind. 31.3.15 Mannheim [6416_2_20s] (MA) (Fabian Schrauth)

Flussuferläufer:

- 1 Ind. 07.2.15 Ilvesheim [6517_1_15n] (HD) (Günther Fehr)

1 Ind. 1x adult 20.2.15 NSG Altneckarschleife - Neckar (Günther Fehr)
 1 Ind. "@12462189*1x adult 20.2.15 NSG Altneckarschleife - Neckar (Günther Fehr)
 2 Ind. 22.2.15 Altrhein Illingen Nord (RA) (Rainer Deible)
 1 Ind. 01.3.15 Ketscher Rheininsel (HD) (Harald Kranz)
 1 Ind. 08.3.15 Karlsruhe [6916_1_11s] (KA*) (Uli Kofler)
 1 Ind. 09.3.15 NSG Altneckarschleife - Neckar (Christoph Randler)
 1 Ind. 11.3.15 Heidelberg Botanischer Garten (Klaus Hofmann)
 1 Ind. 14.3.15 Karlsruhe [6915_4_58s] (KA*) (Andreas Vogel)
 1 Ind. 14.3.15 Karlsruhe [6916_1_11n] (KA*) (Andreas Vogel)
 1 Ind. 14.3.15 Karlsruhe [6915_2_30n] (KA*) (Andreas Vogel)
 1 Ind. *neckaraufwärts fliegend 20.3.15 Mannheim Feudenheim [6517_1_13 (Wolfgang Dreyer)

Rotschenkel:

3 Ind. 23.3.15 Walldürn NSG Lappen,MOS (P.u.G.Rückert)

Waldwasserläufer: 1 Ind. 01.2.15 Steinmauern, Murg/Riedkanal [7 (Klaus Lechner)

3 Ind. 01.2.15 Steinmauern Süd [7115_1_02n] ((Andreas Vogel)
 1 Ind. 14.2.15 Steinmauern, Murg/Riedkanal [7 (Klaus Lechner)
 1 Ind. *Von Dieter Peter gehört. 14.2.15 Schiftung/Leiberstung [7214_2_ (Marianne Leis-Messer)
 1 Ind. 22.2.15 Steinmauern Süd [7115_1_02n] ((Jochen Müller)
 1 Ind. 28.2.15 Forst [6817_2_16n] (KA) (Michael Post)
 1 Ind. 28.2.15 Bad Schönborn [6717_4_57s] (KA) (Michael Post)
 1 Ind. 28.2.15 Ubstadt-Weiher [6817_2_07n] (K) (Michael Post)
 1 Ind. 05.3.15 Mannheim [6416_2_20s] (MA) (Fabian Schrauth)
 2 Ind. 16.3.15 Steinmauern, Murg/Riedkanal [7 (Klaus Lechner)
 2 Ind. 20.3.15 Walldürn NSG Lappen,MOS (P.u.G.Rückert)
 4 Ind. 21.3.15 NSG LA Heegwasser [6416_2_07n] (Michael Wink)
 1 A1. 24.3.15 NSG "Silberweidenwald Steinmau (Udo Weisser)
 1 Ind. 27.3.15 NSG "Wagbachniederung" (KA) (Klaus Lechner)
 1 Ind. *Möglicherweise Ost und West 2 x den gleichen gesehen 30.3.15 Heidelberg-Wieblingen [6517_4 (Klaus Hofmann)
 2 Ind 31.3.15 Mannheim [6416_2_20s] (MA) (Fabian Schrauth)

Kampfläufer:

2 Ind. 09.3.15 Walldürn NSG Lappen,MOS (P.u.G.Rückert)
 2 Ind. 10.3.15 Walldürn NSG Lappen,MOS (P.u.G.Rückert)
 2 Ind. 12.3.15 Walldürn NSG Lappen,MOS (P.u.G.Rückert)
 4 Ind 12.3.15 Mannheim [6416_2_20s] (MA) (Fabian Schrauth)
 1 Ind. 14.3.15 Mannheim [6416_2_20s] (MA) (Fabian Schrauth)
 3 Ind. *AN der Spitze des großen Kiebitztrupp in Richtung ONO ziehend 15.3.15 Wiesloch [6618_4_56s] (HD) (Tobias Lepp)
 2 Ind. *2 x Weibchen, Danke für Bestimmungshilfe (Tobias Lepp), die "Durchgänger" bleiben unbestimmt
 15.3.15 Ladenburg-Neubotzheim [6517_2_ (Klaus Hofmann)
 2 Ind. "@12871236 15.3.15 Ladenburg-Neubotzheim [6517_2_ (Klaus Hofmann)
 15 Ind. 16.3.15 Mannheim [6416_2_20s] (MA) (Fabian Schrauth)
 16 Ind *auf überfluteten Feldern 16.3.15 Mannheim [6416_2_20s] (MA) (Günther Fehr)
 15 Ind. 17.3.15 Walldürn NSG Lappen,MOS (P.u.G.Rückert)
 15 Ind. 18.3.15 Walldürn NSG Lappen,MOS (P.u.G.Rückert)
 15 Ind. " 18.3.15 Mannheim [6416_2_20s] (MA) (Günther Fehr)
 18 Ind. 19.3.15 Walldürn NSG Lappen,MOS (P.u.G.Rückert)
 9 Ind. 20.3.15 Walldürn NSG Lappen,MOS (P.u.G.Rückert)
 8 Ind. 20.3.15 NSG Lappen+Eiderbachgr. (MOS) (Ute Mössinger)
 7 Ind. 21.3.15 NSG LA Welsches Loch (HP) (Michael Wink)
 9 Ind. 21.3.15 NSG Lappen+Eiderbachgr. (MOS) (Peter Baust)
 1 Ind. 23.3.15 Walldürn NSG Lappen,MOS (P.u.G.Rückert)
 3 Ind. 24.3.15 Walldürn NSG Lappen,MOS (P.u.G.Rückert)
 3 Ind. 25.3.15 Walldürn NSG Lappen,MOS (P.u.G.Rückert)
 3 Ind. 2x Männchen adulte 28.3.15 NSG "Wagbachniederung" (KA) (Gerd Schön)

3 Ind. 28.3.15 NSG "Wagbachniederung" (KA) (Andreas Vogel)
 1 Ind. 29.3.15 Walldürn NSG Lappen,MOS (P.u.G.Rückert)
 2 Ind. 30.3.15 Walldürn NSG Lappen,MOS (P.u.G.Rückert)

Alpenstrandläufer:

1 Ind. 31.3.15 Mannheim [6416_2_20s] (MA) (Fabian Schrauth)

Lachmöwe: Deutlicher Zuzug im Winterhalbjahr.

Lachmöwe
Summen der Pentadenmaxima

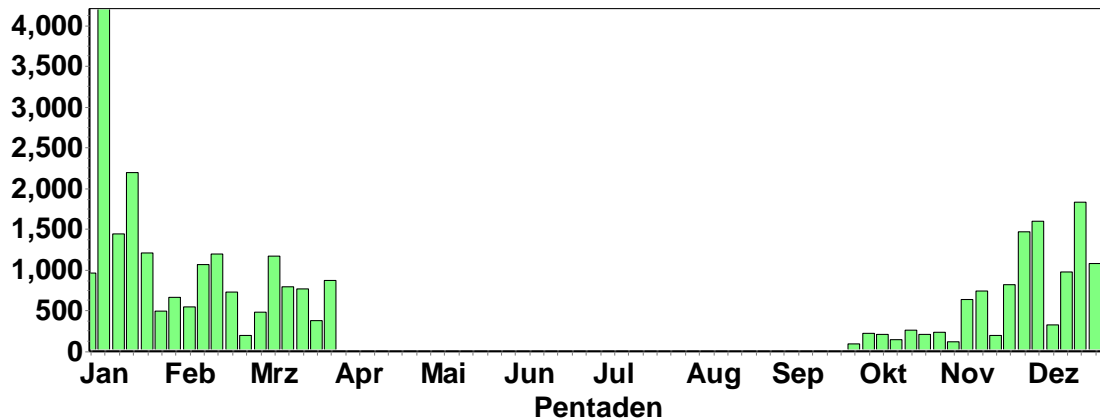

Brutplatz:

15 Ind. 07.3.15 NSG "Wagbachniederung" (KA) (Fabian Schrauth)
 100 Ind. 11.3.15 NSG "Wagbachniederung" (KA) (Dorothea Koch)
 200 Ind. 18.3.15 NSG "Wagbachniederung" (KA) (Jannik Stipp)

Sturmmöwe:

45 Ind. 08.2.15 Rhein-km 342 [7014_4_59s] (RA) (Gerd Schön)
 1 Ind. 12.2.15 Heidelberg Neckarwiese (HD*) (Klaus Hofmann)
 2 Ind. 13.2.15 Heidelberg-Handschuhsheimer Feld (Klaus Hofmann)
 1 Ind. *Unter Lachmöwen 13.2.15 Heidelberg-Zentrum [6518_3_52n] (Tobias Lepp)
 4 Ind. 14.2.15 Steinmauern, Rhein-km 343/Murg (Klaus Lechner)
 5 Ind. 15.2.15 Mannheim [6516_2_09n] (MA) (Harald Bott)
 1 Ind. 17.2.15 Heidelberg-Bergheim/Neuenheim[(Klaus Hofmann)
 10 Ind. 17.2.15 Altrhein Illingen Nord (RA) (Vincent Palomares)
 1 Ind. 19.2.15 Heidelberg Neckarwiese (HD*) (Klaus Hofmann)
 5 Ind. 22.2.15 Altrhein Illingen Nord (RA) (Rainer Deible)
 2 Ind. 24.2.15 Iffezheim Staustufe [7114_4_47] (Steffen Tillmanns)
 1 Ind. 06.3.15 Heidelberg Neckarwiese (HD*) (David Schinkel)
 5 Ind. 2x adulte / 3x 2. KJ / vorjährige 07.3.15 Karlsruhe [6915_4_39s] (KA*) (Klaus Reiner)
 1 Ind. 12.3.15 Ilvesheim [6517_1_04s] (HD) (Günther Fehr)
 1 Ind. 15.3.15 Mannheim [6516_2_09n] (MA) (Harald Bott)
 1 Ind. *2. Winter 18.3.15 Mannheim [6516_2_10s] (MA) (Günther Fehr)

Silbermöwe:

100 Ind. 11.2.15 Mannheim [6416_4_36n] (MA) (Dieter Ebert) (Verwechslung mit Mittelmeermöwen??)
 1 Ind. 18.3.15 NSG "Wagbachniederung" (KA) (Jannik Stipp)

Mittelmeermöwe:

Beringte Mittelmeermöwen:

Ring-Nr. : N104266, Farbring: HJ03; beringt als Jungvogel am 18.05.2012 Frankfurt a. Main / Posthofkolonie

bisherige Wiederfunde:

Datum Beobachtungsort	Koordinaten (in Grad u. Min.)	Finder
-----------------------	-------------------------------	--------

29.06.2012	Frankfurt a. Main	50	8	N	8	39	E	Farbring abgelesen	Rösler, I.
24.10.2012	BELGIEN - Petit-Lanaye	50	48	N	5	41	E	Farbring abgelesen	Raes
16.02.2013	BELGIEN - Cerfontaine	50	12	N	4	23	E	Farbring abgelesen	Deflorenne, P.
26.04.2013	Offenbach / Staustufe	50	7	N	8	44	E	Farbring abgelesen	Rösler, I.
28.04.2013	Frankfurt / Griesheim	50	6	N	8	36	E	Farbring abgelesen	Rösler, I.
14.08.2013	BELGIEN - Seraing	50	36	N	5	30	E	Farbring abgelesen	Farinelle
27.11.2013	FRANKREICH - Nord, Eppe-	50	7	N	4	10	E	Farbring abgelesen	Ruysschaert
05.01.2014	FRANKREICH - Nord, Eppe-	50	7	N	4	10	E	Farbring abgelesen	Ruysschaert
24.01.2015	BELGIEN - Cerfontaine	50	12	N	4	23	E	Farbring abgelesen	Fasol, M.
14.02.2015	Neckarsteinach / Hessen	49	24	N	8	52	E	Farbring abgelesen	Quell, A.
20.02.2015	Neckarsteinach / Hessen	49	24	N	8	52	E	Farbring abgelesen	Quell, A.
22.02.2015	Neckarsteinach / Hessen	49	24	N	8	52	E	Farbring abgelesen	Quell, A.
13.03.2015	Mannheim	49	27	N	8	28	E	Farbring abgelesen	Stock, D.



© D. Stock

Mittelmeermöwe Summen der Pentadenmaxima

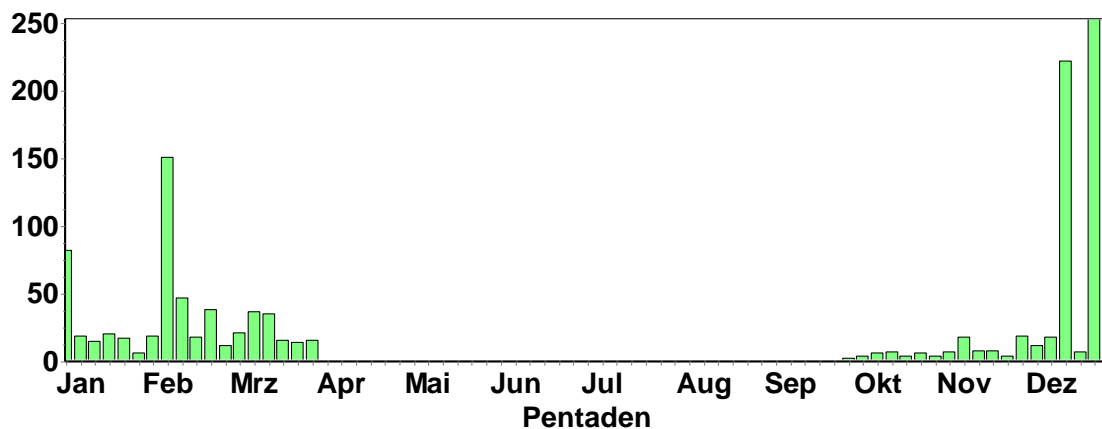

Mehr als 10 Ind.

130 Ind. 08.2.15 Rhein-km 342 [7014_4_59s] (RA) (Gerd Schön)
18 Ind. 14.2.15 Steinmauern, Rhein-km 343/Murg (Klaus Lechner)

Steppenmöwe:

1 Ind. 14.2.15 NSG Fulderaue-Ilmenaue (MZ) (Harald Bott)
2 Ind. 17.2.15 Abgrabung Hochstetten (KA) (Jannik Stipp)
1 Ind. 19.2.15 Karlsruhe [6915_4_49n] (KA*) (Jannik Stipp)

Heringsmöwe:

2 Ind. 08.2.15 Rhein-km 342 [7014_4_59s] (RA) (Gerd Schön)
1 Ind. 1x adult 08.2.15 Plittersdorf, NSG Rastatter Rh (Gerd Schön)
1 Ind. 1x adult 21.2.15 Steinmauern, Gäns-Rhein/Altrhe (Jochen Müller)

Hohltaube: Ab 12.2. fast täglich gemeldet; ausgeprägter Zug

Hohltaube
Summen der Pentadenmaxima

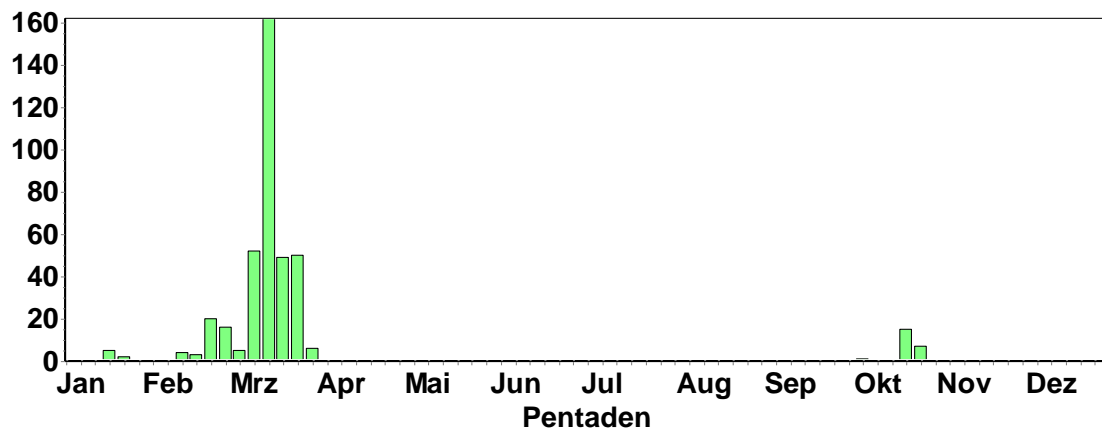

Ringeltaube: Ausgeprägter Herbstzug

Ringeltaube
Summen der Pentadenmaxima

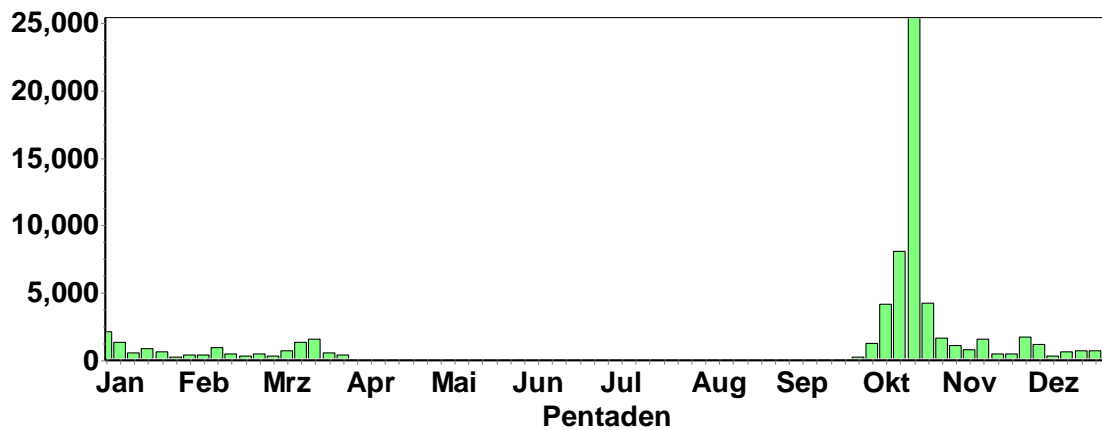

Türkentaube: Zuzug im Winterhalbjahr?

Türkentaube
Summen der Pentadenmaxima

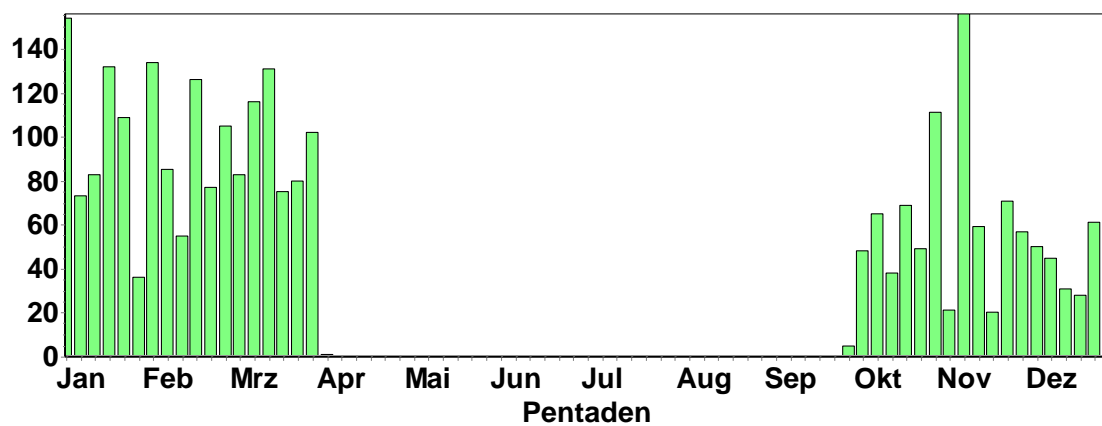

Schleiereule:

- 2 B3. *Mitteilung durch Herrn Lang. 02.2.15 Eggenstein-Leopoldshafen [6916 (Klaus Lechner)
- 2 B3. *Mitteilung Reinhard Flohr 03.2.15 Graben-Neudorf [6816_2_29s] (K (Klaus Lechner)
- 2 A1. *Mitteilung Herr Treiber 05.2.15 Eggenstein-Leopoldshafen [6916 (Klaus Lechner)
- 2 B3. bei Nistkastenreinigung (18:15 Uhr) ausgeflogen 10.2.15 Winkel/Winklerhof [7115_4_39s] (Otmar Schmitt)
- 1 A1. *ca. 18 Uhr fliegend 11.2.15 Dettenheim [6816_1_25s] (KA) (Uli Kofler)
- 1 B3. 13.2.15 Winkel/Winklerhof [7115_4_39s] (Otmar Schmitt)
- 1 Ind. Totfund am Straßenrand 08.3.15 Sinsheim [6719_4_46n] (HD) (Tobias Lepp)
- 1 A1. *Rufend 17.3.15 Unterschöfflitz NO [6621_2_07n (Frank Laier)
- 1 A1. 18.3.15 Winkel/Winklerhof [7115_4_39s] (Otmar Schmitt)
- 1 A1. 19.3.15 Winkel/Winklerhof [7115_4_39s] (Otmar Schmitt)
- 1 A1. 23.3.15 Winkel/Winklerhof [7115_4_39s] (Otmar Schmitt)
- 1 Ind. *Rufe 28.3.15 Unterschöfflitz NO [6621_2_07n (Frank Laier)
- 1 Ind. *Rufe 30.3.15 Unterschöfflitz NO [6621_2_07n (Frank Laier)

Raufußkauz: 7 geschützte Meldungen aus dem Odenwald und Schwarzwald**Steinkauz: 12 geschützte Meldungen aus den Räumen Ladenburg, Waldbronn und Bruchsal****Sperlingskauz: diverse geschützte Meldungen aus dem Schwarzwald und Odenwald****Waldohreule:**

- 1 Ind. 01.2.15 Völkersbach [7116_1_14s] (KA) (Katja Ball-Haase)
- 1 Ind. *gegen 6.30 in meinem Garten ruhend 05.2.15 Mannheim [6416_4_37n] (MA) (Dieter Ebert)
- 1 Ind. 07.2.15 Mannheim [6416_4_37s] (MA) (Dieter Ebert)
- 1 Ind. *gegen 6.30 Uhr meinen Garten überfliegend 09.2.15 Mannheim [6416_4_37s] (MA) (Dieter Ebert)
- 1 Ind. *Überflug gegen 6 Uhr heute Morgen. 11.2.15 Mannheim [6416_4_37s] (MA) (Dieter Ebert)
- 1 Ind. *gegen 6 Uhr beim Hundespaziergang beobachtet, erst rufend dann Überflug 14.2.15 Mannheim [6416_4_37s] (MA) (Dieter Ebert)
- 1 Ind. "@12344089 14.2.15 Mannheim [6416_4_37s] (MA) (Dieter Ebert)
- 3 Ind. *Tageseinstand in einer Fichte auf dem Schwarzacher Hof. Baum direkt an einem Gebäude stehend. 3 Ind. sichtbar, möglicherweise aber mehr auf Grund der starken Kotverschmutzung im und 17.2.15 Schwarzacher Hof O [6619_2_20n (Rainer Engelhardt)
- 3 Ind. "@12465232 17.2.15 Schwarzacher Hof O [6619_2_20n (Rainer Engelhardt)
- 1 A1. 19.2.15 Karlsbad [7017_3_31s] (KA) (Klaus Lechner)
- 1 A1. *gegen 6 Uhr Überflug in meinem Garten 20.2.15 Mannheim [6416_4_37s] (MA) (Dieter Ebert)
- 1 A1. *gegen 6.30 Überflug meines Gartens 22.2.15 Mannheim [6416_4_37s] (MA) (Dieter Ebert)
- 1 A1. 23.2.15 Mannheim [6416_4_37s] (MA) (Dieter Ebert)
- 1 A1. *gegen 6 Uhr Überflug beim Hundespaziergang beobachtet 01.3.15 Mannheim [6416_4_37s] (MA) (Dieter Ebert)
- 1 A2. 16.3.15 Waldbronn [7016_4_38n] (KA) (Klaus Lechner)
- 1 Ind. 16.3.15 NSG "Unteres Heimental" (MOS) (Elmar Werling)
- 1 A1. *Überflug in meinem Garten 17.3.15 Mannheim [6416_4_37s] (MA) (Dieter Ebert)
- 1 A2. *Rufend 20.3.15 Rauenberg [6718_1_23n] (HD) (Tobias Lepp)
- 1 A2. *Rufendes Männchen 2.00 Uhr 22.3.15 Merchingen N [6523_3_51s] (MOS) (Martin Hochstein)
- 1 A2. 1x Männchen adult 26.3.15 Wagenschw. Scheid.weg [6520_2_] (Max Schulz)

Sumpfohreule:

- 1 Ind. *Hoch nach Osten ziehende, langflügelige, helle, elegante "Großeule" mit schwarzen Flügelspitzen und deutlichem kommaförmigen Fleck am Flügelbug 19.3.15 Rittersbach SO [6521_3_45s] (M (Elmar Werling)

Uhu: Diverse geschützte Meldungen; viele unserer Steinbrüche haben Uhu-Paare.

Unsere Uhus brüten seit Anfang Februar.



Uhu © D. Koch



Eisvögel © B. Steiner

Eisvogel: Deutlicher Zuzug im Winterhalbjahr.

Eisvogel Summen der Pentadenmaxima

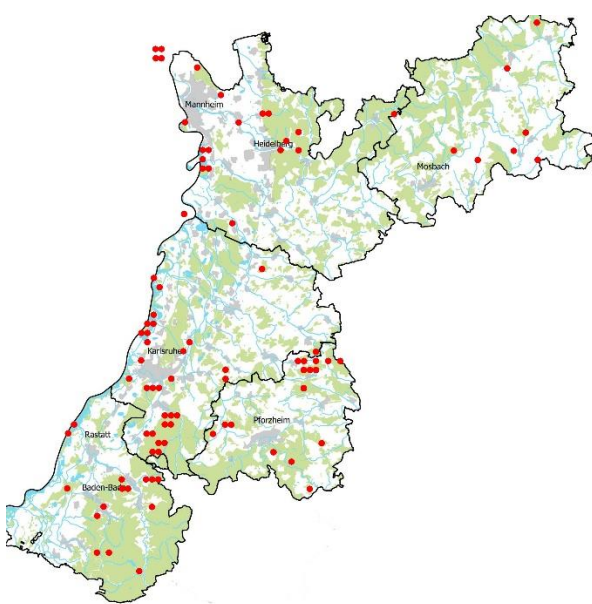
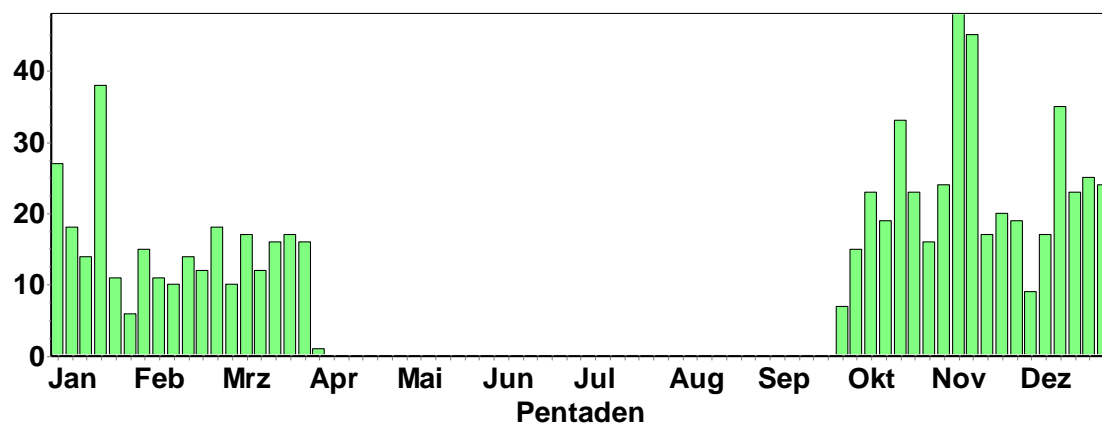

Grauspecht

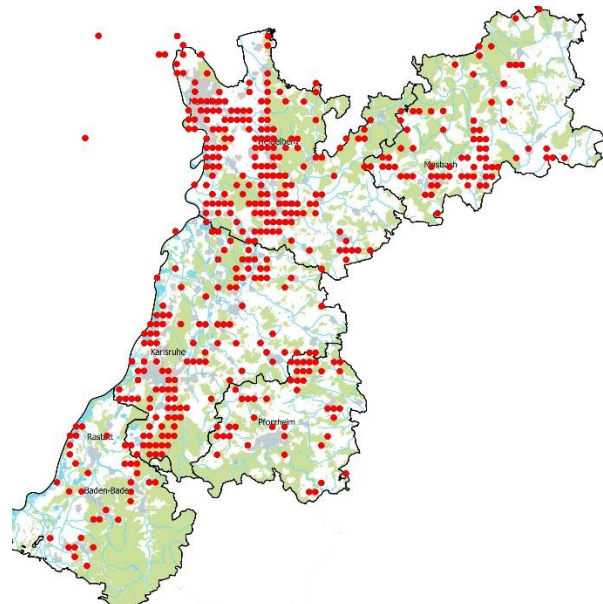

Grünspecht:

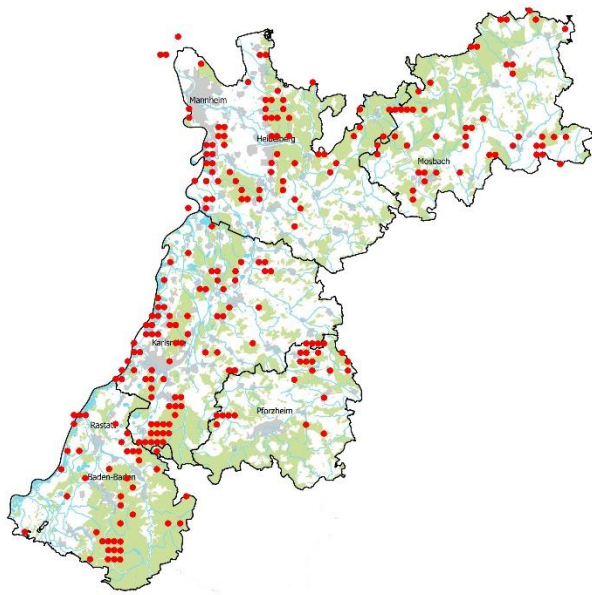

Schwarzspecht:

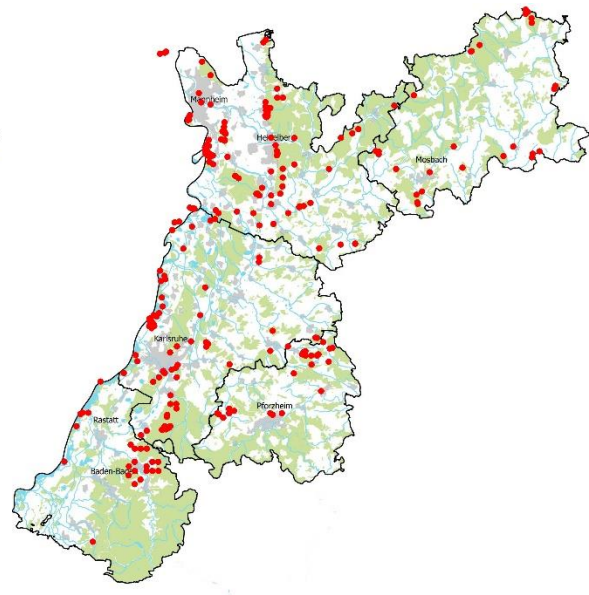

Mittelspecht

Dreizehenspecht: 2 geschützte Meldungen aus dem Schwarzwald

Kleinspecht:

- 1 Ind. 05.2.15 NSG "Steinbruch Leimen" (HD) (Jochen Roeder)
- 1 Ind. 08.2.15 NSG "Wagbachniederung" (KA) (Peter Baust)
- 1 A2. 16.2.15 Ettlingen [7016_3_32s] (KA) (Klaus Lechner)
- 1 A1. 1x Männchen 16.2.15 Abgrabung Hochstetten (KA) (Andreas Vogel)
- 1 A2. 16.2.15 Schriesheim [6518_1_01s] (HD) (Christoph Randler)
- 1 A1. 18.2.15 Schriesheim [6518_1_01s] (HD) (Christoph Randler)
- 1 A2. 1x Männchen adult 20.2.15 Marlach (HD) (Thomas Fichtner)
- 1 A2. 21.2.15 Silbersee bei Roxheim (RP) (Harald Bott)
- 1 A2. 25.2.15 Karlsruhe [6916_1_12s] (KA*) (Uli Kofler)
- 1 A2. 26.2.15 Kapellenbruch (HD) (Tobias Lepp)
- 1 A2. 07.3.15 Bruchsal [6917_1_13n] (KA) (Michael Post)
- 1 B4. 08.3.15 Karlsruhe [6916_1_12s] (KA*) (Uli Kofler)
- 1 A1. 1x Weibchen 08.3.15 Mannheim [6416_2_16s] (MA) (Matthias Feuersenger)
- 1 A2. 09.3.15 Weinheim [6418_3_53n] (HD) (Christoph Randler)
- 1 A2. 10.3.15 Rheinstetten [7016_1_22n] (KA) (Jochen Müller)
- 1 A1. 10.3.15 Ettlingen [7016_1_13s] (KA) (Jochen Müller)
- 1 A2. 11.3.15 Sternenfels [6919_3_42n] (PF) (Tobias Lepp)
- 1 A1. 13.3.15 NSG "Wagbachniederung" (KA) (Christoph Randler)
- 1 A2. 14.3.15 Luisenpark (MA) (Harald Bott)
- 1 A1. 15.3.15 Ettlingen [7016_4_46s] (KA) (Klaus Lechner)
- 2 A2. 15.3.15 NSG "Ölberg" (HD) (Michael Wink)
- 2 B3. 16.3.15 Hügelsheim, Jägerkopf/Altrhein (Jochen Müller)
- 1 A2. 1x Männchen 17.3.15 Oberderdingen [6918_4_40n] (KA) (Eberhard Körner)
- 1 A1. *Trommelwirbel unterhalb der Ruine.. 18.3.15 Dossenheim Ruine Schauenburg ((Oliver Brück)
- 1 A2. 19.3.15 Ettlingen [7016_1_13s] (KA) (Jochen Müller)
- 1 Ind. 19.3.15 Dossenheim Ruine Schauenburg ((Harald Kranz)
- 2 A2. *2 Reviere 20.3.15 Muggensturm [7115_2_26n] (RA) (Jochen Müller)
- 1 A2. 21.3.15 NSG "Hinterer Roxheimer Altrhe (Michael Wink)
- 1 A2. 21.3.15 NSG "Ochsenlache" (RP) (Michael Wink)
- 1 Ind. 1x Weibchen 26.3.15 NSG "Wagbachniederung" (KA) (Ferdinand Wegmann)

Raubwürger:

- 1 Ind. 10.2.15 Walldürn B27 Ab.Kaser. [6422_1 (Ute Mössinger)
- 1 Ind. 22.2.15 Walldürn NSG Lappen,MOS (P.u.G.Rückert)

1 Ind. 25.2.15 Walldürn B27 Ab.Kaser. [6422_1 (Ute Mössinger)
 1 Ind. 27.2.15 Walldürn NSG Lappen,MOS (P.u.G.Rückert)
 1 Ind. 28.2.15 Ubstadt-Weiher [6817_2_17n] (K (Michael Post)
 1 Ind. 28.2.15 Waghäusel [6717_3_44n] (KA) (Thomas Senn)
 1 Ind. 01.3.15 Knittlingen [6918_4_36s] (PF) (Eberhard Körner)
 1 Ind. *. 06.3.15 Ubstadt-Weiher [6817_2_17n] (K (Michael Post)
 1 Ind. 08.3.15 Knittlingen [6918_4_36s] (PF) (Eberhard Körner)
 1 Ind. *Mitbeobachterin: Iris Volz. 08.3.15 NSG Bruchgraben (BAD) (Werner Jansen)
 1 Ind. 10.3.15 Walldürn NSG Lappen,MOS (P.u.G.Rückert)
 2 Ind. 12.3.15 Walldürn NSG Lappen,MOS (P.u.G.Rückert)
 1 Ind. 12.3.15 NSG Lappen+Eiderbachgr. (MOS) (Ute Mössinger)
 1 Ind. 14.3.15 Knittlingen [6918_4_36s] (PF) (Eberhard Körner)
 1 Ind. 16.3.15 Linkenheim-Hochstetten [6816_3 (Steffen Tillmanns)

Elster: Im Frühjahr vor der Brut treten auffällige Elsterversammlungen auf



© H. Bott

Elster
Summen der Pentadenmaxima

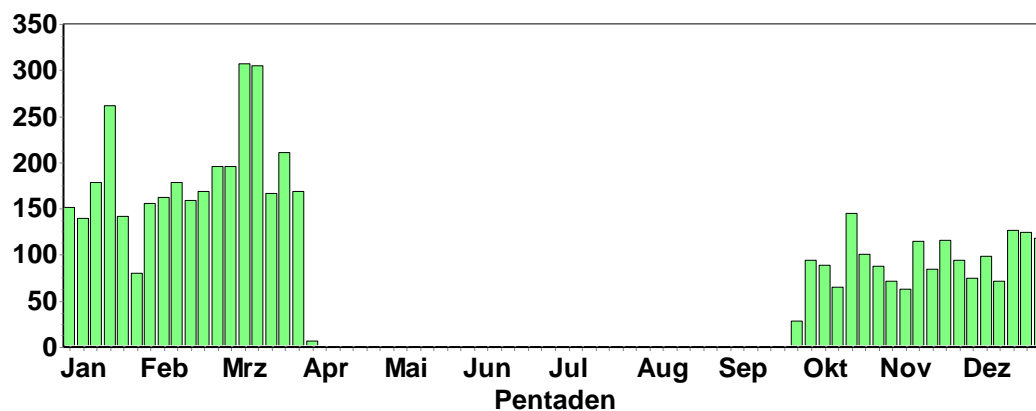

Eichelhäher: Durchzügler im Frühjahr?

Eichelhäher
Summen der Pentadenmaxima

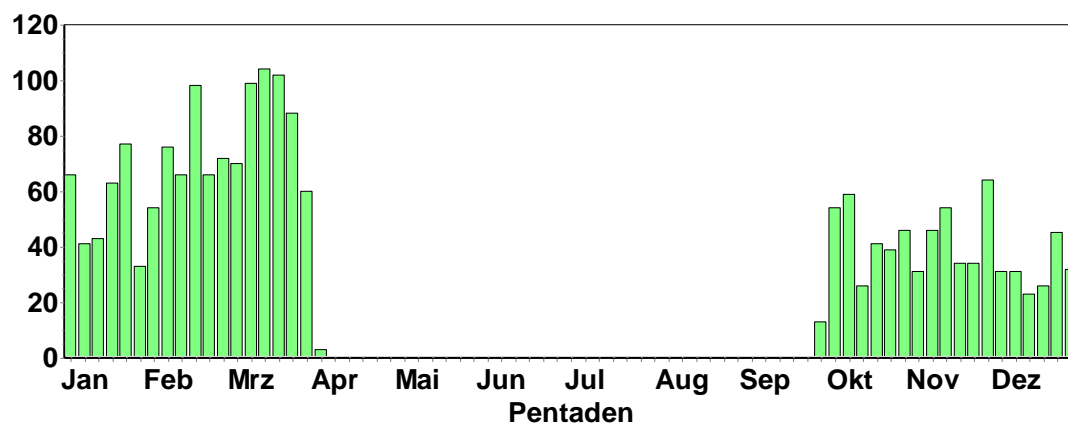

Tannenhäher:

- 1 Ind. 08.2.15 Kaltenbronn, Mannsloh/Krumme T (Klaus Lechner)
- 1 A1. 11.3.15 Herrenwieser Sattel (BAD) (Fabian Anger)
- 1 A1. 11.3.15 Badener Höhe [7315_2_17s] (BAD) (Fabian Anger)
- 2 Ind. 17.3.15 Balzgänger [7315_3_54s] (RA) (David Gustav)
- 1 A1. *Mitbeobachter: Walter Finkbeiner und Anna Delius 18.3.15 Herrenwieser Kar/Bussemer Gede (Fabian Anger)
- 1 A1. 22.3.15 Badener Höhe [7315_2_17s] (BAD) (Marianne Leis-Messer)
- 1 A1. 23.3.15 Hoher Ochsenkopf West [7315_4_] (Fabian Anger)
- 1 A1. 23.3.15 Hoher Ochsenkopf Süd/Beckerweg (Fabian Anger)
- 2 B3. 23.3.15 Mittlerer Ochsenkopf (RA) (Fabian Anger)
- 1 A1. *Mitbeobachterin: Anna Delius 25.3.15 Mittlerer Ochsenkopf/Gartenbac (Fabian Anger)
- 2 B3. *Mitbeobachterin: Anna Delius 25.3.15 Mittlerer Ochsenkopf (RA) (Fabian Anger)

Dohle: Deutlicher Durch- und Zuzug im Winterhalbjahr.

Dohle
Summen der Pentadenmaxima

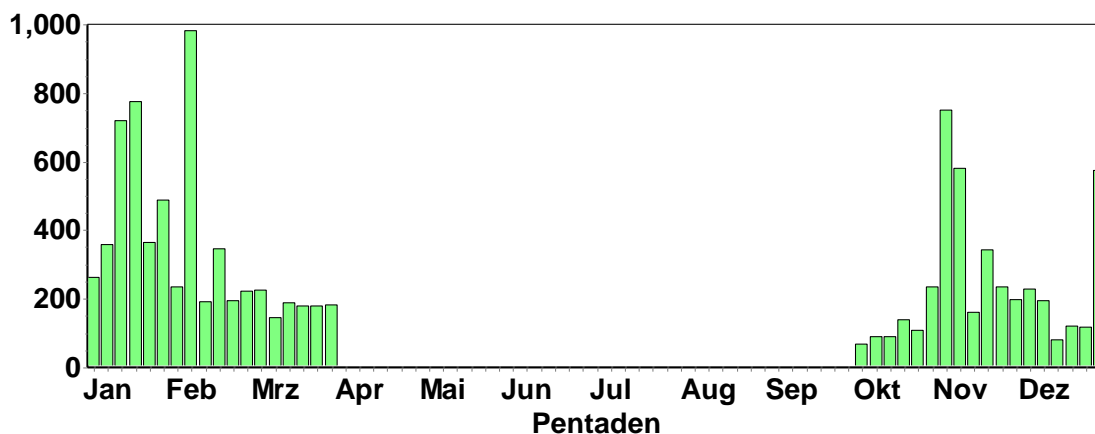

Saatkrähe: Deutlicher Durch- und Zuzug im Winterhalbjahr.

Saatkrähe
Summen der Pentadenmaxima

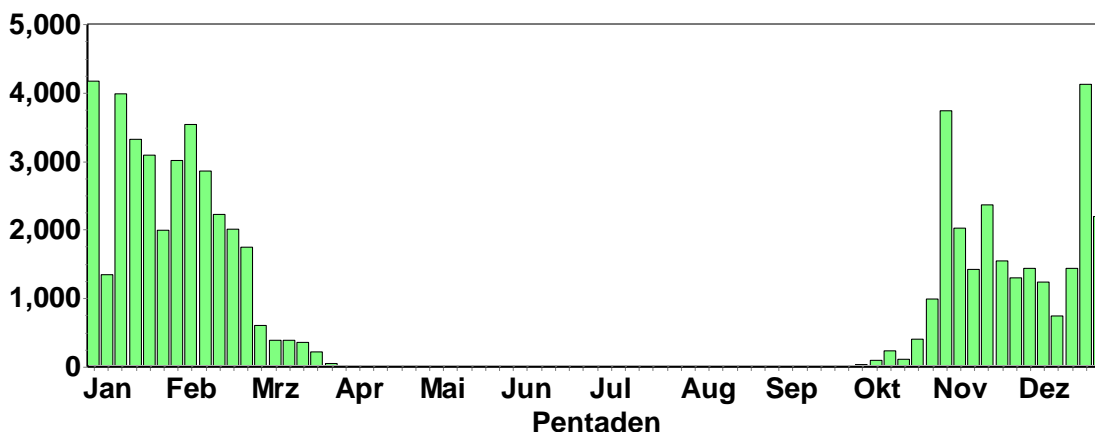

Rabenkrähe: Zuzug?

Rabenkrähe
Summen der Pentadenmaxima

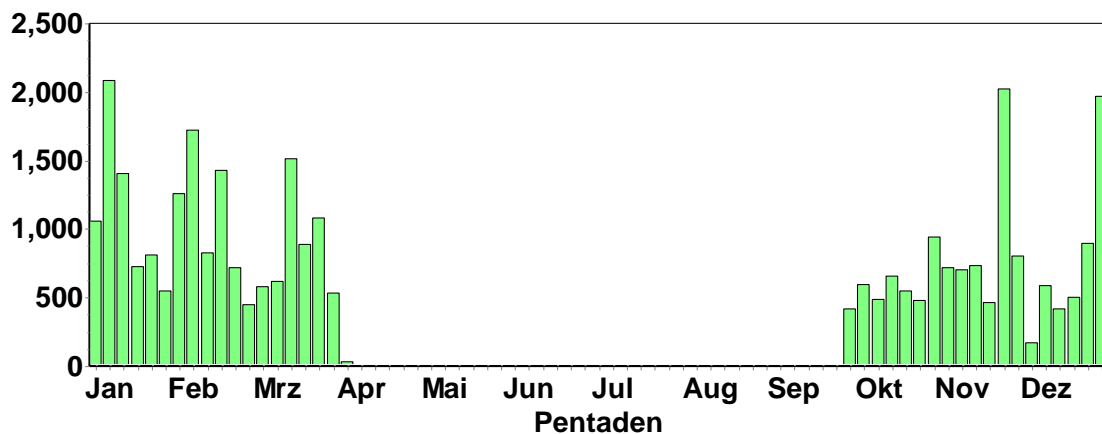

Teilweise sehr große Trupps >100 Ind.:

- 750 Ind. 03.2.15 Ladenburg-Neubotzheim [6517_2_] (Günther Fehr)
- 500 Ind. 06.2.15 Heidelberg Bahnstadt (HD) (HD*) (Carsten Steinkamp)
- 150 Ind. 06.2.15 Walldorf [6617_4_60s] (HD) (Bernd Steiner)
- 100 Ind. *überwiegend bei den Wildgehegen 07.2.15 MA Dossenwald (MA) (MA) (Günther Fehr)
- 500 Ind. *17:30 abfliegend 08.2.15 Bretten [6918_3_32n] (KA) (Jannik Stipp)
- 100 Ind. 11.2.15 Wiesloch [6618_3_51s] (HD) (Bernd Steiner)
- 120 Ind. 12.2.15 Mannheim [6517_3_33s] (MA) (Wolfgang Dreyer)
- 300 Ind. 15.2.15 Mannheim [6516_2_09n] (MA) (Harald Bott)
- 300 Ind. 15.2.15 Altlußheim [6616_4_48s] (HD) (Bernd Steiner)
- 200 Ind. 15.2.15 Plittersdorf, NSG Rastatter Rh (Herbert Voith)
- 100 Ind. 18.2.15 Wiesloch [6618_3_51s] (HD) (Bernd Steiner)
- 100 Ind. *im Wildschweingehege 20.2.15 Viernheimer Heide Karlstern (M) (Wolfgang Dreyer)
- 100 A1. 04.3.15 Wiesloch [6618_3_51s] (HD) (Bernd Steiner)
- 100 A1. 12.3.15 Heidelberg Bahnstadt (HD) (HD*) (Klaus Hofmann)
- 120 Ind. 15.3.15 Mannheim [6517_1_02n] (MA) (Wolfgang Dreyer)
- 120 Ind. 15.3.15 Mannheim [6517_1_02n] (MA) (Philip Bauer)
- 300 Ind. 22.3.15 Heidelberg Bahnstadt (HD) (HD*) (Klaus Hofmann)
- 100 Ind. 23.3.15 Wiesloch [6618_3_51s] (HD) (Bernd Steiner)

Nebelkrähe:

- 1 Ind. *vermutlich Raben-Nebelkrähe-Hybride 06.2.15 Heidelberg [6517_4_60s] (HD*) (Roland Gromes)

Kolkkrabe: erfreulich viele Nachweise!

- 2 Ind. *zwischen Rabenkrähen auf dem Feld, diesen teilweise erfolgreich Beute abnehmend 01.2.15 Heidelberg [6517_4_60s] (HD*) (Roland Gromes)
- 1 A2. 01.2.15 Bretten [6918_3_34n] (KA) (Philip Bauer)
- 2 Ind. 01.2.15 Neckargerach N [6520_3_55s] (M) (Werner Schleid)
- 2 Ind. "@12180471 01.2.15 Heidelberg [6517_4_60s] (HD*) (Roland Gromes)
- 1 A1. 02.2.15 Ettlingen [7016_4_36s] (KA) (Klaus Lechner)
- 2 Ind. 05.2.15 Winkel/Winklerhof [7115_4_39s] (Otmar Schmitt)
- 1 Ind. 06.2.15 Heidelberg Bahnstadt (HD) (HD*) (Carsten Steinkamp)
- 2 Ind. 06.2.15 Winkel/Winklerhof [7115_4_39s] (Otmar Schmitt)
- 1 A1. *ruft in einiger Entfernung 07.2.15 Raumünzach, Alter Steinbruch (Angela Bitterlich)
- 1 Ind. 07.2.15 Katzenbuckel [6520_1_13s] (MOS) (Matthias T. Müller)
- 1 A1. 07.2.15 U.Schefflenz Mooslinie [6621_2] (Johannes Baust)
- 2 B6. beide Kolkkraben mit Nistmaterial Kiefernkrone anfliegend 08.2.15 Winkel, Breitenstein [7115_4_4] (Otmar Schmitt)

1 Ind. 09.2.15 Badener Sattel (RA) (David Gustav)
 1 Ind. 09.2.15 Brockenfelsen (RA) (David Gustav)
 2 B9. Nestbau auf Kiefernkrone 10.2.15 Winkel, Breitenstein [7115_4_4 (Otmar Schmitt)
 1 A1. *ruft 10.2.15 Oberschwarzach N [6619_2_10s] (Christiane Bernitt)
 2 B3. 1x Männchen adult / 1x Weibchen adult 10.2.15 W.Auerbach Wald SW [6420_4_49s (Thomas Fichtner)
 1 A1. 11.2.15 Ettlingen [7016_4_36s] (KA) (Klaus Lechner)
 1 A2. 11.2.15 Keltern [7017_3_55n] (PF) (Sabine Nonnenmann)
 1 A1. 11.2.15 Schriesheim [6518_1_25n] (HD) (Garnier Migrain)
 2 Ind. 12.2.15 Winkel/Winklerhof [7115_4_39s] (Otmar Schmitt)
 2 A2. 13.2.15 Keltern [7017_3_55s] (PF) (Sabine Nonnenmann)
 2 B6. 13.2.15 Winkel, Breitenstein [7115_4_4 (Otmar Schmitt)
 2 B3. 13.2.15 Dielheim [6718_2_07s] (HD) (Gisela Krewing-Rambausek)
 1 Ind. 14.2.15 Ettlingen [7016_1_23s] (KA) (Gerd Schön)
 2 Ind. 14.2.15 Winkel/Winklerhof [7115_4_39s] (Otmar Schmitt)
 1 A1. 14.2.15 Kaltenbronn, Mannsloh/Krumme T (Herbert Voith)
 2 B5. fliegend 14.2.15 Oberschwarzach N [6619_2_10s] (Christiane Bernitt)
 1 A2. *Dauernde Rufe, sehr scheu! 15.2.15 Dossenheim (Weißer Stein) [651 (Klaus Hofmann)
 2 B3. 15.2.15 Winkel, Breitenstein [7115_4_4 (Otmar Schmitt)
 1 A2. "@12370067 15.2.15 Dossenheim (Weißer Stein) [651 (Klaus Hofmann)
 2 B3. 16.2.15 Ettlingen [7016_3_32s] (KA) (Klaus Lechner)
 2 B3. *gemeinsam überfliegend. Mitbeobachter: Christian Barth 16.2.15 Winkel, Breitenstein [7115_4_4 (Otmar Schmitt)
 2 B3. 16.2.15 Dielheim [6718_2_07s] (HD) (Gisela Krewing-Rambausek)
 1 A2. 17.2.15 Keltern [7017_3_54n] (PF) (Sabine Nonnenmann)
 2 Ind. 17.2.15 Winkel/Winklerhof [7115_4_39s] (Otmar Schmitt)
 1 A1. *Sicher! ungefähr 10 Meter neben einem Feldweg von frischem Acker auffliegend 18.2.15 Gondelsheim [6917_2_29s] (KA) (Thomas Berndt)
 2 Ind. 18.2.15 Winkel/Winklerhof [7115_4_39s] (Otmar Schmitt)
 1 Ind. *Kolkraße, Ruf mehrfach gehört 18.2.15 Eberbach [6520_1_14n] (HD) (Michael Hahl)
 1 Ind. 18.2.15 Wagenschw. Scheid.weg [6520_2_ (Max Schulz)
 1 Ind. "@12453158 18.2.15 Eberbach [6520_1_14n] (HD) (Michael Hahl)
 2 A1. 19.2.15 Abgrabung Iburgwald (RA) (Marianne Leis-Messer)
 1 A1. 20.2.15 Schriesheim [6518_1_14n] (HD) (Christoph Randler)
 2 B5. 20.2.15 Dielheim [6718_2_07s] (HD) (Gisela Krewing-Rambausek)
 2 B3. *im Hirschgehege Futter holend 20.2.15 Viernheimer Heide Karlstern (M (Wolfgang Dreyer)
 2 Ind. 20.2.15 Winkel/Winklerhof [7115_4_39s] (Otmar Schmitt)
 2 B3. 20.2.15 Osterb. Egelsee [6522_4_57n] ((Martin Hochstein)
 1 Ind. 21.2.15 Heidelberg-Zentrum [6518_3_52n (Klaus Hofmann)
 2 B3. 21.2.15 Keltern [7017_3_53s] (PF) (Sabine Nonnenmann)
 2 A1. 21.2.15 Maulbronn [6918_4_59n] (PF) (Eberhard Körner)
 2 Ind. 22.2.15 Baden-Baden Südwest [7215_1_2 (Jochen Lehmann)
 2 Ind. 22.2.15 Ettlingen [7016_3_32s] (KA) (Andreas Vogel)
 1 A1. 22.2.15 Badener Höhe [7315_2_17s] (BAD (Mare Haider)
 2 B3. 22.2.15 Wiesenbach [6618_2_20s] (HD) (Bruno Schlindwein)
 7 Ind. 24.2.15 Heidelberg-Emmertsgrund [6618_ (Jochen Roeder)
 1 Ind. 24.2.15 Bernsteinhütte (BAD) (David Gustav)
 2 Ind. 24.2.15 Baden-Baden [7215_4_49n] (BAD) (David Gustav)
 2 B3. 24.2.15 Winkel, Breitenstein [7115_4_4 (Otmar Schmitt)
 1 Ind. *Ruft vom Wald 24.2.15 Hardh. Breitenau [6322_2_26n] (Eckart Reichert)
 2 B3. 25.2.15 Winkel, Breitenstein [7115_4_4 (Otmar Schmitt)
 2 B3. 25.2.15 Dossenheim (Weißer Stein) [651 (Friedrich Linhart)
 1 Ind. *bedrängt Stockenten!? 26.2.15 Karlsruhe [6916_3_41n] (KA*) (Andreas Kaiser)
 1 A1. *Rufend umherfliegend 26.2.15 Wiesloch [6618_4_56s] (HD) (Tobias Lepp)
 1 Ind. 26.2.15 Winkel/Winklerhof [7115_4_39s] (Otmar Schmitt)
 1 A1. 01.3.15 Heidelberg-Schlierbach (Ost) [(Fabian Karwinkel)
 2 B3. 01.3.15 Keltern [7017_3_55n] (PF) (Sabine Nonnenmann)
 1 Ind. 02.3.15 Winkel/Winklerhof [7115_4_39s] (Otmar Schmitt)
 2 B3. 02.3.15 Wilhelmsfeld (Langer Kirschbau (Friedrich Linhart)

2 B6. 02.3.15 Dossenheim (Weißer Stein) [651 (Friedrich Linhart)
 1 A1. *Ruf 02.3.15 Seckach N [6522_1_21s] (MOS) (Martin Hochstein)
 2 B5. 03.3.15 Maulbronn [6918_4_59n] (PF) (Eberhard Körner)
 1 Ind. 03.3.15 Karlsruhe [6916_4_59n] (KA*) (Klaus Lechner)
 2 B3. 03.3.15 Winkel, Breitenstein [7115_4_4 (Otmar Schmitt)
 1 A1. *Ruf 03.3.15 Osterb. Welscher Bu. [6522_4_5 (Martin Hochstein)
 4 Ind. 04.3.15 Heidelberg-Emmertsgrund [6618_ (Jochen Roeder)
 1 A1. *Ruf 04.3.15 Billigheim Grubenwald [6621_1_ (Martin Hochstein)
 1 Ind. 05.3.15 Winkel/Winklerhof [7115_4_39s] (Otmar Schmitt)
 1 A1. 06.3.15 Malsch [7116_1_14n] (KA) (Armin Schmiedke)
 1 A1. 06.3.15 Malsch [7116_1_14n] (KA) (Klaudia Schmiedke)
 1 Ind. *neckarabwärts, rufend 06.3.15 Wiesen und Neckar bei Neckarhausen (Andreas Quell)
 1 A1. *Warnrufe im Mischwald 06.3.15 NSG "Klingheumatte Schloßau" (Thomas Fichtner)
 1 Ind. "@12717748 06.3.15 Wiesen und Neckar bei Neckarhausen (Andreas Quell)
 4 Ind. *Überflogen das Gebiet zwischen Rimmelsbacher Hof und Friedhof Völkersbach 07.3.15 Malsch [7116_1_04s] (KA) (Bettina Haßler)
 1 A1. 07.3.15 Schriesheim-Ursenbach [6518_1_ (Christoph Randler)
 1 Ind. 07.3.15 Neckarzimmern W [6620_4_48s] (Peter Baust)
 1 Ind. 08.3.15 Ettlingen [7116_1_05n] (KA) (Bettina Haßler)
 1 Ind. 08.3.15 Schönbrunn Kolben [6519_4_37s] (Rainer Engelhardt)
 1 Ind. 08.3.15 Dossenheim (Weißer Stein) [651 (Michael Wink)
 2 Ind. *kreisend mit 1 Mäusebussard 08.3.15 Neckargemünd [6519_3_53n] (HD) (Andreas Quell)
 1 A1. 08.3.15 O.Schefflenz Waidach [6521_4_6 (Peter Baust)
 2 Ind. 09.3.15 Malsch [7116_1_15s] (KA) (Meike Albert)
 1 A1. 09.3.15 Hemsbach [6318_3_52s] (HD) (Jürgen Brauch)
 1 A1. 09.3.15 Weinheim [6418_3_53n] (HD) (Christoph Randler)
 1 A1. 09.3.15 Kaltenbrunn [6322_3_32n] (MOS) (Volker Probst)
 2 B5. *Beobachter Bernd Gremlica 10.3.15 Mannheim [6517_3_44n] (MA) (Wolfgang Dreyer)
 2 A1. 11.3.15 Malsch [7116_1_14n] (KA) (Meike Albert)
 1 A1. *Mehrals rufend überfliegend 11.3.15 Sternenfels [6919_3_42n] (PF) (Tobias Lepp)
 1 A1. 11.3.15 Hundseck (RA) (Fabian Anger)
 1 Ind. 11.3.15 Katzentäl Röhrlinshof [6621_1 (Matthias T. Müller)
 2 B5. 12.3.15 Heidelberg-Emmertsgrund [6618_ (Jochen Roeder)
 1 Ind. 12.3.15 Winkel/Winklerhof [7115_4_39s] (Otmar Schmitt)
 1 Ind. 13.3.15 Malsch [7116_1_14n] (KA) (Meike Albert)
 1 B3. 13.3.15 Winkel, Breitenstein [7115_4_4 (Otmar Schmitt)
 1 Ind. *ruf. 8.00 13.3.15 Öllachen/Auerhahnenstein (RA) (Ulrich Dorka)
 1 A1. 13.3.15 Sinsheim [6719_3_54n] (HD) (Matthias Hummel)
 2 B3. *überfliegend 13.3.15 Neunkirchen S [6620_1_01s] (MO (Christiane Bernitt)
 1 A1. 1x adult 13.3.15 Reisenbacher Grund [6520_2_07n (Thomas Fichtner)
 2 B7. *Paar in Nestnähe 14.3.15 Bretzingen Kornberg [6422_2_09 (Volker Probst)
 1 Ind. 15.3.15 Schriesheim_O, HD (M. Wink)
 1 A2. 15.3.15 HD Ehrenfriedhof (HD*) (Armin Konrad)
 2 B3. 15.3.15 Winkel, Breitenstein [7115_4_4 (Otmar Schmitt)
 2 B3. 15.3.15 NSG "Ölberg" (HD) (Michael Wink)
 2 B4. 15.3.15 Dossenheim Steinbruch Vatter (Garnier Migrain)
 1 A2. 15.3.15 Mülben Max Wilh.höhe [6520_2_0 (Volkhard Bauer)
 1 A1. *ruft 15.3.15 Reisenbacher Grund [6520_2_07n (Sebastian Olschewski)
 1 A1. 15.3.15 Reisenbacher Grund [6520_2_07n (Sebastian Olschewski)
 1 Ind. 15.3.15 Katzenbuckel [6520_1_13s] (MOS) (Helmut Stumpf)
 1 Ind. 15.3.15 "Schriesheim_O, HD" (Michael Wink)
2 B3. *der langjährige Nestbaum wurde als EINZIGER Baum in der ganzen Umgebung in diesem Winter gefällt! Was für ein ZUFALL! 16.3.15 Dossenheim (Weißer Stein) [651 (Friedrich Linhart). (GEPLANTER STAND-ORT FÜR WKA!)
 2 B3. 16.3.15 Winkel, Breitenstein [7115_4_4 (Otmar Schmitt)
 2 Ind. 16.3.15 Dossenheim Ruine Schauenburg (Michael Wink)
 1 B4. 17.3.15 Maulbronn [6918_4_59n] (PF) (Eberhard Körner)
 1 Ind. 17.3.15 Winkel/Winklerhof [7115_4_39s] (Otmar Schmitt)

2 B3. 17.3.15 Dossenheim (Weißer Stein) [651 (Friedrich Linhart)
 1 A1. 17.3.15 Hundsbach, Biberach [7315_4_57 (David Gustav)
 1 Ind. *Überfliegend Richtung NO 17.3.15 Steinbach Kläranlage [6421_4_3 (Frank Laier)
 1 A1. *rufend Mitbeobachter: Walter Finkbeiner und Anna Delius 18.3.15 Herrenwieser Sattel (BAD) (Fabian Anger)
 1 A1. *Mitbeobachter: Walter Finkbeiner und Anna Delius 18.3.15 Badener Höhe [7315_2_17s] (BAD (Fabian Anger)
 2 Ind. *umkreisen Mäusebussard 18.3.15 Winkel/Winklerhof [7115_4_39s] (Otmar Schmitt)
 1 Ind. *überfliegend Di S 18.3.15 Glashofen NO [6322_3_43n] (MOS (Frank Laier)
 1 B4. 19.3.15 Maulbronn [6918_4_59n] (PF) (Eberhard Körner)
 1 A1. 19.3.15 Schriesheim-Ursenbach [6518_1_ (Christoph Randler)
 1 A1. 19.3.15 Mannheim [6517_3_44n] (MA) (Wolfgang Dreyer)
 1 A1. 19.3.15 Katzenbuckel [6520_1_13s] (MOS (Thomas Sacher)
 1 Ind. 20.3.15 Glashofen NO [6322_3_43n] (MOS (Karin Probst)
 1 C13. VERTRAULICHE MELDUNG*Vogel brütet. 20.3.15 Bronnacker Salzbuschel [6522_4_ (Martin Hochstein)
 2 Ind. 21.3.15 Keltern [7017_3_55s] (PF) (Sabine Nonnenmann)
 2 Ind. 21.3.15 Keltern [7017_3_55s] (PF) (Sabine Nonnenmann)
 1 Ind. 21.3.15 Leimen [6618_3_34n] (HD) (Günther Fehr)
 1 Ind. 22.3.15 Oberderdingen [6918_2_30s] (KA (Eberhard Körner)
 1 Ind. 24.3.15 NSG "Roßweiher" (PF) (Eberhard Körner)
 2 B3. 24.3.15 Winkel, Breitenstein [7115_4_4 (Otmar Schmitt)
 1 Ind. *rufend 25.3.15 Knittlingen [6918_4_49s] (PF) (Eberhard Körner)
 1 A1. *gehört Mitbeobachterin: Anna Delius 25.3.15 Dreikohlplatten (RA) (Fabian Anger)
 1 Ind. *Kolkkrabe, erst Ruf, dann Flug über Katzenberg beobachtet, ca. 10 Uhr 27.3.15 Eberbach [6520_1_14n] (HD) (Michael Hahl)
 2 B6. *Mitbeobachter: A.Konrad, K-F. Raqué 27.3.15 Dossenheim (Weißer Stein) [651 (Friedrich Linhart)
 1 A1. *Überfliegend, kreisend und rufend! 27.3.15 Mannheim [6517_3_34s] (MA) (Uwe Diehl)
 2 B6. 27.3.15 Dossenheim (Weißer Stein) [651 (Armin Konrad)
 2 B6. "@13140771 27.3.15 Dossenheim (Weißer Stein) [651 (Friedrich Linhart)
 1 Ind. "@13128333 27.3.15 Eberbach [6520_1_14n] (HD) (Michael Hahl)
 1 A1. "@13141516 27.3.15 Mannheim [6517_3_34s] (MA) (Uwe Diehl)
 2 Ind. 28.3.15 Keltern [7017_3_55n] (PF) (Sabine Nonnenmann)
 1 A1. 28.3.15 Osterburken RIO O [6522_4_48s] (Martin Hochstein)
 2 B3. *kurz zu zweit auf Baumspitze, mehrfach rufend umherfliegend 29.3.15 Maulbronn [6918_4_59n] (PF) (Eberhard Körner)
 1 A1. 29.3.15 Heidelberg (Königstuhl) [6518_ (Michael Braun)
 2 B3. "@13170702 29.3.15 Maulbronn [6918_4_59n] (PF) (Eberhard Körner)
 1 Ind. 30.3.15 Winkel/Winklerhof [7115_4_39s] (Otmar Schmitt)
 2 B3. transportiert Nistmaterial 30.3.15 Winkel, Breitenstein [7115_4_4 (Otmar Schmitt)

Haubenmeise:

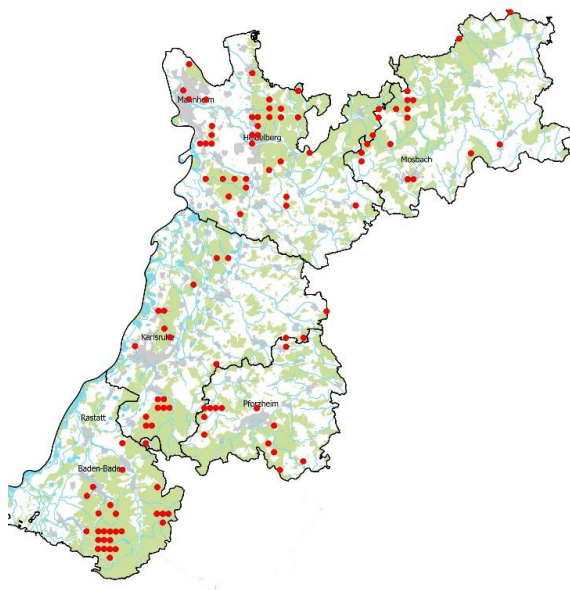

Tannenmeise: Deutlicher Durchzug im Herbst.

Tannenmeise
Summen der Pentadenmaxima

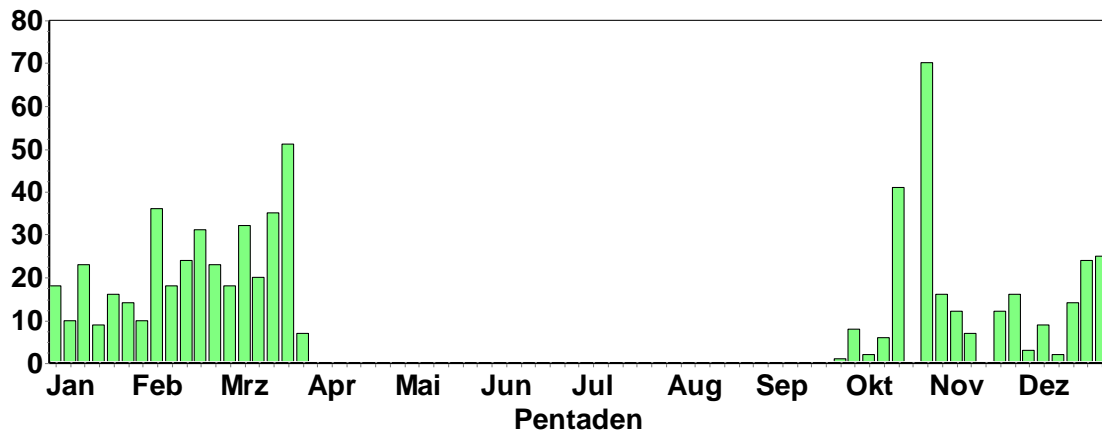

Weidenmeise: 1-3 Ind. 04.2-31.3..15 NSG "Wagbachniederung" (KA) (Christoph Randler et al)

- 1 Ind. 08.2.15 Wanderheim Badener Höhe (RA) (Marianne Leis-Messer)
- 1 Ind. 08.2.15 Sand, Vorfeld [7315_1_25n] (RA) (Marianne Leis-Messer)
- 3 Ind. 08.2.15 Leimen [6618_3_34n] (HD) (Jochen Roeder)
- 2 Ind. 09.2.15 Mannheim [6517_3_44n] (MA) (Wolfgang Dreyer)
- 1 Ind. 10.2.15 Stutensee [6916_2_10s] (KA) (Klaus Lechner)
- 3 Ind. 12.2.15 Mannheim [6517_3_33s] (MA) (Wolfgang Dreyer)
- 1 Ind. 16.2.15 Nußloch-Maisbach [6618_3_44n] (Joachim Schwane)
- 2 Ind. 16.2.15 Ketscher Rheininsel (HD) (Joachim Schwane)
- 1 Ind. *an Futterstelle 20.2.15 Viernheimer Heide Karlstern (M) (Wolfgang Dreyer)
- 2 Ind. 21.2.15 Graben-Neudorf [6816_4_40n] (K) (Helmut Barié)
- 2 Ind. 22.2.15 Anglersee ASV Eppelheim (HD) (Christian Stohl)
- 1 A2. 22.2.15 Wanderheim Badener Höhe (RA) (Mare Haider)
- 1 A1. 01.3.15 MA Dossenwald (MA) (MA) (Wolfgang Dreyer)
- 1 Ind. 03.3.15 Karlsruhe [6916_1_22s] (KA*) (Steffen Tillmanns)
- 2 B5. 04.3.15 Karlsruhe [6916_1_12s] (KA*) (Uli Kofler)
- 1 A1. 07.3.15 Mannheim [6517_3_44n] (MA) (Wolfgang Dreyer)
- 1 A2. 1x Männchen adult 07.3.15 Aglasterhausen NW [6619_2_29n] (Max Schulz)
- 1 A1. 08.3.15 Ooskanal/Eichtung [7215_1_01s] (Werner Jansen)
- 1 A2. 08.3.15 Karlsruhe [6916_1_23s] (KA*) (Uli Kofler)
- 1 A2. 08.3.15 NSG Lampertheimer Altrhein (Armin Konrad)
- 1 A1. 10.3.15 Oos Nord [7215_1_02n] (BAD) (Marianne Leis-Messer)
- 2 B3. 15.3.15 Karlsruhe [7016_2_06n] (KA*) (Joachim Schröder)
- 2 A2. 15.3.15 NSG Schwetzingenwiesen [6517_] (Guido Waldmann)
- 1 A2. 15.3.15 Sennfeld Fischb.tal S [6622_1_] (Martin Hochstein)
- 2 Ind. 16.3.15 Ketscher Altrheinmündung (HD) (Günther Fehr)
- 1 A1. 16.3.15 Steinmauern, Murg/Riedkanal [7] (Klaus Lechner)
- 1 Ind. 22.3.15 Karlsruhe [6917_3_41s] (KA*) (Joachim Schröder)
- 1 A1. 23.3.15 Oos, Oberwald/Bruch [7215_1_01] (Marianne Leis-Messer)
- 1 A2. 1x Männchen 28.3.15 Bühlertal, Untertal [7315_1_01] (Julian Eppler)
- 1 A2. 28.3.15 Osterburken RIO O [6522_4_48s] (Martin Hochstein)
- 1 A2. "@13160951*1x Männchen 28.3.15 "Bühlertal, Untertal [7315_1_0] (Julian Eppler)
- 1 A2. 29.3.15 Ketsch [6617_1_12s] (HD) (Guido Waldmann)

Haubenlerche:

- 7 Ind. 01.2.15 Hockenheim [6617_3_55n] (HD) (Andrea Pfisterer)
- 1 Ind. 04.2.15 Altlußheim [6617_3_51s] (HD) (Wolfgang Schindler)
- 1 Ind. 07.2.15 Waghäusel [6717_3_52n] (KA) (Thomas Senn)

1 Ind. 08.2.15 Hockenheim [6617_3_55n] (HD) (Andrea Pfisterer)
 4 Ind. 14.2.15 Hockenheim [6617_3_55n] (HD) (Andrea Pfisterer)
 7 Ind. 15.2.15 Hockenheim [6617_3_55n] (HD) (Andreas Thiele)
 1 Ind. 17.2.15 Altlußheim [6617_3_51s] (HD) (Wolfgang Schindler)
 2 Ind. 21.2.15 Hockenheim [6617_3_55n] (HD) (Andreas Diebold)
 2 Ind. 22.2.15 Waghäusel [6717_3_31n] (KA) (Gerd Schön)
 2 Ind. 22.2.15 Altlußheim [6617_3_51s] (HD) (Wolfgang Schindler)
 3 A2. 1x Männchen adult / 2x adulte 25.2.15 Waghäusel [6717_3_31n] (KA) (Max Schulz)
 7 Ind. 4x Männchen adulte / 3x Weibchen adulte 25.2.15 Walldorf [6717_2_09n] (HD) (Tobias Lepp)
 5 Ind. 3x Männchen adulte / 2x Weibchen adulte 25.2.15 St. Leon-Rot [6717_2_18s] (HD) (Tobias Lepp)
 3 Ind. 28.2.15 Altlußheim [6617_3_51s] (HD) (Wolfgang Schindler)
 1 Ind. 06.3.15 Karlsruhe [6916_4_38s] (KA*) (Norbert Daubner)
 1 Ind. *trippelt über frisch geeggtten Acker und auf dem begrasten Randstreifen des Weges 06.3.15 Karlsruhe [6916_4_38s] (KA*) (Helmut Barié)
 1 Ind. 07.3.15 Waghäusel [6717_3_31n] (KA) (Günther Fehr)
 3 Ind. 07.3.15 Altlußheim [6617_3_51s] (HD) (Wolfgang Schindler)
 6 Ind. 08.3.15 Hockenheim [6617_3_55n] (HD) (Andreas Diebold)
 8 Paare; verhaltenes Revierverhalten 08.3.15 Hockenheim [6617_3_55n] (HD) (Tobias Lepp)
 1 Ind. *Einzelnes Männchen; intensiv rufend und immer wieder im Gebiet umherfliegend 08.3.15 Hockenheim [6617_3_53n] (HD) (Tobias Lepp)
 1 Ind. 1x Männchen adult 08.3.15 Walldorf [6717_2_09n] (HD) (Johannes Baust)
 2 Ind. 08.3.15 Altlußheim [6617_3_51s] (HD) (Wolfgang Schindler)
 14 Ind. *7 Paare mit verhaltenem Revierverhalten.
 08.3.15 Hockenheim [6617_3_55n] (HD) (Andreas Thiele)
 5 Ind. *Zwei Paare und ein unverpaartes Männchen.
 08.3.15 Hockenheim [6617_3_53n] (HD) (Andreas Thiele)
 2 B4. 2x Männchen 10.3.15 Waghäusel [6717_3_31n] (KA) (Folke Damminger)
 3 Ind. 11.3.15 Waghäusel [6717_1_21s] (KA) (Dorothea Koch)
 2 B3. 11.3.15 Walldorf [6717_2_09n] (HD) (Bernd Steiner)
 2 Ind. 11.3.15 Altlußheim [6617_3_51s] (HD) (Wolfgang Schindler)
 2 B3. 13.3.15 Reilingen [6717_1_05n] (HD) (Tobias Lepp)



© B. Steiner

1 A2. *Einzelnes Männchen intensiv singend. Wechselt immer wieder über zum Reitverein 13.3.15 Reilingen [6717_1_05n] (HD) (Tobias Lepp)
 3 B3. 13.3.15 Reilingen [6717_1_05n] (HD) (Tobias Lepp)
 1 A2. 1x Männchen 13.3.15 Altlußheim [6717_1_01s] (HD) (Tobias Lepp)
 2 Ind. 13.3.15 Altlußheim [6617_3_51s] (HD) (Wolfgang Schindler)
 2 B3. 1x Männchen / 1x Weibchen 14.3.15 Altlußheim [6617_3_51s] (HD) (Tobias Lepp)
 1 Ind. 14.3.15 Altlußheim [6617_3_51s] (HD) (Wolfgang Schindler)
 4 B5. 2x Männchen adulte / 2x Weibchen adulte 14.3.15 Streuobstwiese Hockenheim (HD) (Thomas Fichtner)
 4 B5. "@12884033*2x M adulte / 2x W adulte 14.3.15 Streuobstwiese Hockenheim (HD) (Thomas Fichtner)
 1 A2. *Einzelnes Männchen. Intensiv rufend 15.3.15 Heddesheim [6417_4_58s] (HD) (Tobias Lepp)
 1 A2. *Weiteres Männchen; immer wieder rufend umherfliegend und intensiv singend 15.3.15 Heddesheim [6417_4_58s] (HD) (Tobias Lepp)
 1 A2. *Weiteres Männchen; immer wieder rufend umherfliegend und intensiv singend 15.3.15 Heddesheim [6417_4_58s] (HD) (Tobias Lepp)
 2 Ind. 15.3.15 Altlußheim [6617_3_51s] (HD) (Wolfgang Schindler)
 1 A2. 18.3.15 Waghäusel [6717_3_31n] (KA) (Gerd Schön)
 1 Ind. 18.3.15 Altlußheim [6617_3_51s] (HD) (Wolfgang Schindler)
 6 Ind. 18.3.15 Hockenheim [6617_3_55n] (HD) (Andreas Diebold)
 2 Ind. 19.3.15 Waghäusel [6717_1_21s] (KA) (Jannik Stipp)
 4 A1. 20.3.15 Hockenheim [6617_3_55n] (HD) (Andrea Pfisterer)

2 Ind. 21.3.15 Altlußheim [6617_3_51s] (HD) (Wolfgang Schindler)
 2 B3. 23.3.15 Waghäusel [6717_1_21s] (KA) (Klaus Lechner)
 3 Ind. 24.3.15 Karlsruhe [6916_4_38s] (KA*) (Norbert Daubner)
 2 Ind. 25.3.15 Altlußheim [6617_3_51s] (HD) (Wolfgang Schindler)
 1 A1. 27.3.15 Graben-Neudorf [6817_1_11n] (K) (Klaus Lechner)
 1 A2. 27.3.15 Hockenheim [6617_3_55n] (HD) (Andreas Diebold)
 3 Ind. 28.3.15 Altlußheim [6617_3_51s] (HD) (Wolfgang Schindler)
 1 Ind. 30.3.15 Altlußheim [6617_3_51s] (HD) (Wolfgang Schindler)
 2 A2. 31.3.15 Waghäusel [6717_3_31n] (KA) (Guido Waldmann)

Heidelerche:

1 Ind. *locker mit Wiesenpiepern vergesellschaftet umherfliegend, schläft sehr wahrscheinlich mit diesen im Schilf. Rufe und Gestalt im Flug eindeutig und mir gut bekannt 02.2.15 LSG Schwetzingen Wiesen Nord (Alexander Stöhr)
 1 Ind. "@12195797 02.2.15 LSG Schwetzingen Wiesen Nord (Alexander Stöhr)
 5 Ind. *Auf Acker am Waldrand nach Nahrung suchend 25.2.15 St. Leon-Rot [6717_2_29s] (HD) (Tobias Lepp)
 1 Ind. 01.3.15 Deponie Grenzhof (HD*) (Klaus Hofmann)
 4 Ind. *Zugvogelbeobachtung 7:40-9:20 x + x + 1+1 07.3.15 Bruchsal [6917_1_04s] (KA) (Jannik Stipp)
 4 Ind. *Mitbeobachter: J.Stipp und M.Körner 07.3.15 Bruchsal [6917_1_04s] (KA) (Eberhard Körner)
 7 Ind. *rastend am Rheindamm 07.3.15 Karlsruhe [6915_4_39s] (KA*) (Klaus Reiner)
 10 Ind. 07.3.15 O.Schefflenz Zollst. [6521_4_4] (Elmar Werling)
 2 Ind. 12.3.15 Stutensee [6916_2_10s] (KA) (Klaus Lechner)
 35 Ind. 13.3.15 NSG "Wagbachniederung" (KA) (Christoph Randler)
 20 Ind. *FLY_NO 13.3.15 Bruchsal [6817_1_23n] (KA) (Klaus Lechner)
 2 Ind. *Einzeln in Richtung NO ziehend 15.3.15 Wiesloch [6618_4_56s] (HD) (Tobias Lepp)
 28 Ind. in kleinen Gruppen 17.3.15 Stutensee [6916_2_10n] (KA) (Klaus Lechner)
 1 Ind. 18.3.15 NSG "Steinbruch Leimen" (HD) (Jochen Roeder)
 4 Ind. *FLY_NO 19.3.15 Stutensee [6916_2_10n] (KA) (Klaus Lechner)
 7 Ind. *in 2,5 h ziehend 19.3.15 Schriesheim-Ursenbach [6518_1_] (Christoph Randler)

Feldlerche: Nur wenige Überwinterer; ausgeprägter Herbstzug. Frühjahrszug am Mitte Februar.

Feldlerche
Summen der Pentadenmaxima

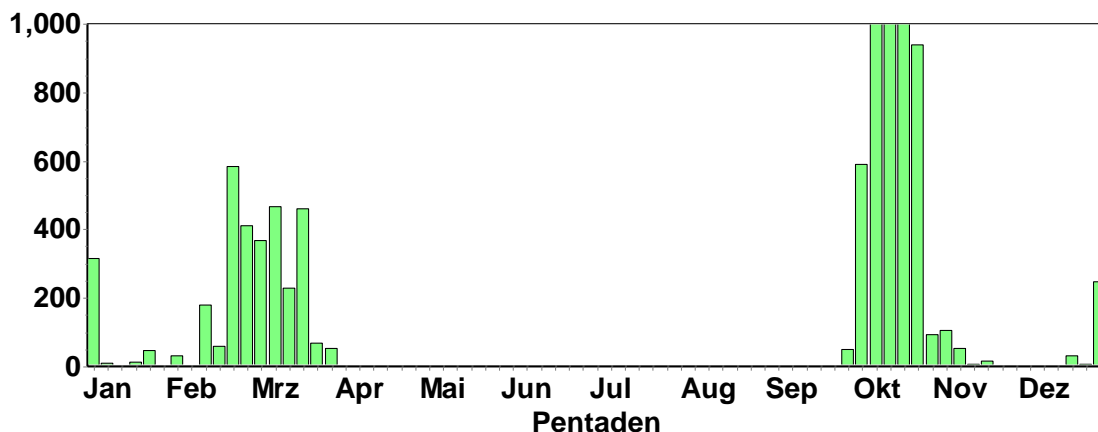

Rauchschwalbe:

1 Ind. 16.3.15 Dielheim [6718_2_07s] (HD) (Gisela Krewing-Rambausek)
 2 Ind. *FLY_N 17.3.15 Heidelberg-Pfaffengrund (N) [6] (Klaus Hofmann)
 12 Ind. 22.3.15 NSG "Wagbachniederung" (KA) (Benedikt Hillebrandt)
 1 Ind. 23.3.15 NSG "Wagbachniederung" (KA) (Steffen Tillmanns)
 2 Ind. 24.3.15 Nußloch [6618_3_51n] (HD) (Bernd Steiner)
 2 Ind. 24.3.15 Ladenburg Neckar [6517_2_27n] (Günther Fehr)
 7 Ind. 26.3.15 NSG "Wagbachniederung" (KA) (Ferdinand Wegmann)
 2 Ind. 26.3.15 Altrhein Illingen Nord (RA) (Rainer Deible)
 1 Ind. *Melder: Manfred Hummel; 26.3.15 Sinsheim [6719_3_35s] (HD) (Matthias Hummel)

9 Ind. 27.3.15 Altrhein Kleiner Bodensee (KA) (Steffen Tillmanns)
 2 Ind. 27.3.15 NSG "Aalkistensee" (PF) (Eberhard Körner)
 12 Ind. 27.3.15 NSG "Wagbachniederung" (KA) (Frieder Klöpfer)
 1 Ind. 27.3.15 Walldorf [6617_4_60n] (HD) (Bernd Steiner)
 1 Ind. 28.3.15 Hardtsee (KA) (Michael Post)
 1 Ind. 28.3.15 Ölbronn-Dürrn [7018_2_16n] (PF) (Eberhard Körner)
 15 Ind. 28.3.15 NSG "Wagbachniederung" (KA) (Andreas Vogel)
 3 Ind. 28.3.15 NSG "Wagbachniederung" (KA) (Andreas Thiele)
 1 Ind. *Umherfliegend 28.3.15 Wiesloch [6618_3_51s] (HD) (Tobias Lepp)
 2 Ind. *Erstsichtung 2015 29.3.15 Tiefenbronn [7218_2_10n] (PF) (Volker Saß)
 5 Ind. *(Kein DZ, niedrig Nahrungssuche) 29.3.15 NSG Altnekar Heidelberg Wieblingen (Klaus Hofmann)
 5 Ind. "@13178114 29.3.15 NSG Altnekar Heidelberg Wiebl (Klaus Hofmann)
 1 Ind. 30.3.15 Pforzheim [7118_1_03s] (PF*) (Stefan Bücken)
 2 Ind. 30.3.15 Ladenburg West [6517_2_16n] (H) (Michael Braun)
 2 Ind. 31.3.15 Karlsruhe [6916_4_38s] (KA*) (Norbert Daubner)

Mehlschwalbe:

10 Ind. "@13205878 31.3.15 Walldorf [6617_4_60n] (HD) (Klaus Hofmann)

Bartmeise:

1-5 Ind. 08.2.15 NSG "Wagbachniederung" (KA) (Peter Baust et al)

Schwanzmeise:

Schwanzmeise

Summen der Pentadenmaxima

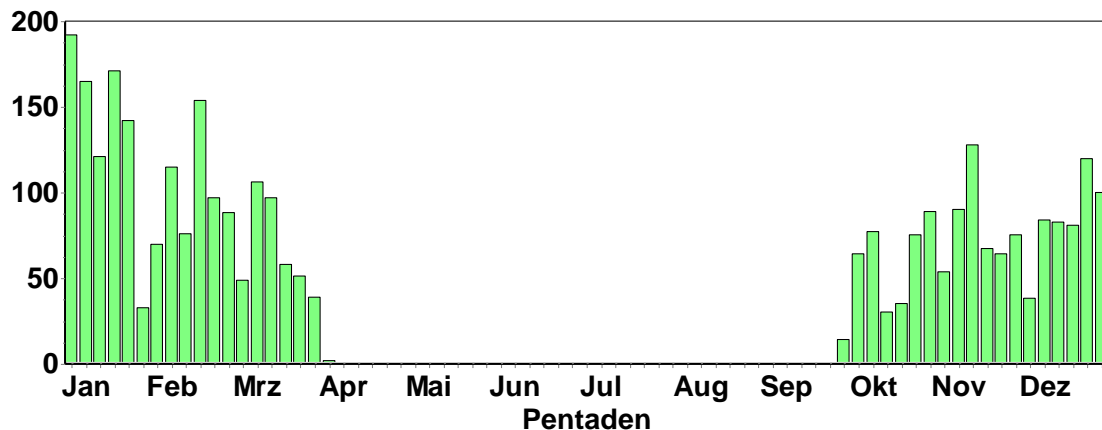

Zuzug im Winter und große Trupfstärken bzw. Vereinzelung durch Paarbildung im Frühjahr charakterisieren die Phänologie der Schwanzmeise.



Schwanzmeisennest im Bambus © K. Hofmann

Fitis:

1 Ind. 21.3.15 Mühlacker [7018_4_39s] (PF) (Stefan Bücken)

Zilpzalp:

Nur wenige Überwinterer; ab 2.3. täglich nachgewiesen

Zilpzalp
Summen der Pentadenmaxima

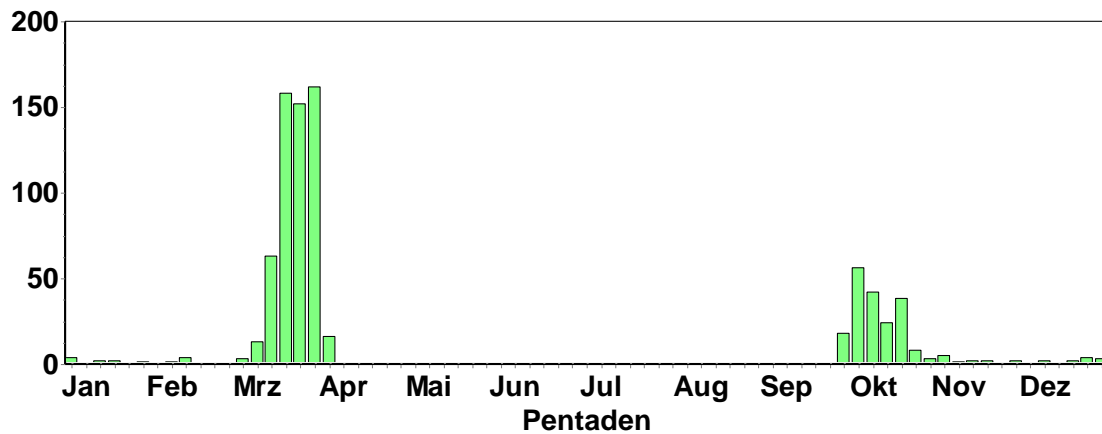

© H. Bott

Mönchsgrasmücke: Wenige Überwinterer; Ab 7.3. täglich nachgewiesen

- 1 Ind. 1x Weibchen 01.2.15 Mannheim [6517_1_21s] (MA) (Harald Bott)
- 1 Ind. 1x Weibchen 07.2.15 Mannheim [6517_1_21s] (MA) (Harald Bott)
- 2 Ind. 14.2.15 Waghäusel [6717_3_35s] (KA) (Thomas Senn)
- 1 Ind. 15.2.15 Heidelberg-Wieblingen (Süd) [6 (Friedrich Linhart)
- 1 Ind. 16.2.15 Heidelberg-Neuenheim [6518_3_4 (Klaus Hofmann)
- 1 Ind. 1x Männchen adult 17.2.15 U.Schwarzach Gr.Wald [6619_2_0 (Rainer Engelhardt)
- 1 Ind. 1x Männchen adult 25.2.15 Walldorf [6717_2_09n] (HD) (Tobias Lepp)
- 1 Ind. 01.3.15 Schriesheim Nord [6517_2_10s] (Christoph Randler)
- 1 Ind. 04.3.15 Heidelberg-Neuenheim [6518_3_4 (Klaus Hofmann)
- 1 Ind. 04.3.15 Karlsruhe [6916_1_12s] (KA*) (Uli Kofler)
- 1 A1. 07.3.15 Dossenheim-Zentrum [6518_1_21s (Michael Wink)

Mönchsgrasmücke
Summen der Pentadenmaxima

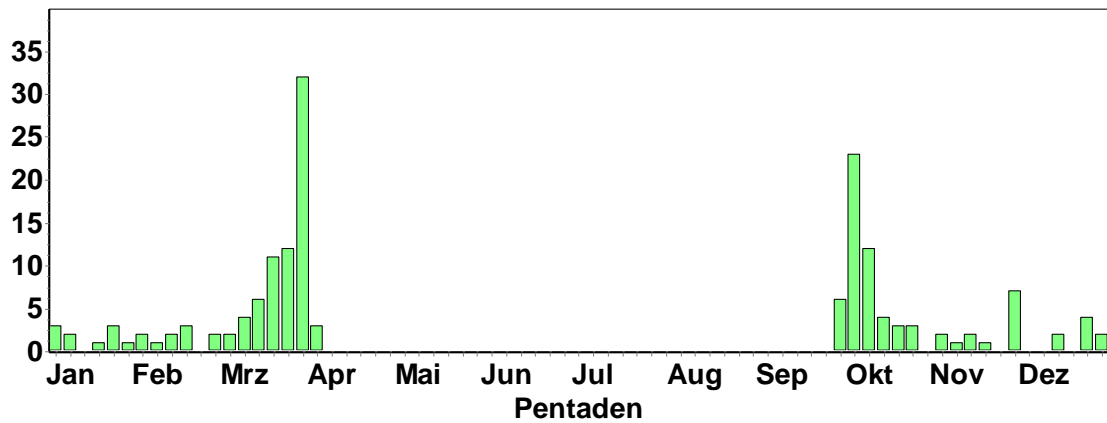

Wintergoldhähnchen: Auffällige Häufung im Herbst (Zug?)

Wintergoldhähnchen
Summen der Pentadenmaxima

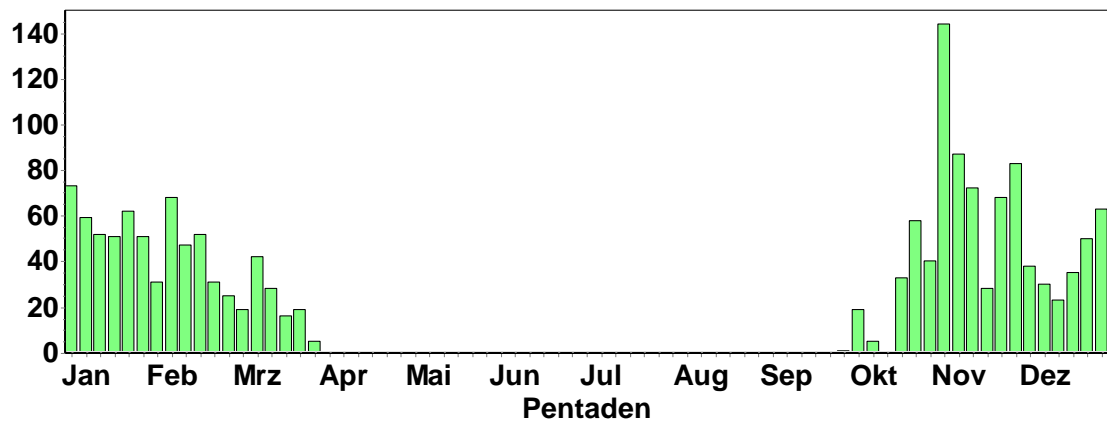

Sommergoldhähnchen: Regelmäßige in kleiner Zahl überwintert; ab Anfang Februar täglich gemeldet mit Zughöhepunkt im März

Sommergoldhähnchen
Summen der Pentadenmaxima

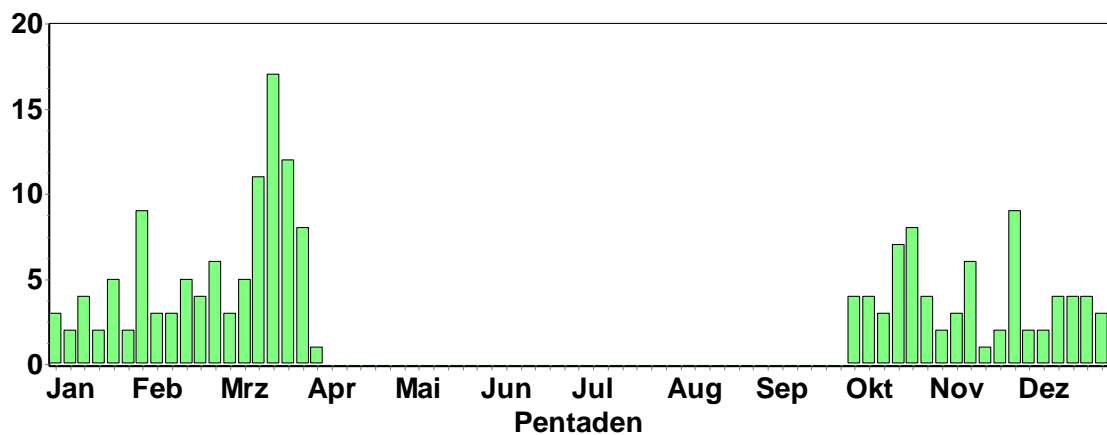

Waldbaumläufer: 1 Ind. 01.2.15 O.Schwarzach Buchwald [6619_2_ (Christiane Bernitt)
1 Ind. 03.2.15 Winkel/Winklerhof [7115_4_39s] (Otmar Schmitt)
1 Ind. 03.2.15 Pforzheim [7018_3_52s] (PF*) (Stefan Bucker)
1 Ind. 08.2.15 Ettlingen [7016_4_36s] (KA) (Helmut Barié)

1 A1. 11.2.15 Pforzheim [7118_1_14n] (PF*) (Stefan Bucker)
 1 A1. 12.2.15 Winkel/Winklerhof [7115_4_39s] (Otmar Schmitt)
 1 A1. 15.2.15 Malsch [7116_1_22n] (KA) (Meike Albert)
 1 Ind. 15.2.15 Dossenheim (Weißer Stein) [651] (Klaus Hofmann)
 3 A1. 15.2.15 Plittersdorf, NSG Rastatter Rh (Herbert Voith)
 1 A1. *Mitbeobachter: Christian Barth 16.2.15 Winkel, Breitenstein [7115_4_4] (Otmar Schmitt)
 4 Ind. 16.2.15 Nußloch-Maisbach [6618_3_44n] (Joachim Schwane)
 1 Ind. 17.2.15 Steinmauern, Gäns-Rhein/Altrhe (Marianne Leis-Messer)
 1 A2. 18.2.15 Schriesheim [6518_1_01s] (HD) (Christoph Randler)
 1 A1. 19.2.15 Malsch [7116_1_14n] (KA) (Meike Albert)
 1 A2. 19.2.15 Ettlingen [7016_4_46s] (KA) (Klaus Lechner)
 1 A1. 19.2.15 Malsch [7116_1_13n] (KA) (Andreas Kaiser)
 3 A2. 20.2.15 Schriesheim [6518_1_14n] (HD) (Christoph Randler)
 2 A2. 20.2.15 Reinhardsachsen S [6322_3_31s] (Volker Probst)
 2 Ind. 21.2.15 Maulbronn [6918_4_59n] (PF) (Eberhard Körner)
 2 A1. 22.2.15 Malsch [7116_1_03n] (KA) (Meike Albert)
 1 A1. 22.2.15 Schönbrunn [6519_4_46s] (HD) (Rainer Engelhardt)
 1 A2. 25.2.15 Heidelberg-Neuenheim [6518_3_4] (Klaus Hofmann)
 1 Ind. 25.2.15 Schriesheim [6518_1_02s] (HD) (Günther Fehr)
 1 Ind. 26.2.15 Lichtental, Winterhalde/Staufe (Marianne Leis-Messer)
 1 Ind. 26.2.15 Karlsruhe [6916_3_41n] (KA*) (Andreas Kaiser)
 1 A1. 26.2.15 Pforzheim [7118_1_24s] (PF*) (Stefan Bucker)
 1 Ind. *sehr überraschend! 27.2.15 NSG "Steinbruch Leimen" (HD) (Jochen Roeder)
 1 A2. 1x Männchen adult 28.2.15 Itterstau (HD) (Max Schulz)
 1 A1. 02.3.15 Pforzheim [7018_3_52s] (PF*) (Stefan Bucker)
 3 A2. 03.3.15 Schönaue [6518_2_29s] (HD) (Christoph Randler)
 1 A1. 03.3.15 Luisenpark (MA) (Martin Janet)
 1 A2. 1x Männchen adult 04.3.15 Eberbach Unterhöllgrund [6520_] (Max Schulz)
 1 A2. 1x Männchen adult 04.3.15 Eberbach [6520_1_13n] (HD) (Max Schulz)
 2 A2. 05.3.15 NSG "Ellmendinger Roggenschle" (Sabine Nonnenmann)
 1 Ind. 06.3.15 Karlsruhe [6916_2_16s] (KA*) (Steffen Tillmanns)
 1 A2. 06.3.15 NSG "Wagbachniederung" (KA) (Harald Bott)
 1 Ind. 07.3.15 O.Schefflenz Zollst. [6521_4_4] (Elmar Werling)
 1 A1. 08.3.15 Maulbronn [6918_4_58n] (PF) (Eberhard Körner)
 1 Ind. 08.3.15 NSG "Ellmendinger Roggenschle" (Sabine Nonnenmann)
 4 Ind. 08.3.15 Heidelberg-Bierhelderhof/MPI/E (Jochen Roeder)
 1 A1. 08.3.15 Schönbrunn Kolben [6519_4_37s] (Rainer Engelhardt)
 1 A1. 08.3.15 Pforzheim [7118_1_03s] (PF*) (Stefan Bucker)
 1 A2. 11.3.15 Sternenfels [6919_3_42n] (PF) (Tobias Lepp)
 1 A2. 12.3.15 Aglasterh. Wolfsloch [6620_1_1] (Christiane Bernitt)
 1 Ind. *Ges. 13.3.15 Öllachen/Auerhahnenstein (RA) (Ulrich Dorka)
 2 Ind. 16.3.15 NSG "Steinbruch Leimen" (HD) (Jochen Roeder)
 2 B3. 16.3.15 Steinmauern, Murg/Riedkanal [7] (Klaus Lechner)
 1 Ind. 20.3.15 Katzenbuckel [6520_1_13s] (MOS) (Helmut Stumpf)
 1 A2. 22.3.15 Dielheim [6618_4_57s] (HD) (Tobias Lepp)
 2 A1. 23.3.15 Mittlerer Ochsenkopf/Nägele (R) (Fabian Anger)
 2 A1. 23.3.15 Nägeliskopf, Misse (RA) (Fabian Anger)
 2 B3. *Mitbeobachterin: Anna Delius 25.3.15 Mittlerer Ochsenkopf (RA) (Fabian Anger)
 2 B3. *Mitbeobachterin: Anna Delius 25.3.15 Mittlerer Ochsenkopf/Nägele (R) (Fabian Anger)
 2 Ind. 25.3.15 Pforzheim [7018_3_52s] (PF*) (Stefan Bucker)
 2 Ind. 28.3.15 Keltern [7017_3_54n] (PF) (Sabine Nonnenmann)
 1 A2. 1x Männchen 28.3.15 Murgstau Kirschbaumwasen [7316] (Julian Eppler)
 1 A2. "@13163787*1x Männchen 28.3.15 Murgstau Kirschbaumwasen [7316] (Julian Eppler)

Zaunkönig: Mit Einsetzen der intensiven Gesangstätigkeit, wurde der Zaunkönig vermehrt gemeldet (vermutlich keine Zugaktivität?)

Zaunkönig
Summen der Pentadenmaxima

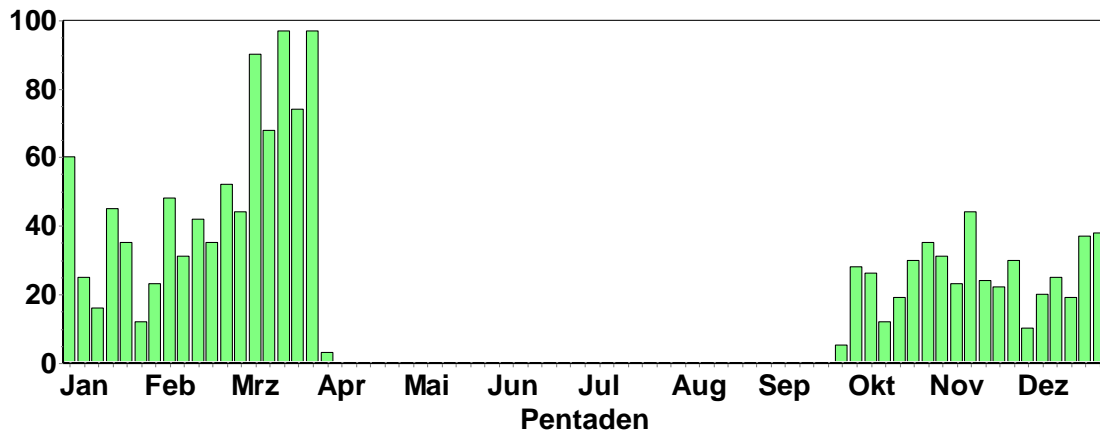

Star: Ausgeprägter Durchzug; im Herbst große Schlafplatzansammlungen (z.B. in Wagbachniederung)

Star
Summen der Pentadenmaxima

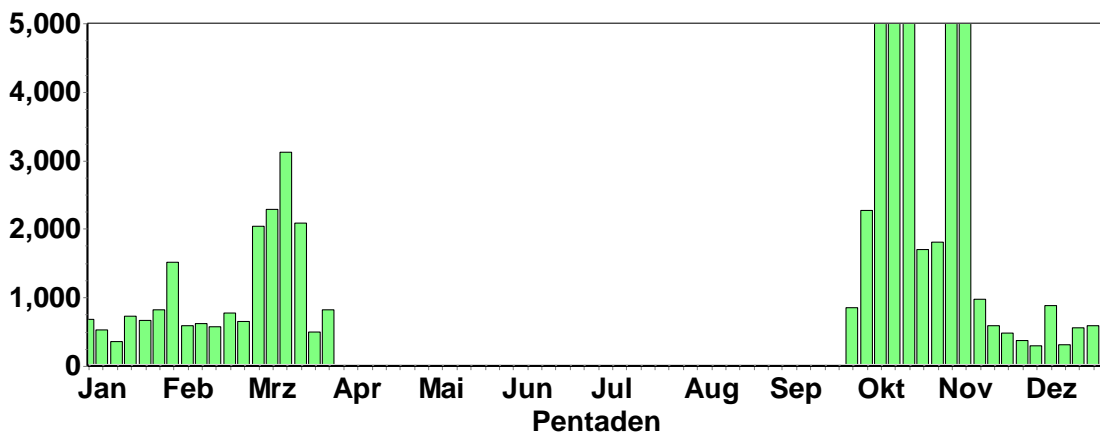

Wasseramsel:

- 1 A1. 01.2.15 Heidelberg-Peterstal_SO [6518_ (Hubert Holland)
- 1 A1. 05.2.15 Altschweier/Affental [7214_4_6 (David Gustav)
- 2 B3. 1x Männchen / 1x Weibchen 06.2.15 Ettlingen [7016_3_35n] (KA) (Helmut Barié)
- 1 A1. 06.2.15 Altschweier/Affental [7214_4_6 (Mare Haider)
- 2 Ind. 07.2.15 Pforzheim [7018_3_55s] (PF*) (Stefan Bucker)
- 1 A1. *fliegt Seckach aufwärts (1x fliegend) 07.2.15 Adelsh.Nord/Hemsb. [6522_3_44s (Johannes Baust)
- 2 B3. 1x Männchen / 1x Weibchen 08.2.15 Ettlingen [7016_3_35n] (KA) (Helmut Barié)
- 2 Ind. 08.2.15 Baden-Baden Südost [7215_2_26s (David Gustav)



© K. Lechner

- 2 Ind. 08.2.15 Baden-Baden Südost [7215_2_26s (Mare Haider)

1 Ind. 08.2.15 Eberbach Pleutersbach [6519_2_ (Max Schulz)
 2 A1. 09.2.15 NSG "Ellmendinger Roggenschleh (Sabine Nonnenmann)
 2 B9. 09.2.15 Ettlingen [7016_3_35n] (KA) (Klaus Lechner)
 2 B9. *W. sammelt, befeuchtet welke Blätter, trägt sie in die Höhle. Männchen unbeteiligt. 09.2.15 Pforzheim [7118_1_12n] (PF*) (Stefan Bücken)
 2 Ind. 09.2.15 Bühlertal [7315_1_02s] (RA) (David Gustav)
 1 Ind. 09.2.15 Hardh. Breitenau [6322_2_26n] (Eckart Reichert)
 2 B9. "@12287427 09.2.15 Pforzheim [7118_1_12n] (PF*) (Stefan Bücken)
 1 Ind. 10.2.15 Altschweier/Affental [7214_4_6 (David Gustav)
 1 A1. 11.2.15 Bühlertal, Stadtgarten (RA) (Werner Jansen)
 2 B3. 14.2.15 Ettlingen [7016_4_36s] (KA) (Klaus Lechner)
 1 A1. 16.2.15 Ettlingen [7016_3_35n] (KA) (Meike Albert)
 1 A1. 17.2.15 Karlsruhe [7016_1_15n] (KA*) (Klaus Lechner)
 4 A1. 17.2.15 Ettlingen [7016_1_24s] (KA) (Klaus Lechner)
 1 A1. 17.2.15 Ettlingen [7016_4_36s] (KA) (Klaus Lechner)
 1 A1. 17.2.15 Tiefenbronn [7118_4_60s] (PF) (Volker Saß)
 1 A1. 18.2.15 Keltern [7017_3_54s] (PF) (Sabine Nonnenmann)
 1 A2. 18.2.15 Baden-Baden, Weststadt Westtei (Jochen Lehmann)
 2 B5. 20.2.15 Ettlingen [7016_4_36s] (KA) (Klaus Lechner)
 2 B3. *1 Ind. trägt Nistmaterial in eine Mauernische 22.2.15 Tiefenbronn [7118_4_60s] (PF) (Franz Rothenhäusler)
 1 A1. 23.2.15 Bühl West [7314_2_08n] (RA) (Werner Jansen)
 2 B9. 1x Männchen adult / 1x Weibchen adult 24.2.15 NSG "Ellmendinger Roggenschleh (Sabine Nonnenmann)
 1 A2. 24.2.15 Baden-Baden Zentrum [7215_1_25 (David Gustav)
 1 Ind. 24.2.15 Oberbeuern Süd [7215_4_37s] (B (David Gustav)
 1 Ind. 24.2.15 Oberbeuern (BAD) (David Gustav)
 1 Ind. 24.2.15 Lichtental [7215_4_36n] (BAD) (David Gustav)
 1 Ind. 24.2.15 Baden-Baden, Weststadt Westtei (David Gustav)
 2 Ind. 24.2.15 Baden-Baden Süd [7215_1_25s] ((David Gustav)
 1 Ind. 24.2.15 Baden-Baden Zentrum [7215_1_25 (David Gustav)
 2 Ind. 24.2.15 Baden-Baden Zentrum [7215_1_25 (David Gustav)
 1 Ind. 24.2.15 Oberbeuern/Gaisbach [7215_4_38 (David Gustav)
 1 Ind. 24.2.15 Altschweier/Affental [7214_4_6 (David Gustav)
 2 B3. *Paar 24.2.15 Hardh. Breitenau [6322_2_26n] (Eckart Reichert)
 1 A1. 25.2.15 Hardh. Ehem.Lindenmühle [6322_ (Eckart Reichert)
 2 A2. 26.2.15 Neuhausen [7118_3_54s] (PF) (Volker Saß)
 1 Ind. 26.2.15 Friedhof Bühl (RA) (David Gustav)
 1 A1. 1x adult 28.2.15 Itterstau (HD) (Max Schulz)
 2 B4. 02.3.15 NSG "Ellmendinger Roggenschleh (Sabine Nonnenmann)
 1 A1. 02.3.15 Bühl West [7314_2_08n] (RA) (Werner Jansen)
 2 A1. 03.3.15 Tiefenbronn [7118_4_60s] (PF) (Volker Saß)
 2 B9. 03.3.15 Ettlingen [7016_1_24s] (KA) (Klaus Lechner)
 1 A1. 04.3.15 Pforzheim [7117_2_20n] (PF*) (Stefan Bücken)
 4 A2. *2 Sänger 04.3.15 Altschweier/Affental [7214_4_6 (David Gustav)
 1 A1. 04.3.15 Bühl West [7314_2_08n] (RA) (Werner Jansen)
 2 B6. 05.3.15 NSG "Ellmendinger Roggenschleh (Sabine Nonnenmann)
 2 B3. 1x Männchen / 1x Weibchen 05.3.15 Ettlingen [7016_1_24s] (KA) (Helmut Barié)
 3 B5. *1P, balzend, 1Einzelvogel 05.3.15 Hardh. Breitenau [6322_2_26n] (Eckart Reichert)
 3 B5. "@12673478 05.3.15 Hardh. Breitenau [6322_2_26n] (Eckart Reichert)
 2 B9. 06.3.15 Ettlingen [7016_1_24s] (KA) (Klaus Lechner)
 2 A1. 06.3.15 Altschweier/Affental [7214_4_6 (David Gustav)
 2 B3. *Zusammen unterwegs. Immer wieder schwimmend an der Wasseroberfläche. Dann wieder auf Steinen rastend. 06.3.15 Hörden/Gernsbach [7216_1_11n] (Christian Barth)
 1 Ind. 07.3.15 Tiefenbronn [7118_4_60s] (PF) (Volker Saß)
 2 B5. *Zwei Wasseramseln am Pfingstweh/-absturz in Singen, am bekannten Brutplatz - singend bzw. balzend. 07.3.15 Remchingen [7017_1_25s] (PF) (Hartmut Pasewald)
 2 B5. "@12898791 07.3.15 Remchingen [7017_1_25s] (PF) (Hartmut Pasewald)

2 C11. *SIE sitzt im Nest in der Baumruine überm Wasser und ER singt auf den Steinen im Bach 08.3.15 NSG
 "Ellmendinger Roggenschleh (Sabine Nonnenmann)
 2 A1. 10.3.15 Hardh. Breitenau [6322_2_26n] (Volker Probst)
 1 A1. 10.3.15 Hardh. Breitenau [6322_2_26n] (Volker Probst)
 1 A1. 10.3.15 Hardh. Breitenau [6322_2_26n] (Karin Probst)
 2 Ind. 13.3.15 Pforzheim [7018_3_55s] (PF*) (Stefan Bucker)
 2 B6. 16.3.15 Ettlingen [7016_3_34n] (KA) (Klaus Lechner)
 1 Ind. 17.3.15 Hardh. Breitenau [6322_2_26n] (Karin Probst)
 1 Ind. 20.3.15 Tiefenbronn [7118_4_60s] (PF) (Volker Saß)
 1 A2. 20.3.15 Bühl West [7314_2_08n] (RA) (Werner Jansen)
 1 Ind. 21.3.15 Pforzheim [7118_4_36s] (PF*) (Volker Saß)
 1 Ind. 21.3.15 Pforzheim [7118_1_25n] (PF*) (Volker Saß)
 1 A1. *sitzt auf Stein unter Brücke Schillerstrasse, fliegt dann flussabwärts 23.3.15 Ettlingen [7016_3_35n] (KA) (Helmut Barié)
 1 A1. "@13055247 23.3.15 Ettlingen [7016_3_35n] (KA) (Helmut Barié)
 3 B3. 24.3.15 Ettlingen [7016_1_24s] (KA) (Klaus Lechner)
 3 B3. 24.3.15 Ettlingen [7016_1_24s] (KA) (Andreas Vogel)
 1 A1. 24.3.15 Merchi. Winterau [6623_1_01s] (Martin Hochstein)
 1 A2. *Unter "Barduschbrücke" Luisenstr. mehrfach nach Futter tauchend, zweimal zum Nistkasten fliegend 25.3.15 Ettlingen [7016_4_36s] (KA) (Helmut Barié)
 1 A2. "@13103400 25.3.15 Ettlingen [7016_4_36s] (KA) (Helmut Barié)
 1 A1. *Bei Luisenstraße "Barduschbrücke" 27.3.15 Ettlingen [7016_4_36s] (KA) (Helmut Barié)
 1 A1. "@13138305 27.3.15 Ettlingen [7016_4_36s] (KA) (Helmut Barié)
 1 A1. *bei "Rathaus-Insel", fliegt dann flussaufwärts 29.3.15 Ettlingen [7016_3_35n] (KA) (Helmut Barié)
 1 A1. *unter der Brücke Schillerstraße. Fliegt dann (vermutlichen Nistkasten) unter der Brücke an. 29.3.15 Ettlingen [7016_3_35n] (KA) (Helmut Barié)
 1 A1. 29.3.15 Karlsruhe [7016_1_24n] (KA*) (Thomas Speck)
 1 A1. "@13178992 29.3.15 Ettlingen [7016_3_35n] (KA) (Helmut Barié)
 1 A1. 30.3

Misteldrossel: Jahresvogel, aber auch Durchzügler

Misteldrossel
Summen der Pentadenmaxima

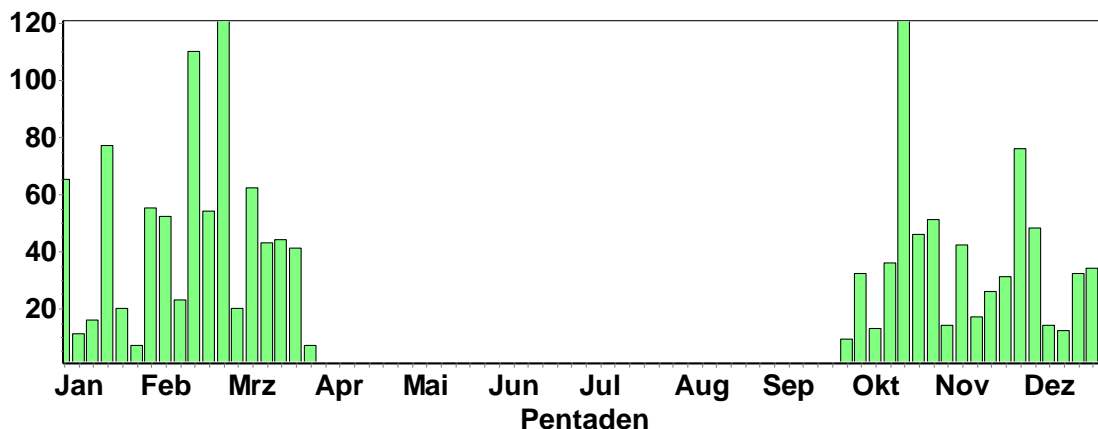

Hausrotschwanz © F. Schrauth

Amsel: Zuzug im Frühjahr?

Amsel
Summen der Pentadenmaxima

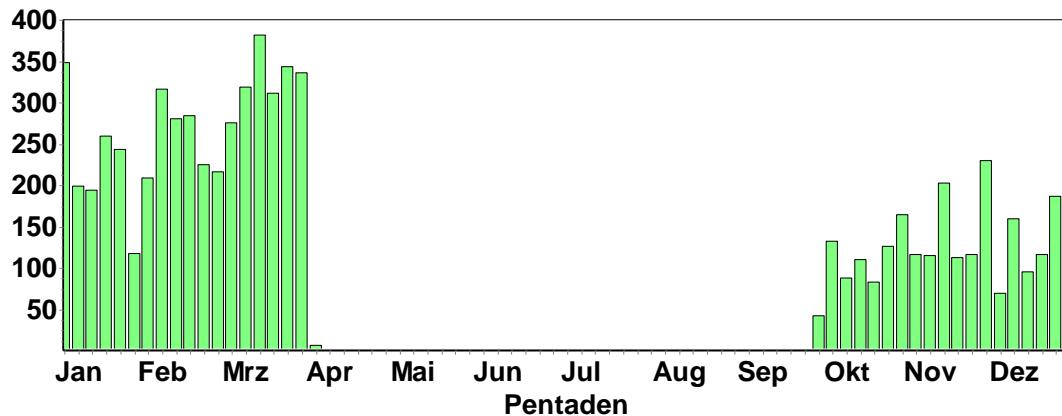

Wacholderdrossel:

Auffälliger Frühjahrsdurchzug in unserer Region; normale Menge an Überwinterern.

Wacholderdrossel
Summen der Pentadenmaxima

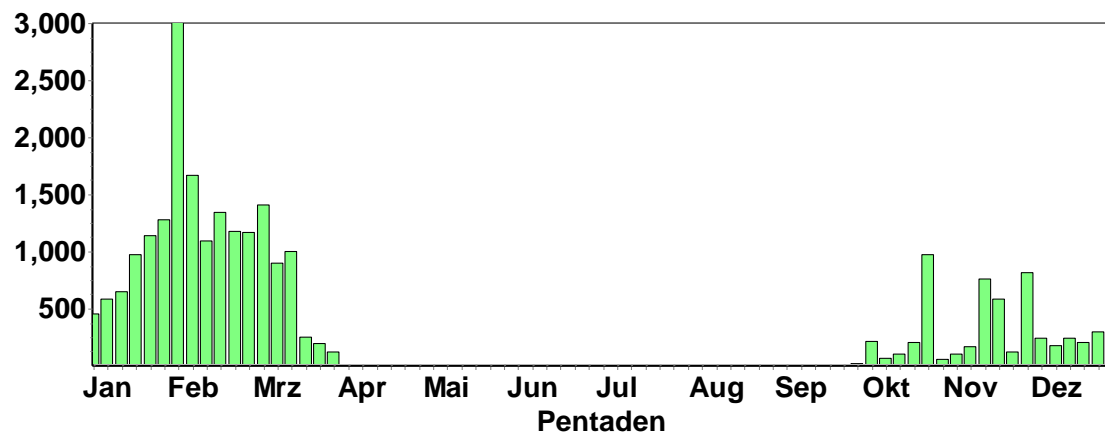

Singdrossel:

Keine Überwinterer; ab Februar Durchzügler (auffälliger Frühjahrszug)

1 Ind. 04.2.15 NSG "Wagbachniederung" (KA) (Christoph Randler)

1 Ind. 05.2.15 Tiefenbronn [7118_4_60s] (PF) (Volker Saß)

1 Ind. 13.2.15 Völkersbach [7116_1_14s] (KA) (Meike Albert)

Danach täglich gemeldet

Singdrossel
Summen der Pentadenmaxima

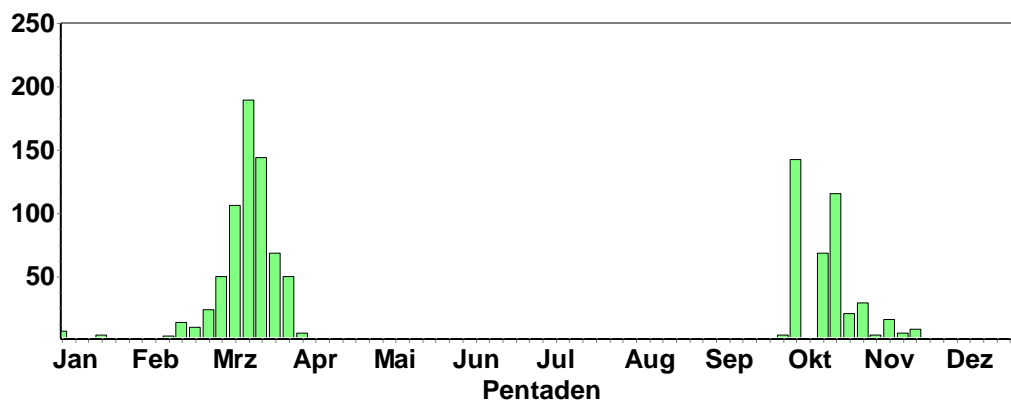

Rotdrossel:

- 1 Ind. 02.2.15 Abgrabung Grötzingen (KA*) (Andreas Vogel)
- 1 Ind. 09.2.15 Heidelberg-Handschuhsheim [651 (Klaus Hofmann)
- 1 Ind. 13.2.15 Baiertal [6618_3_55s] (HD) (Tobias Lepp)
- 4 Ind. 14.2.15 NSG Fulderaue-Ilmenaue (MZ) (Harald Bott)
- 10 Ind. 18.2.15 Walldorf [6617_4_60n] (HD) (Klaus Hofmann)
- 1 Ind. 25.2.15 Baiertal [6618_3_55s] (HD) (Tobias Lepp)
- 1 Ind. 26.2.15 Kapellenbruch (HD) (Tobias Lepp)
- 1 Ind. 02.3.15 NSG "Steinbruch Leimen" (HD) (Jochen Roeder)
- 2 Ind. *in einem Trupp, Wacholderdrosseln und Stare 03.3.15 Tiefenbronn [7118_4_60s] (PF) (Volker Saß)
- 2 Ind. "@12643626 03.3.15 Tiefenbronn [7118_4_60s] (PF) (Volker Saß)
- 2 Ind. *Zusammen mit Wacholderdrosseln 05.3.15 Heidersbach W [6521_1_25s] (MO) (Frank Laier)
- 1 Ind. 14.3.15 Bruchsal [6917_1_04s] (KA) (Eberhard Körner)
- 1 Ind. 14.3.15 Söllingen, Rhein-km 328/Rheinn (Marianne Leis-Messer)
- 1 Ind. 16.3.15 Pforzheim [7018_3_52s] (PF*) (Stefan Bücken)
- 6 Ind. *4 + 2 dz -> NNO Mitbeobachter: Walter Finkbeiner und Anna Delius 18.3.15 Herrenwieser Sattel (BAD) (Fabian Anger)
- 2 Ind. *in 2,5 h ziehend 19.3.15 Schriesheim-Ursenbach [6518_1_ (Christoph Randler)
- 2 Ind. "@12963572 19.3.15 Schriesheim-Ursenbach [6518_1_ (Christoph Randler)
- 1 Ind. 20.3.15 Ötigheim [7115_2_16s] (RA) (Jochen Müller)
- 12 Ind. 21.3.15 NSG LA Welsches Loch (HP) (Michael Wink)
- 1 Ind. 24.3.15 Neusaß Golfplatz S [6322_3_51n (Christian Fischer)

Rotdrossel

Summen der Pentadenmaxima

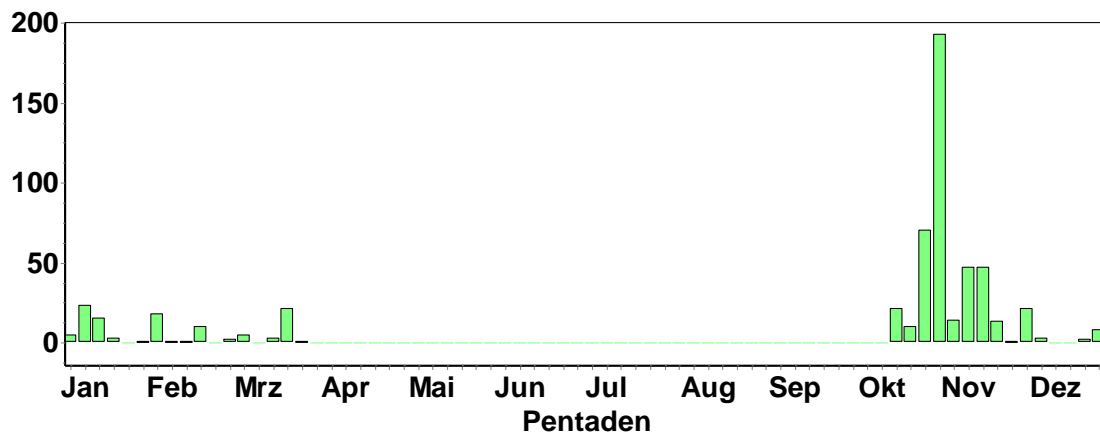

Auffälliger Herbstzug, wenige Überwinterer und sehr schwacher Frühjahrszug!

Schwarzkehlchen:

- 2 Ind. 1x Männchen / 1x Weibchen ab 01.2.15 regelmäßig Heidelberg-Wieblingen [6517_4 (Klaus Hofmann)
- 1 M 12.3.15 Walldürn NSG Lappen,MOS (P.u.G.Rückert)
- 1 Ind. 13.3.15 Bruchsal [6817_1_23n] (KA) (Klaus Lechner)
- 1 Ind. 1x Weibchen adult 13.3.15 Neulußheim [6717_1_02n] (HD) (Tobias Lepp)
- 1 Ind. 1x Männchen 14.3.15 Kelttern [7017_4_56s] (PF) (Sabine Nonnenmann)
- 2 Ind. 1x Männchen / 1x weibchenfarbig 15.3.15 Oberderdingen [6918_4_37n] (KA) (Uwe Schaumann)
- 1 M 16.3.15 Hainstadt,MOS (P.u.G.Rückert)
- 3 Ind. 2x Männchen adulte / 1x Weibchen 16.3.15 Oberhausen-Rheinhausen [6717_1 (Christoph Armbruster)
- 1 Ind. 1x Weibchen 16.3.15 NSG "Wagbachniederung" (KA) (Christoph Armbruster)
- 1 M 1 W 18.3.15 Walldürn NSG Lappen,MOS (P.u.G.Rückert)
- 1 A1. 1x Männchen adult 19.3.15 Philippsburg Standortübungsplatz (Mathias Essig)
- 5 A2. 3x Männchen / 2x Weibchen 21.3.15 Sandweier Nord [7115_3_42s] (B) (Werner Jansen)
- 1 A1. 1x Männchen adult 22.3.15 NSG "Sandgrube im Dreispitz-Mö (Gerd Schön)
- 1 A1. 1x Männchen adult 23.3.15 Oos Nord [7215_1_02n] (BAD) (Marianne Leis-Messer)
- 1 Ind. 24.3.15 Tiefenbronn [7218_2_09n] (PF) (Volker Saß)
- 1 M 27.3.15 Walldürn NSG Lappen,MOS (P.u.G.Rückert)

Rotkehlchen: Im Herbst und im Frühjahr führen offenbar Durchzügler zu den höheren Pentadensummen; im Frühjahr können Rotkehlchen zudem durch den auffälligen Gesang festgestellt werden können.

Rotkehlchen
Summen der Pentadenmaxima

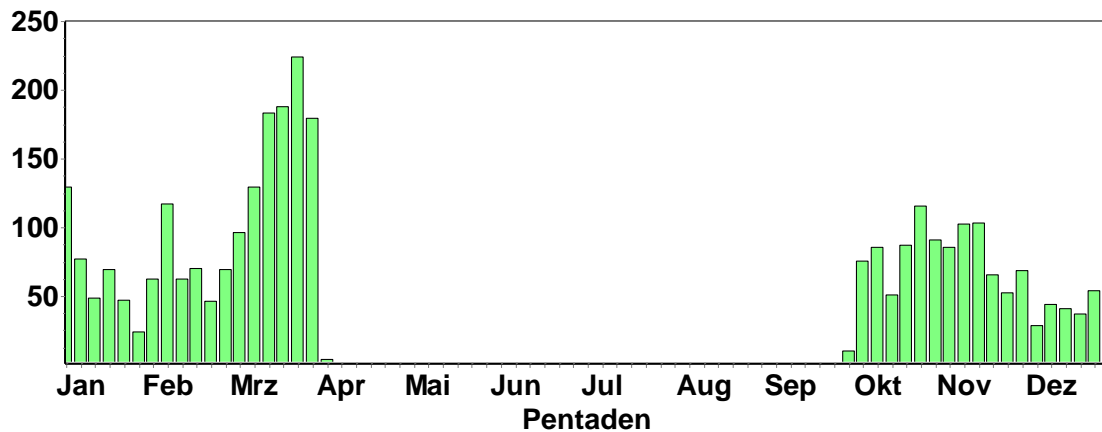

Blaukehlchen:

- 1 Ind. 13.3.15 NSG "Wagbachniederung" (KA) (Christoph Randler)
- 1 Ind. 15.3.15 Mannheim [6516_2_09n] (MA) (Harald Bott)
- 1 A2. 1x Männchen 21.3.15 NSG "Wagbachniederung" (KA) (Siegfried Kusterer)
- 4 A2. 27.3.15 NSG "Wagbachniederung" (KA) (Frieder Klöpfer)



© H. Bott

Hausrotschwanz: Einige Überwinterer; ausgeprägter und auffälliger Durchzug.

Hausrotschwanz
Summen der Pentadenmaxima

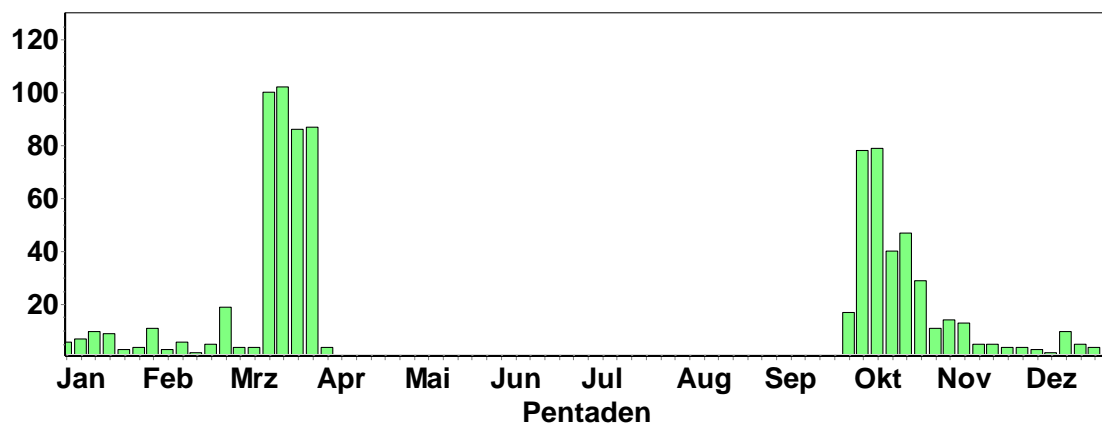

Ankunft:

1 Ind. 1x Männchen adult 01.2.15 Hockenheim [6617_3_54n] (HD) (Andrea Pfisterer)
1 Ind. 01.2.15 Neckargerach N [6520_3_55s] (M) (Werner Schleid)
1 Ind. 02.2.15 Karlsruhe [6916_3_32n] (KA*) (Steffen Tillmanns)
1 Ind. 1x Männchen 02.2.15 Karlsruhe [6916_3_41n] (KA*) (Frank Portala)
1 Ind. 02.2.15 Heidelberg [6617_2_09n] (HD*) (Jochen Roeder)
1 Ind. 03.2.15 Heidelberg-Neuenheimer Feld [6] (Fabian Schrauth)
1 Ind. 03.2.15 Karlsruhe [6916_3_41n] (KA*) (Frank Portala)
1 Ind. 03.2.15 Mannheim [6517_3_31n] (MA) (Harald Bott)
1 Ind. 04.2.15 Heidelberg-Wieblingen [6517_4] (Klaus Hofmann)
1 Ind. 1x Männchen adult 05.2.15 NSG Alter Flugplatz Karlsruhe (Ralf Gramlich)
1 Ind. 1x Weibchen 07.2.15 Heidelberg-Weststadt [6518_3_5] (Klaus Hofmann)
1 Ind. 09.2.15 NSG "Steinbruch Leimen" (HD) (Jochen Roeder)
1 Ind. 10.2.15 NSG "Steinbruch Leimen" (HD) (Jochen Roeder)
1 Ind. 11.2.15 Mannheim [6516_2_20n] (MA) (Kai Busemeyer)
1 Ind. 1x Weibchen 12.2.15 Heidelberg-Wieblingen [6517_4] (Klaus Hofmann)
1 Ind. 13.2.15 Stutensee [6916_2_10s] (KA) (Klaus Lechner)
1 Ind. 1x Weibchen 13.2.15 Wiesloch-Zentrum [6718_1_03n] (Jens Weilacher)
1 Ind. 14.2.15 Karlsruhe [6916_3_52s] (KA*) (Thomas Speck)
1 A2. 16.2.15 Wiesloch-Zentrum [6718_1_03n] (Jens Weilacher)
1 Ind. 17.2.15 Heidelberg Zoo (HD*) (Jens Erik Dietrich)
1 Ind. 1x Weibchen 18.2.15 Heidelberg-Wieblingen [6517_4] (Klaus Hofmann)
1 Ind. 1x weibchenfarbig 20.2.15 Karlsruhe [6916_3_54s] (KA*) (Jörg Rathgeber)
2 Ind. 22.2.15 Karlsruhe [6915_4_59n] (KA*) (Elisabeth Heigl)
1 Ind. 1x weibchenfarbig 2. KJ / vorjährig 24.2.15 Karlsruhe [6916_3_54s] (KA*) (Jörg Rathgeber)
1 Ind. 24.2.15 Heidelberg Bahnstadt (HD) (HD*) (Klaus Hofmann)
1 Ind. 24.2.15 NSG "Steinbruch Leimen" (HD) (Jochen Roeder)
1 Ind. 25.2.15 NSG "Steinbruch Leimen" (HD) (Jochen Roeder)
1 Ind. 25.2.15 Baiertal [6618_3_55s] (HD) (Tobias Lepp)
9 Ind. 3x Männchen adulte / 2x Männchen 2. KJ / vorjährige / 4x weibchenfarbig 25.2.15 Walldorf [6717_2_09n] (HD) (Tobias Lepp)
1 Ind. 1x Männchen adult 25.2.15 St. Leon-Rot [6717_2_18s] (HD) (Tobias Lepp)
1 Ind. 1x Männchen adult 25.2.15 St. Leon-Rot [6717_2_29s] (HD) (Tobias Lepp)
1 Ind. 1x Männchen adult 26.2.15 Baiertal [6618_3_55s] (HD) (Tobias Lepp)
1 Ind. 28.2.15 Wiernsheim [7119_1_01s] (PF) (Volker Saß)
4 Ind. 3x Männchen / 1x Weibchen 01.3.15 Heidelberg-Wieblingen [6517_4] (Klaus Hofmann)
2 Ind. 02.3.15 Heidelberg-Wieblingen [6517_4] (Klaus Hofmann)
1 Ind. 02.3.15 Dielheim (Süd) [6718_1_15n] (H) (Tobias Lepp)
1 Ind. 1x Männchen 03.3.15 Heidelberg Bahnstadt (HD) (HD*) (Klaus Hofmann)
1 Ind. 1x Weibchen 03.3.15 Heidelberg-Wieblingen [6517_4] (Klaus Hofmann)
1 Ind. 03.3.15 NSG "Steinbruch Leimen" (HD) (Jochen Roeder)
1 Ind. 1x Weibchen 04.3.15 Heidelberg Zoo (HD*) (Jens Erik Dietrich)
1 Ind. 04.3.15 NSG "Steinbruch Leimen" (HD) (Jochen Roeder)
2 Ind. 2x Männchen 05.3.15 Heidelberg-Wieblingen [6517_4] (Klaus Hofmann)
1 Ind. 05.3.15 NSG "Steinbruch Leimen" (HD) (Jochen Roeder)
1 Ind. 1x Weibchen 06.3.15 Heidelberg Bahnstadt (HD) (HD*) (Klaus Hofmann)
1 Ind. 06.3.15 NSG "Steinbruch Leimen" (HD) (Jochen Roeder)
1 Ind. 1x Männchen 08.3.15 Heidelberg-Wieblingen [6517_4] (Klaus Hofmann)
1 Ind. 1x Männchen 10.3.15 Heidelberg Bahnstadt (HD) (HD*) (Klaus Hofmann)
Danach täglich von etlichen Stellen gemeldet

Gartenrotschwanz:

1 A1. 1x Weibchen adult 21.3.15 Sternenfels [6919_3_42n] (PF) (Stefan Bosch)
1 Ind. 1x Männchen adult 29.3.15 Rauenberg [6718_1_12s] (HD) (Tobias Lepp)

Steinschmätzer:

1 Ind. *Zugrast auf Feldweg in den Weinbergen 29.3.15 Rauenberg [6718_1_12s] (HD) (Tobias Lepp)

Heckenbraunelle: Offenbar Durchzügler im Herbst und Frühjahr; regelmäßig und geringer Zahl (oder übersehen) überwintert.

Heckenbraunelle
Summen der Pentadenmaxima

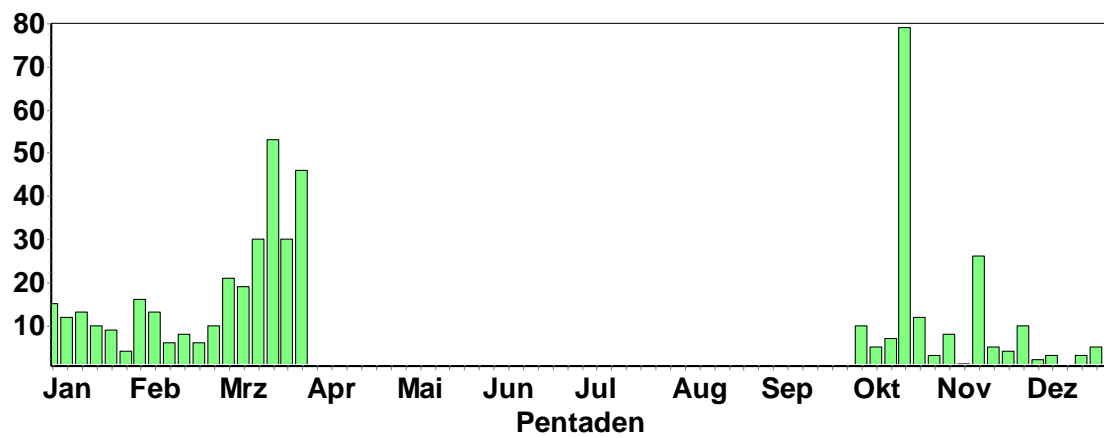

Feldsperling: Deutliche Rückgänge und vielerorts fehlend!

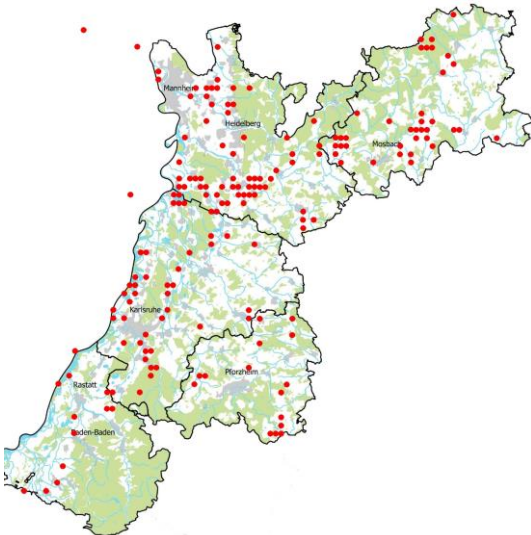

Wiesenpieper: Ausgeprägter Herbstdurchzug im Oktober

Wiesenpieper Summen der Pentadenmaxima

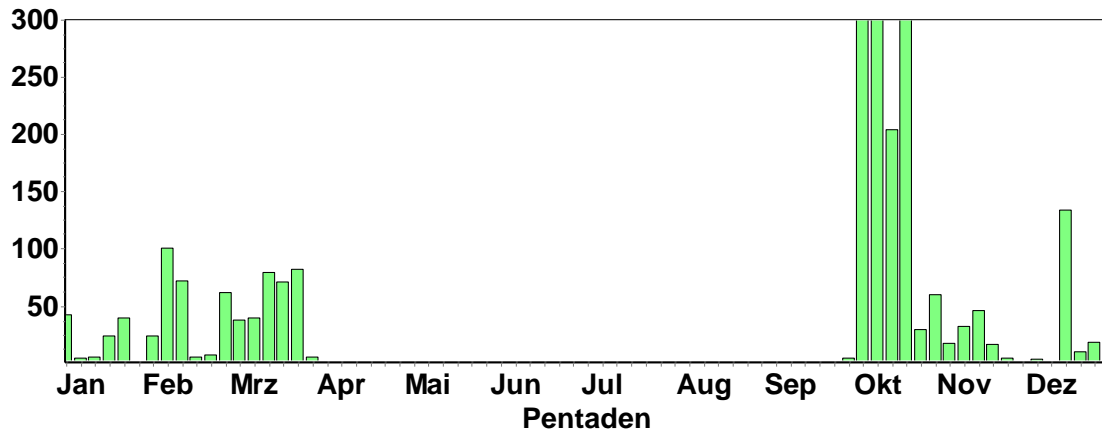

Bergpieper:

- 15 Ind. 07.2.15 Karlsruhe [6915_4_49n] (KA*) (Gerd Schön)
- 3 Ind. 14.2.15 Karlsruhe [6915_4_49n] (KA*) (Andreas Vogel)
- 2 Ind. 18.2.15 Heidelberg Bahnstadt (HD) (HD*) (Klaus Hofmann)
- 1 Ind. 21.2.15 Karlsruhe [6915_4_49n] (KA*) (Gerd Schön)
- 10 Ind. 22.2.15 Steinmauern Süd [7115_1_02n] (Jochen Müller)
- 1 Ind. 25.2.15 Walldürn NSG Lappen, MOS (P.u.G. Rückert)
- 1 Ind. 25.2.15 Baggersee Neuwiesen (KA) (KA) (Max Schulz)
- 4 Ind. 26.2.15 Walldürn NSG Lappen, MOS (P.u.G. Rückert)
- 5 Ind. 02.3.15 Walldürn NSG Lappen, MOS (P.u.G. Rückert)
- 5 Ind. 03.3.15 Walldürn NSG Lappen, MOS (P.u.G. Rückert)
- 3 Ind. 07.3.15 Bruchsal [6817_1_23n] (KA) (Joachim Schröder)
- 3 Ind. *Rheinufer rast. 07.3.15 Karlsruhe [6915_4_39s] (KA*) (Klaus Reiner)



© F. Schrauth

- 4 Ind. 08.3.15 NSG Bruchgraben (BAD) (Werner Jansen)
- 2 Ind. 09.3.15 Walldürn NSG Lappen, MOS (P.u.G. Rückert)
- 3 Ind. 11.3.15 Walldürn NSG Lappen, MOS (P.u.G. Rückert)
- 1 Ind. 13.3.15 Walldürn NSG Lappen, MOS (P.u.G. Rückert)
- 1 Ind. 13.3.15 NSG "Wagbachniederung" (KA) (Christoph Randler)
- 10 Ind. 14.3.15 Karlsruhe [6915_4_49n] (KA*) (Andreas Vogel)
- 1 Ind. *In Richtung NO ziehend 15.3.15 Wiesloch [6618_4_56s] (HD) (Tobias Lepp)
- 1 Ind. 21.3.15 NSG "Wagbachniederung" (KA) (Andreas Vogel)
- 2 Ind. 22.3.15 Rhein-km 350 [7015_1_23n] (RA) (Gerd Schön)
- 2 Ind. 22.3.15 Altrhein Illingen Nord (RA) (Andreas Vogel)
- 1 Ind. 26.3.15 NSG "Wagbachniederung" (KA) (Ferdinand Wegmann)
- 13 Ind. *Einflug zum Schlafplatz, gegen 18:00 27.3.15 NSG "Wagbachniederung" (KA) (Frieder Klöpfer)
- 1 Ind. 28.3.15 NSG "Wagbachniederung" (KA) (Andreas Vogel)
- 2 Ind. 29.3.15 Walldürn NSG Lappen, MOS (P.u.G. Rückert)
- 5 Ind. 29.3.15 Rhein-km 350 [7015_1_23n] (RA) (Gerd Schön)
- 2 Ind. 29.3.15 Dielheim [6718_2_07s] (HD) (Gisela Krewing-Rambausek)

Gebirgsstelze: Offenbar ausgeprägter Herbst- und Frühjahrszug in unserer Region; vielerorts überwinternd.

Gebirgsstelze
Summen der Pentadenmaxima

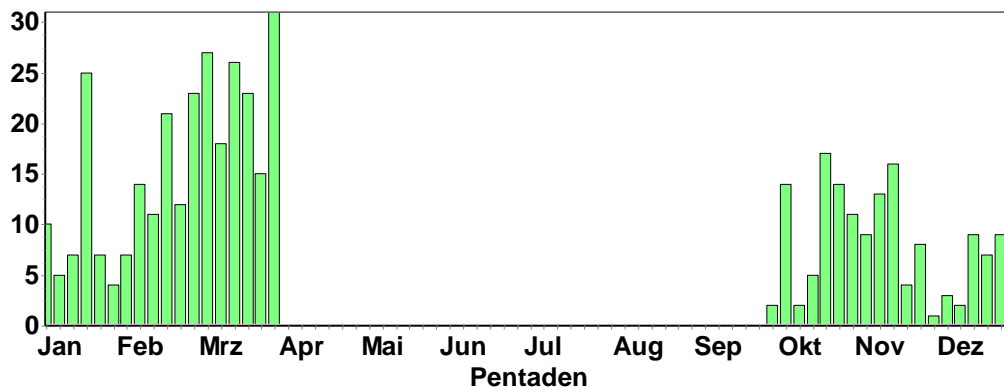

Schafstelze:

1 Ind. *unter dem Bachstelzen- Schwarm.. 19.2.15 Karlsruhe [6916_1_21n] (KA*) (Uli Kofler)

2 Ind. *Die Vögel saßen auf der anderen Seite des Riedkanals mit zwei Wiesenpiepern zusammen auf einem Baum. 16.3.15 Steinmauern, Murg/Riedkanal [7 (Klaus Lechner)

2 Ind. *etwas früh für eine Schafstelze, jedoch wegen dem fehlenden grauen Mantels und dem fehlenden dunklen Kehllatz, was für eine Gebirgsstelze sprechen würde, als Schafstelze bestimmt. Di 17.3.15 NSG "Unteres Heimental" (MOS) (Elmar Werling)

Bachstelze: Relativ zahlreicher Überwinterer; besonders ausgeprägter Herbstzug.

Bachstelze
Summen der Pentadenmaxima

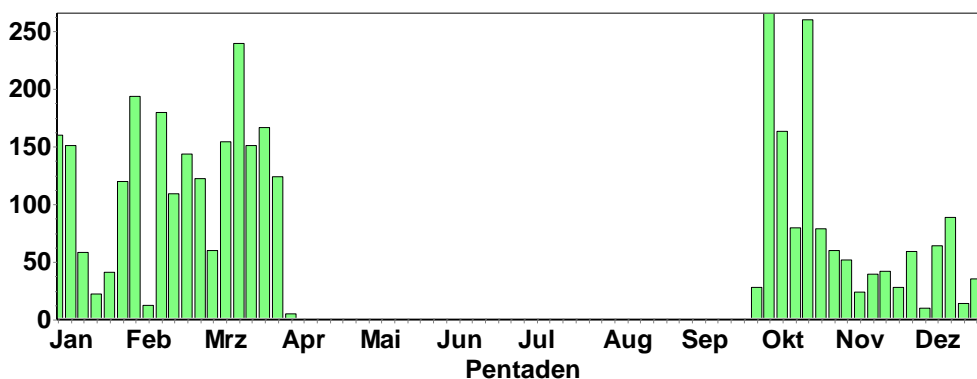

Buchfink:

Ausgeprägter Herbst- und Frühjahrsdurchzug in unserer Region

Buchfink
Summen der Pentadenmaxima

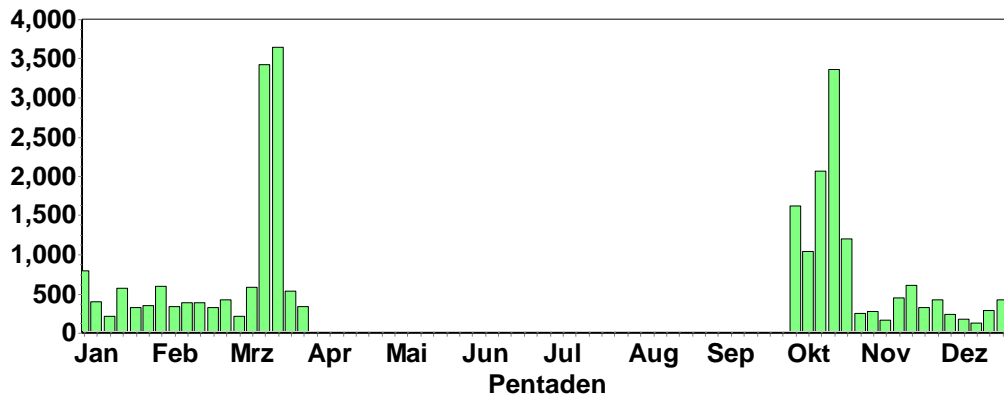

Bergfink: In unserer Region leider keine Massenauftritte wie in Hessen.

Bergfink
Summen der Pentadenmaxima

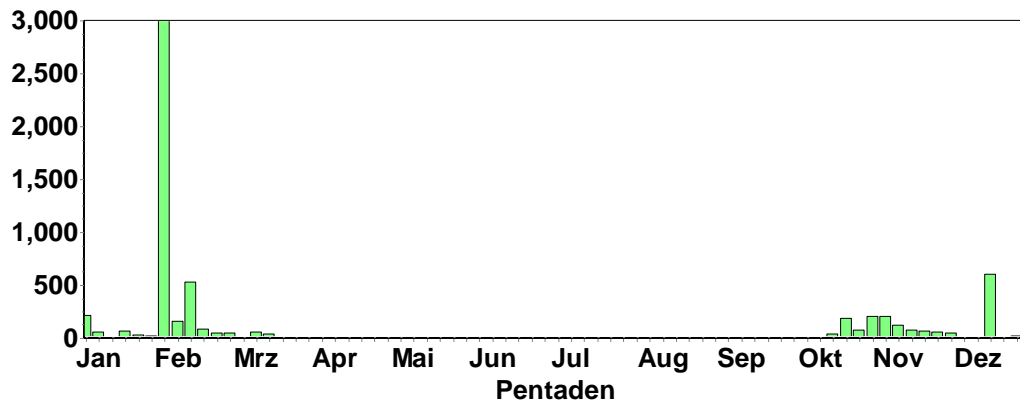

100 Ind. 09.2.15 Ottenau Nordost [7216_1_01n] ((Jochen Müller)

500 Ind. 10.2.15 Ottenau Nordost [7216_1_01n] ((Jochen Müller)

500 Ind. 12.2.15 Ottenau Nordost [7216_1_01n] ((Jochen Müller)

Kernbeißer: Auffälliger Frühlingsdurchzug.

Kernbeißer
Summen der Pentadenmaxima

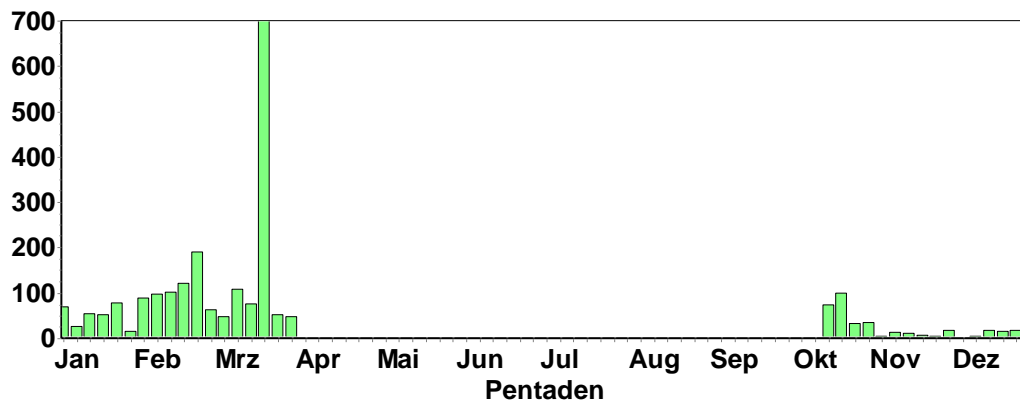

Maximum: 707 Ind. "@12963488 19.3.15 Schriesheim-Ursenbach [6518_1_ (Christoph Randler)

Gimpel: Durchzügler und Wintergast in geringer Anzahl; deutlich weniger als vor Jahrzehnten.

Gimpel
Summen der Pentadenmaxima

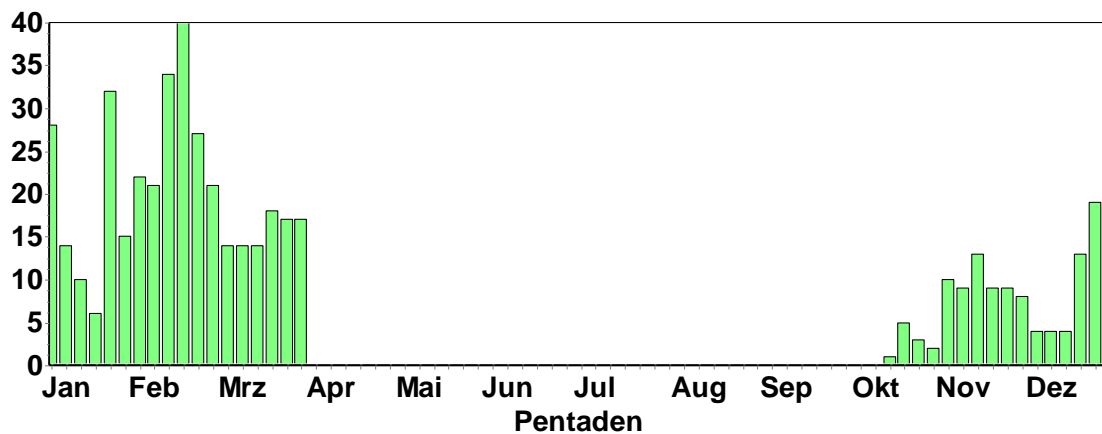

Girlitz: Nur wenige Überwinterer; ab Mitte Februar zahlreiche Durchzügler und Heimkehrer.

Girlitz
Summen der Pentadenmaxima

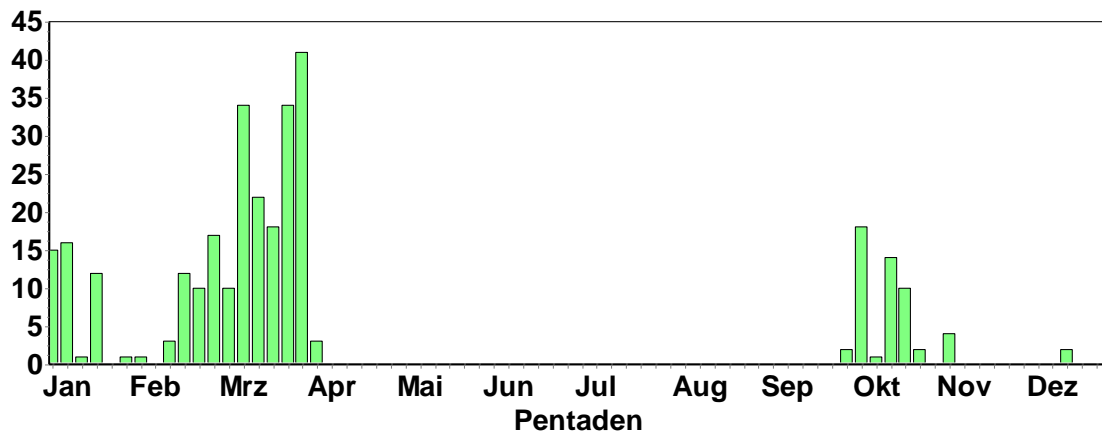

- 1 Ind. 02.2.15 Brühl-Rohrhof N [6517_3_52n] (Alexander Stöhr)
 - 3 Ind. 11.2.15 Mosbach S [6620_4_39n] (MOS) (Dieter Bäurle)
 - 4 Ind. *An der Futterstelle im Garten. Und sie baden im Gartenteich. 2 Weibchen, 2 Männchen 17.2.15 Keltern [7017_3_55s] (PF) (Sabine Nonnenmann)
 - 8 Ind. 17.2.15 Altlußheim [6617_3_51s] (HD) (Wolfgang Schindler)
 - 4 Ind. "@12416729 17.2.15 Keltern [7017_3_55s] (PF) (Sabine Nonnenmann)
 - 2 Ind. 20.2.15 Keltern [7017_3_55s] (PF) (Sabine Nonnenmann)
 - 8 Ind. 22.2.15 Altlußheim [6617_3_51s] (HD) (Wolfgang Schindler)
 - 1 Ind. 25.2.15 Heidelberg-Neuenheim [6518_3_4] (Klaus Hofmann)
 - 4 Ind. 25.2.15 Keltern [7017_3_55s] (PF) (Sabine Nonnenmann)
 - 1 Ind. *Nahrungssuche in Brachfläche 25.2.15 Walldorf [6717_2_09n] (HD) (Tobias Lepp)
 - 4 Ind. 26.2.15 Keltern [7017_3_55s] (PF) (Sabine Nonnenmann)
 - 1 Ind. *In Richtung N ziehend 28.2.15 Wiesloch Ost [6718_1_04n] (HD) (Tobias Lepp)
 - 6 Ind. 28.2.15 Altlußheim [6617_3_51s] (HD) (Wolfgang Schindler)
 - 4 Ind. *an der Vogeltränke im Garten 01.3.15 Keltern [7017_3_55s] (PF) (Sabine Nonnenmann)
 - 1 Ind. 1x Männchen 03.3.15 Heidelberg-Wieblingen [6517_4] (Klaus Hofmann)
 - 4 Ind. *singend im Heckengestrüpp 04.3.15 Keltern [7017_3_55s] (PF) (Sabine Nonnenmann)
 - 1 Ind. 04.3.15 HD Handschuhsheimer Feld (HD*) (Michael Wink)
- Ab 4.3. täglich an mehreren Plätzen nachgewiesen

Fichtenkreuzschnabel: Guter Kreuzschnabelwinter mit relativ vielen Nachweisen im Odenwald und im Schwarzwald.

Fichtenkreuzschnabel
Summen der Pentadenmaxima

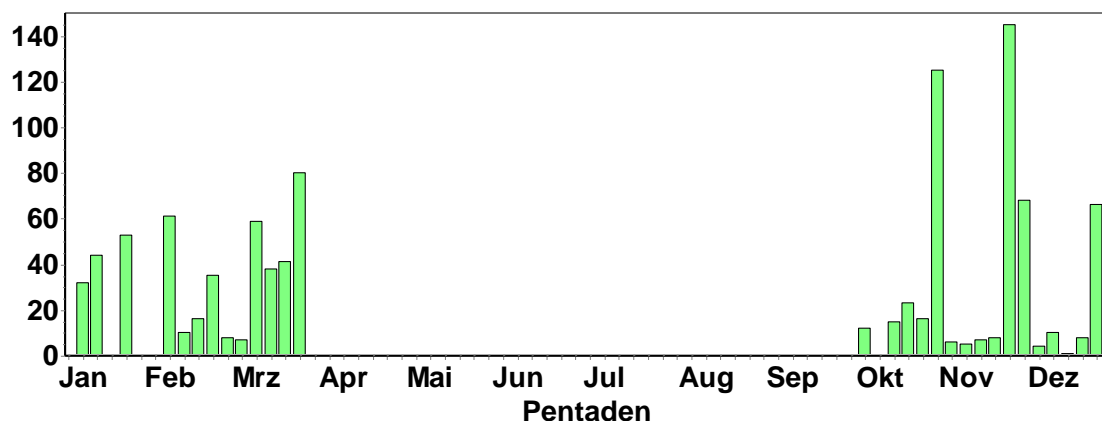

Erlenzeisig: Ausgeprägter Durchzügler und Wintergast.

Erlenzeisig
Summen der Pentadenmaxima

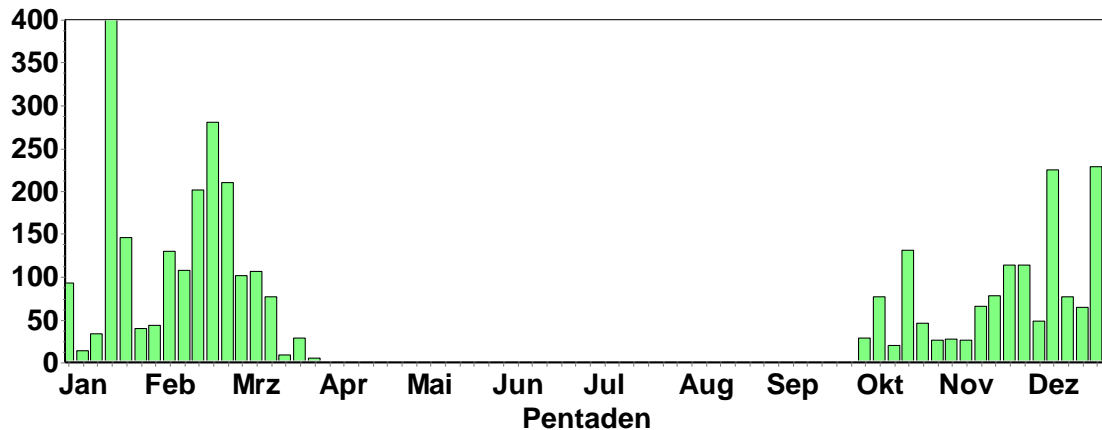

Bluthänfling: Im Winterhalbjahr in größeren Trupps aufgetreten.

Bluthänfling
Summen der Pentadenmaxima

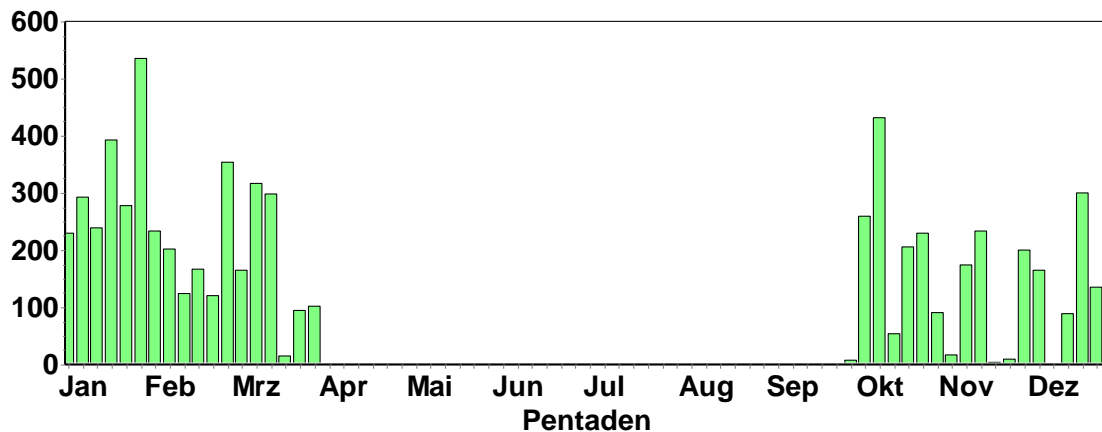

Birkenzeisig:

1 Ind. *Hahnenstein 9.09: ruf. überhin > SO 13.3.15 Öllachen/Auerhahnenstein (RA) (Ulrich Dorka)

1 Ind. *in 2,5 h ziehend 19.3.15 Schriesheim-Ursenbach [6518_1_ (Christoph Randler)

1 Ind. "@12963581 19.3.15 Schriesheim-Ursenbach [6518_1_ (Christoph Randler)

Schneeammer:

1 Ind. *Beobachtet wurde auf ca. 10 m Entfernung ein ammergroßer, fast weißen Vogel am Wegrand aus dem stehenden Auto heraus. Deutlich waren beim Auffliegen die großen hellen Felder auf dem 21.2.15 U.Schefflenz Auerb.Höhe [6621_ (Elmar Werling)

Graumammer:

3 A2. 2 singende + 1 13.3.15 Polder Kirschgartshausen (MA) (Peter Petermann)

1 Ind. 18.3.15 Polder Kirschgartshausen (MA) (Günther Fehr)

1 Ind. *singend 24.3.15 Altheim Schaftrieb [6422_4_36s (Christian Fischer)

Goldammer: Bestände werden offenbar durch Wintergäste aufgefüllt.

Goldammer
Summen der Pentadenmaxima

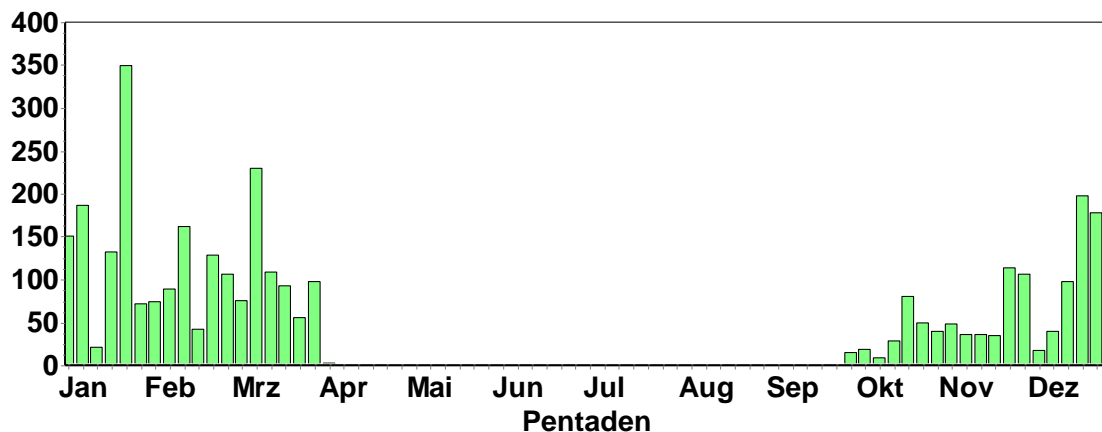

Zaunammer:

13 Ind. 3x Männchen 07.2.15 Altschweier, Sternenberg [7215 (Mare Haider)
 1 Ind. 1x Männchen 14.2.15 Altschweier, Sternenberg [7215 (Werner Jansen)
 1 A2. 1x Männchen 06.3.15 Altschweier, Sternenberg [7215 (Mare Haider)
 4 Ind. 1x Männchen / 1x Weibchen 08.3.15 Altschweier, Sternenberg [7215 (Markus Handschuh)
 1 A2. 1x Männchen 13.3.15 Altschweier, Sternenberg [7215 (Mare Haider)
 1 A1. *auf Wiese Nahrung suchend 13.3.15 Altschweier, Sternenberg [7215 (Mare Haider)
 1 A2. 1x Männchen 13.3.15 Altschweier, Sternenberg [7215 (Mare Haider)
 7 B4. 13.3.15 NW Deidesheim/W Forst [6515_3_ (Harald Bott)



© H. Bott

1 A2. 1x Männchen 14.3.15 Altschweier, Sternenberg [7215 (Mare Haider)
 1 A2. "@12845481*1x Männchen 14.3.15 "Altschweier, Sternenberg [721 (Mare Haider)
 2 B3. 23.3.15 Altschweier, Sternenberg [7215 (Udo Weisser)
 2 A1. 1x Männchen 27.3.15 Altschweier, Sternenberg [7215 (Mare Haider)
 4 A2. 1x Männchen 28.3.15 Altschweier, Sternenberg [7215 (Mare Haider)

Zippammer:

1 Ind. *wenig scheu, nur ca. 5 m entfernt frei auf Rebpfahl sitzend, fliegt nach einer Weile rufend weg 27.3.15 Altschweier, Sternenberg [7215 (Mare Haider)

Rohrammer: Wenige Überwinterer; ab März deutlicher Rück- und Durchzug.

Rohrammer
Summen der Pentadenmaxima

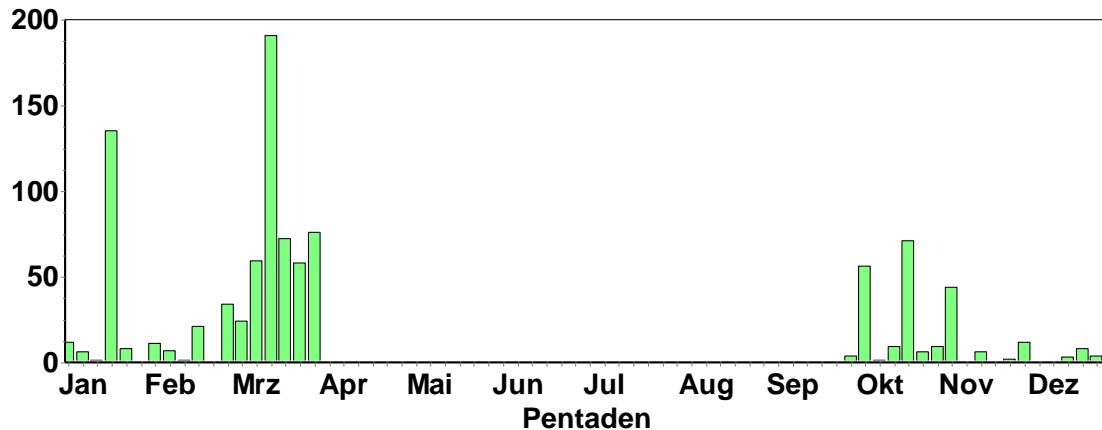

Kurzchnabelgans, HD Neckarwiese © D. Koch

Aktuelle Beobachtungsdaten aus Nordbaden finden Sie auch in den Birder-Foren:

<http://www.hd-birding.de/>

<http://www.hgon.de/voegel/beobachten/hgon-birdnet/>

<http://www.ornitho.de/>

<http://www.ornithologie-rlp.de/index.php/aktuelle-beobachtungen>

<https://www.ogbw.de/>



Mein besonderer Dank gilt wieder allen Avifaunisten und Birdern, die ihre Beobachtungen gemeldet oder auf www.ornitho.de eingetragen oder Fotos zur Verfügung gestellt haben. Diese Datenbanken sind für die Avifaunistik und für den Arten- und Naturschutz von großer Bedeutung. Daher die Bitte, auch zukünftig alle Daten zu melden. Wenn Sie möchten, dass Ihre Daten genannt werden (insbesondere solche, die außerhalb von Nordbaden erfolgten), so müssen diese als Ornitho.de –Export-file oder im MiniAvi-Format an mich geschickt werden (www.miniavi.de). Emails **nicht** an rundbrief@avifauna-nordbaden.de sondern an: MW.Ornithologie@gmail.com

MW

(Prof. Dr. Michael Wink, Universität Heidelberg, IPMB, INF 364, 69120 Heidelberg; Tel.: 06221-544881)