

Ornithologischer Rundbrief für Nordbaden und angrenzende Gebiete

Nr. 65: Dez 2014 und Jan 2015

Michael Wink

Die Verteilung der Rundbriefe erfolgt in regelmäßigen Abständen kostenlos per E-Mail. Sie können den Rundbrief abonnieren oder abbestellen unter www.avifauna-nordbaden.de/rundbrief.htm

Liebe Avifaunisten und Birder

Insgesamt lagen rund 24000 Beobachtungsmeldungen aus dem Bereich Nordbaden für den Zeitraum Dez 2014 und Jan 2015 vor, die vorwiegend über Ornitho.de gemeldet wurden. Für den Rundbrief wurden alle Daten von Ornitho.de [Kreise MA, HD (Stadt und Rhein-Neckar-Kreis), KA (Stadt und Land, PF (Stadt und Enzkreis), RA und BAD, Neckar-Odenwaldkreis (MOS)] ausgewertet, ferner die Daten, die direkt an uns geschickt wurden. Die angrenzenden Gebiete in RLP und HE sind nur unvollständig erfasst, da uns von dort nur wenige Ornitho.de Datensätze zur Bearbeitung vorliegen. Bedingt durch die sehr große Anzahl an Beobachtungsmeldungen muss sich der Rundbrief auf ungewöhnliche oder bemerkenswerte Beobachtungen (seltene Arten) beschränken. Weitere Daten kann jeder Interessierte leicht über www.ornitho.de selbst abzurufen

Hinweis: Arten, die in Ornitho.de als „geschützt“ gemeldet werden, werden im Bericht vertraulich behandelt. Bitte melden Sie Ihre Beobachtungen aber nur als „geschützt“, wenn die Standorte oder Arten wirklich gefährdet sind. Diese als geschützt gemeldeten Arten machen bei Herstellung des Reports besonders viel Arbeit. Bitte vermeiden Sie die Häufigkeitsangabe „x“ bei Ornitho.de, da die Meldung entweder nicht oder nur mit der Häufigkeit „1“ ausgewertet wird. Bitte geben Sie besser einen Schätzwert ein. Ebenso kann die Angabe „Unbekannte Art, unbekannter Greifvogel“ nicht ausgewertet werden. Wenn Sie eine **Seltenheit** entdecken, beschreiben Sie bitte die Beobachtungsumstände und woran Sie die Art erkannt haben.

Seit dem 6.12.2014 gibt es eine wichtige App für Smartphonebesitzer, mit der man im Gelände ortsgenau seine Beobachtungen erfassen kann. Die App arbeitet ähnlich wie der Orni-Logger hat aber den Vorteil, dass sie mit Ornitho.de kompatibel ist und die direkte Übertragung der Daten in Ornitho.de erlaubt.



Von den Organisatoren erhielt ich folgenden Hinweis:

„Die mobile Dateneingabe per Smartphone über die App NaturaList eröffnet viele neue Möglichkeiten und führt sicher bei dem Einen oder der Anderen zu einer Steigerung der Meldeaktivität. Da jedoch nicht alle auf der Homepage verfügbaren Felder auch in der App enthalten sind, sollten bestimmte Informationen wenn möglich nachträglich am Rechner korrigiert oder präzisiert werden:

1. „Präzisierung der Beobachtung“ und „(Rast)Habitat“

In der App können die Informationen zur „Präzisierung der Beobachtung“ sowie Angaben zum Habitat leider nicht direkt in die dafür vorgesehenen Felder eingetragen werden (weil diese in anderen ornitho-Portalen nicht genutzt werden). Da diese Informationen mitunter von großem Interesse sind, sollten sie unbedingt nachgetragen werden. Einträge im Bemerkungsfeld lassen sich nur schwer auswerten, dieses Feld kann jedoch bei der Eingabe per App zum „Zwischenspeichern“ der jeweiligen Informationen hilfreich sein, um diese später auf der Homepage in die vorgesehenen Felder zu übertragen.

2. Zuordnung zur (nächstgelegenen) Ortsbezeichnung

Bei allen via NaturaList eingegebenen Daten handelt es sich um exakte Lokalisierungen. Dies führt einerseits zu einer sehr hohen Genauigkeit der Daten, hat aber (aufgrund aus technischen Gründen in der App nicht sichtbarer Ortsbezeichnungen) zur Folge, dass diese bei der Übertragung nach ornitho automatisch stets der nächstgelegenen Ortsbezeichnung zugeordnet werden. Da die geographischen Koordinaten bereits die maximale Genauigkeit darstellen und dabei unverändert bleiben, führt diese Zuordnung nicht zu



Waldohreule © N. Debon

Falschangaben, doch kann eine sinnvolle Zuordnung die spätere Datenauswertung erleichtern. Jeder NaturaList-Nutzer sollte seine Beobachtungen daher nach der Übertragung der Daten möglichst noch einmal auf der Homepage prüfen und Ortszuordnungen ggf. korrigieren (mit Hilfe der Strg- bzw. beim Mac Apfel-Taste).“

Kennen Sie unsere Internetseite www.hd-birding.de? Auch dort finden Sie aktuelle Beobachtungen aus Nordbaden, Photos oder Reiseberichte. Beispielsweise hält sich eine Sperbereule im Schwarzwald (Bühler Höhe) auf. Auf dem Silbersee waren gleichzeitig Rot-, Schwarzhalstaucher und Ohrentaucher, Bergente und Eisenten zu sehen. Auch eine Rothalsgans war kurzfristig zu Besuch.

Wetterdaten für Dez 2014 und Jan 2015

(Wetterdaten der Station Rheinstetten)

Höchsttemperaturen im Dez 2014 und Jan 2015

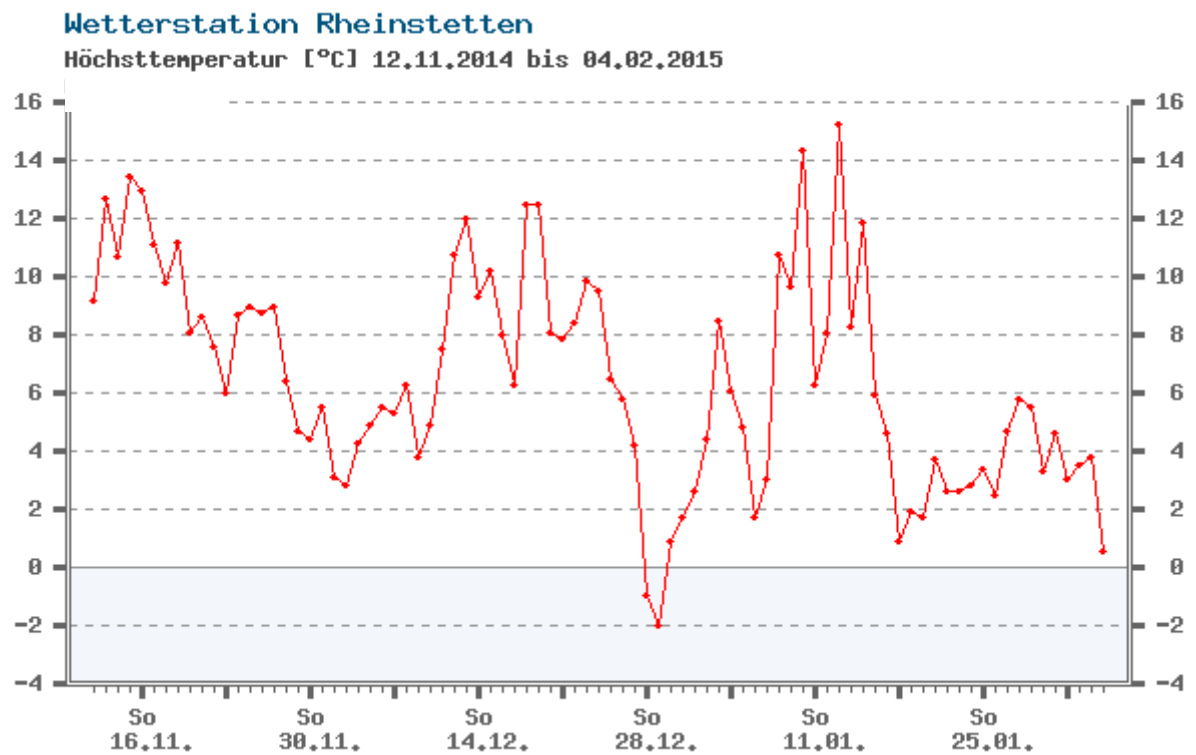

Tiefsttemperaturen im Dez 2014 und Jan 2015

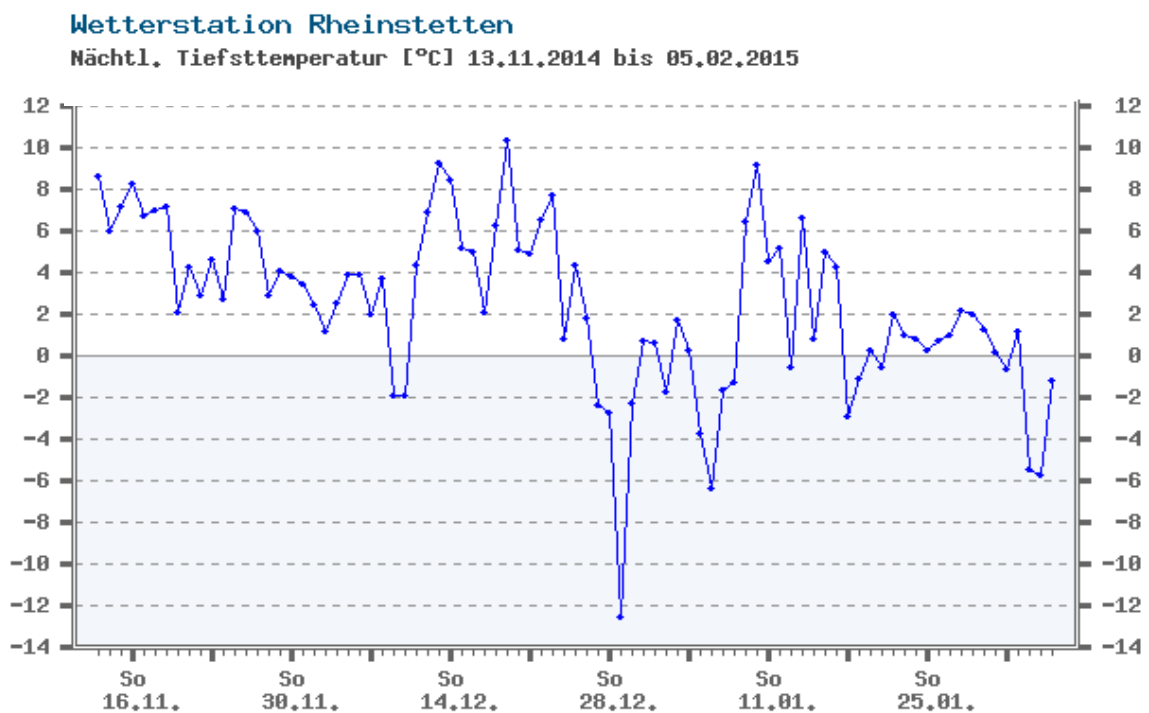

Sonnenscheinstunden im Dez 2014 und Jan 2015

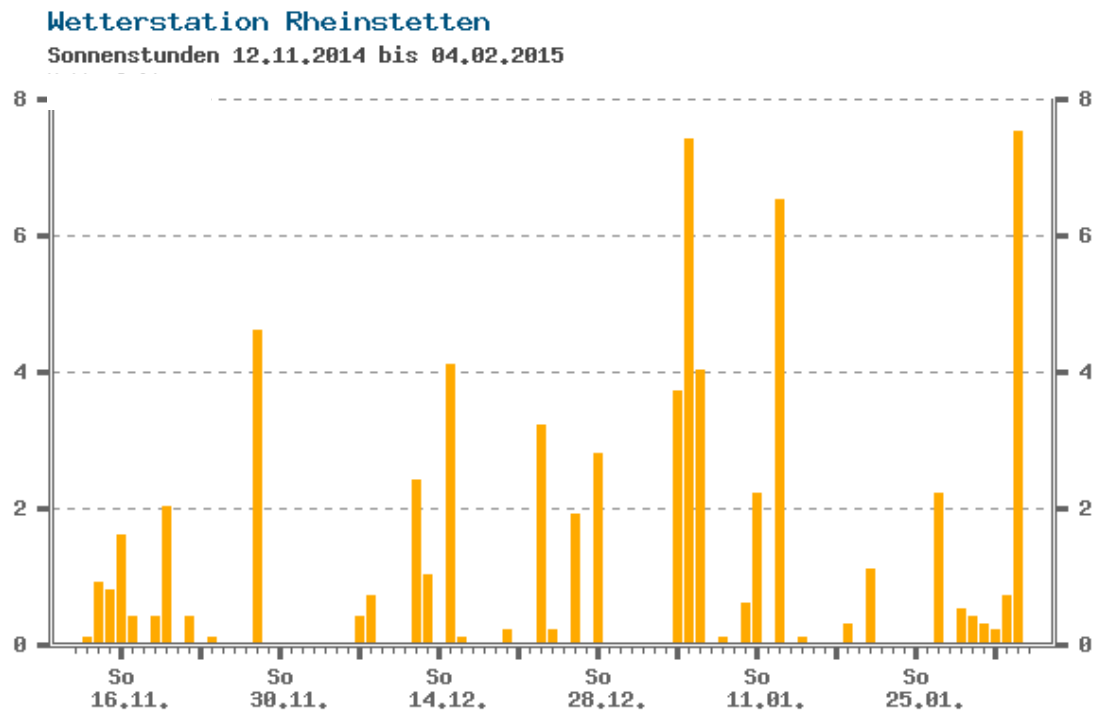

Niederschlagsmengen (mm) im Dez 2014 und Jan 2015

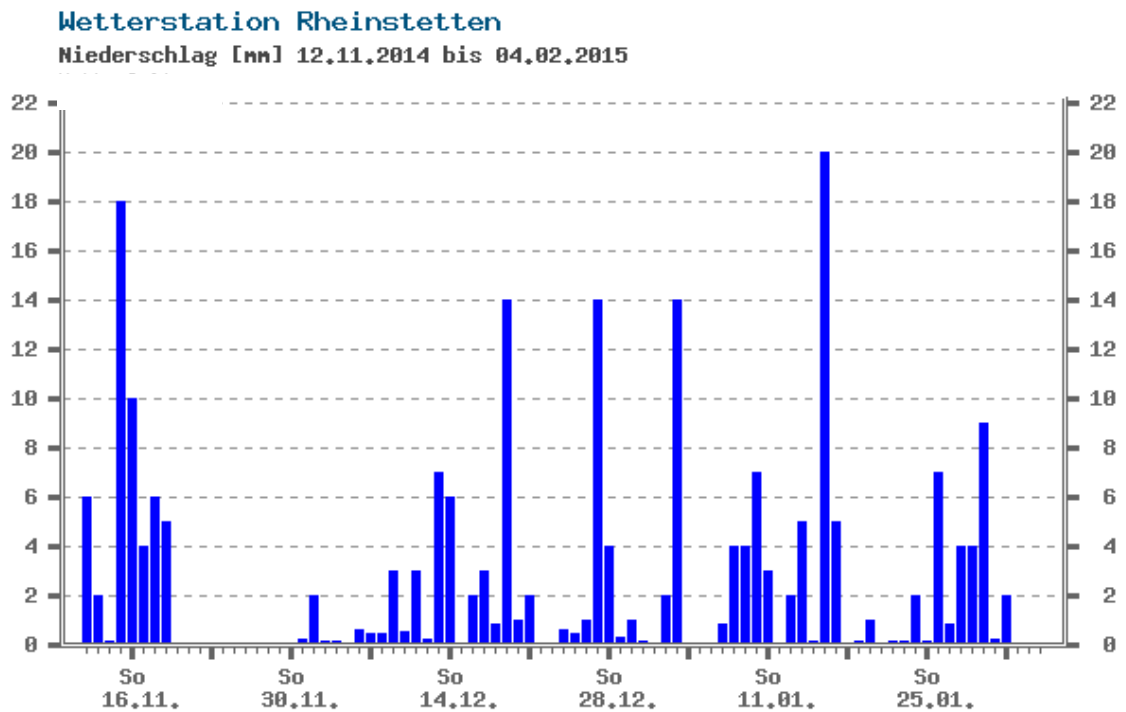

Beobachter und Artenstatistik

Tabelle 1 enthält eine Übersicht über die Beobachter in Nordbaden und die von ihnen bei Ornitho.de oder OGBW gemeldeten Beobachtungsdaten. Insgesamt wurden über 24000 Beobachtungen mit über 158 Arten im Zeitraum Dez 2014 und Jan 2015 für Nordbaden und Umgebung gemeldet, die in Tab. 2 und Tab. 3 nach Arten bzw. Beobachtungshäufigkeit zusammengefasst wurden.

Tab. 1 Beobachterstatistik (in Klammern steht die Zahl der Meldungen) Nur Melder mit mind. 6 Beobachtungen wurden berücksichtigt.

Klaus Hofmann (2461)	Werner Jansen (160)	Dagmar Herold (44)	Jürgen Kläger (15)
Harald Bott (1275)	Philip Bauer (153)	Bernd Steiner (44)	Rainer Deible (14)
Klaus Lechner (1230)	Antje Schultner (138)	Andrea Pfisterer (43)	Klaus Junker (14)
Friedrich Linhart (1087)	Stefan Bucker (126)	Anja Betzin (42)	Elisabeth Heigl (13)
Wolfgang Dreyer (1028)	Joachim Schröder (119)	Thomas Fichtner (42)	Fabian Anger (13)
Michael Wink (975)	Bruno Schlindwein (112)	Frank Portala (42)	Rainer Engelhardt (13)
Günther Fehr (781)	Ute Mössinger (110)	Gerold Vitzthum (41)	Markus Weißbecher (12)
Uli Kofler (623)	Andreas Quell (109)	Andreas Thiele (39)	Rene Seider (11)
Helmut Barié (578)	Joachim Frisch (106)	Martin Hochstein (39)	Uwe Schaumann (11)
Michael Post (529)	Alexander Stöhr (101)	Angela Bitterlich (39)	Brigitte Kunz (11)
Martin Boschert (522)	Marianne Leis-Messer (101)	Klaus Hensmann (38)	Thomas Schlaich (11)
Steffen Tillmanns (485)	Mare Haider (99)	Stefan Bosch (38)	Anton Firnkes (11)
Andreas Kaiser (469)	Valerie Weisser-Bouhli (98)	Matthias Essig (38)	Fabian Hrinkow (11)
Meike Albert (447)	Matthias Hummel (95)	Dieter Arnold (37)	Volker Schmidt (10)
Eberhard Körner (412)	Fabian Schrauth (91)	Tonio Schaub (36)	Claudia Weinreuter (10)
Tobias Lepp (404)	Gabriele Koßmann (88)	Laura Mössinger (33)	Thomas Speck (10)
Andreas Vogel (363)	Peter Maurer (86)	Roland Gromes (33)	Jochen Müller (10)
Udo Weisser (351)	Erwin Seifrin (86)	Helen Kaiser (30)	Carolin Rothfuß (9)
Wolfgang Schindler (349)	Thomas Berndt (85)	Joachim Schwane (28)	Andreas Geß (9)
Sabine Nonnenmann (346)	Oliver Brück (76)	Maren Kaiser (27)	Inge Schlegel (9)
Christiane Bernitt (339)	Armin Konrad (75)	Wolfgang Planck (27)	Thomas Gottschalk (9)
Jannik Stipp (314)	Max Schulz (74)	Dorothea Koch (26)	Michael Braun (8)
Matthias Feuersenger (301)	Kerstin Treutner (74)	Jens Weilacher (26)	Michael Schroeder (8)
Jochen Roeder (292)	Elmar Werling (73)	Sabine Ochs (24)	Christian Heuck (8)
Guido Waldmann (286)	Maximilian Fader (73)	Matthias Gröner (23)	Hendrik Seitz-Moskaliuk (8)
Gisela Krewing-Rambausek (251)	Christine Schröter (71)	Yann Kemper (22)	Dietmar Gretter (8)
Frank Laier (239)	Jens Erik Dietrich (66)	Garnier Migrain (22)	Axel Muttray (8)
Otmar Schmitt (225)	Ralf Gramlich (63)	Jochen Theophil (21)	Volkhard Bauer (7)
Dieter Ebert (210)	Bettina Haßler (62)	Samuel Knoblauch (21)	Liese Lipponer (7)
Peter Baust (190)	Christoph Randler (62)	Karsten Kathol (20)	Matthias Meier (7)
Christian Stohl (184)	David Gustav (61)	Siegfried Soldner (19)	Tobias Helling (7)
Gerd Schön (180)	Herbert Voith (59)	Donat Weisser (19)	Armin Schmiedke (7)
Volker Saß (179)	Peter Petermann (57)	Ulrich Dorka (19)	Isabella Eckerle (6)
Matthias T. Müller (175)	Harald Kranz (50)	Dieter Bäurle (18)	Robert Gerigk (6)
Christian Barth (168)	P.u.G.Rückert (48)	Jonathan Rosenkranz (17)	Folke Damminger (6)
Uwe Diehl (167)	Johannes Baust (48)	Benjamin Golling (17)	Marc Förschler (6)
	Christoph Armbruster (47)	Hilmar Grzesiak (16)	P.u.G.Rückert (6)
		Jörg Rathgeber (15)	
		Dierk Poley (15)	



Schwanzmeise © H. Bott



Grünspecht © K. Lechner

Tab. 2. Übersicht über die ornithologischen Beobachtungen aus Nordbaden und Umgebung im Zeitraum Dez 2014 und Jan 2015 (Neozoen oder Gefangenschaftsflüchtlinge sind rot markiert)-systematische Anordnung (N Beob. = Anzahl Beobachtungsmeldungen); 158 Arten wurden beobachtet.

Nr.	Art	N Beob.	Summe Ind.	Maximum	Mittel [N/Beob]	von	bis
1	Höckerschwan	374	3003	106	8.0	1.12.2014	31.1.2015
154	Trauerschwan	19	18	1	0.9	5.12.2014	31.1.2015
2	Singschwan	4	49	32	12.3	00.00.00	25.1.2015
3	Rothalsgans	1	1	1	1.0	00.00.00	17.1.2015
4	Kanadagans	270	8028	408	29.7	1.12.2014	31.1.2015
5	Weißwangengans	13	30	9	2.3	13.12.2014	12.1.2015
6	Saatgans	11	3988	1800	362.5	13.12.2014	11.1.2015
7	Kurzschnabelgans	34	127	4	3.7	1.12.2014	30.1.2015
8	Blässgans	17	237	67	13.9	13.12.2014	20.1.2015
9	Graugans	171	8145	1800	47.6	1.12.2014	31.1.2015
10	Nilgans	453	3950	262	8.7	1.12.2014	31.1.2015
11	Brandgans	5	15	4	3.0	00.00.00	25.1.2015
12	Rostgans	7	12	5	1.7	24.12.2014	31.1.2015
13	Mandarinente	44	632	52	14.4	13.12.2014	31.1.2015
155	Streifengans	6	6	1	1.0	6.12.2014	17.1.2015
156	Schwanengans	52	911	30	17.5	1.12.2014	30.1.2015
157	Brautente	2	4	2	2.0	19.12.2014	14.1.2015
158	Fleckschnabelente	1	1	1	1.0	24.12.2014	00.00.00
14	Schnatterente	171	4840	220	28.3	1.12.2014	31.1.2015
15	Pfeifente	30	377	55	12.6	2.12.2014	24.1.2015
16	Krickente	108	3349	250	31.0	2.12.2014	31.1.2015
17	Stockente	689	21921	700	31.8	1.12.2014	31.1.2015
18	Spießente	15	17	2	1.1	7.12.2014	26.1.2015
19	Löffelente	53	625	50	11.8	6.12.2014	31.1.2015
20	Kolbenente	14	31	6	2.2	7.12.2014	30.1.2015
21	Moorente	6	8	2	1.3	14.12.2014	18.1.2015
22	Tafelente	177	4400	260	24.9	2.12.2014	31.1.2015
23	Reiherente	320	12038	550	37.6	2.12.2014	31.1.2015
24	Bergente	6	7	2	1.2	20.12.2014	17.1.2015
25	Eiderente	3	3	1	1.0	00.00.00	11.1.2015
26	Eisente	2	2	1	1.0	26.12.2014	17.1.2015
27	Samtente	6	12	3	2.0	00.00.00	25.1.2015
28	Schellente	162	1232	41	7.6	2.12.2014	31.1.2015
29	Zwergsäger	7	15	7	2.1	13.12.2014	25.1.2015
30	Gänsesäger	86	340	30	4.0	4.12.2014	31.1.2015
31	Mittelsäger	1	1	1	1.0	00.00.00	25.1.2015
32	Fasan	123	322	19	2.6	1.12.2014	31.1.2015
33	Rebhuhn	4	46	19	11.5	20.12.2014	24.1.2015
34	Auerhuhn	7	7	1	1.0	1.12.2014	11.1.2015
35	Zwergtaucher	178	548	21	3.1	2.12.2014	31.1.2015
36	Haubentaucher	230	2013	70	8.8	1.12.2014	31.1.2015
37	Rothalstaucher	9	9	1	1.0	7.12.2014	30.1.2015
38	Ohrentaucher	4	7	2	1.8	7.12.2014	00.00.00
39	Schwarzhalstaucher	7	8	2	1.1	20.12.2014	13.1.2015
40	Sternstaucher	1	1	1	1.0	14.12.2014	00.00.00
41	Prachtttaucher	7	7	1	1.0	13.12.2014	21.1.2015
42	Kormoran	609	8146	600	13.4	1.12.2014	31.1.2015
43	Rohrdommel	5	6	2	1.2	00.00.00	17.1.2015
44	Silberreiher	426	1092	29	2.6	2.12.2014	31.1.2015
45	Graureiher	661	1468	25	2.2	1.12.2014	31.1.2015
46	Weißstorch	105	238	14	2.3	3.12.2014	31.1.2015
47	Kornweihe	31	37	3	1.2	5.12.2014	25.1.2015
48	Habicht	37	37	1	1.0	1.12.2014	31.1.2015
49	Sperber	151	154	2	1.0	1.12.2014	30.1.2015
50	Rotmilan	118	206	16	1.7	1.12.2014	30.1.2015
51	Schwarzmilan	1	3	3	3.0	10.12.2014	00.00.00
52	Raufußbussard	1	1	1	1.0	00.00.00	14.1.2015

53	Mäusebussard	760	1221	25	1.6	1.12.2014	31.1.2015
54	Merlin	3	3	1	1.0	6.12.2014	14.1.2015
55	Wanderfalke	59	70	2	1.2	1.12.2014	31.1.2015
56	Turmfalke	441	507	4	1.1	1.12.2014	31.1.2015
57	Kranich	43	2106	300	49.0	1.12.2014	4.1.2015
58	Wasserralle	26	56	7	2.2	7.12.2014	31.1.2015
59	Teichhuhn	251	701	28	2.8	1.12.2014	31.1.2015
60	Blässhuhn	373	19243	1100	51.6	1.12.2014	31.1.2015
61	Kiebitz	2	8	7	4.0	12.12.2014	13.1.2015
62	Waldschnepfe	6	6	1	1.0	9.12.2014	24.1.2015
63	Zwergschnepfe	4	0	0	0.0	7.12.2014	31.1.2015
64	Bekassine	6	15	6	2.5	7.12.2014	18.1.2015
65	Flussuferläufer	3	3	1	1.0	13.12.2014	5.1.2015
66	Waldwasserläufer	7	12	3	1.7	15.12.2014	31.1.2015
67	Lachmöwe	348	23489	3000	67.5	1.12.2014	31.1.2015
68	Sturmmöwe	45	228	31	5.1	2.12.2014	31.1.2015
69	Silbermöwe	10	18	4	1.8	11.12.2014	31.1.2015
70	Mittelmeermöwe	172	988	206	5.7	1.12.2014	31.1.2015
71	Steppenmöwe	7	9	2	1.3	7.12.2014	17.1.2015
72	Heringsmöwe	3	8	5	2.7	25.12.2014	3.1.2015
73	Straßentaube	244	6382	1000	26.2	1.12.2014	31.1.2015
74	Hohltaube	3	32	25	10.7	00.00.00	24.1.2015
75	Ringeltaube	598	11835	700	19.8	1.12.2014	31.1.2015
76	Türkentaube	282	1385	43	4.9	1.12.2014	31.1.2015
77	Schleiereule	4	4	1	1.0	1.12.2014	12.1.2015
78	Steinkauz	2	1	1	0.5	6.12.2014	11.1.2015
79	Sperbereule	11	9	1	0.8	1.12.2014	13.1.2015
80	Sperlingskauz	2	2	1	1.0	1.12.2014	13.1.2015
81	Waldohreule	23	49	7	2.1	6.12.2014	31.1.2015
82	Uhu	16	16	4	1.0	14.12.2014	30.1.2015
83	Waldkauz	65	98	6	1.5	1.12.2014	27.1.2015
84	Eisvogel	236	291	4	1.2	1.12.2014	31.1.2015
85	Grauspecht	31	31	1	1.0	7.12.2014	29.1.2015
86	Grünspecht	368	422	4	1.1	1.12.2014	31.1.2015
87	Schwarzspecht	140	146	2	1.0	1.12.2014	31.1.2015
88	Dreizehenspecht	2	1	1	0.5	1.12.2014	00.00.00
89	Buntspecht	466	658	7	1.4	1.12.2014	31.1.2015
90	Mittelspecht	96	108	4	1.1	1.12.2014	31.1.2015
91	Kleinspecht	11	13	2	1.2	6.12.2014	27.1.2015
92	Raubwürger	16	9	1	0.6	3.12.2014	25.1.2015
93	Elster	735	2069	36	2.8	1.12.2014	31.1.2015
94	Eichelhäher	385	637	8	1.7	1.12.2014	31.1.2015
95	Tannenhäher	4	4	1	1.0	00.00.00	15.1.2015
96	Dohle	195	5051	500	25.9	1.12.2014	31.1.2015
97	Saatkrähe	303	33551	2000	110.7	1.12.2014	31.1.2015
98	Rabenkrähe	865	13069	1500	15.1	1.12.2014	31.1.2015
99	Nebelkrähe	1	1	1	1.0	00.00.00	3.1.2015
100	Kolkrabe	92	162	5	1.8	1.12.2014	31.1.2015
101	Blaumeise	840	3319	40	4.0	1.12.2014	31.1.2015
102	Kohlmeise	1101	5640	100	5.1	1.12.2014	31.1.2015
103	Haubenmeise	70	139	10	2.0	1.12.2014	31.1.2015
104	Tannenmeise	73	229	20	3.1	1.12.2014	31.1.2015
105	Sumpfmeise	205	389	7	1.9	1.12.2014	31.1.2015
106	Weidenmeise	18	22	2	1.2	21.12.2014	31.1.2015
107	Haubenlerche	12	30	7	2.5	25.12.2014	31.1.2015
108	Feldlerche	33	806	200	24.4	12.12.2014	31.1.2015
109	Bartmeise	2	4	3	2.0	00.00.00	5.1.2015
110	Schwanzmeise	217	1464	20	6.7	1.12.2014	31.1.2015
111	Zilpzalp	21	23	2	1.1	7.12.2014	26.1.2015
112	Mönchsgrasmücke	19	26	3	1.4	12.12.2014	31.1.2015
113	Wintergoldhähnchen	257	669	20	2.6	1.12.2014	31.1.2015
114	Sommergoldhähnchen	33	42	3	1.3	3.12.2014	31.1.2015
115	Seidenschwanz	3	11	8	3.7	9.12.2014	20.1.2015
116	Kleiber	321	723	12	2.3	1.12.2014	31.1.2015
117	Waldbaumläufer	25	36	6	1.4	1.12.2014	31.1.2015
118	Gartenbaumläufer	121	165	6	1.4	4.12.2014	31.1.2015
119	Zaunkönig	291	400	7	1.4	1.12.2014	31.1.2015
120	Star	335	7475	600	22.3	1.12.2014	31.1.2015
121	Wasseramsel	43	63	5	1.5	2.12.2014	29.1.2015

122	Misteldrossel	111	450	41	4.1	1.12.2014	31.1.2015
123	Amsel	1001	3437	43	3.4	1.12.2014	31.1.2015
124	Wacholderdrossel	279	8804	400	31.6	1.12.2014	31.1.2015
125	Singdrossel	9	18	4	2.0	00.00.00	18.1.2015
126	Rotdrossel	27	97	20	3.6	4.12.2014	31.1.2015
127	Schwarzkehlchen	7	14	5	2.0	00.00.00	31.1.2015
128	Rotkehlchen	586	911	12	1.6	1.12.2014	31.1.2015
129	Hausrotschwanz	78	89	5	1.1	1.12.2014	31.1.2015
130	Heckenbraunelle	90	108	3	1.2	3.12.2014	31.1.2015
131	Haussperling	571	9468	500	16.6	1.12.2014	31.1.2015
132	Feldsperling	153	1331	150	8.7	1.12.2014	31.1.2015
133	Wiesenpieper	38	381	83	10.0	3.12.2014	31.1.2015
134	Bergpieper	14	54	15	3.9	7.12.2014	25.1.2015
135	Gebirgsstelze	86	102	3	1.2	3.12.2014	30.1.2015
136	Schafstelze	1	1	1	1.0	00.00.00	25.1.2015
137	Bachstelze	140	1008	106	7.2	1.12.2014	31.1.2015
138	Buchfink	734	5831	150	7.9	1.12.2014	31.1.2015
139	Bergfink	85	4253	3000	50.0	1.12.2014	31.1.2015
140	Kernbeißer	158	419	35	2.7	7.12.2014	31.1.2015
141	Gimpel	92	190	6	2.1	1.12.2014	31.1.2015
142	Girlitz	6	47	16	7.8	12.12.2014	26.1.2015
143	Fichtenkreuzschnabel	26	281	50	10.8	1.12.2014	25.1.2015
144	Grünling	384	2925	250	7.6	1.12.2014	31.1.2015
145	Stieglitz	248	2082	150	8.4	1.12.2014	31.1.2015
146	Erlenzeisig	80	1517	200	19.0	1.12.2014	30.1.2015
147	Bluthänfling	68	3012	300	44.3	4.12.2014	31.1.2015
148	Birkenzeisig	2	24	20	12.0	7.12.2014	6.1.2015
149	Schneeammer	1	2	2	2.0	00.00.00	13.1.2015
150	Graumammer	2	27	16	13.5	00.00.00	24.1.2015
151	Goldammer	158	1568	200	9.9	1.12.2014	31.1.2015
152	Zaunammer	1	3	3	3.0	6.12.2014	00.00.00
153	Rohrhammer	36	239	100	6.6	12.12.2014	24.1.2015

Tab. 3. Übersicht über die ornithologischen Beobachtungen aus Nordbaden und Umgebung im Zeitraum Dez 2014 und Jan 2015-Anordnung der Arten nach der Anzahl der Meldungen. Da seltene Arten häufig von mehreren Beobachtern gemeldet wurden, können die Zahlen durch Doppelmeldungen täuschen.

Nr.	Art	N Beob.	Summe Ind.	Maximum	Mittel [N/Beob]	von	bis
102	Kohlmeise	1101	5640	100	5.1	1.12.2014	31.1.2015
123	Amsel	1001	3437	43	3.4	1.12.2014	31.1.2015
98	Rabenkrähe	865	13069	1500	15.1	1.12.2014	31.1.2015
101	Blaumeise	840	3319	40	4.0	1.12.2014	31.1.2015
53	Mäusebussard	760	1221	25	1.6	1.12.2014	31.1.2015
93	Elster	735	2069	36	2.8	1.12.2014	31.1.2015
138	Buchfink	734	5831	150	7.9	1.12.2014	31.1.2015
17	Stockente	689	21921	700	31.8	1.12.2014	31.1.2015
45	Graureiher	661	1468	25	2.2	1.12.2014	31.1.2015
42	Kormoran	609	8146	600	13.4	1.12.2014	31.1.2015
75	Ringeltaube	598	11835	700	19.8	1.12.2014	31.1.2015
128	Rotkehlchen	586	911	12	1.6	1.12.2014	31.1.2015
131	Haussperling	571	9468	500	16.6	1.12.2014	31.1.2015
89	Buntspecht	466	658	7	1.4	1.12.2014	31.1.2015
10	Nilgans	453	3950	262	8.7	1.12.2014	31.1.2015
56	Turmfalke	441	507	4	1.1	1.12.2014	31.1.2015
44	Silberreiher	426	1092	29	2.6	2.12.2014	31.1.2015
94	Eichelhäher	385	637	8	1.7	1.12.2014	31.1.2015
144	Grünling	384	2925	250	7.6	1.12.2014	31.1.2015
1	Höckerschwan	374	3003	106	8.0	1.12.2014	31.1.2015
60	Blässhuhn	373	19243	1100	51.6	1.12.2014	31.1.2015
86	Grünspecht	368	422	4	1.1	1.12.2014	31.1.2015
67	Lachmöwe	348	23489	3000	67.5	1.12.2014	31.1.2015
120	Star	335	7475	600	22.3	1.12.2014	31.1.2015
116	Kleiber	321	723	12	2.3	1.12.2014	31.1.2015

23	Reiherente	320	12038	550	37.6	2.12.2014	31.1.2015
97	Saatkrähe	303	33551	2000	110.7	1.12.2014	31.1.2015
119	Zaunkönig	291	400	7	1.4	1.12.2014	31.1.2015
76	Türkentaube	282	1385	43	4.9	1.12.2014	31.1.2015
124	Wacholderdrossel	279	8804	400	31.6	1.12.2014	31.1.2015
4	Kanadagans	270	8028	408	29.7	1.12.2014	31.1.2015
113	Wintergoldhähnchen	257	669	20	2.6	1.12.2014	31.1.2015
59	Teichhuhn	251	701	28	2.8	1.12.2014	31.1.2015
145	Stieglitz	248	2082	150	8.4	1.12.2014	31.1.2015
73	Straßentaube	244	6382	1000	26.2	1.12.2014	31.1.2015
84	Eisvogel	236	291	4	1.2	1.12.2014	31.1.2015
36	Haubentaucher	230	2013	70	8.8	1.12.2014	31.1.2015
110	Schwanzmeise	217	1464	20	6.7	1.12.2014	31.1.2015
105	Sumpfmeise	205	389	7	1.9	1.12.2014	31.1.2015
96	Dohle	195	5051	500	25.9	1.12.2014	31.1.2015
35	Zwergtaucher	178	548	21	3.1	2.12.2014	31.1.2015
22	Tafelente	177	4400	260	24.9	2.12.2014	31.1.2015
70	Mittelmeermöwe	172	988	206	5.7	1.12.2014	31.1.2015
9	Graugans	171	8145	1800	47.6	1.12.2014	31.1.2015
14	Schnatterente	171	4840	220	28.3	1.12.2014	31.1.2015
28	Schellente	162	1232	41	7.6	2.12.2014	31.1.2015
140	Kernbeißer	158	419	35	2.7	7.12.2014	31.1.2015
151	Goldammer	158	1568	200	9.9	1.12.2014	31.1.2015
132	Feldsperling	153	1331	150	8.7	1.12.2014	31.1.2015
49	Sperber	151	154	2	1.0	1.12.2014	30.1.2015
87	Schwarzspecht	140	146	2	1.0	1.12.2014	31.1.2015
137	Bachstelze	140	1008	106	7.2	1.12.2014	31.1.2015
32	Fasan	123	322	19	2.6	1.12.2014	31.1.2015
118	Gartenbaumläufer	121	165	6	1.4	4.12.2014	31.1.2015
50	Rotmilan	118	206	16	1.7	1.12.2014	30.1.2015
122	Misteldrossel	111	450	41	4.1	1.12.2014	31.1.2015
16	Krickente	108	3349	250	31.0	2.12.2014	31.1.2015
46	Weißstorch	105	238	14	2.3	3.12.2014	31.1.2015
90	Mittelspecht	96	108	4	1.1	1.12.2014	31.1.2015
100	Kolkrabe	92	162	5	1.8	1.12.2014	31.1.2015
141	Gimpel	92	190	6	2.1	1.12.2014	31.1.2015
130	Heckenbraunelle	90	108	3	1.2	3.12.2014	31.1.2015
30	Gänsesäger	86	340	30	4.0	4.12.2014	31.1.2015
135	Gebirgsstelze	86	102	3	1.2	3.12.2014	30.1.2015
139	Bergfink	85	4253	3000	50.0	1.12.2014	31.1.2015
146	Erlenzeisig	80	1517	200	19.0	1.12.2014	30.1.2015
129	Hausrotschwanz	78	89	5	1.1	1.12.2014	31.1.2015
104	Tannenmeise	73	229	20	3.1	1.12.2014	31.1.2015
103	Haubenmeise	70	139	10	2.0	1.12.2014	31.1.2015
147	Bluthänfling	68	3012	300	44.3	4.12.2014	31.1.2015
83	Waldkauz	65	98	6	1.5	1.12.2014	27.1.2015
55	Wanderfalk	59	70	2	1.2	1.12.2014	31.1.2015
19	Löffelente	53	625	50	11.8	6.12.2014	31.1.2015
156	Schwanengans	52	911	30	17.5	1.12.2014	30.1.2015
68	Sturmmöwe	45	228	31	5.1	2.12.2014	31.1.2015
13	Mandarinente	44	632	52	14.4	13.12.2014	31.1.2015
57	Kranich	43	2106	300	49.0	1.12.2014	4.1.2015
121	Wasseramsel	43	63	5	1.5	2.12.2014	29.1.2015
133	Wiesenpieper	38	381	83	10.0	3.12.2014	31.1.2015
48	Habicht	37	37	1	1.0	1.12.2014	31.1.2015
153	Rohrhammer	36	239	100	6.6	12.12.2014	24.1.2015
7	Kurzschnabelgans	34	127	4	3.7	1.12.2014	30.1.2015
108	Feldlerche	33	806	200	24.4	12.12.2014	31.1.2015
114	Sommergoldhähnchen	33	42	3	1.3	3.12.2014	31.1.2015
47	Kornweihe	31	37	3	1.2	5.12.2014	25.1.2015
85	Grauspecht	31	31	1	1.0	7.12.2014	29.1.2015
15	Pfeifente	30	377	55	12.6	2.12.2014	24.1.2015
126	Rotdrossel	27	97	20	3.6	4.12.2014	31.1.2015
58	Wasserralle	26	56	7	2.2	7.12.2014	31.1.2015
143	Fichtenkreuzschnabel	26	281	50	10.8	1.12.2014	25.1.2015
117	Waldbaumläufer	25	36	6	1.4	1.12.2014	31.1.2015
81	Waldohreule	23	49	7	2.1	6.12.2014	31.1.2015
111	Zilpzalp	21	23	2	1.1	7.12.2014	26.1.2015
154	Trauerschwan	19	18	1	0.9	5.12.2014	31.1.2015

112	Mönchsgrasmücke	19	26	3	1.4	12.12.2014	31.1.2015
106	Weidenmeise	18	22	2	1.2	21.12.2014	31.1.2015
8	Blässgans	17	237	67	13.9	13.12.2014	20.1.2015
82	Uhu	16	16	4	1.0	14.12.2014	30.1.2015
92	Raubwürger	16	9	1	0.6	3.12.2014	25.1.2015
18	Spießente	15	17	2	1.1	7.12.2014	26.1.2015
20	Kolbenente	14	31	6	2.2	7.12.2014	30.1.2015
134	Bergpieper	14	54	15	3.9	7.12.2014	25.1.2015
5	Weißwangengans	13	30	9	2.3	13.12.2014	12.1.2015
107	Haubenlerche	12	30	7	2.5	25.12.2014	31.1.2015
6	Saatgans	11	3988	1800	362.5	13.12.2014	11.1.2015
79	Sperbereule	11	9	1	0.8	1.12.2014	13.1.2015
91	Kleinspecht	11	13	2	1.2	6.12.2014	27.1.2015
69	Silbermöwe	10	18	4	1.8	11.12.2014	31.1.2015
37	Rothalstaucher	9	9	1	1.0	7.12.2014	30.1.2015
125	Singdrossel	9	18	4	2.0	00.00.00	18.1.2015
12	Rostgans	7	12	5	1.7	24.12.2014	31.1.2015
29	Zwergsäger	7	15	7	2.1	13.12.2014	25.1.2015
34	Auerhuhn	7	7	1	1.0	1.12.2014	11.1.2015
39	Schwarzhalstaucher	7	8	2	1.1	20.12.2014	13.1.2015
41	Prachtaucher	7	7	1	1.0	13.12.2014	21.1.2015
66	Waldwasserläufer	7	12	3	1.7	15.12.2014	31.1.2015
71	Steppenmöwe	7	9	2	1.3	7.12.2014	17.1.2015
127	Schwarzkehlchen	7	14	5	2.0	00.00.00	31.1.2015
155	Streifengans	6	6	1	1.0	6.12.2014	17.1.2015
21	Moorente	6	8	2	1.3	14.12.2014	18.1.2015
24	Bergente	6	7	2	1.2	20.12.2014	17.1.2015
27	Samtente	6	12	3	2.0	00.00.00	25.1.2015
62	Waldschnepfe	6	6	1	1.0	9.12.2014	24.1.2015
64	Bekassine	6	15	6	2.5	7.12.2014	18.1.2015
142	Girlitz	6	47	16	7.8	12.12.2014	26.1.2015
11	Brandgans	5	15	4	3.0	00.00.00	25.1.2015
43	Rohrdommel	5	6	2	1.2	00.00.00	17.1.2015
2	Singschwan	4	49	32	12.3	00.00.00	25.1.2015
33	Rebhuhn	4	46	19	11.5	20.12.2014	24.1.2015
38	Ohrentaucher	4	7	2	1.8	7.12.2014	00.00.00
63	Zwergschnepfe	4	0	0	0.0	7.12.2014	31.1.2015
77	Schleiereule	4	4	1	1.0	1.12.2014	12.1.2015
95	Tannenhäher	4	4	1	1.0	00.00.00	15.1.2015
25	Eiderente	3	3	1	1.0	00.00.00	11.1.2015
54	Merlin	3	3	1	1.0	6.12.2014	14.1.2015
65	Flussuferläufer	3	3	1	1.0	13.12.2014	5.1.2015
72	Heringsmöwe	3	8	5	2.7	25.12.2014	3.1.2015
74	Hohltaube	3	32	25	10.7	00.00.00	24.1.2015
115	Seidenschwanz	3	11	8	3.7	9.12.2014	20.1.2015
157	Brautente	2	4	2	2.0	19.12.2014	14.1.2015
26	Eisente	2	2	1	1.0	26.12.2014	17.1.2015
61	Kiebitz	2	8	7	4.0	12.12.2014	13.1.2015
78	Steinkauz	2	1	1	0.5	6.12.2014	11.1.2015
80	Sperlingskauz	2	2	1	1.0	1.12.2014	13.1.2015
88	Dreizehenspecht	2	1	1	0.5	1.12.2014	00.00.00
109	Bartmeise	2	4	3	2.0	00.00.00	5.1.2015
148	Birkenzeisig	2	24	20	12.0	7.12.2014	6.1.2015
150	Grauammer	2	27	16	13.5	00.00.00	24.1.2015
3	Rothalsgans	1	1	1	1.0	00.00.00	17.1.2015
158	Fleckschnabelente	1	1	1	1.0	24.12.2014	00.00.00
31	Mittelsäger	1	1	1	1.0	00.00.00	25.1.2015
40	Sterntaucher	1	1	1	1.0	14.12.2014	00.00.00
51	Schwarzmilan	1	3	3	3.0	10.12.2014	00.00.00
52	Raufußbussard	1	1	1	1.0	00.00.00	14.1.2015
99	Nebelkrähe	1	1	1	1.0	00.00.00	3.1.2015
136	Schafstelze	1	1	1	1.0	00.00.00	25.1.2015
149	Schneeammer	1	2	2	2.0	00.00.00	13.1.2015
152	Zaunammer	1	3	3	3.0	6.12.2014	00.00.00

Ausgewählte Beobachtungen im Zeitraum Dez 2014 und Jan 2015

Es wurden sehr viele Beobachtungen gemeldet; jedoch ist die geographische Verteilung der Beobachter und der Meldungen räumlich nicht gleichverteilt. Es gibt einige Bereiche von Nordbaden, aus denen keine oder nur wenige Daten vorliegen. Anregung: Bitte suchen Sie doch bevorzugt die Gebiete auf, für die keine Meldungen vorliegen. Es muss nicht immer die Wagbachniederung sein! Schließen Sie sich dem Kartierungsprojekt der OAG RNK an und erfassen Sie ein TK25 oder Teile davon auf Minutenrasterebene systematisch!

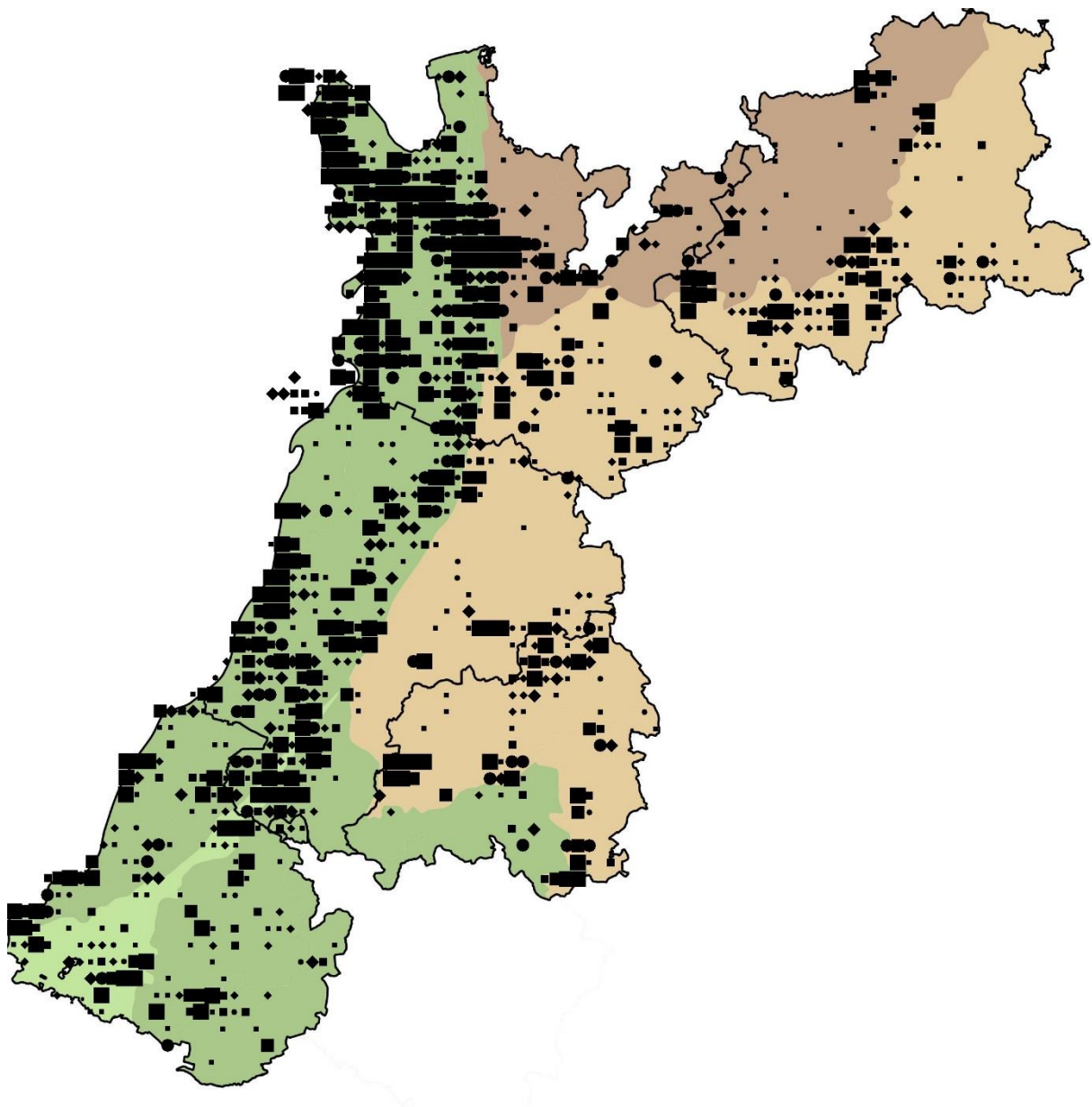

Übersichtskarte Nordbaden (Naturräume): Häufigkeit der Beobachtungen pro Minuten-Raster für den Zeitraum 1.12.2014-31.1.2015

Karten-Grundlage: Daten aus dem Räumlichen Informations- und Planungssystem (RIPS) der Landesanstalt für Umwelt, Messungen und Naturschutz Baden-Württemberg (LUBW)"

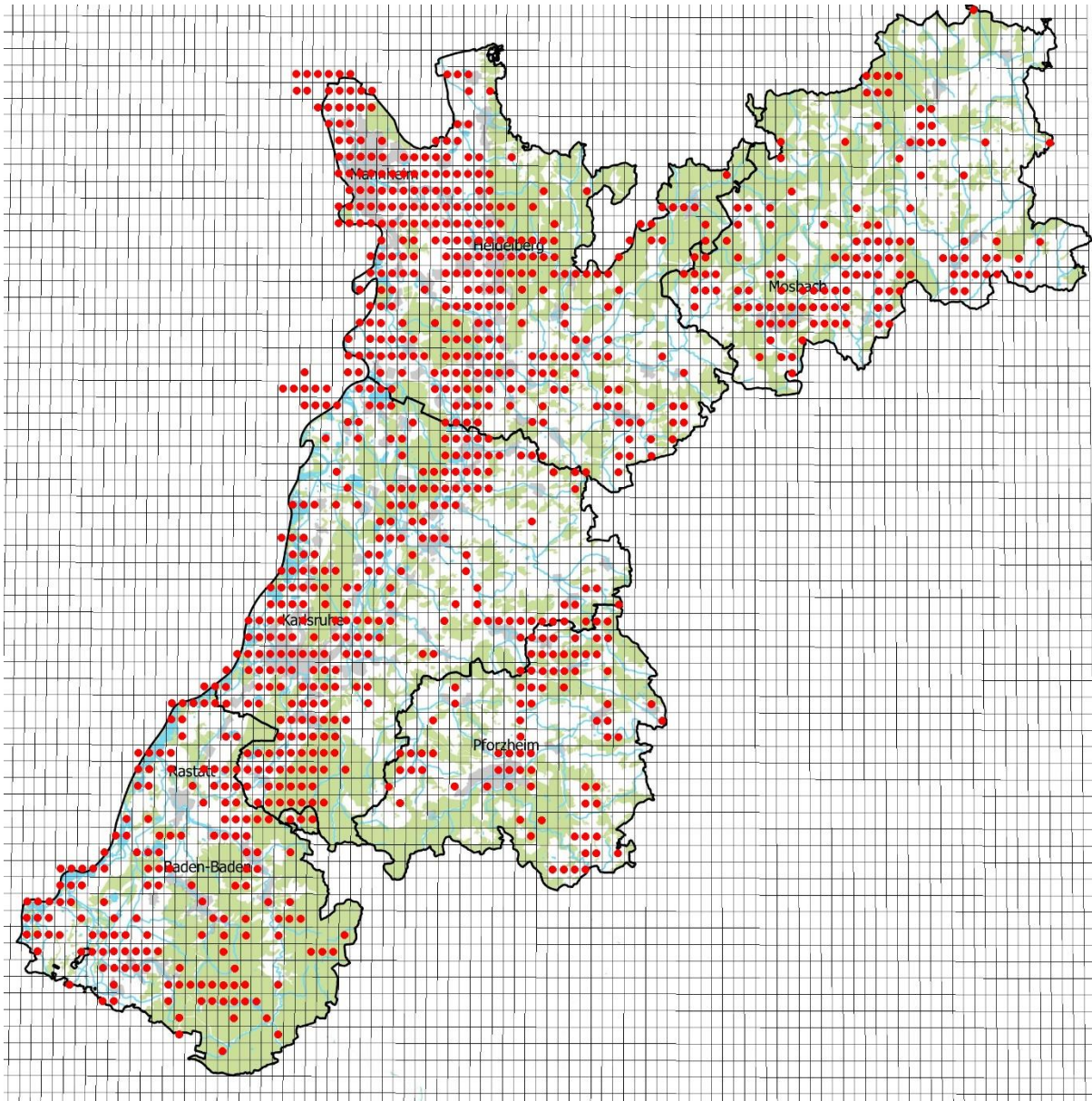

Übersichtskarte (Wald- und Gewässer): Alle beobachteten Arten pro Minuten-Raster für den Zeitraum 1.12.2014-31.1.2015

Karten-Grundlage: Daten aus dem Räumlichen Informations- und Planungssystem (RIPS) der Landesanstalt für Umwelt, Messungen und Naturschutz Baden-Württemberg (LUBW)"

Um die Länge der Aufzählungen zu begrenzen (der komplette Report würde über 600 Seiten lang sein!), werden nur besonders auffallende Meldungen aufgeführt. Eine Übersicht über die Verbreitung wurde bei ausgewählten Arten vorgenommen.

Höckerschwan: nur > 20 Ind.

- 70 Ind. 08.12.14 "NSG ""Wagbachniederung"" (KA) (Antje Schultner)
- 21 Ind. 13.12.14 Fermasee NSG Altrhein Neuburgw (Gerd Schön)
- 100 Ind. 13.12.14 "NSG ""Wagbachniederung"" (KA) (Guido Waldmann)
- 23 Ind. 13.12.14 Berghauser Altrhein (RP) (Michael Wink)
- 55 Ind. 15.12.14 Altrhein Bärensee (RA) (Klaus Lechner)
- 106 Ind. 19.12.14 "NSG ""Wagbachniederung"" (KA) (Ralf Gramlich)
- 80 Ind. 21.12.14 "NSG ""Wagbachniederung"" (KA) (Dorothea Koch)
- 30 Ind. 22.12.14 Steibsee (RA) (Udo Weisser)
- 100 Ind. 23.12.14 Nato-Rampe Söllingen (RA) (Udo Weisser)

100 Ind. 23.12.14 Nato-Rampe Söllingen (RA) (Valerie Weisser-Bouhli)
 34 Ind. 25.12.14 Altrhein Illingen Nord (RA) (Gerd Schön)
 20 Ind. 26.12.14 "Steinmauern, Gäns-Rhein/Altrh (Gerd Schön)
 42 Ind. 36x adulte / 6x 1. KJ / diesjährige 27.12.14 Nato-Rampe Söllingen (RA) (Udo Weisser)
 50 Ind. 28.12.14 Nato-Rampe Söllingen (RA) (Udo Weisser)
 27 Ind. 01.1.15 Fermasee NSG Altrhein Neuburgw (Gerd Schön)
 36 Ind. 03.1.15 Greffern West [7213_2_29s] (RA) (Udo Weisser)
 25 Ind. 04.1.15 Fermasee NSG Altrhein Neuburgw (Andreas Vogel)
 30 Ind. 04.1.15 Rheinstetten [7015_2_17n] (KA) (Markus Weißbecher)
 65 Ind. 05.1.15 "NSG ""Wagbachniederung"" (KA) (Klaus Lechner)
 68 Ind. 06.1.15 "NSG ""Wagbachniederung"" (KA) (Harald Bott)
 51 Ind. 06.1.15 "Steinmauern, Murg/Riedkanal [(Klaus Lechner)
 50 Ind. 12.1.15 "NSG ""Wagbachniederung"" (KA) (Günther Fehr)
 76 Ind. 17.1.15 Mannheim [6516_2_09n] (MA) (Harald Bott)
 45 Ind. 18.1.15 "NSG ""Wagbachniederung"" (KA) (Eberhard Körner)
 21 Ind. 18.1.15 "Steinmauern, Murg/Riedkanal [(Klaus Lechner)
 43 Ind. 25.1.15 Altrhein Illingen Nord (RA) (Gerd Schön)
 32 Ind. 25.1.15 "NSG ""Wagbachniederung"" (KA) (Joachim Frisch)

Singschwan:

4 Ind. 2x adulte / 2x 1. KJ / diesjährige 31.12.14 Rhein-km 342 [7014_4_59s] (RA) (Gerd Schön)
 12 Ind. *SW üfl.; Mitbeobachterin: Iris Volz. 03.1.15 Sandweier Nord [7115_3_42s] (B (Werner Jansen)
 1 Ind. 1x 2. KJ / vorjährig 06.1.15 Rhein-km 342 [7014_4_59s] (RA) (Andreas Vogel)
 32 Ind. "@12080621*26x adulte / 6x immature 25.1.15 Rhein-km 342 [7014_4_59s] (RA) (Gerd Schön)



Singschwäne © K. Lechner

Rothalsgans:

1 unberingtes Ind. 5.1.-18.1.15 Frankenthal (Pfalz) [6416_1_25 (W. Dreyer, C. Randler, M Wink et al.)



Rothalsgans © C. Randler

Kanadagans: nur >30 Ind.

34 Ind. 01.12.14 Heidelberg Neckarwiese (HD*) (Carolin Rothfuß)
 50 Ind. 02.12.14 NSG Altnecker Heidelberg Wiebl (Friedrich Linhart)
 50 Ind. 05.12.14 Mannheim (Wilhelmswörthweiher) (Dieter Ebert)
 31 Ind. 06.12.14 Heidelberg Neckarwiese (HD*) (Klaus Hofmann)
 60 Ind. 06.12.14 Hockenheim Seewäldchen [6617_1 (Uwe Diehl)
 98 Ind. 07.12.14 Silbersee bei Roxheim (RP) (Harald Bott)
 32 Ind. 07.12.14 Heidelberg-Wieblingen [6517_4 (Klaus Hofmann)
 40 Ind. 07.12.14 Ladenburg Neckar Reiherinsel ((Klaus Hofmann)
 50 Ind. 10.12.14 Heidelberg Neckarwiese (HD*) (Klaus Hofmann)
 87 Ind. 12.12.14 Abgrabung Liedolsheim (KA) (Steffen Tillmanns)
 154 Ind. 13.12.14 Altrhein Mannheim (MA) (Matthias Feuersenger)
 70 Ind. 13.12.14 Berghäuser Altrhein (RP) (Michael Wink)
 40 Ind. 13.12.14 Speyer [6616_4_58n] (SP) (Michael Wink)
 35 Ind. 13.12.14 "NSG ""Mechtersheimer Tongrube (Michael Wink)
 46 Ind. 14.12.14 Ladenburg Neckarfähre (HD) (HD (Oliver Brück)
 249 Ind. 15.12.14 "Steinmauern, Murg/Riedkanal [(Klaus Lechner)
 121 Ind. 20.12.14 Silbersee bei Roxheim (RP) (Harald Bott)
 34 Ind. 20.12.14 Heidelberg Neckarwiese (HD*) (Klaus Hofmann)
 35 Ind. 20.12.14 Ladenburg Neckar [6517_2_27n] (Michael Wink)
 50 Ind. 20.12.14 Bobenheim-Roxheim [6416_1_04s] (Michael Wink)
 46 Ind. 21.12.14 Anglersee ASV Neckarau (HD) (Christian Stohl)
 53 Ind. 21.12.14 Mannheim [6516_2_09n] (MA) (Harald Bott)
 30 Ind. *auf Wiese Nahrung suchend 22.12.14 Altlußheim [6616_4_48s] (HD) (Angela Bitterlich)
 90 Ind. 22.12.14 Ketsch Bad Hohwiese (HD) (Michael Wink)
 90 Ind. 22.12.14 Römerberg Mechtersheimer Tongr (Michael Wink)
 40 Ind. 22.12.14 "NSG ""Mechtersheimer Tongrube (Michael Wink)
 32 Ind. 24.12.14 Mannheim [6416_4_47s] (MA) (Matthias Feuersenger)
 61 Ind. 25.12.14 Badensee Waldstücker (HD) (Christian Heuck)
 30 Ind. 25.12.14 Luisenpark (MA) (Klaus Hofmann)
 50 Ind. 25.12.14 Dossenheim Schwabenheim (HD) (Michael Wink)
 60 Ind. 25.12.14 Ladenburg-Neubotzheim [6517_2_ (Michael Wink)
 33 Ind. 26.12.14 Silbersee bei Roxheim (RP) (Harald Bott)
 30 Ind. 28.12.14 St. Leoner See (HD) (Klaus Hofmann)
 50 Ind. 29.12.14 Oberhausen-Rheinhausen [6716_2 (Erwin Seffin)
 60 Ind. 30.12.14 Ladenburg Neckar [6517_2_27n] (Günther Fehr)
 190 Ind. *auf Maisstoppel 31.12.14 Mannheim [6416_2_17n] (MA) (Wolfgang Dreyer)
 160 Ind. 01.1.15 Mannheim [6416_2_17s] (MA) (Wolfgang Dreyer)
 87 Ind. 03.1.15 NSG Riedwiesen (MA) (Harald Bott)

40 Ind. 03.1.15 Altlußheim [6616_4_59n] (HD) (Michael Wink)
 70 Ind. 03.1.15 "NSG ""Mechtersheimer Tongrube (Michael Wink)
 51 Ind. 03.1.15 Mannheim [6416_2_18n] (MA) (Peter Petermann)
 74 Ind. 03.1.15 Mannheim [6416_2_17n] (MA) (Peter Petermann)
 70 Ind. 04.1.15 Badensee Waldstücker (HD) (Christoph Randler)
 46 Ind. 04.1.15 Ladenburg Neckarfähre (HD) (HD) (Günther Fehr)
 51 Ind. 04.1.15 Ladenburg-Neubotzheim [6517_2_] (Klaus Hofmann)
 45 Ind. 04.1.15 Heidelberg Neckarwiese (HD*) (Michael Wink)
 130 Ind. 05.1.15 Erlichsee (Westteil) (KA) (Klaus Lechner)
 41 Ind. 06.1.15 Heidelberg Neckarwiese (HD*) (Klaus Hofmann)
 408 Ind. 06.1.15 "Steinmauern, Murg/Riedkanal [(Klaus Lechner)
 30 Ind. 06.1.15 Frankenthal (Pfalz) [6416_1_25 (Michael Wink)
 31 Ind. 10.1.15 Ladenburg Neckar [6517_2_27n] (Günther Fehr)
 42 Ind. 10.1.15 Heidelberg Neckarwiese (HD*) (Günther Fehr)
 30 Ind. 10.1.15 Eggenstein-Leopoldshafen [6816 (Joachim Schröder)
 45 Ind. 10.1.15 Heidelberg Neckarwiese (HD*) (Klaus Hofmann)
 48 Ind. 11.1.15 Anglersee ASV Neckarau (HD) (Christian Stohl)
 30 Ind. 11.1.15 "NSG ""Mechtersheimer Tongrube (Michael Wink)
 90 Ind. 11.1.15 Karlsruhe [6916_1_11s] (KA*) (Uli Kofler)
 54 Ind. 11.1.15 Badensee Waldstücker (HD) (Uwe Diehl)
 47 Ind. 12.1.15 Abgrabung Rheinhausen (KA) (Günther Fehr)
 60 Ind. 14.1.15 Badensee Waldstücker (HD) (Günther Fehr)
 65 Ind. *-auf Kutzerweiher 14.1.15 Luisenpark (MA) (Ingrid Dorner)
 40 Ind. 14.1.15 Heidelberg Neckarwiese (HD*) (Klaus Hofmann)
 42 Ind. 17.1.15 Heidelberg Neckarwiese (HD*) (Jochen Roeder)
 179 Ind. 17.1.15 Mannheim [6416_4_47n] (MA) (Matthias Feuersenger)
 35 Ind. 17.1.15 Frankenthal (Pfalz) [6416_1_25 (Michael Wink)
 30 Ind. 17.1.15 Silbersee bei Roxheim (RP) (Michael Wink)
 53 Ind. 17.1.15 Abgrabung Liedolsheim (KA) (Steffen Tillmanns)
 129 Ind. 17.1.15 Badensee Waldstücker (HD) (Wolfgang Dreyer)
 78 Ind. 18.1.15 Mannheim [6516_4_38n] (MA) (Günther Fehr)
 111 Ind. 18.1.15 Luisenpark (MA) (Harald Bott)
 83 Ind. 18.1.15 Mannheim (Strandbad Nord) (MA) (Harald Bott)
 90 Ind. 18.1.15 Waidsee Lützelsachsen (HD) (Johannes Baust)
 360 Ind. 18.1.15 "Steinmauern, Murg/Riedkanal [(Klaus Lechner)
 35 Ind. 18.1.15 Heidelberg-Bergheim/Neuenheim[(Michael Wink)
 43 Ind. 18.1.15 NSG Neckaraue (Ladenburg) (HD) (Oliver Brück)
 35 Ind. 21.1.15 Heidelberg Neckarwiese (HD*) (Klaus Hofmann)
 72 Ind. 21.1.15 Karlsruhe [6916_1_11s] (KA*) (Uli Kofler)
 45 Ind. 22.1.15 Heidelberg Neckarwiese (HD*) (Michael Wink)
 78 Ind. 24.1.15 NSG Riedwiesen (MA) (Harald Bott)
 84 Ind. 25.1.15 Altrhein Illingen Nord (RA) (Gerd Schön)
 41 Ind. 25.1.15 Rhein-km 349 [7015_1_22s] (RA) (Gerd Schön)
 82 Ind. 25.1.15 Karlsruhe [6916_1_11s] (KA*) (Uli Kofler)
 60 Ind. 26.1.15 Abgrabung Liedolsheim (KA) (Steffen Tillmanns)
 31 Ind. 27.1.15 Heidelberg Neckarwiese (HD*) (Klaus Hofmann)
 102 Ind. 27.1.15 Badensee Waldstücker (HD) (Wolfgang Dreyer)
 33 Ind. 31.1.15 Ladenburg Neckar [6517_2_27n] (Günther Fehr)
 30 Ind. 31.1.15 NSG Neckaraue (Ladenburg) (HD) (Michael Wink)

Weißwangengans:

1 Ind. 13.12.14 Berghäuser Altrhein (RP) (Michael Wink)
 1 Ind. 13.12.14 "NSG ""Mechtersheimer Tongrube (Michael Wink)
 2 Ind. 15.12.14 "Steinmauern, Murg/Riedkanal [(Klaus Lechner)
 1 Ind. zusammen mit Streifengans 19.12.14 "NSG ""Wagbachniederung"" (KA) (Ralf Gramlich)
 1 Ind. 20.12.14 Bobenheim-Roxheim [6416_1_04s] (Michael Wink)
 1 Ind. 28.12.14 St. Leoner See (HD) (Klaus Hofmann)
 1 Ind. 03.1.15 Mannheim [6416_2_18n] (MA) (Peter Petermann)

5 Ind. 05.1.15 Abgrabung Wehrbruch Büchet (KA) (Michael Post)
 2 Ind. 06.1.15 "Steinmauern, Murg/Riedkanal [(Klaus Lechner)
 2 Ind. 11.1.15 "NSG ""Mechtersheimer Tongrube (Michael Wink)
 1 Ind. 12.1.15 "NSG ""Wagbachniederung"" (KA) (Günther Fehr)

Saatgans:

120 Ind. 13.12.14 Berghauser Altrhein (RP) (Michael Wink)
 1400 Ind. 13.12.14 Römerberg Mechtersheimer Tongr (Michael Wink)
 70 Ind. 22.12.14 "NSG ""Mechtersheimer Tongrube (Michael Wink)
 1 Ind. *morgens Rufe von überfliegenden Saatgänsen 01.1.15 NSG Schwetzingen Wiesen (Alexander Stöhr)
 16 Ind. 01.1.15 Mannheim [6416_2_18s] (MA) (Wolfgang Dreyer)
 4 Ind. 03.1.15 "NSG ""Mechtersheimer Tongrube (Michael Wink)
 191 Ind. 04.1.15 Abgrabung Liedolsheim (KA) (Armin Konrad)
 1800 Ind. 11.1.15 "NSG ""Mechtersheimer Tongrube (Michael Wink)
 4 Ind. *überfliegend 11.1.15 Erlichsee (Westteil) (KA) (Volker Schmidt)

Blässgans:

In diesem Winter setzt sich der Trend fort, dass immer mehr Bläßgänse bei uns überwintern.

18 Ind. 13.12.14 Berghauser Altrhein (RP) (Michael Wink)
 30 Ind. 13.12.14 "NSG ""Mechtersheimer Tongrube (Michael Wink)
 2 Ind. 25.12.14 Luisenpark (MA) (Klaus Hofmann)
 1 Ind. 01.1.15 Mannheim [6416_2_18s] (MA) (Wolfgang Dreyer)
 9 Ind. 04.1.15 Abgrabung Liedolsheim (KA) (Armin Konrad)
 1 Ind. *unter Graugänsen mit schwimmend 04.1.15 "NSG ""Kohlplattenschlag"" (KA) (Bruno Schlindwein)
 10 Ind. "@11824009 06.1.15 Abgrabung Liedolsheim (KA) (Uli Kofler)
 30 Ind. 11.1.15 "NSG ""Mechtersheimer Tongrube (Michael Wink)
 2 Ind. *überfliegend 11.1.15 Erlichsee (Westteil) (KA) (Volker Schmidt)
 10 Ind. 16.1.15 Mannheim [6416_2_20s] (MA) (Fabian Schrauth)
 15 Ind. 17.1.15 Mannheim [6416_2_20s] (MA) (Fabian Schrauth)
 3 Ind. 17.1.15 Dettenheim [6816_1_25s] (KA) (Steffen Tillmanns)
 67 Ind. 18.1.15 Waidsee Lützelsachsen (HD) (Johannes Baust)
 13 Ind. 18.1.15 Silzgraben See (Nordwestteil) (Johannes Baust)
 8 Ind. 20.1.15 Mannheim [6416_2_20s] (MA) (Wolfgang Dreyer)

Graugans: nur >50 Ind.

160 Ind. 06.12.14 Karlsruhe [6916_1_12s] (KA*) (Uli Kofler)
 80 Ind. 07.12.14 Silbersee bei Roxheim (RP) (Harald Bott)
 1800 Ind. 13.12.14 Berghauser Altrhein (RP) (Michael Wink)
 1400 Ind. 13.12.14 "NSG ""Mechtersheimer Tongrube (Michael Wink)
 200 Ind. 19.12.14 "NSG ""Wagbachniederung"" (KA) (Ralf Gramlich)
 247 Ind. 20.12.14 Silbersee bei Roxheim (RP) (Harald Bott)
 150 Ind. 20.12.14 Bobenheim-Roxheim [6416_1_04s] (Michael Wink)
 80 Ind. 21.12.14 Mannheim [6517_1_21s] (MA) (Harald Bott)
 50 Ind. 22.12.14 "NSG ""Wagbachniederung"" (KA) (Angela Bitterlich)
 80 Ind. 22.12.14 Römerberg Mechtersheimer Tongr (Michael Wink)
 60 Ind. 22.12.14 Berghauser Altrhein (RP) (Michael Wink)
 63 Ind. 24.12.14 "Weingartener Moor, Weingarten (Andreas Vogel)
 60 Ind. *morgendlicher Zug zu den Weidegründen 29.12.14 St. Leoner See (HD) (Klaus Hensmann)
 50 Ind. 03.1.15 Insultheimer Hof (HD) (Michael Wink)
 113 Ind. 03.1.15 Mannheim [6416_2_18n] (MA) (Peter Petermann)
 100 Ind. 03.1.15 Iffezheim Ost [7114_4_50s] (RA) (Werner Jansen)
 105 Ind. 04.1.15 Abgrabung Liedolsheim (KA) (Armin Konrad)
 96 Ind. 06.1.15 Malsch [7015_4_60s] (KA) (Klaus Lechner)
 70 Ind. 06.1.15 Frankenthal (Pfalz) [6416_1_25] (Michael Wink)
 72 Ind. 11.1.15 Mannheim [6416_2_07s] (MA) (Peter Petermann)
 96 Ind. 12.1.15 "NSG ""Wagbachniederung"" (KA) (Günther Fehr)
 176 Ind. 16.1.15 Mannheim [6416_2_20s] (MA) (Fabian Schrauth)

149 Ind. 17.1.15 Mannheim [6416_2_20s] (MA) (Fabian Schrauth)
 115 Ind. 17.1.15 Frankenthal (Pfalz) [6416_1_25] (Michael Wink)
 50 Ind. 17.1.15 Silbersee bei Roxheim (RP) (Michael Wink)
 60 Ind. 17.1.15 Dettenheim [6816_1_25s] (KA) (Steffen Tillmanns)
 150 Ind. 18.1.15 "NSG ""Wagbachniederung"" (KA) (Eberhard Körner)
 53 Ind. *In der Dämmerung einfallend 18.1.15 "NSG ""Kohlplattenschlag"" (KA) (Jörg Rathgeber)
 135 Ind. 18.1.15 Mannheim [6416_2_16s] (MA) (Matthias Feuersenger)
 257 Ind. "@11992849 18.1.15 Mannheim [6416_2_17n] (MA) (Matthias Feuersenger)
 68 Ind. 20.1.15 Mannheim [6416_2_20s] (MA) (Wolfgang Dreyer)
 80 Ind. 25.1.15 Waghäusel [6717_1_21s] (KA) (Joachim Frisch)
 95 Ind. *recht versteckt um Insel herum 31.1.15 Linkenheim Rohrköpfe (KA) (Uli Kofler)

Nilgans: nur >30 Ind.

30 Ind. 04.12.14 Heidelberg-Wieblingen [6517_4] (Klaus Hofmann)
 50 Ind. 05.12.14 Mannheim (Wilhelmswörthweiher) (Dieter Ebert)
 34 Ind. 07.12.14 Ladenburg Neckar [6517_2_27n] (Klaus Hofmann)
 30 Ind. *darunter 2 leuzistische mit hellem Kopf 10.12.14 Ladenburg Neckarfähre (HD) (HD) (Michael Braun)
 36 Ind. 13.12.14 Mannheim [6416_4_47s] (MA) (Matthias Feuersenger)
 120 Ind. 13.12.14 Berghäuser Altrhein (RP) (Michael Wink)
 30 Ind. 15.12.14 HD Handschuhheimer Feld (HD*) (Michael Wink)
 65 Ind. 30.12.14 Ladenburg Neckar [6517_2_27n] (Günther Fehr)
 260 Ind. *auf Maisstoppel 31.12.14 Mannheim [6416_2_17n] (MA) (Wolfgang Dreyer)
 30 Ind. 01.1.15 Mannheim [6416_2_17s] (MA) (Wolfgang Dreyer)
 262 Ind. 01.1.15 Mannheim [6416_2_18s] (MA) (Wolfgang Dreyer)
 208 Ind. 02.1.15 Mannheim [6416_2_18s] (MA) (Fabian Schrauth)
 30 Ind. 02.1.15 Silbersee bei Roxheim (RP) (Michael Wink)
 155 Ind. 03.1.15 Mannheim [6416_2_18s] (MA) (Peter Petermann)
 31 Ind. 04.1.15 "Dossenheim (BW, HD) - Massenm (Klaus Hofmann)
 53 Ind. 04.1.15 Abgrabung Liedolsheim (KA) (Tobias Lepp)
 35 Ind. 06.1.15 Abgrabung Liedolsheim (KA) (Uli Kofler)
 45 Ind. 07.1.15 Ladenburg SE [6517_2_28n] (HD) (Günther Fehr)
 106 Ind. *tw. überfl. nach O 07.1.15 Mannheim [6416_2_18s] (MA) (Peter Petermann)
 53 Ind. 07.1.15 Mannheim [6416_2_28n] (MA) (Wolfgang Dreyer)
 77 Ind. 07.1.15 Mannheim [6416_2_18s] (MA) (Wolfgang Dreyer)
 30 Ind. 16.1.15 Heidelberg Neckarwiese (HD*) (Klaus Hofmann)
 43 Ind. 24.1.15 Mannheim [6416_2_20s] (MA) (Fabian Schrauth)

Auch einige Winterbruten, u.a.: 12 C12. 5x adulte / 7x Pulli / nicht-flügge 23.12.14 Fermasee (Klaus Lechner)



Nilgans © C. Randler

Streifengans:

- 1 Ind. 06.12.14 Karlsruhe [6916_1_12s] (KA*) (Uli Kofler)
- 1 Ind. 13.12.14 "NSG ""Mechtersheimer Tongrube (Michael Wink)
- 1 Ind. zusammen mit Weißwangengans 19.12.14 "NSG ""Wagbachniederung"" (KA) (Ralf Gramlich)
- 1 Ind. 11.1.15 Karlsruhe [6916_1_11s] (KA*) (Uli Kofler)
- 1 Ind. 12.1.15 "NSG ""Wagbachniederung"" (KA) (Günther Fehr)
- 1 Ind. 17.1.15 Abgrabung Liedolsheim (KA) (Steffen Tillmanns)

Schwanengans:

HD Neckarwiese: bis 29 Ind.

Vorderer Roxheimer Altrhein: 4 Ind

- 1 Ind. 18.12.14 Altrhein Mannheim (MA) (Harald Bott)
- 2 Ind. 21.12.14 Mannheim [6516_2_09n] (MA) (Harald Bott)
- 2 Ind. 03.1.15 Mannheim [6416_2_18n] (MA) (Peter Petermann)
- 2 Ind. 03.1.15 Mannheim [6416_2_17n] (MA) (Peter Petermann)
- 1 Ind. 09.1.15 Mannheim [6416_4_37s] (MA) (Günther Fehr)
- 2 Ind. 17.1.15 Mannheim [6516_2_09n] (MA) (Harald Bott)
- 2 Ind. 17.1.15 NSG LA Heegwasser (HP) (Michael Wink)
- 2 Ind. 18.1.15 Herzogenried-Park (MA) (Harald Bott)
- 2 Ind. 18.1.15 Luisenpark (MA) (Harald Bott)
- 1 Ind. 24.1.15 Malsch [7015_4_59s] (KA) (Andreas Vogel)
- 1 Ind. 25.1.15 Malsch [7015_4_59s] (KA) (Andreas Vogel)

Brautente:

- 2 Ind. 1x Männchen adult / 1x weibchenfarbig 19.12.14 Karlsruhe [6916_4_49n] (KA*) (Andreas Vogel)
- 2 Ind. 1x Männchen / 1x Weibchen 14.1.15 "Weingartener Moor, Weingarten (Ralf Gramlich)

Fleckschnabelente:

- 1 Ind. 24.12.14 Pforzheim [7118_1_04n] (PF*) (Gerold Vitzthum)

Brandgans:

- 1 Ind. 28.12.14 St. Leoner See (HD) (Klaus Hofmann)
- 4 Ind. 11.-18.1.15 "NSG ""Wagbachniederung"" (KA) (Gerd Schön)
- 2 Ind. 25.1.15 "NSG ""Wagbachniederung"" (KA) (Joachim Frisch)

Rostgans:

- 2 Ind. 24.12.14 Katzentäl Lehmgrube (MOS) (Elmar Werling)
- 1 Ind. *unter Nilgänsen 03.1.15 Mannheim [6416_2_18s] (MA) (Peter Petermann)
- 1 Ind. 06.1.15 "Steinmauern, Murg/Riedkanal [(Klaus Lechner)
- 1 Ind. "@11913261 14.-31.1.15 Schlossgarten Karlsruhe (KA*) (Gerd Schön)
- 5 Ind. *MrW (WVZ) 1308168 18.1.15 Obrigheim Neckarvorl. [6620_2_ (Frank Laier)

Mandarinente: nur > 10 Ind.

- 52 Ind. "@11543053*33x Männchen / 19x Weibchen 16.12.14 Mannheim [6516_2_28n] (MA) (Günther Fehr)
- 10 Ind. 21.12.14 Baden-Baden Süd [7215_1_25s] ((Marianne Leis-Messer)
- 13 Ind. 21.12.14 Baden-Baden Zentrum [7215_1_25 (Marianne Leis-Messer)
- 51 Ind. 31x Männchen / 20x Weibchen 29.12.14 Waldpark (MA) (Harald Bott)
- 16 Ind. 8x Männchen / 8x Weibchen 04.1.15 Heidelberg Zoo (HD*) (Michael Post)
- 10 Ind. 5x Männchen / 5x Weibchen 05.1.15 Karlsruhe [7016_1_15n] (KA*) (Frank Portala)
- 34 Ind. 20x Männchen / 14x Weibchen 07.1.15 Mannheim [6516_2_28n] (MA) (Matthias Feuersenger)
- 22 Ind. 13.1.15 Baden-Baden Zentrum [7215_1_25 (David Gustav)
- 45 Ind. 25x Männchen / 20x Weibchen 13.1.15 Mannheim [6516_2_28n] (MA) (Matthias Feuersenger)
- 10 Ind. 5x Männchen adulte / 5x weibchenfarbige 15.1.15 Karlsruhe [6916_4_38n] (KA*) (Andreas Vogel)
- 35 Ind. 17.1.15 Mannheim [6516_2_28n] (MA) (Uwe Diehl)
- 45 Ind. 18.1.15 Mannheim [6516_2_28n] (MA) (Günther Fehr)
- 49 Ind. 28x Männchen 18.1.15 Mannheim (Bellenkrappen) (MA) (Harald Bott)
- 42 Ind. 24x Männchen / 18x Weibchen 19.1.15 Mannheim [6516_2_28n] (MA) (Matthias Feuersenger)

14 Ind. 7x Männchen adulte / 7x weibchenfarbige 22.1.15 Karlsruhe [6916_4_38n] (KA*) (Andreas Vogel)
 12 Ind. 6x Männchen adulte / 6x weibchenfarbige 26.1.15 Karlsruhe [6916_4_38n] (KA*) (Andreas Vogel)
 51 Ind. 33x Männchen / 18x Weibchen 28.1.15 Mannheim (Bellenkrappen) (MA) (Wolfgang Dreyer)
 52 Ind. 29x Männchen / 23x Weibchen 31.1.15 Mannheim (Bellenkrappen) (MA) (Andreas Thiele)



Mandarinente © H. Bott

Schnatterente: nur > 40 Ind.

135 Ind. 06.12.14 Karlsruhe [6916_1_12s] (KA*) (Uli Kofler)
 220 Ind. 09.12.14 Karlsruhe [6916_1_12s] (KA*) (Uli Kofler)
 136 Ind. 12.12.14 Abgrabung Hochstetten (KA) (Steffen Tillmanns)
 50 Ind. 13.12.14 Berghäuser Altrhein (RP) (Michael Wink)
 40 Ind. 13.12.14 Karlsruhe [6916_1_12s] (KA*) (Uli Kofler)
 170 Ind. 15.12.14 Abgrabung Bärensee (RA) (Klaus Lechner)
 44 Ind. 15.12.14 Altrhein Bärensee (RA) (Klaus Lechner)
 90 Ind. 16.12.14 Karlsruhe [6916_1_12s] (KA*) (Uli Kofler)
 80 Ind. 19.12.14 "NSG ""Wagbachniederung"" (KA) (Ralf Gramlich)
 170 Ind. 20.12.14 Abgrabung Kleiner Bodensee (KA) (Uli Kofler)
 80 Ind. 21.12.14 Karlsruhe [6915_4_49n] (KA*) (Uli Kofler)
 40 Ind. 22.12.14 "NSG ""Wagbachniederung"" (KA) (Angela Bitterlich)
 40 Ind. 22.12.14 "NSG ""Mechtersheimer Tongrube (Michael Wink)
 80 Ind. 24.12.14 Abgrabung Kleiner Bodensee (KA) (Uli Kofler)
 70 Ind. 26.12.14 "Steinmauern, Gäns-Rhein/Altrh (Gerd Schön)
 150 Ind. 26.12.14 Baggersee Grauelsbaum Nord (RA) (Udo Weisser)
 70 Ind. 29.12.14 "NSG ""Mechtersheimer Tongrube (Harald Bott)
 80 Ind. 29.12.14 Abgrabung Kleiner Bodensee (KA) (Uli Kofler)
 160 Ind. 31.12.14 Rhein-km 342 [7014_4_59s] (RA) (Gerd Schön)
 80 Ind. 02.1.15 Silbersee bei Roxheim (RP) (Michael Wink)
 50 Ind. 03.1.15 Berghäuser Altrhein [6716_2_08] (Michael Wink)
 40 Ind. 03.1.15 "NSG ""Mechtersheimer Tongrube (Michael Wink)
 120 Ind. 03.1.15 Baggersee Grauelsbaum Nord (RA) (Udo Weisser)
 60 Ind. 05.1.15 Rheinstetten [7015_2_17n] (KA) (Markus Weißbecher)
 65 Ind. 06.1.15 Abgrabung Hochstetten (KA) (Uli Kofler)

50 Ind. 11.1.15 "NSG ""Mechtersheimer Tongrube (Michael Wink)
 45 Ind. 11.1.15 Abgrabung Kleiner Bodensee (KA (Uli Kofler)
 93 Ind. 17.1.15 Abgrabung Kleiner Bodensee (KA (Klaus Lechner)
 70 Ind. 17.1.15 Bobenheim-Roxheim [6416_1_13n] (Michael Wink)
 93 Ind. 17.1.15 Abgrabung Kleiner Bodensee (KA (Uli Kofler)
 41 Ind. 18.1.15 "Steinmauern, Murg/Riedkanal [(Klaus Lechner)
 78 Ind. 18.1.15 "Plittersdorf, NSG Rastatter R (Klaus Lechner)
 55 Ind. 19.1.15 Karlsruhe [6916_1_12s] (KA*) (Uli Kofler)
 102 Ind. 21.1.15 Abgrabung Kleiner Bodensee (KA (Uli Kofler)
 140 Ind. "@12096590 25.1.15 Abgrabung Kleiner Bodensee (KA (Uli Kofler)
 50 Ind. 30.1.15 Fermasee NSG Altrhein Neuburgw (Andreas Vogel)
 60 Ind. 31.1.15 "Plittersdorf, NSG Rastatter R (Klaus Lechner)

Pfeifente: nur >10 Ind

54 Ind. 12.12.14 Abgrabung Hochstetten (KA) (Steffen Tillmanns)
 42 Ind. 20.12.14 Silbersee bei Roxheim (RP) (Harald Bott)
 55 Ind. 20.12.14 Roxheimer Altrhein & Silbersee (Michael Wink)
 10 Ind. 23.12.14 Nato-Rampe Hügelsheim (RA) (Udo Weisser)
 10 Ind. 23.12.14 Nato-Rampe Hügelsheim (RA) (Valerie Weisser-Bouhli)
 50 Ind. 26.12.14 Baggersee Grauelsbaum Nord (RA (Udo Weisser)
 12 Ind. 8x Männchen / 4x Weibchen 27.12.14 Nato-Rampe Hügelsheim (RA) (Udo Weisser)
 15 Ind. 02.1.15 Silbersee bei Roxheim (RP) (Michael Wink)
 30 Ind. 03.1.15 Baggersee Grauelsbaum Nord (RA (Udo Weisser)
 10 Ind. 6x Männchen / 4x Weibchen 17.1.15 St. Leoner See (HD) (Tobias Lepp)
 11 Ind. 5x Männchen / 6x Weibchen 24.1.15 Hügelsheim West [7214_2_06n] ((Werner Jansen)
 29 Ind. 14x Männchen / 15x Weibchen 24.1.15 Nato-Rampe Hügelsheim (RA) (Werner Jansen)

Krickente: nur > 40 Ind.

60 Ind. 06.12.14 Karlsruhe [6916_1_12s] (KA*) (Uli Kofler)
 100 Ind. 09.12.14 Karlsruhe [6916_1_12s] (KA*) (Uli Kofler)
 240 Ind. 12.12.14 Karlsruhe [6916_1_12s] (KA*) (Uli Kofler)
 150 Ind. 13.12.14 "NSG ""Wagbachniederung"" (KA) (Guido Waldmann)
 210 Ind. 13.12.14 Karlsruhe [6916_1_12s] (KA*) (Uli Kofler)
 160 Ind. 16.12.14 Karlsruhe [6916_1_12s] (KA*) (Uli Kofler)
 100 Ind. 19.12.14 "NSG ""Wagbachniederung"" (KA) (Ralf Gramlich)
 200 Ind. *mindestens 200 Ex 20.12.14 Karlsruhe [6916_1_12s] (KA*) (Uli Kofler)
 45 Ind. 21.12.14 Bruchsal [6817_1_23n] (KA) (Eberhard Körner)
 148 Ind. 21.12.14 Altrhein Kleiner Bodensee (KA) (Steffen Tillmanns)
 50 Ind. 22.12.14 "NSG ""Wagbachniederung"" (KA) (Angela Bitterlich)
 40 Ind. 22.12.14 "NSG ""Mechtersheimer Tongrube (Michael Wink)
 150 Ind. 23.12.14 Karlsruhe [6916_1_12s] (KA*) (Uli Kofler)
 180 Ind. 24.12.14 Karlsruhe [6916_1_12s] (KA*) (Uli Kofler)
 170 Ind. 05.1.15 Erlichsee (Westteil) (KA) (Klaus Lechner)
 194 Ind. 11.1.15 "NSG ""Wagbachniederung"" (KA) (Gerd Schön)
 250 Ind. 12.1.15 "NSG ""Wagbachniederung"" (KA) (Günther Fehr)
 54 Ind. 29x Männchen / 25x Weibchen 18.1.15 NSG Mühlhausen (HD) (Gisela Krewing-Rambausek)

Spießente:

2 Ind. 1x Männchen / 1x Weibchen 07.12.14 "NSG ""Ochsenlache"" (RP)" (Harald Bott)
 1 Ind. 1x Weibchen 07.12.14 Silbersee bei Roxheim (RP) (Harald Bott)
 1 Ind. 14.12.14 Baggersee Grauelsbaum West (RA (Jochen Lehmann)
 2 Ind. 2x Männchen 19.12.14 "NSG ""Wagbachniederung"" (KA) (Ralf Gramlich)
 1 Ind. 1x Männchen 21.12.14 "NSG ""Wagbachniederung"" (KA) (Thomas Gottschalk)
 1 Ind. 1x Männchen adult 22.12.14 "NSG ""Wagbachniederung"" (KA) (Angela Bitterlich)
 1 Ind. 22.12.14 Römerberg Mechtersheimer Tongr (Michael Wink)
 1 Ind. 1x Männchen 29.12.14 "NSG ""Mechtersheimer Tongrube (Harald Bott)
 1 Ind. 04.1.15 Abgrabung Liedolsheim (KA) (Armin Konrad)
 1 Ind. 1x Weibchen 04.1.15 Abgrabung Liedolsheim (KA) (Tobias Lepp)

1 Ind. 04.1.15 Abgrabung Liedolsheim (KA) (Wolfgang Dreyer)
 1 Ind. "@11882637 11.1.15 Karlsruhe [6916_1_12s] (KA*)" (Uli Kofler)
 1 Ind. 1x Weibchen 18.1.15 Hemsbach Wiesensee (HD) (Johannes Baust)
 1 Ind. 1x Weibchen 24.1.15 Pforzheim [7118_1_04n] (PF*) (Gerold Vitzthum)
 1 Ind. 26.1.15 Abgrabung Liedolsheim (KA) (Steffen Tillmanns)

Löffelente: nur > 20 Ind.

42 Ind. 06.12.14 Karlsruhe [6916_1_12s] (KA*) (Uli Kofler)
 50 Ind. 13.12.14 "NSG ""Wagbachniederung"" (KA) (Guido Waldmann)
 33 Ind. "@11515723 13.12.14 Karlsruhe [6916_1_12s] (KA*)" (Uli Kofler)
 25 Ind. 19.12.14 "NSG ""Wagbachniederung"" (KA) (Ralf Gramlich)
 20 Ind. 20.12.14 Karlsruhe [6916_1_12s] (KA*) (Uli Kofler)
 40 Ind. 21.12.14 "NSG ""Wagbachniederung"" (KA) (Dorothea Koch)
 50 Ind. 22.12.14 "NSG ""Wagbachniederung"" (KA) (Angela Bitterlich)
 24 Ind. 13x Männchen / 11x Weibchen 24.12.14 Abgrabung Kleiner Bodensee (KA) (Uli Kofler)
 33 Ind. 04.1.15 Karlsruhe [6916_1_12s] (KA*) (Uli Kofler)
 32 Ind. 11.1.15 Karlsruhe [6916_1_12s] (KA*) (Uli Kofler)
 29 Ind. 17.1.15 Abgrabung Kleiner Bodensee (KA) (Klaus Lechner)
 33 Ind. 17.1.15 Abgrabung Kleiner Bodensee (KA) (Uli Kofler)

Kolbenente:

Deutlich weniger Nachweise als in früheren Wintern!

1 Ind. 1x Männchen 07.12.14 Silbersee bei Roxheim (RP) (Harald Bott)
 2 Ind. 2x Männchen 11.12.14 Autobahnsee Malsch (KA) (Helmut Barié)
 1 Ind. 13.12.14 "NSG ""Wagbachniederung"" (KA) (Guido Waldmann)
 3 Ind. 2x Männchen / 1x Weibchen 20.12.14 Silbersee bei Roxheim (RP) (Harald Bott)
 6 Ind. 20.12.14 "NSG ""Hinterer Roxheimer Altr (Michael Wink)
 1 Ind. 1x Weibchen 24.12.14 Industriehafen Mannheim (MA) (Matthias Feuersenger)
 3 Ind. 2x Männchen / 1x Weibchen 26.12.14 Silbersee bei Roxheim (RP) (Harald Bott)
 1 Ind. 1x Weibchen 31.12.14 Industriehafen Mannheim (MA) (Wolfgang Dreyer)
 6 Ind. 02.1.15 Silbersee bei Roxheim (RP) (Michael Wink)
 1 Ind. 1x Weibchen 06.1.15 Industriehafen Mannheim (MA) (Matthias Feuersenger)
 1 Ind. 1x Weibchen 13.1.15 Ketscher Altrhein (HD) (HD) (Roland Gromes)
 2 Ind. 1x Männchen adult / 1x weibchenfarbig 25.1.15 Autobahnsee Malsch (KA) (Andreas Vogel)
 1 Ind. 1x Männchen 25.1.15 "NSG ""Aalkistensee"" (PF)" (Antje Schultner)
 2 Ind. 1x Männchen adult / 1x weibchenfarbig 30.1.15 Autobahnsee Malsch (KA) (Andreas Vogel)

Moorente:

1 Ind. *versteckt am Rand nebst Reiherenten 14.12.14 "NSG ""Altrhein Maxau"" (KA*)" (Uli Kofler)
 1 Ind. *sehr versteckt am Rand 30.12.14 "NSG ""Altrhein Maxau"" (KA*)" (Uli Kofler)
 1 Ind. 1x Männchen 11.1.15 Fermasee NSG Altrhein Neuburgw (Andreas Vogel)
 1 Ind. 1x Männchen adult 13.1.15 Fermasee NSG Altrhein Neuburgw (Anton Firnkes)
 2 Ind. 1x Männchen adult / 1x weibchenfarbig 17.1.15 Karlsruhe [6915_4_40s] (KA*) (Andreas Vogel)
 2 Ind. *1 x m / 1x w (selbes Paar wie am 16.01. von Andreas Vogel gemeldet) 18.1.15 Karlsruhe [6915_4_40s] (KA*) (Joachim Schröder)

Tafelente: nur > 50 Ind.

120 Ind. 07.12.14 Silbersee bei Roxheim (RP) (Harald Bott)
 122 Ind. 12.12.14 Abgrabung Hochstetten (KA) (Steffen Tillmanns)
 50 Ind. 14.12.14 Erlichsee (Westteil) (KA) (Volker Schmidt)
 100 Ind. 17.12.14 Erlichsee (Nordwestteil) (KA) (Erwin Sefrin)
 70 Ind. 17.12.14 Erlichsee (Westteil) (KA) (Erwin Sefrin)
 80 Ind. 20.12.14 Silbersee bei Roxheim (RP) (Harald Bott)
 50 Ind. 20.12.14 Bobenheim-Roxheim [6416_1_04s] (Michael Wink)
 150 Ind. 20.12.14 Roxheimer Altrhein & Silbersee (Michael Wink)

76 Ind. 20.12.14 Eggenstein-Leopoldshafen [6916 (Steffen Tillmanns)
 100 Ind. 22.12.14 Römerberg Mechtersheimer Tongr (Michael Wink)
 60 Ind. 26.12.14 Silbersee bei Roxheim (RP) (Harald Bott)
 79 Ind. 26.12.14 Eggenstein-Leopoldshafen [6916 (Steffen Tillmanns)
 150 Ind. 29.12.14 Erlichsee (Westteil) (KA) (Erwin Sefrin)
 150 Ind. 02.1.15 Silbersee bei Roxheim (RP) (Michael Wink)
 50 Ind. 04.1.15 Eggenstein-Leopoldshafen [6916 (Joachim Schröder)
 80 Ind. 05.1.15 Abgrabung Leopoldshafen (KA) (Kerstin Treutner)
 260 Ind. 05.1.15 Abgrabung Leopoldshafen (KA) (Uli Kofler)
 84 Ind. 08.1.15 Abgrabung Leopoldshafen (KA) (Steffen Tillmanns)
 130 Ind. 09.1.15 Eggenstein-Leopoldshafen [6916 (Uli Kofler)
 50 Ind. 10.1.15 Eggenstein-Leopoldshafen [6816 (Joachim Schröder)
 50 Ind. 11.1.15 "NSG ""Mechtersheimer Tongrube (Michael Wink)
 84 Ind. 11.1.15 Eggenstein-Leopoldshafen [6916 (Steffen Tillmanns)
 80 Ind. 17.1.15 Bobenheim-Roxheim [6416_1_13n] (Michael Wink)
 52 Ind. 18.1.15 Fermasee NSG Altrhein Neuburgw (Gerd Schön)
 114 Ind. 18.1.15 Eggenstein-Leopoldshafen [6916 (Steffen Tillmanns)
 180 Ind. *Nebel! 18.1.15 Abgrabung Leopoldshafen (KA) (Uli Kofler)
 84 Ind. 26.1.15 Abgrabung Liedolsheim (KA) (Steffen Tillmanns)
 62 Ind. 27.1.15 Fermasee NSG Altrhein Neuburgw (Steffen Tillmanns)
 70 Ind. 30.1.15 Fermasee NSG Altrhein Neuburgw (Andreas Vogel)
 74 Ind. 31.1.15 Eggenstein-Leopoldshafen [6916 (Steffen Tillmanns)
 104 Ind. 31.1.15 Abgrabung Leopoldshafen (KA) (Uli Kofler)

Reiherente: nur > 100 Ind.

350 Ind. 07.12.14 Silbersee bei Roxheim (RP) (Harald Bott)
 103 Ind. 07.12.14 Eggenstein-Leopoldshafen [6916 (Uli Kofler)
 182 Ind. *Knielinger See gesamt 13.12.14 "NSG ""Altrhein Maxau"" (KA*)" (Andreas Vogel)
 250 Ind. 13.12.14 "NSG ""Mechtersheimer Tongrube (Michael Wink)
 300 Ind. 20.12.14 Silbersee bei Roxheim (RP) (Harald Bott)
 400 Ind. 20.12.14 Roxheimer Altrhein & Silbersee (Michael Wink)
 130 Ind. 21.12.14 Karlsruhe [6915_4_49n] (KA*) (Uli Kofler)
 350 Ind. 22.12.14 Römerberg Mechtersheimer Tongr (Michael Wink)
 120 Ind. 23.12.14 Erlichsee (Nordwestteil) (KA) (Günther Fehr)
 250 Ind. 26.12.14 Silbersee bei Roxheim (RP) (Harald Bott)
 197 Ind. 26.12.14 Eggenstein-Leopoldshafen [6916 (Steffen Tillmanns)
 130 Ind. 29.12.14 Erlichsee (Westteil) (KA) (Erwin Sefrin)
 100 Ind. 29.12.14 "NSG ""Mechtersheimer Tongrube (Harald Bott)
 260 Ind. 30.12.14 "NSG ""Altrhein Maxau"" (KA*)" (Uli Kofler)
 155 Ind. 31.12.14 Karlsruhe [6915_4_49n] (KA*) (Uli Kofler)
 500 Ind. 02.1.15 Silbersee bei Roxheim (RP) (Michael Wink)
 250 Ind. 03.1.15 "NSG ""Mechtersheimer Tongrube (Michael Wink)
 100 Ind. 04.1.15 Eggenstein-Leopoldshafen [6916 (Joachim Schröder)
 225 Ind. 09.1.15 Eggenstein-Leopoldshafen [6916 (Uli Kofler)
 550 Ind. 11.1.15 "NSG ""Mechtersheimer Tongrube (Michael Wink)
 113 Ind. 11.1.15 Eggenstein-Leopoldshafen [6916 (Steffen Tillmanns)
 122 Ind. 17.1.15 "NSG ""Altrhein Maxau"" (KA*)" (Andreas Vogel)
 400 Ind. 17.1.15 Roxheimer Altrhein & Silbersee (Michael Wink)
 130 Ind. 18.1.15 Fermasee NSG Altrhein Neuburgw (Gerd Schön)
 139 Ind. 18.1.15 Eggenstein-Leopoldshafen [6916 (Steffen Tillmanns)
 120 Ind. *wg Nebel kaum zählbar 18.1.15 Abgrabung Hötzel/Schwenk (KA) (Uli Kofler)
 290 Ind. 27.1.15 Karlsruhe [6915_4_49n] (KA*) (Uli Kofler)
 100 Ind. 30.1.15 Fermasee NSG Altrhein Neuburgw (Andreas Vogel)

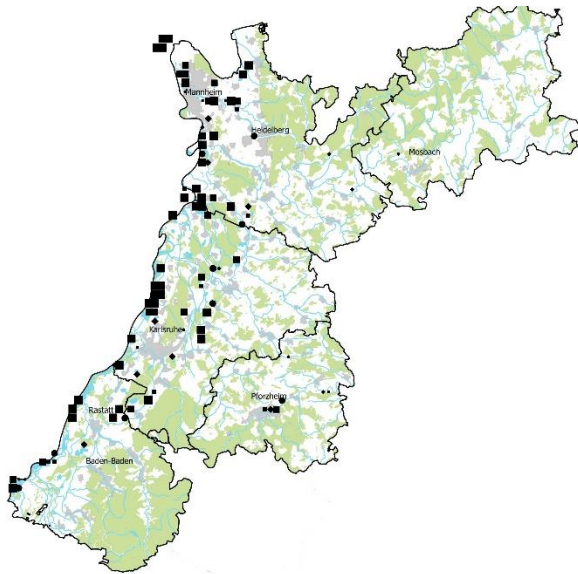

Reiherte

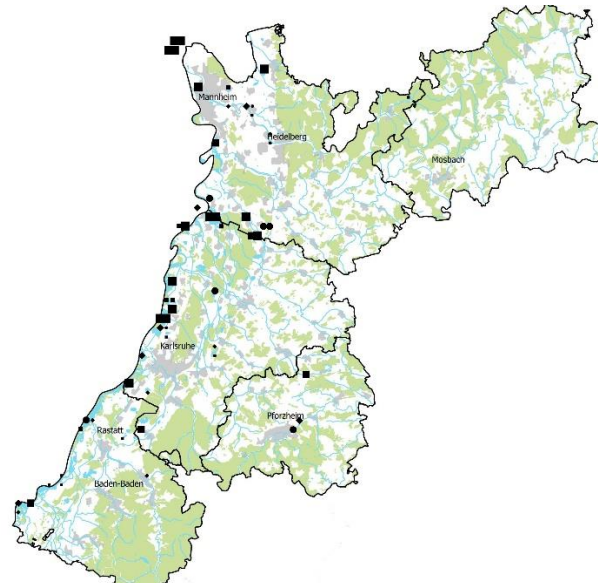

Tafelente

Bergente:

- 1 Ind. 20.12.14 Roxheimer Altrhein & Silbersee (Michael Wink)
- 1 Ind. 1x Weibchen 26.12.14 Silbersee bei Roxheim (RP) (Harald Bott)
- 1 Ind. 02.1.15 Silbersee bei Roxheim (RP) (Michael Wink)
- 2 Ind. 1x Männchen 2. KJ / vorjährig / 1x Weibchen 06.1.15 Industriehafen Mannheim (MA) (Matthias Feuer-enger)
- 1 Ind. 06.1.15 "NSG ""Hinterer Roxheimer Altr (Michael Wink)
- 1 Ind. 17.1.15 "NSG ""Hinterer Roxheimer Altr (Michael Wink)

Eiderente:

- 1 Ind. 05.1.15 Erlichsee (Westteil) (KA) (Klaus Lechner)
- 1 Ind. 11.1.15 Erlichsee (Westteil) (KA) (Andreas Thiele)
- 1 Ind. "@11894160 11.1.15 Erlichsee (Westteil) (KA) (Volker Schmidt)

Eisente:

- 1 Ind. 26.12.14 Silbersee bei Roxheim (RP) (Harald Bott)
- 1-2 Ind. 17.1.15 Roxheimer Altrhein & Silbersee (Michael Wink)

(vom 23.12.-16.2.15 anwesend)

Samtente:

- 3 Ind. 31.12.14 Rhein-km 342 [7014_4_59s] (RA) (Gerd Schön)
- 2 Ind. 03.1.15 Rhein-km 342 [7014_4_59s] (RA) (Gerd Schön)
- 2 Ind. 2x weibchenfarbige 06.1.15 Rhein-km 342 [7014_4_59s] (RA) (Andreas Vogel)
- 1 Ind. 1x Weibchen adult 17.1.15 St. Leoner See (HD) (Tobias Lepp)
- 1 Ind. 18.1.15 St. Leoner See (HD) (Klaus Hofmann)
- 3 Ind. 25.1.15 Rhein-km 342 [7014_4_59s] (RA) (Gerd Schön)

Schellente: nur > 10 Ind.

- 13 Ind. 7x Männchen adulte / 6x Weibchen adulte 03.12.14 NSG Altneckar Heidelberg Wiebl (Friedrich Linhart)
- 41 Ind. "@11557639 13.12.14 Karlsruhe [6915_4_39n] (KA*) (Andreas Vogel)
- 32 Ind. 13.12.14 "Au am Rhein, Rhein-km 351/Alt (Gerd Schön)
- 15 Ind. 13.12.14 Berghauser Altrhein (RP) (Michael Wink)
- 15 Ind. 10x Männchen / 5x Weibchen 20.12.14 Silbersee bei Roxheim (RP) (Harald Bott)
- 20 Ind. 20.12.14 Roxheimer Altrhein & Silbersee (Michael Wink)
- 15 Ind. 21.12.14 Altrhein Illingen Nord (RA) (Andreas Vogel)
- 12 Ind. 6x Männchen / 6x Weibchen 21.12.14 Karlsruhe [6915_4_49n] (KA*) (Uli Kofler)
- 15 Ind. 22.12.14 Berghauser Altrhein (RP) (Michael Wink)
- 14 Ind. "@11624559 24.12.14 Karlsruhe [6916_1_12s] (KA*) (Uli Kofler)

10 Ind. "@11624603 24.12.14 Karlsruhe [6916_1_11n] (KA*) (Uli Kofler)
 13 Ind. 25.12.14 Altrhein Illingen Nord (RA) (Gerd Schön)
 17 Ind. 9x Männchen / 8x Weibchen 26.12.14 Silbersee bei Roxheim (RP) (Harald Bott)
 10 Ind. "@11728075 31.12.14 Karlsruhe [6915_4_39s] (KA*) (Uli Kofler)
 20 Ind. 02.1.15 Silbersee bei Roxheim (RP) (Michael Wink)
 30 Ind. 03.1.15 Berghäuser Altrhein [6716_2_08 (Michael Wink)
 12 Ind. 8x Männchen / 4x weibchenfarbige 04.1.15 Fermasee NSG Altrhein Neuburgw (Andreas Vogel)
 10 Ind. 5x Männchen 04.1.15 Eggenstein-Leopoldshafen [6916 (Joachim Schröder)
 10 Ind. "@11790285 04.1.15 Karlsruhe [6916_1_12s] (KA*) (Uli Kofler)
 13 Ind. "@11790436 04.1.15 Eggenstein-Leopoldshafen [6916 (Uli Kofler)
 20 Ind. 06.1.15 Rhein-km 342 [7014_4_59s] (RA) (Andreas Vogel)
 12 Ind. 06.1.15 Karlsruhe [6915_4_49n] (KA*) (Joachim Schröder)
 24 Ind. 9x Männchen adulte / 15x Weibchen adulte 06.1.15 Eggenstein-Leopoldshafen [6916 (Kerstin Treutner)
 20 Ind. 06.1.15 Roxheimer Altrhein & Silbersee (Michael Wink)
 16 Ind. 06.1.15 Eggenstein-Leopoldshafen [6916 (Steffen Tillmanns)
 30 Ind. 06.1.15 Abgrabung Liedolsheim (KA) (Uli Kofler)
 12 Ind. "@11824073 06.1.15 Abgrabung Hochstetten (KA) (Uli Kofler)
 23 Ind. *z.T. sehr balzend 06.1.15 Linkenheim Streitköpfe (KA) (Uli Kofler)
 15 Ind. 11.1.15 Fermasee NSG Altrhein Neuburgw (Andreas Vogel)
 19 Ind. 8x Männchen adulte / 11x Weibchen adulte 11.1.15 Eggenstein-Leopoldshafen [6916 (Kerstin Treutner)
 11 Ind. 5x Männchen adulte / 6x Weibchen adulte 11.1.15 Eggenstein-Leopoldshafen [6916 (Peter Maurer)
 15 Ind. 11.1.15 Karlsruhe [6916_1_12s] (KA*) (Uli Kofler)
 10 Ind. 7x Männchen / 3x Weibchen 11.1.15 Ketscher Altrhein (HD) (HD) (Wolfgang Dreyer)
 15 Ind. 13.1.15 Fermasee NSG Altrhein Neuburgw (Anton Firnkens)
 22 Ind. 17.1.15 "NSG ""Altrhein Maxau"" (KA*) (Andreas Vogel)
 14 Ind. 7x Männchen adulte / 7x Weibchen adulte 17.1.15 Eggenstein-Leopoldshafen [6916 (Klaus Lechner)
 28 Ind. 17.1.15 Abgrabung Kleiner Bodensee (KA) (Klaus Lechner)
 20 Ind. 17.1.15 Bobenheim-Roxheim [6416_1_13n] (Michael Wink)
 8 Ind. 5x Männchen adulte / 3x Weibchen adulte 17.1.15 Eggenstein-Leopoldshafen [6816 (Peter Maurer)
 22 Ind. 17.1.15 Abgrabung Liedolsheim (KA) (Steffen Tillmanns)
 16 Ind. 17.1.15 Eggenstein-Leopoldshafen [6916 (Uli Kofler)
 27 Ind. 17.1.15 Abgrabung Kleiner Bodensee (KA) (Uli Kofler)
 12 Ind. 21.1.15 Altrhein Kleiner Bodensee (KA) (Uli Kofler)
 17 Ind. 25.1.15 Rhein-km 350 [7015_1_23n] (RA) (Gerd Schön)
 10 Ind. "@12096682 25.1.15 Karlsruhe [6916_1_11n] (KA*) (Uli Kofler)
 14 Ind. 26.1.15 Abgrabung Liedolsheim (KA) (Steffen Tillmanns)
 13 Ind. "@12113367 27.1.15 Karlsruhe [6915_4_49s] (KA*) (Uli Kofler)
 13 Ind. 6x Männchen / 7x Weibchen 31.1.15 Linkenheim Streitköpfe (KA) (Uli Kofler)

Zwergsäger:

2 Ind. 13.12.14 "NSG ""Mechtersheimer Tongrube (Michael Wink)
 1 Ind. 14.12.14 Baggersee Grauelsbaum West (RA) (Jochen Lehmann)
 2 Ind. 22.12.14 Römerberg Mechtersheimer Tongr (Michael Wink)
 1 Ind. 1x Weibchen 29.12.14 "NSG ""Mechtersheimer Tongrube (Harald Bott)
 7 Ind. 11.1.15 "NSG ""Mechtersheimer Tongrube (Michael Wink)
 1 Ind. "@12029864 21.1.15 Altrhein Kleiner Bodensee (KA) (Uli Kofler)
 1 Ind. *weibchenfarbig 25.1.15 Abgrabung Kleiner Bodensee (KA) (Uli Kofler)

Gänsesäger: nur > 3 Ind.

3 Ind. 2x Männchen adulte / 1x Weibchen adult 04.12.14 Schwarzenbachtalsperre (RA) (Florian Straub)
 11 Ind. 8x Männchen / 3x Weibchen 06.12.14 "NSG ""Aalkistensee"" (PF)" (Eberhard Körner)
 4 Ind. 2x Männchen adulte / 2x weibchenfarbige 13.12.14 Karlsruhe [6916_1_11n] (KA*) (Andreas Vogel)
 4 Ind. 4x Weibchen 13.12.14 "NSG ""Aalkistensee"" (PF)" (Eberhard Körner)
 3 Ind. 13.12.14 "Au am Rhein, Rhein-km 351/Alt (Gerd Schön)
 6 Ind. 15.12.14 Gaggenau Zentrum [7115_4_60s] (Jochen Müller)
 3 Ind. 15.12.14 "Steinmauern, Murg/Riedkanal [(Klaus Lechner)
 10 Ind. 6x Männchen / 4x Weibchen 20.12.14 "NSG ""Aalkistensee"" (PF)" (Eberhard Körner)
 7 Ind. 20.12.14 "NSG ""Aalkistensee"" (PF)" (Jannik Stipp)

8 Ind. 5x Männchen / 3x Weibchen 24.12.14 "NSG ""Aalkistensee"" (PF)" (Eberhard Körner)
 3 Ind. 2x Männchen / 1x Weibchen 24.12.14 Pforzheim [7118_1_04n] (PF*) (Gerold Vitzthum)
 6 Ind. 4x Männchen adulte / 2x weibchenfarbige 25.12.14 Rhein-km 342 [7014_4_59s] (RA) (Gerd Schön)
 8 Ind. 4x Männchen adulte / 4x weibchenfarbige 31.12.14 Rhein-km 342 [7014_4_59s] (RA) (Gerd Schön)
 9 Ind. 5x Männchen adulte / 4x weibchenfarbige 03.1.15 Rhein-km 342 [7014_4_59s] (RA) (Gerd Schön)
 4 Ind. 03.1.15 Itterstau (HD) (Rainer Engelhardt)
 30 Ind. "@11799504 05.1.15 "NSG ""Aalkistensee"" (PF)" (Eberhard Körner)
 5 Ind. 3x Männchen adulte / 2x weibchenfarbige 06.1.15 Rhein-km 342 [7014_4_59s] (RA) (Andreas Vogel)
 3 Ind. 2x Männchen adulte / 1x Weibchen adult 06.1.15 "Plittersdorf, NSG Rastatter R (Klaus Lechner)
 7 Ind. 4x Männchen / 3x Weibchen 10.1.15 "NSG ""Aalkistensee"" (PF)" (Antje Schultner)
 9 Ind. 5x Männchen / 4x Weibchen 10.1.15 "NSG ""Aalkistensee"" (PF)" (Eberhard Körner)
 7 Ind. 5x Männchen / 2x Weibchen 11.1.15 Ketscher Altrhein (HD) (HD) (Wolfgang Dreyer)
 9 Ind. 6x Männchen / 3x weibchenfarbige 13.1.15 "NSG ""Aalkistensee"" (PF)" (Eberhard Körner)
 24 Ind. 12x Männchen / 12x Weibchen 13.1.15 Ketscher Altrhein (HD) (HD) (Roland Gromes)
 11 Ind. 8x Männchen / 3x Weibchen 17.1.15 "NSG ""Aalkistensee"" (PF)" (Eberhard Körner)
 3 Ind. 3x Männchen 18.1.15 Ketscher Altrheinmündung (HD) (Guido Waldmann)
 13 Ind. 18.1.15 Altrhein Bärensee (RA) (Klaus Lechner)
 4 Ind. 2x Männchen / 2x Weibchen 18.1.15 Brühl Kollersee (HD) (Thomas Dolich)
 3 Ind. 1x Männchen / 2x Weibchen 21.1.15 Karlsruhe [6916_1_11n] (KA*) (Uli Kofler)
 7 Ind. 5x Männchen / 2x Weibchen 23.1.15 "NSG ""Aalkistensee"" (PF)" (Eberhard Körner)
 8 Ind. 6x Männchen 24.1.15 "NSG ""Aalkistensee"" (PF)" (Herbert Voith)
 8 Ind. 24.1.15 Fähre Greffern-Drusenheim (RA) (Michael Schroeder)
 6 Ind. 1x Weibchen / 5x Männchen 25.1.15 "NSG ""Aalkistensee"" (PF)" (Antje Schultner)
 4 Ind. 3x Männchen adulte / 1x weibchenfarbig 25.1.15 Rhein-km 342 [7014_4_59s] (RA) (Gerd Schön)
 4 Ind. 3x Männchen / 1x Weibchen 25.1.15 Ladenburg Neckar [6517_2_27n] (Klaus Hofmann)
 4 Ind. 25.1.15 Ladenburg [6517_2_17s] (HD) (Michael Wink)
 5 Ind. 3x Männchen / 2x Weibchen 25.1.15 Karlsruhe [6916_1_11n] (KA*) (Uli Kofler)
 3 Ind. 1x Männchen / 2x Weibchen 26.1.15 Gernsbach Südost [7216_1_21n] (Thomas Schlaich)
 4 Ind. 2x Männchen / 2x Weibchen 30.1.15 Schloss Eberstein/Scheuern [72 (Thomas Schlaich)
 4 Ind. 2x Männchen / 2x Weibchen 31.1.15 "NSG ""Aalkistensee"" (PF)" (Eberhard Körner)

Mittelsäger:

1 Ind. 1x Männchen adult 25.1.15 Rhein-km 342 [7014_4_59s] (RA) (Gerd Schön)

Rebhuhn:

10 Ind. 10x Männchen 20.12.14 Ubstadt-Weiher [6817_2_08s] (K (Klaus Hensmann)
 12 Ind. 01.1.15 Ubstadt-Weiher [6817_2_08s] (K (Klaus Hensmann)
 19 Ind. *auf Wintergetreide rastend 04.1.15 Ubstadt-Weiher [6817_2_08s] (K (Klaus Hensmann)
 5 Ind. 24.1.15 U.Schefflenz Ritt.weg [6521_4_] (Elmar Werling)

Zwergtaucher: nur >10 Ind

11 Ind. 13.12.14 "NSG ""Altrhein Maxau"" (KA*)" (Andreas Vogel)
 11 Ind. 13.12.14 Altrhein Mannheim (MA) (Matthias Feuersenger)
 12 Ind. 13.12.14 Berghauser Altrhein (RP) (Michael Wink)
 21 Ind. 15.12.14 "Plittersdorf, NSG Rastatter R (Klaus Lechner)
 17 Ind. 20.12.14 Roxheimer Altrhein & Silbersee (Michael Wink)
 15 Ind. 03.1.15 Berghauser Altrhein Mündung (S (Michael Wink)
 17 Ind. 06.1.15 "Plittersdorf, NSG Rastatter R (Klaus Lechner)
 15 Ind. 17.1.15 "NSG ""Hinterer Roxheimer Altr (Michael Wink)
 15 Ind. 17.1.15 Bobenheim-Roxheim [6416_1_13n] (Michael Wink)
 12 Ind. 18.1.15 "Plittersdorf, NSG Rastatter R (Klaus Lechner)
 12 Ind. 31.1.15 "Plittersdorf, NSG Rastatter R (Klaus Lechner)

Haubentaucher: nur >20 Ind.

40 Ind. 07.12.14 Silbersee bei Roxheim (RP) (Harald Bott)
 21 Ind. 15.12.14 Abgrabung Bärensee (RA) (Klaus Lechner)
 20 Ind. 17.12.14 Erlichsee (Südteil) (KA) (Erwin Sefrin)
 45 Ind. 20.12.14 Silbersee bei Roxheim (RP) (Harald Bott)

40 Ind. 20.12.14 Roxheimer Altrhein & Silbersee (Michael Wink)
 20 Ind. 22.12.14 Berghauser Altrhein (RP) (Michael Wink)
 32 Ind. 25.12.14 Rhein-km 342 [7014_4_59s] (RA) (Gerd Schön)
 40 Ind. 26.12.14 Silbersee bei Roxheim (RP) (Harald Bott)
 20 Ind. 29.12.14 "NSG ""Mechtersheimer Tongrube (Harald Bott)
 70 Ind. 02.1.15 Silbersee bei Roxheim (RP) (Michael Wink)
 25 Ind. 03.1.15 Berghauser Altrhein Mündung (S (Michael Wink)
 30 Ind. 03.1.15 "NSG ""Mechtersheimer Tongrube (Michael Wink)
 25 Ind. *25-30 Ex 04.1.15 Abgrabung Hötzel/Schwenk (KA) (Uli Kofler)
 22 Ind. 05.1.15 "NSG ""Altrhein Maxau"" (KA*)" (Gerd Schön)
 25 Ind. 05.1.15 Erlichsee (Westteil) (KA) (Klaus Lechner)
 30 Ind. 05.1.15 Abgrabung Leopoldshafen (KA) (Uli Kofler)
 27 Ind. 06.1.15 Eggenstein-Leopoldshafen [6916 (Steffen Tillmanns)
 32 Ind. 06.1.15 Abgrabung Liedolsheim (KA) (Uli Kofler)
 22 Ind. 06.1.15 Abgrabung Hochstetten (KA) (Uli Kofler)
 20 Ind. 11.1.15 Erlichsee (Westteil) (KA) (Andreas Thiele)
 30 Ind. 11.1.15 "NSG ""Mechtersheimer Tongrube (Michael Wink)
 60 Ind. 17.1.15 Bobenheim-Roxheim [6416_1_13n] (Michael Wink)
 29 Ind. 17.1.15 Abgrabung Hochstetten (KA) (Steffen Tillmanns)
 30 Ind. 17.1.15 Eggenstein-Leopoldshafen [6916 (Uli Kofler)
 20 Ind. 18.1.15 Eggenstein-Leopoldshafen [6916 (Uli Kofler)
 28 Ind. 18.1.15 Abgrabung Leopoldshafen (KA) (Uli Kofler)
 20 Ind. 20.1.15 Hardtsee (KA) (Günther Fehr)
 20 Ind. 22.1.15 Abgrabung Leopoldshafen (KA) (Steffen Tillmanns)
 23 Ind. 31.1.15 "Steinmauern, Gäns-Rhein/Altrh (Andreas Vogel)
 35 Ind. *sehr viele 31.1.15 Abgrabung Leopoldshafen (KA) (Uli Kofler)

Rothalstaucher:

1 Ind. 01.12.14 -31.1.15 Vorderer Roxheimer Altrhein (R (Harald Bott, M. Wink et al)
 1 Ind. 15.-30.1.15 Autobahnsee Malsch (KA) (Helmut Barié, A. Vogel)
 1 Ind. 17.1.15 Silbersee bei Roxheim (RP) (Michael Wink)
 1 Ind. *Auf dem Angelsee 17.1.15 St. Leoner See (HD) (Tobias Lepp)

Ohrentaucher:

1 Ind. 07.12.14 Silbersee bei Roxheim (RP) (Harald Bott)
 2 Ind. 20.12.14 Silbersee bei Roxheim (RP) (Harald Bott)
 2 Ind. 20.12.14 Silbersee bei Roxheim (RP) (Michael Wink)
 2 Ind. 26.12.14 Silbersee bei Roxheim (RP) (Harald Bott)

(insgesamt anwesend 7.12.-18.1.15)

Schwarzthalstaucher:

2 Ind. 28.11.14-28.12.14 Silbersee bei Roxheim (RP) (Harald Bott et al.)
 1 Ind. 20.12.14 Eggenstein-Leopoldshafen [6916 (Steffen Tillmanns)
 1 Ind. 01.1.15 Eggenstein-Leopoldshafen [6916 (Uli Kofler)
 1 Ind. 04.1.15 Eggenstein-Leopoldshafen [6916 (Joachim Schröder)
 1 Ind. *seit Tagen hier 04.1.15 Eggenstein-Leopoldshafen [6916 (Uli Kofler)
 1 Ind. 06.1.15 Eggenstein-Leopoldshafen [6916 (Steffen Tillmanns)
 1 Ind. 13.1.15 Ketscher Altrhein (HD) (HD) (Roland Gromes)

Sterntaucher:

1 Ind. 1x 1. KJ / diesjährig 14.12.14 Erlichsee (Südteil) (KA) (Volker Schmidt)

Prachttaucher:

1 Ind. 13.-21.12.14 Fermasee NSG Altrhein Neuburgw (Gerd Schön, A. Vogel)
 1 Ind. 24.12.14 Altrhein Mannheim (MA) (Matthias Feuersenger)
 1 Ind. 21.1.15 Plittersdorf Nord [7114_2_10s] (Gabriele Koßmann)

Kormoran: nur >40 Ind.

42 Ind. 9x 1. KJ / diesjährige 01.12.14 "NSG ""Kohlplattenschlag"" (KA (Klaus Lechner)
50 Ind. "@11454124 07.12.14 Ladenburg Neckar Reiherinsel ((Klaus Hofmann)
40 Ind. 08.12.14 Ladenburg Neckar Reiherinsel ((Wolfgang Dreyer)
120 Ind. 10.12.14 Ladenburg Neckarfähre (HD) (HD (Michael Braun)
86 Ind. 13.12.14 Fermasee NSG Altrhein Neuburgw (Gerd Schön)
85 Ind. "@11529806 13.12.14 Industriehafen Mannheim (MA) (Matthias Feuersenger)
41 Ind. 13.12.14 Altrhein Mannheim (MA) (Matthias Feuersenger)
53 Ind. 14.12.14 Ladenburg Neckar Reiherinsel ((Oliver Brück)
100 Ind. 14.12.14 Erlichsee (Südteil) (KA) (Volker Schmidt)
70 Ind. *Überfliegend! 17.12.14 Erlichsee (Nordwestteil) (KA) (Erwin Seifrin)
100 Ind. 19.12.14 "NSG ""Wagbachniederung"" (KA) (Ralf Gramlich)
50 Ind. *Mitbeobachter: M.Körner 20.12.14 "NSG ""Aalkistensee"" (PF)" (Eberhard Körner)
60 Ind. 20.12.14 Silbersee bei Roxheim (RP) (Michael Wink)
45 Ind. 21.12.14 Mannheim [6516_2_09n] (MA) (Harald Bott)
85 Ind. 21.12.14 Karlsruhe [6915_4_49n] (KA*) (Uli Kofler)
70 Ind. 22.12.14 Römerberg Mechtersheimer Tongr (Michael Wink)
43 Ind. 23.12.14 Fermasee NSG Altrhein Neuburgw (Klaus Lechner)
60 Ind. 24.12.14 Industriehafen Mannheim (MA) (Matthias Feuersenger)
64 Ind. 24.12.14 Altrhein Mannheim (MA) (Matthias Feuersenger)
50 Ind. 29.12.14 Mannheim [6416_4_37s] (MA) (Dieter Ebert)
135 Ind. *um 17h bei einbrechender Dunkelheit gezählt 31.12.14 Ladenburg Neckar Reiherinsel ((Günther Fehr)
80 Ind. 02.1.15 Silbersee bei Roxheim (RP) (Michael Wink)
600 Ind. 04.1.15 Abgrabung Liedolsheim (KA) (Armin Konrad)
135 Ind. 06.1.15 Industriehafen Mannheim (MA) (Matthias Feuersenger)
80 Ind. 06.1.15 Abgrabung Liedolsheim (KA) (Uli Kofler)
105 Ind. 11.1.15 Ladenburg Neckar Reiherinsel ((Michael Wink)
70 Ind. 11.1.15 "NSG ""Mechtersheimer Tongrube (Michael Wink)
46 Ind. *Rast am Ufer oder jagend gegenüber an der Kammerschleuse 13.1.15 Mannheim [6416_4_57s] (MA) (Bruno Schlindwein)
119 Ind. 17.1.15 "NSG ""Altrhein Maxau"" (KA*)" (Andreas Vogel)
44 Ind. 17.1.15 Mannheim [6516_2_09n] (MA) (Harald Bott)
90 Ind. 17.1.15 Silbersee bei Roxheim (RP) (Michael Wink)
76 Ind. *1 Ind auf dem Freizeitsee und 76 Ind gemeinsam auf dem Angelsee jagend 17.1.15 St. Leoner See (HD) (Tobias Lepp)
80 Ind. 18.1.15 "NSG ""Wagbachniederung"" (KA) (Eberhard Körner)
126 Ind. 18.1.15 Mannheim [6416_2_16s] (MA) (Matthias Feuersenger)
65 Ind. *auf mehreren hohen und dichtstehenden Pappeln 18.1.15 "Elchesheim-Illingen, Rhein-km (Rainer Deible)

Rohrdommel:

1 Ind. *Beobachtungszeit 13.20-14.10 Uhr; Mitbeobachterin: Iris Volz. 02.1.15 Rhein-km 323 Rheinmünster [721 (Werner Jansen)
2 Ind. 05.1.15 Erlichsee (Westteil) (KA) (Klaus Lechner)
1 Ind. 17.1.15 Eggenstein-Leopoldshafen [6916 (Klaus Lechner)

Silberreiher: nur >5 Ind.

14 Ind. 03.12.14 Illingen [7015_3_33s] (RA) (Rainer Deible)
10 Ind. 08.12.14 "NSG ""Wagbachniederung"" (KA) (Antje Schultner)
5 Ind. 10.12.14 Kl.eicholz. Seck. Höhe [6521_ (Elmar Werling)
5 Ind. *Beobachter: Friederike Werling 16.12.14 Kl.eicholz. Seck. Höhe [6521_ (Elmar Werling)
13 Ind. 19.12.14 Bruchsal Neuwiesen [6817_1_23s (Dietmar Gretter)
16 Ind. *Höchstzahl 19.12.14 "NSG ""Wagbachniederung"" (KA) (Ralf Gramlich)
15 Ind. 20.12.14 "NSG ""Roßweiher"" (PF)" (Jürgen Blessing)
11 Ind. 21.12.14 "NSG ""Wagbachniederung"" (KA) (Dorothea Koch)
8 Ind. 21.12.14 Bruchsal [6817_1_23n] (KA) (Eberhard Körner)
9 Ind. 21.12.14 Karlsruhe [6915_4_49n] (KA*) (Uli Kofler)

10 Ind. 22.12.14 O.Schefflenz Zollst. [6521_4_4 (Elmar Werling)
 9 Ind. 23.12.14 Bruchsal Neuwiesen [6817_1_23s (Thomas Rubner)
 11 Ind. 26.12.14 "NSG ""Roßweiher"" (PF)" (Uwe Schaumann)
 6 Ind. 30.12.14 "NSG ""Altrhein Maxau"" (KA*)" (Uli Kofler)
 5 Ind. *auf Ackersenf 02.1.15 Knittlingen [6918_4_47n] (PF) (Ralf Gramlich)
 8 Ind. 03.1.15 "NSG ""Wagbachniederung"" (KA) (Andreas Geß)
 29 Ind. *Alfred Ullrich 03.1.15 "NSG ""Wagbachniederung"" (KA) (Ulrich Mahler)
 5 Ind. 04.1.15 Ladenburg [6517_2_08n] (HD) (Christoph Randler)
 5 Ind. 04.1.15 Weißachsee Knittlingen (PF) (Eberhard Körner)
 6 Ind. 05.1.15 "NSG ""Altrhein Maxau"" (KA*)" (Andreas Vogel)
 26 Ind. *5 abfliegend Richtung Rhein die anderen 21 Nahrung suchend 05.1.15 Philippsburg [6716_2_27s] (KA) (Inge Schlegel)
 7 Ind. 05.1.15 Ettlingen [7016_3_42s] (KA) (Klaus Hensmann)
 7 Ind. *Mitbeobachter: M. Körner 07.1.15 Knittlingen [6918_4_47n] (PF) (Eberhard Körner)
 28 Ind. 07.1.15 "NSG ""Seitel"" (RA)" (Rainer Deible)
 13 Ind. 07.1.15 Hockenheim-Herrenteich [6616_4 (Wolfgang Schindler)
 15 Ind. *Auf Wiesen- und Ackerflächen im Sturm nach Nahrung suchend. 09.1.15 Knittlingen [6918_4_47n] (PF) (Eberhard Körner)
 9 Ind. 11.1.15 "NSG ""Wagbachniederung"" (KA) (Gerd Schön)
 7 Ind. 11.1.15 Walldorf [6617_4_60n] (HD) (Klaus Hofmann)
 7 Ind. 11.1.15 Karlsruhe [6916_4_50n] (KA*) (Samuel Knoblauch)
 11 Ind. 11.1.15 Ettlingen [7016_3_52n] (KA) (Thomas Berndt)
 7 Ind. 13.1.15 Ladenburg [6517_2_08n] (HD) (Christoph Randler)
 11 Ind. *Melder: Jürgen Ebert; 17.1.15 Rauwiesensee (HD) (Matthias Hummel)
 8 Ind. 18.1.15 "NSG ""Wagbachniederung"" (KA) (Eberhard Körner)
 6 Ind. *verteilt auf verschiedenen Rapsäckern und Grünland 18.1.15 Kleineicholzheim [6521_4_48n] (Frank Laier)
 12 Ind. *In später Dämmerung um 17:40 Uhr vermutlich abgefliegen. Deshalb nicht als Schlafplatz zu werten.
 18.1.15 "NSG ""Kohlplattenschlag"" (KA) (Jörg Rathgeber)
 6 Ind. *auf Rapsfeld Futter suchend 18.1.15 Oberschefflenz NO [6521_4_48s] (Karl Wilhelm Beichert)
 10 Ind. 18.1.15 "Steinmauern, Murg/Riedkanal [(Klaus Lechner)
 6 Ind. 19.1.15 Hockenheim-Herrenteich [6616_4 (Wolfgang Schindler)
 15 Ind. 21.1.15 Karlsruhe [6916_4_40s] (KA*) (Siegfried Soldner)
 8 Ind. 24.1.15 Weißachsee Knittlingen (PF) (Eberhard Körner)
 12 Ind. *auf Wiese Nahrung suchend 24.1.15 Ettlingen [7016_3_52n] (KA) (Uli Kofler)
 5 Ind. *5 Silberreiher auf einem Acker mit Gründüngung nach Nahrung suchend 25.1.15 Forst [6817_2_27n] (KA) (Mathias Essig)
 26.1.15 Forst [6817_2_27n] (KA) (Mathias Essig)
 8 Ind. 27.1.15 Weißachsee Knittlingen (PF) (Eberhard Körner)
 28.1.15 Forst [6817_2_27n] (KA) (Mathias Essig)
 9 Ind. 31.1.15 Ettlingen [7016_3_52n] (KA) (Thomas Schlaich)

Weißstorch: nur > 4 Ind.

7 Ind. 06.12.14 Eppelheim (NW) [6517_4_58n] (H (Michael Schroeder)
 4 Ind. 15.12.14 "Steinmauern, Murg/Riedkanal [(Klaus Lechner)
 4 Ind. 15.12.14 Altrhein Bärensee (RA) (Klaus Lechner)
 4 Ind. 15.12.14 "Plittersdorf, NSG Rastatter R (Klaus Lechner)
 5 Ind. 24.12.14 Altrhein Mannheim (MA) (Matthias Feuersenger)
 7 Ind. "@11663729 28.12.14 Pforzheim [7018_3_52s] (PF*) (Gerold Vitzthum)
 4 Ind. *Min. 1 beringt.(linkes Bein jedoch nicht ablesbar) 05.1.15 Bruchsal [6817_1_23n] (KA) (Jannik Stipp)
 14 Ind. *13 Brutvögel 2014 und 1 Fremdstorch 14.1.15 Luisenpark (MA) (Ingrid Dorner)
 5 Ind. 17.1.15 Heidelberg [6517_4_48s] (HD*) (Carolin Rothfuß)
 12 Ind. 18.1.15 Luisenpark (MA) (Harald Bott)
 10 Ind. 21.1.15 Plittersdorf Nord [7114_2_10s] (Gabriele Koßmann)
 6 B5. "@12056525*1x Männchen / 1x Weibchen 23.1.15 Bruchsal [6817_1_23n] (KA) (Michael Post)
 4 Ind. 25.1.15 Bruchsal [6817_1_23n] (KA) (Jannik Stipp)
 4 Ind. 28.1.15 Wiesloch [6618_3_51s] (HD) (Armin Schmiedke)



Weißstörche © K. Lechner

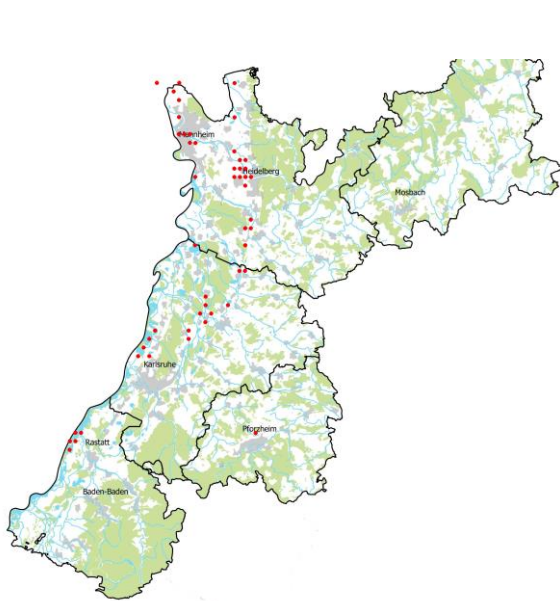

Weißstorch

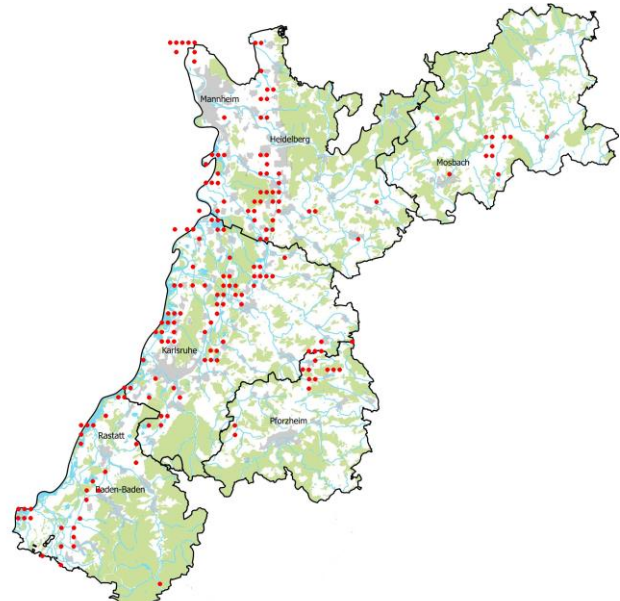

Silberreiher

Kornweihe:

- 3 Ind. 3x weibchenfarbig 05.12.14 "NSG ""Tiefenbronner Seewiesen (Tobias Züfle)
- 1 W 06.12.14 "Walldürn NSG Lappen,MOS" (P.u.G.Rückert)
- 1 W 07.12.14 "Walldürn NSG Lappen,MOS" (P.u.G.Rückert)
- 1 W 13.12.14 "Walldürn NSG Lappen,MOS" (P.u.G.Rückert)
- 1 Ind. 1x Weibchen 20.12.14 Heidelberg (Hauptbahnhof) [651 (Klaus Hofmann)
- 1 W 20.12.14 "Walldürn NSG Lappen,MOS" (P.u.G.Rückert)
- 1 Ind. 1x Männchen adult 24.12.14 M.Schefflenz Hohenweiden (MOS) (Frank Laier)
- 1 Ind. 1x weibchenfarbig 25.12.14 U.Schefflenz Mosb.Weg [6621_1_ (Frank Laier)
- 1 Ind. 1x Weibchen adult 25.12.14 Oberdielbach S [6520_3_34n] (M (Max Schulz)
- 1 Ind. 1x weibchenfarbig 29.12.14 Oberhausen-Rheinhausen [6716_2 (Erwin Sefrin)
- 1 Ind. 1x Weibchen 30.12.14 Oberderdingen [6918_2_28n] (KA (Uwe Schaumann)

1 Ind. 31.12.14 Philippsburg [6716_4_46n] (KA) (Benjamin Golling)
 1 Ind. 31.12.14 Oberderdingen [6918_2_29s] (KA) (Jannik Stipp)
 1 Ind. 1x Männchen 31.12.14 Pfinztal [6917_3_55s] (KA) (Siegfried Soldner)
 2 Ind. 04.1.15 Insultheimer Hof (HD) (Armin Konrad)
 1 Ind. 1x Männchen adult 04.1.15 Marlach (HD) (Thomas Fichtner)
 2 Ind. 1x Männchen adult / 1x Weibchen adult 04.1.15 Insultheimer Hof (HD) (Tobias Lepp)
 1 Ind. 1x Männchen adult 05.1.15 Bruchsal [6817_1_23n] (KA) (Jannik Stipp)
 1 Ind. 1x Weibchen 06.1.15 Reichenbuch O [6620_2_07n] (MO) (Peter Baust)
 1 Ind. *Jugend und kurzzeitig mit Rabenkrähe streitend. Mitbeobachter: M. Körner 07.1.15 Knittlingen [6918_4_47n] (PF) (Eberhard Körner)
 1 Ind. 1x Männchen 10.1.15 O.Schefflenz Zollst. [6521_4_4] (Elmar Werling)
 1 W 10.1.15 "Walldürn NSG Lappen,MOS" (P.u.G.Rückert)
 1 Ind. 1x Weibchen 11.1.15 Dielheim [6718_2_17n] (HD) (Gisela Krewing-Rambausek)
 1 W 13.1.15 "Hainstadt,MOS" (P.u.G.Rückert)
 1 Ind. 1x Weibchen 17.1.15 Volkscher Weiher (HD) (Christian Stohl)
 1 Ind. 1x weibchenfarbig 18.1.15 Bruchsal Neuwiesen [6817_1_23s] (Jannik Stipp)
 1 Ind. 1x weibchenfarbig 19.1.15 Oberdielbach S [6520_3_34n] (M) (Max Schulz)
 1 Ind. 1x weibchenfarbig 21.1.15 Bruchsal [6817_1_12n] (KA) (Jochen Theophil)
 1 Ind. 1x weibchenfarbig 25.1.15 Bruchsal [6817_1_23n] (KA) (Jannik Stipp)

Rotmilan:

1 Ind. 01.12.14 Ettlingen [7016_3_34n] (KA) (Sabine Ochs)
 1 Ind. *9.27 Uhr über Seckenheim 02.12.14 Mannheim [6517_1_14s] (MA) (Wolfgang Dreyer)
 1 Ind. 03.12.14 Keltern [7017_3_54s] (PF) (Antje Schultner)
 1 Ind. 03.12.14 Mittelschefflenz [6521_4_57s] (Frank Laier)
 1 Ind. 04.12.14 U.Schefflenz Auerb.Höhe [6621_] (Frank Laier)
 2 Ind. *Von Krähen verfolgt 04.12.14 Weinheim [6417_2_19n] (HD) (Jürgen Brauch)
 1 Ind. 04.12.14 Keltern [7017_3_55s] (PF) (Sabine Nonnenmann)
 1 Ind. 05.12.14 Walldorf [6717_2_09n] (HD) (Dierk Poley)
 1 Ind. 05.12.14 U.Schefflenz Auerb.Höhe [6621_] (Frank Laier)
 1 Ind. *FLY_N*zieht 8.55 Uhr Richtung Norden 05.12.14 "Bühl, Nelkenstr. (RA)" (Martin Boschert)
 1 Ind. 05.12.14 "Hainstadt,MOS" (P.u.G.Rückert)
 1 Ind. 06.12.14 Kleineicholzheim [6521_4_48n] (Frank Laier)
 2 Ind. 06.12.14 "Altheim,MOS" (J.Rückert)
 1 Ind. 07.12.14 Keltern [7017_3_53s] (PF) (Antje Schultner)
 2 Ind. 1x Männchen adult / 1x Weibchen adult 07.12.14 Malsch [7116_1_04s] (KA) (Bettina Haßler)
 2 Ind. 08.12.14 Malsch [7116_1_11n] (KA) (Brigitte Kunz)
 1 Ind. *Flu 08.12.14 Bruchsal [6817_4_59s] (KA) (Jürgen Momsen)
 1 Ind. 09.12.14 "HRB Neumatten, Bühl (RA)" (Jochen Lehmann)
 3 Ind. *FLY_S*ziehen nach S 9.28 Uhr 09.12.14 "Bühl, Nelkenstr. (RA)" (Martin Boschert)
 6 Ind. "@11474434 09.12.14 Malsch [7116_1_14n] (KA) (Meike Albert)
 3 Ind. "@11484350 10.12.14 Malsch [7116_1_13s] (KA) (Bettina Haßler)
 7 Ind. "@11536230 10.12.14 Ettlingen [7116_1_05n] (KA) (Bettina Haßler)
 1 Ind. *jagt hinter einer Krähe her 10.12.14 Völkersbach [7116_1_14s] (KA) (Claudia Weinreuter)
 4 Ind. *kreisend etwa 20 Minuten beobachtet 10.12.14 Völkersbach [7116_1_14s] (KA) (Claudia Weinreuter)
 16 Ind. 10.12.14 Bad Rotenfels [7115_4_59n] (RA) (Jochen Müller)
 3 Ind. *bei Misthaufen auf Futtersuche 10.12.14 Malsch [7116_1_13s] (KA) (Meike Albert)
 1 Ind. *FLY_S 10.12.14 Ettlingen [7016_3_35s] (KA) (Meike Albert)
 7 Ind. *FLY_SW*13:05Uhr/2Ind. 13:012Uhr/2Ind. 13:020Uhr/3Ind. alle Richtung S/W ziehend 10.12.14 Ettlingen [7016_4_36s] (KA) (Meike Albert)
 4 Ind. "@11485370 10.12.14 Ettlingen [7016_3_44s] (KA) (Meike Albert)
 1 Ind. "@11489887 11.12.14 Malsch [7116_1_13n] (KA) (Bettina Haßler)
 2 Ind. 1x Männchen adult / 1x Weibchen adult 11.12.14 Malsch [7116_1_13s] (KA) (Bettina Haßler)
 1 Ind. *in geringer Höhe über Straße fliegend 11.12.14 Ölbronn-Dürrn [7018_2_16n] (PF) (Eberhard Körner)
 1 Ind. *Beobachtet von Mischa Körner 11.12.14 Sternenfels [6919_3_42s] (PF) (Eberhard Körner)
 1 Ind. 11.12.14 Eggenstein-Leopoldshafen [6916] (Folke Damminger)
 1 Ind. *FLY_S*zieht nach S 9.44 Uhr 11.12.14 "Bühl, Nelkenstr. (RA)" (Martin Boschert)
 1 Ind. *Beobachter Philipp Gehmann; 10.25 Uhr 11.12.14 "HRB Neumatten, Bühl (RA)" (Martin Boschert)

2 Ind. *FLY_W*um 9.30 Uhr Richtung West ziehend 11.12.14 Sinsheim [6719_1_21n] (HD) (Max Schulz)
 1 Ind. "@11489664 11.12.14 Malsch [7116_1_15s] (KA) (Meike Albert)
 1 Ind. *FLY_S 11.12.14 Ettlingen [7016_3_35s] (KA) (Meike Albert)
 1 Ind. 12.12.14 Keltern [7017_3_55s] (PF) (Antje Schultner)
 1 Ind. *Lässt sich vom Wind treiben. 12.12.14 Oberweier [7115_4_39n] (RA) (Christian Barth)
 1 Ind. *jagt Krähen 12.12.14 Völkersbach [7116_1_14s] (KA) (Claudia Weinreuter)
 1 Ind. *kreisend mit Krähen 12.12.14 Malsch [7115_2_30n] (KA) (Claudia Weinreuter)
 1 Ind. 12.12.14 "Altheim,MOS" (J.Rückert)
 1 Ind. *FLY_S*zieht 11.00 Uhr nach S 12.12.14 "Bühl, Nelkenstr. (RA)" (Martin Boschert)
 2 Ind. *FLY_W*flogen tief Richtung Westen. 8.45 Uhr 12.12.14 Malsch [7116_1_15s] (KA) (Meike Albert)
 3 Ind. *10:20 1 Ind.auf Boden gehend um Futter aufzunehmen. 13.00 2 Ind. segelnd. 12.12.14 Malsch [7116_1_14n] (KA) (Meike Albert)
 1 Ind. *12.40 Uhr segelnd Richtung S/W 12.12.14 Malsch [7116_1_15s] (KA) (Meike Albert)
 1 Ind. *FLY_S*sehr hoch Richtung Süden 12.12.14 Ettlingen [7016_4_36s] (KA) (Meike Albert)
 2 Ind. 12.12.14 Keltern [7117_1_04n] (PF) (Sabine Nonnenmann)
 6 Ind. *Gemeinsam in Richtung S ziehend (12:05 Uhr) 12.12.14 Wiesloch [6618_4_56s] (HD) (Tobias Lepp)
 2 Ind. *Richtung NO kreisend 13.12.14 Keltern [7117_1_03n] (PF) (Antje Schultner)
 1 Ind. 13.12.14 Malsch [7116_1_01s] (KA) (Brigitte Kunz)
 1 Ind. *FLY_SW 13.12.14 Meckesheim [6618_4_50s] (HD) (Friedrich Linhart)
 5 Ind. "@11501367 13.12.14 Malsch [7116_1_13s] (KA) (Meike Albert)
 9 Ind. "@11504050 13.12.14 Keltern [7017_3_54s] (PF) (Sabine Nonnenmann)
 2 Ind. *FLY_S 15.12.14 Heidelberg-Bergheim/Neuenheim[(Klaus Hofmann)
 2 Ind. *Nahrung suchend 15.12.14 Keltern [7117_1_04n] (PF) (Sabine Nonnenmann)
 1 Ind. 15.12.14 Malsch [7116_1_13s] (KA) (Sabine Ochs)
 1 Ind. *niedrig fliegend. 12:30 Uhr 16.12.14 Völkersbach [7116_1_14s] (KA) (Meike Albert)
 2 Ind. 16.12.14 Niebelsbach/Grenzsägmühle [711 (Sabine Nonnenmann)
 1 Ind. *FLY_S 17.12.14 Heidelberg-Wieblingen [6517_4 (Klaus Hofmann)
 1 Ind. 17.12.14 Keltern [7017_3_55s] (PF) (Sabine Nonnenmann)
 1 Ind. "@11559269 18.12.14 Völkersbach [7116_1_14s] (KA) (Claudia Weinreuter)
 1 Ind. 18.12.14 Heidelberg Botanischer Garten (Michael Wink)
 2 Ind. 19.12.14 Keltern [7017_3_54s] (PF) (Antje Schultner)
 1 Ind. *kreisend 19.12.14 Malsch [7116_1_13s] (KA) (Claudia Weinreuter)
 1 Ind. 19.12.14 Steinbach [7214_4_50n] (BAD) (Marianne Leis-Messer)
 1 Ind. "@11560572 19.12.14 Völkersbach [7116_1_14s] (KA) (Meike Albert)
 1 Ind. 20.12.14 Völkersbach [7116_1_14s] (KA) (Andreas Kaiser)
 1 Ind. *8:50 Uhr Richtung Westen tief fliegend. Kein Zug erkennbar 20.12.14 Völkersbach [7116_1_14s] (KA) (Meike Albert)
 1 Ind. *beobachtet von Renate Albert 20.12.14 Gaggenau [7215_2_18n] (RA) (Meike Albert)
 1 Ind. 21.12.14 Neckarstau Ladenburg WEST (HD) (Günther Fehr)
 1 Ind. *Vom Boden aufgefliegen 21.12.14 Ettlingen [7016_4_47s] (KA) (Helen Kaiser)
 1 Ind. 21.12.14 Keltern [7017_3_53s] (PF) (Sabine Nonnenmann)
 1 Ind. "@11597837 22.12.14 "NSG ""Wagbachniederung"" (KA) (Angela Bitterlich)
 1 Ind. *Suchflug 22.12.14 Mittelschefflenz [6521_4_57s] (Frank Laier)
 1 Ind. 22.12.14 Bietigheim [7115_2_06n] (RA) (Rainer Deible)
 1 Ind. 24.12.14 Dallauer Tal O [6621_1_04s] (M (Elmar Werling)
 1 Ind. 24.12.14 Dallauer Tal O [6621_1_04s] (M (Elmar Werling)
 1 Ind. 24.12.14 M.Schefflenz Hohenweiden (MOS) (Elmar Werling)
 1 Ind. 24.12.14 Dallau Steinbruch [6621_1_13n] (Frank Laier)
 1 Ind. 24.12.14 Ettlingen [7016_4_56s] (KA) (Sabine Ochs)
 1 Ind. *FLY_S 25.12.14 Mannheim [6517_1_22n] (MA) (Klaus Hofmann)
 1 Ind. *FLY_SW*dz mit 3 Mäusebussarden 28.12.14 Sinsheim [6719_1_23n] (HD) (Nils Agster)
 2 Ind. *Kurz über Siedlung kreisend 29.12.14 Knittlingen [6918_4_47s] (PF) (Eberhard Körner)
 1 Ind. *FLY_S*zieht 11.58 Uhr nach S 29.12.14 "Bühl, Nelkenstr. (RA)" (Martin Boschert)
 1 Ind. *Über der verschneiten Landschaft auf Nahrungssuche. 30.12.14 Oberweier [7115_4_39n] (RA) (Christian Barth)
 2 Ind. 30.12.14 Keltern [7117_1_04n] (PF) (Sabine Nonnenmann)
 1 Ind. *FLY_W 30.12.14 Mannheim [6517_1_13s] (MA) (Wolfgang Dreyer)
 1 Ind. *FLY_S*(!!!) Kurz davor 4 Kraniche 31.12.14 Heidelberg-Wieblingen [6517_4 (Klaus Hofmann)

2 Ind. 31.12.14 Tiefenbronn [7218_2_10n] (PF) (Volker Saß)
 4 Ind. *FLY_SW 31.12.14 Ottersweier Nord [7314_2_17n] (Werner Jansen)
 1 Ind. 01.1.15 Oberweier [7115_4_39n] (RA) (Christian Barth)
 2 Ind. 01.1.15 Keltern [7117_1_04n] (PF) (Sabine Nonnenmann)
 2 Ind. "@11796065 04.1.15 Malsch [7116_1_23n] (KA) (Claudia Weinreuter)
 2 Ind. *kreisen mit zwei Mäusebussarden über den Wiesen 04.1.15 Keltern [7117_1_04s] (PF) (Sabine Nonnenmann)
 1 Ind. 04.1.15 Oberderdingen [6918_2_28n] (KA) (Uwe Schaumann)
 1 Ind. 05.1.15 Bruchsal [6917_2_09n] (KA) (Jannik Stipp)
 1 Ind. 08.1.15 Birkenfeld West [7117_2_18s] (Jonathan Rosenkranz)
 2 Ind. 09.1.15 Graben-Neudorf [6817_3_31n] (K) (Klaus Lechner)
 2 Ind. 09.1.15 "NSG ""Ellmendinger Roggenschl (Sabine Nonnenmann)
 1 Ind. *Westlich von Sulzbach: 1 Rotmilan fliegt über die Felder zuerst in Richtung Norden dann kommt er nach 5 min zurück und fliegt Richtung Süden (Malsch) 10.1.15 Ettlingen [7016_3_53s] (KA) (Eduard Angele)
 1 Ind. 11.1.15 Oberweier [7115_4_39n] (RA) (Christian Barth)
 1 Ind. 12.1.15 U.Schefflenz Auerb.Höhe [6621_ (Frank Laier)
 1 Ind. 13.1.15 Bretten [6918_3_33s] (KA) (Jannik Stipp)
 1 Ind. *10 min lang futtersuchend beobachtet 13.1.15 Völkersbach [7116_1_14s] (KA) (Meike Albert)
 1 Ind. *Niedriger Flug 14.1.15 Ettlingen [7016_3_35s] (KA) (Maren Kaiser)
 1 Ind. *Flugrichtung östlich 15.1.15 U.Schefflenz Auerb.Höhe [6621_ (Klaus Junker)
 1 Ind. 16.1.15 Aglasterhausen Mitte [6619_2_3 (Harald Bott)
 2 Ind. *auf Nahrungssuche 20.1.15 Keltern [7017_3_55s] (PF) (Sabine Nonnenmann)
 1 Ind. 24.1.15 Keltern [7017_3_55s] (PF) (Antje Schultner)
 1 Ind. "@12080967 25.1.15 Völkersbach [7116_1_14s] (KA) (Andreas Kaiser)
 1 Ind. "@12079948 25.1.15 Völkersbach [7116_1_14s] (KA) (Meike Albert)
 1 Ind. *auf Nahrungssuche in den Pfinzauen 25.1.15 Keltern [7017_3_55s] (PF) (Sabine Nonnenmann)
 1 Ind. *Beobachter: D.Demel 27.1.15 Ettlingen [7116_1_05n] (KA) (Meike Albert)
 1 Ind. 27.1.15 "NSG ""Ellmendinger Roggenschl (Sabine Nonnenmann)
 1 Ind. 30.1.15 Bretten [6918_3_31s] (KA) (Ralf Gramlich)

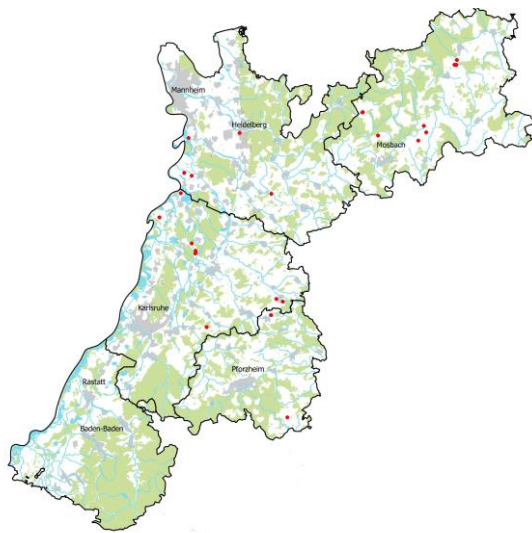

Kornweihe

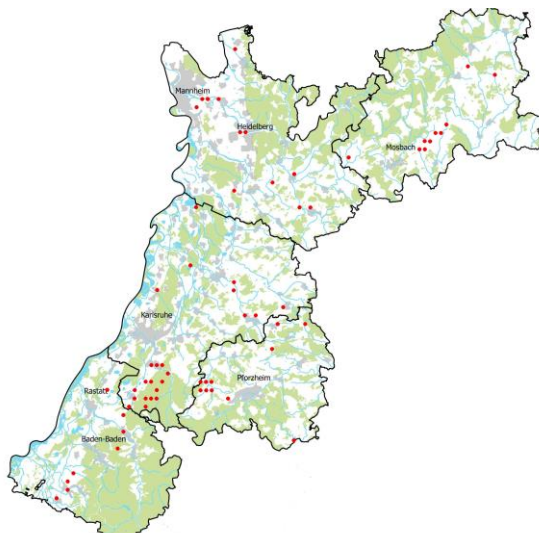

Rotmilan

Raufußbussard:

1 Ind. 14.1.15 "Hettingen,MOS" (P.u.G.Rückert)

Merlin:

1 W 06.12.14 "Walldürn NSG Lappen,MOS" (P.u.G.Rückert)
 1 Ind. 1x weibchenfarbig 21.12.14 Wiesloch (Hägenich) [6718_1_13 (Tobias Lepp)
 1 W 14.1.15 "Walldürn NSG Lappen,MOS" (P.u.G.Rückert)

Wanderfalke:

- 1 Ind. 01.12.14 "NSG ""Kohlplattenschlag"" (KA (Klaus Lechner)
- 1 Ind. *adult rupft Amsel auf Baumspitze 04.12.14 Oberschwarzach N [6619_2_10s] (Christiane Bernitt)
- 2 Ind. 05.12.14 Tiefenbronn [7218_2_10n] (PF) (Volker Saß)
- 1 Ind. 07.12.14 Aglasterh. Wolfsloch [6620_1_1] (Christiane Bernitt)
- 2 Ind. 07.12.14 Mannheim [6516_4_40n] (MA) (Matthias Feuersenger)
- 1 Ind. 1x Männchen 07.12.14 Mannheim [6517_1_12n] (MA) (Wolfgang Dreyer)
- 1 Ind. 08.12.14 NSG Altneckarschleife - Neckar (Wolfgang Dreyer)
- 2 Ind. 1x Männchen adult / 1x Weibchen adult 13.12.14 Altrhein Mannheim (MA) (Matthias Feuersenger)
- 1 Ind. 1x Männchen 18.12.14 Tiefenbronn [7218_2_10n] (PF) (Volker Saß)
- 1 Ind. *Überfliegend 19.12.14 Wiesloch (Hägenich) [6718_1_13] (Tobias Lepp)
- 1 Ind. 20.12.14 Mannheim [6517_3_31n] (MA) (Günther Fehr)
- 1 Ind. *am Brutkasten 21.12.14 Ilvesheim [6517_1_05s] (HD) (Christine Schröter)
- 2 Ind. "@12158112*2 adult 21.12.14 Hockenheim [6617_3_43s] (HD) (Thomas Fichtner)
- 1 Ind. 22.12.14 "NSG ""Mechtersheimer Tongrube (Michael Wink)
- 2 Ind. 1x Männchen adult / 1x Weibchen adult 22.12.14 Hockenheim [6617_3_43s] (HD) (Thomas Fichtner)
- 2 Ind. 1x Männchen / 1x Weibchen 24.12.14 Industriehafen Mannheim (MA) (Matthias Feuersenger)
- 1 Ind. 25.12.14 Mannheim [6517_3_31n] (MA) (Harald Bott)
- 2 Ind. 25.12.14 Pforzheim [7118_1_04n] (PF*) (Maximilian Fader)
- 1 Ind. 27.12.14 Heidelberg-Abtei Neuburg [6518] (Klaus Hofmann)
- 1 Ind. 27.12.14 Heidelberg (Hauptbahnhof) [651] (Mare Haider)
- 2 Ind. 1x Männchen adult / 1x Weibchen adult 28.12.14 Neckargemünd [6619_1_01n] (HD) (Andreas Quell)
- 1 Ind. 28.12.14 Abgrabung Wehrbruch Büchet Ost (Klaus Hofmann)
- 1 Ind. *Ringeltauben jagend 31.12.14 Mannheim [6416_2_17n] (MA) (Wolfgang Dreyer)
- 1 Ind. 01.1.15 "NSG ""Nußlocher Wiesen"" (HD) (Joachim Schwane)
- 1 Ind. 01.1.15 Tiefenbronn [7218_2_10n] (PF) (Volker Saß)
- 1 Ind. 1x Weibchen 01.1.15 Mannheim [6416_2_17s] (MA) (Wolfgang Dreyer)
- 1 Ind. 1x Weibchen adult 02.1.15 Neckargemünd [6519_3_53n] (HD) (Andreas Quell)
- 1 Ind. 02.1.15 Heidelberg-Bergheim/Neuenheim [6519] (Klaus Hofmann)
- 1 Ind. 04.1.15 Ladenburg-Neubotzheim [6517_2_] (Klaus Hofmann)
- 1 Ind. 05.1.15 Mannheim [6517_3_31n] (MA) (Harald Bott)
- 2 Ind. *gemeinsam überfliegend 06.1.15 Winkel/Winklerhof [7115_4_39s] (Otmar Schmitt)
- 1 Ind. 07.1.15 Tiefenbronn [7218_2_10n] (PF) (Franz Rothenhäusler)
- 1 Ind. *sitzend auf Kirchturm 08.1.15 Hockenheim [6617_3_43s] (HD) (Thomas Fichtner)
- 1 Ind. 09.1.15 Graben-Neudorf [6817_3_31s] (K (Klaus Lechner)
- 1 Ind. 11.1.15 Knittlingen [6918_4_37s] (PF) (Eberhard Körner)
- 1 Ind. 11.1.15 Mannheim [6416_2_20s] (MA) (Fabian Schrauth)
- 1 A1. 12.1.15 Heidelberg (Gewerbegebiet Rohr (Jochen Roeder)
- 1 Ind. *überfliegend 13.1.15 "Altschweier, Sternenbergr 721 (Mare Haider)
- 1 Ind. 17.1.15 Industriehafen Mannheim (MA) (Matthias Feuersenger)
- 1 A1. 20.1.15 Heidelberg (Gewerbegebiet Rohr (Jochen Roeder)
- 1 A1. 24.1.15 "Winkel, Breitenstein [7115_4_] (Otmar Schmitt)
- 1 Ind. *auf dem Turmkreuz der Heiliggeistkirche 25.1.15 Heidelberg-Altstadt [6518_3_53] (Friedrich Linhart)
- 1 Ind. "@12088619 25.1.15 Keltern [7117_1_03n] (PF) (Sabine Nonnenmann)
- 1 Ind. Paradeplatz und landet auf Konkordienkirche 27.1.15 Mannheim [6516_2_09s] (MA) (Alexander Weller)
- 1 Ind. 27.1.15 Karlsruhe [6916_3_55n] (KA*) (Gerd Schön)
- 2 Ind. 27.1.15 "NSG ""Steinbruch Leimen"" (HD) (Jochen Roeder)
- 1 A1. "@12119376 27.1.15 Heidelberg (Gewerbegebiet Rohr (Jochen Roeder)
- 1 A1. *Hoch kreisend 30.1.15 Rauenberg [6718_1_23n] (HD) (Tobias Lepp)
- 1 Ind. 31.1.15 Heidelberg (Kirchheimer Hof) [6517] (Anja Betzin)
- 1 Ind. 31.1.15 "Bühl, Nelkenstr. (RA)" (Martin Boschert)
- 1 A1. "@12159499*1x Weibchen adult 31.1.15 Hockenheim [6617_3_43s] (HD) (Thomas Fichtner)
- 1 A1. 1x Weibchen adult 31.1.15 Mannheim [6517_3_31n] (MA) (Tobias Lepp)

Kranich:

- 50 Ind. *Um ca. 14.45 Uhr von NW nach SW ziehend. In zwei V-Formationen unterwegs. Beobachter Günter Eisele. 01.12.14 Oberweier [7115_4_39n] (RA) (Christian Barth)

100 Ind. *Vermutlich doch Kraniche. Nicht ganz sicher. Es könnten auch Gänse gewesen sein. 01.12.14 Bischweier [7115_4_38n] (RA) (Christian Barth)

1 Ind. *FLY_SW*22:10 typisches Rufen 01.12.14 Ilvesheim [6517_1_14n] (HD) (Dieter Arnold)

65 Ind. *FLY_SW 01.12.14 Mannheim [6516_2_08s] (MA) (Matthias Feuersenger)

300 Ind. "@11414098 02.12.14 Bruchsal [6817_3_35s] (KA) (Anton Firnkes)

50 Ind. "@11424084 02.12.14 HD-Rohrbach: Hasenleiser (HD*) (Armin Konrad)

1 Ind. "@11409866 02.12.14 Mannheim [6416_4_57s] (MA) (Bruno Schlindwein)

150 Ind. 02.12.14 Wiesloch (SW) [6718_1_01s] (HD) (Dierk Poley)

200 Ind. *FLY_S*um 16:30 als flacher Keil/Bogen nach Süden fliegend 02.12.14 Heidelberg-Wieblingen (Süd) [6 (Friedrich Linhart)

1 Ind. *Flugrufe gehört (großer Trupp) aber nicht gesehen 02.12.14 Ketsch [6617_1_12s] (HD) (Guido Waldmann)

100 Ind. *Flugrufe - zwei große Keile tief fliegend Richtung SW in der Dunkelheit (20:15) 02.12.14 Ketsch [6617_1_13n] (HD) (Guido Waldmann)

50 Zug. 02.12.14 "Buchen,MOS" (J.Bernhard)

50 Ind. *FLY_SW 02.12.14 Karlsruhe [7016_2_30s] (KA*) (Jürgen Stober)

60 Ind. 02.12.14 Stutensee [6916_2_10s] (KA) (Klaus Lechner)

86 Ind. *FLY_SW*Melder: Jürgen Ebert; 02.12.14 Bad Schönborn [6717_4_60n] (KA) (Matthias Hummel)

1 Ind. "@11420823 02.12.14 Oberdielbach N [6520_1_24s] (M) (Max Schulz)

200 Ind. *15:15 Uhr von SO in Richtung NW fliegend 02.12.14 Bad Rotenfels Nord [7115_4_49s (Otmar Schmitt)

1 Ind. "@11413648 02.12.14 Hettigenbeuern NO [6421_2_07s] (Ute Mössinger)

120 Ind. "@11410629 02.12.14 Ladenburg West [6517_2_16n] (H) (Uwe Diehl)

25 Ind. *überfliegend 03.12.14 Forst [6817_1_15n] (KA) (Inge Schlegel)

75 Ind. *Ziehend 03.12.14 Gondelsheim [6917_2_30n] (KA) (Jannik Stipp)

30 Ind. *Zweigeteilte Gruppe kreisend 04.12.14 Kuppenheim/Oberndorf [7115_4_4 (Otmar Schmitt)

40 Ind. "@11433098 04.12.14 Malsch [7016_3_51s] (KA) (Uli Kofler)

120 Ind. *FLY_SW*relativ langsam und niedrig nach SW überfliegend 05.12.14 Karlsruhe [6916_4_56n] (KA*) (Hendrik Seitz-Moskaliuk)

9 Ind. 06.12.14 "NSG ""Unteres Heimental"" (MO) (Elmar Werling)

19 Ind. *tief überfliegend in Richtung O 13.12.14 "NSG ""Wagbachniederung"" (KA) (Guido Waldmann)

7 Ind. *FLY_SW 21.12.14 Illingen [7015_3_33s] (RA) (Rainer Deible)

1 Ind. "@11655225 27.12.14 Ilvesheim [6517_1_14n] (HD) (Dieter Arnold)

1 Ind. "@11655690 27.12.14 Wiesloch (SO) [6718_1_03s] (HD) (Jens Weilacher)

20 Ind. 28.12.14 "Altheim,MOS" (J.Rückert)

60 Ind. *FLY_SW*2 V förmige Flüge 28.12.14 Ubstadt-Weiher [6817_2_20n] (K) (Klaus Hensmann)

1 Ind. *nach N fl. 28.12.14 Mannheim [6416_2_07s] (MA) (Peter Petermann)

15 Ind. *FLY_SW*In ca. 200m Höhe nach Süd/West ziehend! 28.12.14 Weinheim [6418_3_43s] (HD) (Uwe Diehl)

3 Ind. "@11698675 30.12.14 Knittlingen [6918_4_47n] (PF) (Eberhard Körner)

15 Ind. *Melder: Klaus und Fabian Hummel 30.12.14 Sinsheim [6719_3_35s] (HD) (Matthias Hummel)

4 Ind. "@11705618 31.12.14 Heidelberg-Wieblingen [6517_4 (Klaus Hofmann)

50 Ind. *ca. 50 Exemplare im Formationsflug Richtung Westen 31.12.14 Karlsruhe [7016_2_20s] (KA*) (Michael Waitzmann)

3 Ind. 2x adulte / 1x immatur 31.12.14 Mannheim [6416_2_08s] (MA) (Wolfgang Dreyer)

3 Ind. 2x adulte / 1x 2. KJ / vorjährig 03.1.15 Mannheim [6416_2_18n] (MA) (Peter Petermann)

1 Ind. "@11772188 03.1.15 Rauenberg [6718_1_13s] (HD) (Tobias Lepp)

8 Ind. "@11801793 04.1.15 Graben-Neudorf [6816_2_27n] (K) (Inge Schlegel)

10 Ind. *Auf Acker rastend 04.1.15 Graben-Neudorf [6816_2_27n] (K) (Tobias Lepp)

Wasserralle:

1 Ind. 07.12.14 "NSG ""Ochsenlache"" (RP)" (Harald Bott)

1 Ind. 07.12.14 Bobenheim-Roxheim [6416_1_04s] (Harald Bott)

1 Ind. 07.12.14 Eggenstein-Leopoldshafen [6916 (Steffen Tillmanns)

5 Ind. "@11506262 13.12.14 "NSG ""Aalkistensee"" (PF)" (Eberhard Körner)

1 Ind. *rufend 25.12.14 LSG Schwetzingen Wiesen Nord (Alexander Stöhr)

1 Ind. 26.12.14 Schwetzingen [6617_1_01n] (HD) (Alexander Stöhr)

1 Ind. 26.12.14 "NSG ""Hinterer Roxheimer Altr (Harald Bott)

1 Ind. "@11722670 01.1.15 Bretten [6918_3_35s] (KA) (Eberhard Körner)
 1 Ind. 01.1.15 Eggenstein-Leopoldshafen [6916 (Uli Kofler)
 1 Ind. 02.1.15 "NSG ""Hinterer Roxheimer Altr (Michael Wink)
 5 Ind. 05.1.15 "NSG ""Wagbachniederung"" (KA) (Klaus Lechner)
 1 Ind. 05.1.15 Hardtsee (KA) (Michael Post)
 5 Ind. "@11825310 06.1.15 "NSG ""Wagbachniederung"" (KA) (Bruno Schlindwein)
 7 Ind. 06.1.15 "NSG ""Wagbachniederung"" (KA) (Harald Bott)
 3 Ind. *Nur gehört 06.1.15 "NSG ""Wagbachniederung"" (KA) (Matthias Gröner)
 1 Ind. 06.1.15 "NSG ""Hinterer Roxheimer Altr (Michael Wink)
 1 Ind. 06.1.15 Eggenstein-Leopoldshafen [6916 (Steffen Tillmanns)
 5 Ind. 08.1.15 "NSG ""Aalkistensee"" (PF)" (Eberhard Körner)
 2 Ind. 17.1.15 Walldorf [6617_4_60n] (HD) (Bernd Steiner)
 1 Ind. 17.1.15 "Entenloch, Greffern (RA)" (Martin Boschert)
 2 Ind. 17.1.15 "NSG ""Hinterer Roxheimer Altr (Michael Wink)
 2 Ind. *2 Rufer am Angelsee 17.1.15 St. Leoner See (HD) (Tobias Lepp)
 3 Ind. 18.1.15 "NSG ""Wagbachniederung"" (KA) (Eberhard Körner)
 1 Ind. 21.1.15 Karlsruhe [7016_1_14n] (KA*) (Andreas Vogel)
 2 Ind. 27.1.15 Walldorf [6617_4_60n] (HD) (Bernd Steiner)
 1 Ind. 31.1.15 "NSG ""Aalkistensee"" (PF)" (Eberhard Körner)

Teichhuhn: nur > 5 Ind.

8 Ind. 01.12.14 Heidelberg Neckarwiese (HD*) (Michael Wink)
 17 Ind. 16x adulte / 1x 1. KJ / diesjährig 02.12.14 Karlsruhe [6916_3_53s] (KA*) (Ralf Gramlich)
 10 Ind. 13.12.14 Heidelberg Neckarwiese (HD*) (Jannik Stipp)
 7 Ind. 14.12.14 Heidelberg Neckarwiese (HD*) (Klaus Hofmann)
 8 Ind. 15.12.14 "Steinmauern, Murg/Riedkanal [(Klaus Lechner)
 10 Ind. 21.12.14 Bruchsal [6817_1_23n] (KA) (Eberhard Körner)
 10 Ind. 21.12.14 Bruchsal [6817_1_23n] (KA) (Jannik Stipp)
 13 Ind. 24.12.14 Pforzheim [7118_1_04n] (PF*) (Gerold Vitzthum)
 5 Ind. 26.12.14 Lobbach [6619_1_13s] (HD) (Bruno Schlindwein)
 12 Ind. 27.12.14 Heidelberg Neckarwiese (HD*) (Klaus Hofmann)
 5 Ind. 28.12.14 Pfingstbergweiher (MA) (Harald Bott)
 8 Ind. 29.12.14 Klotz-Anlage Karlsruhe (KA*) (Gerd Schön)
 8 Ind. 01.1.15 Pforzheim [7118_1_04n] (PF*) (Gerold Vitzthum)
 8 Ind. 01.1.15 Heidelberg Neckarwiese (HD*) (Roland Gromes)
 15 Ind. 05.1.15 Parkseen Vogelstang (MA) (Philip Bauer)
 8 Ind. 09.1.15 Sandhausen [6617_2_30s] (HD) (Michael Post)
 28 Ind. 10.1.15 Klotz-Anlage Karlsruhe (KA*) (Gerd Schön)
 10 Ind. *4 am rechten Neckarufer. 6 auf Insel im Neckar. 10.1.15 Heidelberg Neckarwiese (HD*) (Michael Post)
 9 Ind. 11.1.15 Sandhausen [6617_2_30s] (HD) (Michael Post)
 12 Ind. 15.1.15 Teich am Technoseum (MA) (Wolfgang Dreyer)
 6 Ind. 17.1.15 Heidelberg Neckarwiese (HD*) (Klaus Hofmann)
 12 Ind. 17.1.15 Teich am Technoseum (MA) (Wolfgang Dreyer)
 5 Ind. 18.1.15 Ketsch [6617_1_03s] (HD) (Guido Waldmann)
 5 Ind. 18.1.15 Luisenpark (MA) (Harald Bott)
 7 Ind. 2x adulte / 3x 2. KJ / vorjährige 18.1.15 Rheinauer See (MA) (Philip Bauer)
 7 Ind. 18.1.15 Rheinauer See (MA) (Wolfgang Dreyer)
 10 Ind. 22.1.15 Heidelberg Neckarwiese (HD*) (Michael Wink)
 10 Ind. 23.1.15 Bruchsal [6817_1_23n] (KA) (Michael Post)
 9 Ind. 23.1.15 Karlsdorf-Neuthard [6817_3_34n] (Michael Post)
 9 Ind. 24.1.15 Pforzheim [7118_1_04n] (PF*) (Gerold Vitzthum)
 6 Ind. 24.1.15 Sinsheim [6719_3_34s] (HD) (Gisela Krewing-Rambausek)
 5 Ind. 27.1.15 Heidelberg Neckarwiese (HD*) (Klaus Hofmann)
 11 Ind. 31.1.15 Sandhausen [6617_2_30s] (HD) (Michael Post)

Blässhuhn: nur > 200 Ind.

560 Ind. 07.12.14 Silbersee bei Roxheim (RP) (Harald Bott)
 433 Ind. *Knielinger See gesamt 13.12.14 "NSG ""Altrhein Maxau"" (KA*)" (Andreas Vogel)

350 Ind. 13.12.14 Berghauser Altrhein (RP) (Michael Wink)
 211 Ind. 19.12.14 Abgrabung Leopoldshafen (KA) (Steffen Tillmanns)
 700 Ind. 20.12.14 Silbersee bei Roxheim (RP) (Harald Bott)
 1100 Ind. 20.12.14 Roxheimer Altrhein & Silbersee (Michael Wink)
 200 Ind. 20.12.14 Eggenstein-Leopoldshafen [6916 (Steffen Tillmanns)
 480 Ind. 21.12.14 Karlsruhe [6915_4_49n] (KA*) (Uli Kofler)
 450 Ind. 22.12.14 Berghauser Altrhein (RP) (Michael Wink)
 600 Ind. 26.12.14 Silbersee bei Roxheim (RP) (Harald Bott)
 250 Ind. 29.12.14 Erlichsee (Westteil) (KA) (Erwin Seffrin)
 380 Ind. 31.12.14 Karlsruhe [6915_4_49n] (KA*) (Uli Kofler)
 800 Ind. 02.1.15 Bobenheim-Roxheim [6416_1_13s] (Michael Wink)
 250 Ind. 04.1.15 Abgrabung Liedolsheim (KA) (Armin Konrad)
 290 Ind. 05.1.15 Abgrabung Leopoldshafen (KA) (Uli Kofler)
 260 Ind. 06.1.15 Abgrabung Liedolsheim (KA) (Uli Kofler)
 248 Ind. 08.1.15 Abgrabung Leopoldshafen (KA) (Steffen Tillmanns)
 220 Ind. 11.1.15 Erlichsee (Westteil) (KA) (Andreas Thiele)
 200 Ind. 11.1.15 "NSG ""Mechtersheimer Tongrube (Michael Wink)
 210 Ind. 18.1.15 Abgrabung Leopoldshafen (KA) (Uli Kofler)
 200 Ind. 26.1.15 Abgrabung Liedolsheim (KA) (Steffen Tillmanns)
 435 Ind. 27.1.15 Karlsruhe [6915_4_49n] (KA*) (Uli Kofler)
 280 Ind. 31.1.15 Abgrabung Leopoldshafen (KA) (Uli Kofler)

Kiebitz:

7 Ind. 12.12.14 Keltern [7117_1_04n] (PF) (Sabine Nonnenmann)
 1 Ind. *Fliegt im Vorbeifahren niedrig an alter B3 auf 13.1.15 Bad Schönborn [6717_4_40s] (KA) (Klaus Hofmann)

Waldschnepfe:

1 Ind. *ganz frische Spuren im Schnee auf Wildnispfad 09.12.14 "Plättig, Wildnispfad [7315_1_ (Marianne Leis-Messer)
 1 Ind. vertrauliche Meldung*Federfund 23.12.14 Mittelfeldkopf [7315_2_16s] (B (Fabian Anger)
 1 Ind. 25.12.14 Eggenstein-Leopoldshafen [6916 (Peter Maurer)
 1 Ind. *Melder: Klaus Hummel 28.12.14 Sinsheim [6719_2_26n] (HD) (Matthias Hummel)
 1 Ind. *Aufgeflogen. 24.1.15 Freilshheim Nord [7116_1_23s] (Meike Albert)
 1 Ind. 24.1.15 Freilshheim Nord [7116_1_23s] (Sabine Ochs)

Bekassine:

1 Ind. "@11496466 07.12.14 Hochkopf [7315_3_33s] (RA) (Walter Finkbeiner)
 6 Ind. 21.12.14 Bruchsal [6817_1_23n] (KA) (Eberhard Körner)
 6 Ind. 21.12.14 Bruchsal [6817_1_23n] (KA) (Jannik Stipp)
 2 Ind. *bei einsetzenden Schneeregen landen sie neben einer Fahrstraße mitten im Wohngebiet. Nach wenigen Minuten fliegen sie weiter Richtung Würmtal 27.12.14 Tiefenbronn [7118_4_60n] (PF) (Franz Rothenhäusler)

Flussuferläufer:

1 Ind. 13.12.14 Karlsruhe [6916_1_11n] (KA*) (Andreas Vogel)
 1 Ind. *Bildbeleg 15.12.14 Ladenburg West [6517_2_16n] (H (Wolfgang Dreyer)
 1 Ind. 05.1.15 Bad Schönborn [6717_4_57s] (KA) (Michael Post)

Waldwasserläufer:

2 Ind. 15.12.14 "Steinmauern, Murg/Riedkanal [(Klaus Lechner)
 1 Ind. 21.12.14 Auer Altrhein [7015_1_25n] (RA) (Andreas Vogel)
 1 Ind. 24.12.14 Altrhein Kleiner Bodensee (KA) (Uli Kofler)
 1 Ind. 05.1.15 Hardtsee (KA) (Michael Post)
 3 Ind. 06.1.15 Steinmauern Süd [7115_1_02n] ((Klaus Lechner)
 2 Ind. 18.1.15 "Steinmauern, Murg/Riedkanal [(Klaus Lechner)
 2 Ind. 31.1.15 Steinmauern Süd [7115_1_02n] ((Andreas Vogel)

Sturmmöwe: nur > 5 Ind.

7 Ind. 02.12.14 Gaggenau/Ottenau [7215_2_10n] (Jochen Müller)

7 Ind. 3x adulte / 4x 1. KJ / diesjährige 13.12.14 Verbindungskanal Mannheim (MA) (Matthias Feuersenger)
 10 Ind. 8x 1. KJ / diesjährige / 2x adulte 24.12.14 Verbindungskanal Mannheim (MA) (Matthias Feuersenger)
 13 Ind. 02.1.15 Nato-Rampe Hügelsheim (RA) (Werner Jansen)
 9 Ind. 02.1.15 Nato-Rampe Söllingen (RA) (Werner Jansen)
 13 Ind. 6x 2. KJ / vorjährige / 7x adulte 06.1.15 Verbindungskanal Mannheim (MA) (Matthias Feuersenger)
 5 Ind. 3x adulte / 2x 2. KJ / vorjährige 06.1.15 Mannheim [6516_2_08n] (MA) (Matthias Feuersenger)
 6 Ind. 4x 2. KJ / vorjährige / 2x adulte 06.1.15 Mannheim [6416_4_57s] (MA) (Matthias Feuersenger)
 31 Ind. 17x 2. KJ / vorjährige / 14x adulte 12.1.15 Verbindungskanal Mannheim (MA) (Matthias Feuersenger)
 9 Ind. 17.1.15 Mannheim [6516_2_09n] (MA) (Harald Bott)
 28 Ind. 17.1.15 Verbindungskanal Mannheim (MA) (Matthias Feuersenger)
 25 Ind. 24.1.15 Nato-Rampe Söllingen (RA) (Werner Jansen)
 16 Ind. 25.1.15 Altrhein Illingen Nord (RA) (Gerd Schön)

Silbermöwe:

2 Ind. 11.12.14 Abgrabung Untere Hart (RA) (Helmut Barié)
 3 Ind. 15.12.14 "Plittersdorf, Rhein-km 341/Al (Klaus Lechner)
 1 Ind. 31.12.14 "Plittersdorf, NSG Rastatter R (Gerd Schön)
 1 Ind. 1x 2. KJ / vorjährig 06.1.15 Verbindungskanal Mannheim (MA) (Matthias Feuersenger)
 3 Ind. 3x adulte 06.1.15 Mannheim [6416_4_57s] (MA) (Matthias Feuersenger)
 1 Ind. 1x adult 06.1.15 Mannheim [6416_4_47n] (MA) (Matthias Feuersenger)
 4 Ind. 15.1.15 Abgrabung Untere Hart (RA) (Helmut Barié)
 1 Ind. 17.1.15 Verbindungskanal Mannheim (MA) (Matthias Feuersenger)
 1 Ind. "@12160284*1x 2. KJ / vorjährig 31.1.15 "Plittersdorf, NSG Rastatter R (Klaus Lechner)

Mittelmeermöwe: nur > 5 Ind.

8 Ind. 5x adulte / 3x 1. KJ / diesjährige 07.12.14 Heidelberg-Schlierbach (Orthop (Andreas Quell)
 7 Ind. 15.12.14 Fermasee NSG Altrhein Neuburgw (Anton Firnkens)
 192 Ind. 15.12.14 "Plittersdorf, Rhein-km 341/Al (Klaus Lechner)
 7 Ind. 15.12.14 Altrhein Bärensee (RA) (Klaus Lechner)
 15 Ind. 23.12.14 Nato-Rampe Söllingen (RA) (Udo Weisser)
 15 Ind. 23.12.14 Nato-Rampe Söllingen (RA) (Valerie Weisser-Bouhli)
 206 Ind. 25.12.14 Rhein-km 342 [7014_4_59s] (RA) (Gerd Schön)
 10 Ind. 26.12.14 Söllingen [7214_1_14n] (RA) (Udo Weisser)
 200 Ind. 31.12.14 "Plittersdorf, NSG Rastatter R (Gerd Schön)
 50 Ind. 03.1.15 "Plittersdorf, Rhein-km 341/Al (Gerd Schön)
 5 Ind. 10.1.15 Heidelberg-Bergheim/Neuenheim[(Klaus Hofmann)
 6 Ind. 11.1.15 "NSG ""Mechtersheimer Tongrube (Michael Wink)

Steppenmöwe:

1 Ind. 1x adult 07.12.14 Heidelberg-Schlierbach (Orthop (Andreas Quell)
 1 Ind. 1x 1. KJ / diesjährig 10.12.14 Ladenburg Neckarfähre (HD) (HD (Michael Braun)
 1 Ind. 1x adult 15.12.14 Fermasee NSG Altrhein Neuburgw (Anton Firnkens)
 2 Ind. 22.12.14 Hardtsee (KA) (Eberhard Körner)
 2 Ind. 22.12.14 Hardtsee (KA) (Jannik Stipp)
 1 Ind. 1x adult 31.12.14 Ketscher Altrheinmündung (HD) (Alexander Stöhr)
 1 Ind. 17.1.15 Silbersee bei Roxheim (RP) (Michael Wink)

Heringsmöwe:

5 Ind. 25.12.14 Rhein-km 342 [7014_4_59s] (RA) (Gerd Schön)
 2 Ind. 31.12.14 "Plittersdorf, NSG Rastatter R (Gerd Schön)
 1 Ind. 03.1.15 "Plittersdorf, Rhein-km 341/Al (Gerd Schön)

Hohltaube:

25 Ind. 28.12.14 "NSG ""Wagbachniederung"" (KA) (Rene Seider)
 5 Ind. *Überfliegend 18.1.15 Kapellenbruch (HD) (Tobias Lepp)
 2 Ind. *in großem Ringeltauben-Trupp 24.1.15 Mannheim [6416_2_20s] (MA) (Fabian Schrauth)

Ringeltaube: nur > 100 Ind.

200 Ind. 05.12.14 Mannheim [6416_4_37s] (MA) (Dieter Ebert)
700 Ind. *FLY_SW*hoch nach SW ziehend 05.12.14 Mannheim [6416_2_17n] (MA) (Wolfgang Dreyer)
150 Ind. 13.12.14 Altlußheim [6616_4_48s] (HD) (Michael Wink)
150 Ind. 13.12.14 Römerberg Mecktersheim SW [671] (Michael Wink)
400 Ind. 21.12.14 Plankstadt-Krummen [6517_4_57s] (Klaus Hofmann)
100 Ind. 21.12.14 Heidelberg-Pfaffengrund [6517_] (Klaus Hofmann)
200 Ind. 22.12.14 "NSG ""Wagbachniederung"" (KA) (Angela Bitterlich)
130 Ind. *N üfl. Trupp. 24.12.14 Oberweier Süd [7314_2_07n] (RA) (Werner Jansen)
100 Ind. 28.12.14 Abgrabung Wehrbruch Büchet Ost (Klaus Hofmann)
500 Ind. 31.12.14 Mannheim [6416_2_17n] (MA) (Wolfgang Dreyer)
200 Ind. 31.12.14 Mannheim [6416_2_18s] (MA) (Wolfgang Dreyer)
250 Ind. 01.1.15 Mannheim [6416_2_18n] (MA) (Wolfgang Dreyer)
300 Ind. 01.1.15 Mannheim [6416_2_17s] (MA) (Wolfgang Dreyer)
260 Ind. 01.1.15 Mannheim [6416_2_27n] (MA) (Wolfgang Dreyer)
150 Ind. 02.1.15 Mannheim [6416_2_18s] (MA) (Fabian Schrauth)
200 Ind. 03.1.15 zw. Heiligenstein u. Mecktersh (Michael Wink)
150 Ind. 03.1.15 O Mecktersheim [6716_2_16s] (R) (Michael Wink)
150 Ind. 03.1.15 "NSG ""Mecktersheimer Tongrube (Michael Wink)
100 Ind. *Trupp. 03.1.15 Sandweier Nord [7115_3_42s] (B) (Werner Jansen)
250 Ind. 07.1.15 Mannheim [6416_2_18s] (MA) (Peter Petermann)
150 Ind. 07.1.15 Mannheim [6416_2_18s] (MA) (Wolfgang Dreyer)
200 Ind. 07.1.15 Mannheim [6416_2_19s] (MA) (Wolfgang Dreyer)
124 Ind. 08.1.15 Heidelberg-Handschuhsheimer Fe (Klaus Hofmann)
200 Ind. 09.1.15 Mannheim (Wilhelmswörthweiher) (Günther Fehr)
100 Ind. *großer Schwarm 11.1.15 "NSG ""Wagbachniederung"" (KA) (Gerd Schön)
250 Ind. 17.1.15 Friesenheimer Insel ZP (MA) (Matthias Feuersenger)
205 Ind. *Sitzen auf Stromleitungen. 18.1.15 St. Leon-Rot [6717_2_17n] (HD) (Michael Post)
120 Ind. 23.1.15 Mannheim [6416_2_18s] (MA) (Wolfgang Dreyer)

Schleiereule: 1 Ind. 01.12.14 Edingen-Neckarhausen (Junkkers (Friedrich Linhart)

1 Ind. *6:45 und 18:00 Uhr Rufe 01.12.14 Winkel/Winklerhof [7115_4_39s] (Otmar Schmitt)
1 Ind. 04.1.15 Ladenburg-Neubotzheim [6517_2_] (Klaus Hofmann)
1 Ind. Verkehrsoffer. 12.1.15 Rastatt [7115_1_25n] (RA) (Werner Jansen)

Sperbereule:

bis 13.1.15 auf der Badener Höhe beobachtet

Waldohreule:

2 Ind. 06.12.14 Ettlingen [7016_3_53n] (KA) (Klaus Lechner)
2 Ind. 15.12.14 Mannheim [6416_4_37s] (MA) (Dieter Ebert)
1 Ind. 16.12.14 Mannheim [6416_4_37s] (MA) (Dieter Ebert)
5 Ind. "@11558037 18.12.14 Eppelheim [6517_4_58s] (HD) (Friedrich Linhart)
7 Ind. *NABU Exkursion AK Vogelkunde 18.12.14 Eppelheim [6517_4_58s] (HD) (Harald Kranz)
1 Ind. *in meinem Garten auf Tanne ruhend 21.12.14 Mannheim [6416_4_37n] (MA) (Dieter Ebert)
5 Ind. *2 Ind.gehen in der Dämmerung auf Dachfirst sitzende Rabenkrähe los. (Nie zuvor gesehen) 21.12.14 Eppelheim [6617_2_08n] (HD) (Klaus Hofmann)
1 Ind. 25.12.14 Mannheim [6416_4_37s] (MA) (Dieter Ebert)
1 Ind. 27.12.14 M.Schefflenz Hohenweiden (MOS) (Frank Laier)
6 Ind. *2 x adult; 4 x 1kj 30.12.14 Eschelbronn [6619_3_52n] (HD) (Hilmar Grzesiak)
1 Ind. 02.1.15 Mannheim [6416_4_37s] (MA) (Dieter Ebert)
2 Ind. 05.1.15 Mannheim [6416_4_37s] (MA) (Dieter Ebert)
1 Ind. "@11852736 08.1.15 M.Schefflenz Hohenweiden (MOS) (Frank Laier)
3 Ind. "@11862630 09.1.15 Schwarzacher Hof O [6619_2_20n] (Rainer Engelhardt)
1 Ind. 12.1.15 Mannheim [6416_4_37s] (MA) (Dieter Ebert)
1 Ind. 13.1.15 Trienz Was.heu.matte [6521_3_3] (Frank Laier)
2 Ind. 17.1.15 Rittersb. Hasselberg [6521_4_4] (Christiane Bernitt)
2 Ind. 17.1.15 Rittersb. Hasselberg [6521_4_4] (Peter Baust)

1 Ind. *Todfund als Rupfung. Wurde wohl von Habicht geschlagen 17.1.15 St. Leoner See (HD) (Tobias Lepp)
 1 Ind. 20.1.15 Mannheim [6416_4_37s] (MA) (Dieter Ebert)
 1 Ind. 22.1.15 Mannheim [6416_4_37s] (MA) (Dieter Ebert)
 1 Ind. 25.1.15 Mannheim [6416_4_37s] (MA) (Dieter Ebert)
 1 Ind. 31.1.15 Bischweier [7115_4_37s] (RA) (Gabriele Koßmann)



Waldohreule © N. Debon

Uhu:

Im Januar rufende Tiere an Brutplätzen und außerhalb davon
 Ende Jan. erste brütende Weibchen

Waldkauz:

1 Ind. 01.12.14 Karlsruhe [6916_2_26s] (KA*) (Hendrik Seitz-Moskaliuk)
 1 Ind. 02.12.14 Karlsruhe [7016_1_14n] (KA*) (Andreas Vogel)
 1 Ind. 02.12.14 Heidelberg [6518_4_47n] (HD*) (Dagmar Herold)
 1 Ind. *sitzt auf Straßenbegrenzungspfahl 02.12.14 Weisbach Schlossäcker [6520_4_] (Frank Laier)
 1 Ind. 03.12.14 Knittlingen [6918_4_57n] (PF) (Eberhard Körner)
 1 Ind. 1x Männchen 03.12.14 Maulbronn [6918_4_59n] (PF) (Eberhard Körner)
 1 Ind. 03.12.14 Knittlingen [6918_4_38s] (PF) (Eberhard Körner)
 1 Ind. "@11435548 05.12.14 "Schwarzenbachtalsperre, Zulau (Angela Bitterlich)
 2 B5. 1x Männchen / 1x Weibchen 05.12.14 Billigheim Ziegelhütte [6621_4] (Frank Laier)
 1 A2. 05.12.14 Mannheim [6516_2_19n] (MA) (Matthias Feuersenger)
 1 Ind. 05.12.14 Dossenheim Ruine Schauenburg ((Michael Wink)
 1 Ind. 07.12.14 Winkel/Winklerhof [7115_4_39s] (Otmar Schmitt)
 1 Ind. 08.12.14 Karlsruhe [7016_1_14n] (KA*) (Andreas Vogel)
 1 Ind. 1x Männchen 09.12.14 Maulbronn [6918_4_58s] (PF) (Eberhard Körner)
 2 Ind. 2x Männchen 09.12.14 Maulbronn [6918_4_59n] (PF) (Eberhard Körner)
 1 Ind. 1x Männchen 09.12.14 Maulbronn [6918_4_60n] (PF) (Eberhard Körner)
 2 Ind. 2x Männchen 09.12.14 Sternenfels [6919_3_31s] (PF) (Eberhard Körner)
 1 Ind. 1x Männchen 09.12.14 Oberderdingen [6918_4_40n] (KA) (Eberhard Körner)

2 Ind. 10.12.14 Winkel/Winklerhof [7115_4_39s] (Otmar Schmitt)
 1 Ind. *ruft gegen 16:45 mehrfach aus Richtung Ort; 11.12.14 Heidelberg (Heiligenberg) [651 (Harald Kranz)
 1 B4. 12.12.14 Mannheim [6516_2_19n] (MA) (Matthias Feuersenger)
 1 Ind. *ein rufendes Männchen heute nacht gegen 3 uhr 14.12.14 Keltern [7017_3_55s] (PF) (Sabine Nonnenmann)
 2 Ind. 16.12.14 Hettigenbeuern NW [6421_2_06s] (Ute Mössinger)
 1 Ind. 20.12.14 Spessart [7016_4_56n] (KA) (Klaus Lechner)
 1 Ind. *Am Abend rufend. 23.12.14 Gaggenau [7115_4_40n] (RA) (Christian Barth)
 1 Ind. 23.12.14 Spessart [7016_4_56n] (KA) (Klaus Lechner)
 1 Ind. *ruft 23.12.14 Schlossgarten Karlsruhe (KA*) (Tonio Schaub)
 1 Ind. *Ruf 24.12.14 Osterburken RIO O [6522_4_48s] (Martin Hochstein)
 1 Ind. 25.12.14 Eggenstein-Leopoldshafen [6916 (Peter Maurer)
 1 Ind. "@11641099 26.12.14 Ilvesheim [6517_1_14n] (HD) (Dieter Arnold)
 1 Ind. *Auf Straßenlaterne aufbaumend zum Ansitz 30.12.14 Ubstadt-Weiher [6817_2_20n] (K (Klaus Hensmann)
 1 Ind. 30.12.14 Karlsruhe [7016_1_14n] (KA*) (Klaus Lechner)
 1 Ind. 01.1.15 Ubstadt-Weiher [6817_2_20n] (K (Klaus Hensmann)
 1 Ind. 01.1.15 Winkel/Winklerhof [7115_4_39s] (Otmar Schmitt)
 1 Ind. 03.1.15 Lichtenau [7214_3_41n] (RA) (Udo Weisser)
 1 Ind. *ruft 06.1.15 Neckargemünd [6519_3_53n] (HD) (Andreas Quell)
 1 Ind. 06.1.15 "Pforzheim, Seehaus [7118_1_1 (Stefan Bücken)
 1 Ind. *Rufend. 07.1.15 Gaggenau [7115_4_40n] (RA) (Christian Barth)
 1 Ind. *Christiane Kranz 11.1.15 Heidelberg-Neuenheim [6518_3_4 (Harald Kranz)
 1 A2. 12.1.15 Ettlingen [7016_3_45n] (KA) (Helmut Barié)
 2 B3. 1x Männchen / 1x Weibchen 17.1.15 Knittlingen [6918_4_57n] (PF) (Eberhard Körner)
 1 A2. 1x Männchen 17.1.15 Maulbronn [6918_4_58n] (PF) (Eberhard Körner)
 2 B3. 1x Männchen adult / 1x Weibchen adult 17.1.15 Abgrabung Kleiner Bodensee (KA (Klaus Lechner)
 1 A2. 17.1.15 Karlsruhe [6916_1_22n] (KA*) (Klaus Lechner)
 2 A2. 17.1.15 Baden-Baden [7215_4_39s] (BAD) (Marianne Leis-Messer)
 2 A2. *evtl ein Paar 17.1.15 Karlsruhe [6916_1_11n] (KA*) (Uli Kofler)
 1 A2. 17.1.15 Karlsruhe [6916_1_22n] (KA*) (Uli Kofler)
 1 A2. *Männchen 18.1.15 Niebelsbach/Grenzsägmühle [711 (Sabine Nonnenmann)
 1 A2. 19.1.15 Baden-Baden [7215_4_49n] (BAD) (Marianne Leis-Messer)
 3 B5. "@12014401*1x Männchen / 1x Weibchen 20.1.15 Maulbronn [6918_4_58n] (PF) (Eberhard Körner)
 1 A1. 22.1.15 Winkel/Winklerhof [7115_4_39s] (Otmar Schmitt)
 1 A2. 24.1.15 Dielheim [6718_2_07s] (HD) (Gisela Krewing-Rambausek)
 1 Ind. 24.1.15 "Sand, Vorfeld [7315_1_25n] (R (Joachim Wimmer)
 1 A2. 1x Männchen 27.1.15 Maulbronn [6918_4_58n] (PF) (Eberhard Körner)
 2 B5. 1x Männchen / 1x Weibchen 27.1.15 Maulbronn [6918_4_58n] (PF) (Eberhard Körner)
 2 B5. 1x Männchen / 1x Weibchen 27.1.15 Maulbronn [6918_4_57s] (PF) (Eberhard Körner)
 2 B5. 1x Männchen / 1x Weibchen 27.1.15 Maulbronn [6918_4_58s] (PF) (Eberhard Körner)
 1 A1. 27.1.15 Maulbronn [6918_4_59n] (PF) (Eberhard Körner)
 2 A1. 27.1.15 Maulbronn [6919_3_41s] (PF) (Eberhard Körner)

Grauspecht:

1 Ind. 07.12.14 "NSG ""Hinterer Roxheimer Altr (Harald Bott)
 1 Ind. 07.12.14 Eggenstein-Leopoldshafen [6916 (Steffen Tillmanns)
 1 Ind. 08.12.14 Völkersbach [7116_1_14s] (KA) (Meike Albert)
 1 Ind. 1x Männchen 09.12.14 Malsch [7116_1_14n] (KA) (Meike Albert)
 1 Ind. 1x Weibchen 13.12.14 "NSG ""Roßweiher"" (PF)" (Eberhard Körner)
 1 Ind. 15.12.14 Altrhein Bärensee (RA) (Klaus Lechner)
 1 Ind. 20.12.14 Malsch [7116_1_02s] (KA) (Andreas Kaiser)
 1 Ind. 20.12.14 Malsch [7116_1_02s] (KA) (Meike Albert)
 1 Ind. 20.12.14 Silbersee bei Roxheim (RP) (Michael Wink)
 1 Ind. 20.12.14 Sportplatzweiher Bobenheim-Rox (Michael Wink)
 1 Ind. vertrauliche Meldung 22.12.14 Mittelfeldkopf [7315_2_16s] (B (Fabian Anger)
 1 Ind. 1x Weibchen 23.12.14 Karlsruhe [7016_2_06s] (KA*) (Tonio Schaub)
 1 Ind. *gehört 26.12.14 Walzbachtal [6917_3_55n] (KA) (Siegfried Soldner)

1 Ind. 1x Weibchen 01.1.15 Pfinztal [6917_3_55s] (KA) (Siegfried Soldner)
 1 Ind. 03.1.15 Keltern [7117_1_03n] (PF) (Sabine Nonnenmann)
 1 Ind. 05.1.15 Eggenstein-Leopoldshafen [6816] (Uli Kofler)
 1 Ind. 06.1.15 Malsch [7116_1_03s] (KA) (Andreas Kaiser)
 1 Ind. 06.1.15 Malsch [7116_1_03s] (KA) (Helen Kaiser)
 1 Ind. 06.1.15 Malsch [7116_1_03s] (KA) (Meike Albert)
 1 Ind. 1x Weibchen 06.1.15 Pforzheim [7118_4_36s] (PF*) (Stefan Bücken)
 1 Ind. 11.1.15 Gaggenau Südwest [7215_2_09n] (Jochen Müller)
 1 Ind. 12.1.15 "NSG ""Lautenfelsen"" (RA)" (Thomas Schlaich)
 1 Ind. *Im Wäldchen zwischen Angelsee und Fischteich des Angelvereins 17.1.15 St. Leoner See (HD) (Tobias Lepp)
 1 Ind. 18.1.15 Volkscher Weiher (HD) (Guido Waldmann)
 1 Ind. 18.1.15 St. Leoner See (HD) (Klaus Hofmann)
 1 Ind. 19.1.15 Ettlingen [7016_4_46s] (KA) (Klaus Lechner)
 1 Ind. 24.1.15 Ubstadt-Weiher [6818_1_01n] (K (Michael Post)
 1 Ind. 25.1.15 Schöna [6518_4_37n] (HD) (Dagmar Herold)
 1 Ind. 25.1.15 Ladenburg Neckarfähre (HD) (HD (Michael Wink)
 1 Ind. 1x Weibchen 26.1.15 Pfinztal [6917_3_55s] (KA) (Siegfried Soldner)
 1 Ind. 29.1.15 Ettlingen [7016_3_45n] (KA) (Klaus Lechner)



Buntspecht © D. Koch

Kleinspecht:

1 Ind. *rufend im Mischwald 06.12.14 Schwetzingen [6517_3_54n] (HD) (Thomas Fichtner)
 1 Ind. 09.12.14 Karlsruhe [7015_2_10n] (KA*) (Helmut Barié)
 1 Ind. 1x Männchen 21.12.14 Heidelberg-Wieblingen [6517_4] (Jens Erik Dietrich)
 1 Ind. 24.12.14 NSG Hirschacker (HD) (Michael Wink)
 1 Ind. 04.1.15 HD-Rohrbach: Bächelt (HD*) (Michael Post)
 1 Ind. 04.1.15 "NSG ""Wagbachniederung"" (KA) (Ulrich Mahler)
 1 Ind. *Trommelt. 05.1.15 Bad Schönborn [6717_4_39s] (KA) (Michael Post)
 2 Ind. *Im Weiden-Erlengebüsch des Angelsees 17.1.15 St. Leoner See (HD) (Tobias Lepp)
 1 Ind. 18.1.15 Bachgrundsee (RA) (Marianne Leis-Messer)
 1 Ind. 1x Männchen adult 20.1.15 Keltern [7017_3_55s] (PF) (Sabine Nonnenmann)
 2 Ind. 1x Männchen adult / 1x Weibchen adult 27.1.15 Badensee Waldstücker (HD) (Wolfgang Dreyer)

Raubwürger:

1 Ind. 03.12.14 Hettigenbeuern NO [6421_2_07s] (Ute Mössinger)

1 Ind. *In unbearbeitetem Acker auf hohen Halmen auf Nahrungssuche. 04.1.15 Knittlingen [6918_4_36s] (PF) (Eberhard Körner)

1 Ind. *Mitbeobachter: M. Körner 07.1.15 Knittlingen [6918_4_36s] (PF) (Eberhard Körner)

1 Ind. 12.1.15 Sternenfels [6919_1_23s] (PF) (Stefan Bosch)

1 Ind. 20.1.15 Walldürn B27 Ab.Kaser. [6422_1] (Ute Mössinger)

1 Ind. 23.1.15 Forst [6817_2_27n] (KA) (Michael Post)

1 Ind. *Sitzt auf einer Hochspannungsleitung. 23.1.15 Ubstadt-Weiher [6817_2_17n] (K) (Michael Post)

1 Ind. 24.1.15 Maulbronn [6919_3_51s] (PF) (Jürgen Blessing)

1 Ind. *am Rand einer Hecke 25.1.15 Walldürn B27 Ab.Kaser. [6422_1] (Ute Mössinger)



Raubwürger © K. Lechner

Tannenhäher:

1 Ind. 06.1.15 Hohloh Südost [7216_4_56s] (RA) (Eberhard Körner)

1 Ind. 11.1.15 Herrenwies (RA) (David Gustav)

1 Ind. 15.1.15 Herrenwieser Karpfad [7315_2_1] (David Gustav)

Dohle: nur >50 Ind.

80 Ind. *Schlafplatzflug zusammen mit ungefähr 100 Saatkrähen 01.12.14 "Bühl, Nelkenstr. (RA)" (Martin Boschert)

100 Ind. *Schlafplatz 06.12.14 Heidelberg (Hauptbahnhof) [651] (Michael Wink)

70 Ind. *überfliegen 11.12.14 "Bühl, Nelkenstr. (RA)" (Martin Boschert)

50 Ind. 20.12.14 Heidelberg (Hauptbahnhof) [651] (Klaus Hofmann)

500 Ind. 31.12.14 Bretten [6918_3_32s] (KA) (Jannik Stipp)

100 Ind. 01.1.15 Dossenheim Schwabenheim (HD) (Michael Wink)

50 Ind. 03.1.15 Römerberg [6716_1_14n] (RP) (Michael Wink)

150 Ind. 07.1.15 Bretten [6918_3_32s] (KA) (Jannik Stipp)

50 Ind. *Schlafbäume 07.1.15 Bretten [6918_3_32s] (KA) (Thomas Berndt)

200 Ind. 08.1.15 Bretten [6918_3_32s] (KA) (Jannik Stipp)

55 Ind. 11.1.15 Heidelberg [6617_2_09n] (HD*) (Jochen Roeder)

200 Ind. *Schlafplatzflug mit ungefähr 300 Saatkrähen 11.1.15 "Bühl, Nelkenstr. (RA)" (Martin Boschert)

100 Ind. 12.1.15 HD Handschuhsheimer Feld (HD*) (Michael Wink)

50 Ind. 13.1.15 Sinsheim [6719_3_44n] (HD) (Matthias Hummel)

50 Ind. 13.1.15 Dossenheim- Weidlach (HD) (Michael Wink)

50 Ind. *neben einzelnen untertags überfliegen ungefähr 50 zusammen mit ungefähr 300 Saatkrähen 14.1.15 "Bühl, Nelkenstr. (RA)" (Martin Boschert)

100 Ind. 14.1.15 Heidelberg Botanischer Garten (Michael Wink)

200 Ind. *Schlafplatzflug zusammen mit ungefähr 400 Saatkrähen 16.1.15 "Bühl, RA)" (Martin Boschert)

400 Ind. *Sammlung vor Schlafplatzflug 17.1.15 MA Kühunterhorst (MA) (Matthias Feuersenger)

100 Ind. 17.1.15 Bretten [6918_3_33s] (KA) (Thomas Berndt)

50 Ind. 22.1.15 Heidelberg (Höllnbacherstein) (Klaus Hofmann)

100 Ind. *morgendlicher Schlafplatzflug mit ca. 300 Saatkrähen 22.1.15 "Bühl, Nelkenstr. (RA)" (Martin Boschert)

100 Ind. *überfliegend 23.1.15 Mannheim [6416_2_28n] (MA) (Wolfgang Dreyer)

230 Ind. *(230x fliegend) 26.1.15 Karlsruhe [6916_3_54n] (KA*) (Joachim Frisch)

50 Ind. 28.1.15 Gondelsheim [6917_2_30n] (KA) (Thomas Berndt)

100 Ind. 29.1.15 HD Handschuhsheimer Feld (HD*) (Michael Wink)

Saatkrähe: nur > 200 Ind.

200 Ind. 04.12.14 Ladenburg-Neubotzheim [6517_2_ (Klaus Hofmann)
280 Ind. 05.12.14 Bruchsal [6817_4_46n] (KA) (Klaus Lechner)
500 Ind. 06.12.14 Heidelberg (Hauptbahnhof) [651 (Michael Wink)
250 Ind. 15.12.14 "Steinmauern, Murg/Riedkanal [(Klaus Lechner)
280 Ind. 19.12.14 Ettlingen [7016_3_44s] (KA) (Bettina Haßler)
300 Ind. "@11558937 19.12.14 Heidelberg (Hauptbahnhof) [651 (Michael Braun)
300 Ind. 20.12.14 Heidelberg (Hauptbahnhof) [651 (Klaus Hofmann)
237 Ind. 21.12.14 Malsch [7116_1_01n] (KA) (Andreas Kaiser)
300 Ind. 22.12.14 Heidelberg [6618_1_01n] (HD*) (Klaus Hofmann)
500 Ind. 22.12.14 Römerberg [6716_1_04n] (RP) (Michael Wink)
2000 Ind. 22.12.14 Römerberg [6716_1_04n] (RP) (Michael Wink)
200 Ind. 22.12.14 Rheinmünster Ost [7214_3_34n] (Udo Weisser)
400 Ind. 25.12.14 Dossenheim Schwabenheim (HD) (Michael Wink)
300 Ind. 29.12.14 Heidelberg Auerstein (HD*) (Michael Wink)
300 Ind. 31.12.14 Heidelberg-Zentrum [6518_3_52n (Klaus Hofmann)
1000 Ind. *a` etwa 200 in langen Bändern durchziehend 31.12.14 NSG Altneckar Heidelberg Wiebl (Klaus Hofmann)
200 Ind. 01.1.15 Oberweier [7115_4_39n] (RA) (Christian Barth)
200 Ind. 01.1.15 Rheinstetten [7015_2_29n] (KA) (Gerd Schön)
1500 Ind. 01.1.15 Dossenheim Schwabenheim (HD) (Michael Wink)
250 Ind. 03.1.15 Dossenheim West [6517_2_30s] (Michael Wink)
250 Ind. 03.1.15 Römerberg Mecktersheim W [6716 (Michael Wink)
800 Ind. 03.1.15 Römerberg [6716_1_14n] (RP) (Michael Wink)
250 Ind. 05.1.15 Philippsburg [6716_4_39s] (KA) (Inge Schlegel)
350 Ind. 06.1.15 "Steinmauern, Murg/Riedkanal [(Klaus Lechner)
200 Ind. 11.1.15 Muggensturm Südwest [7115_2_27 (Christian Barth)
200 Ind. 11.1.15 Karlsruhe [6916_4_50s] (KA*) (Joachim Schröder)
460 Ind. 11.1.15 Heidelberg [6617_2_09n] (HD*) (Jochen Roeder)
300 Ind. *Schlafplatzflug mit ungefähr 200 Dohlen 11.1.15 "Bühl, Nelkenstr. (RA)" (Martin Boschert)
250 Ind. 11.1.15 Neuer Hafen Speyer (SP) (Michael Wink)
700 Ind. 12.1.15 HD Handschuhsheimer Feld (HD*) (Michael Wink)
300 Ind. *darunter ungefähr 50 Dohlen 14.1.15 "Bühl, Nelkenstr. (RA)" (Martin Boschert)
700 Ind. 14.1.15 Heidelberg Botanischer Garten (Michael Wink)
250 Ind. 15.1.15 Dossenheim- Weidlach (HD) (Michael Wink)
700 Ind. *Sammlung vor Schlafplatzflug 17.1.15 MA Kühntherhorst (MA) (Matthias Feuersenger)
350 Ind. 18.1.15 Heidelberg Neckarwiese (HD*) (Michael Wink)
800 Ind. 19.1.15 Heidelberg (Hauptbahnhof) [651 (Guido Waldmann)
400 Ind. *Schlafplatzflug zusammen mit ungefähr 30 Dohlen 19.1.15 "Bühl, (RA)" (Martin Boschert)
250 Ind. 20.1.15 Heidelberg-Handschuhsheim (W) (Michael Wink)
800 Ind. *Von O nach W überfliegend. 21.1.15 Ettlingen [7016_3_34n] (KA) (Michael Post)
250 Ind. 22.1.15 Heidelberg (Höllnbacherstein) (Klaus Hofmann)
300 Ind. *morgendlicher Schlafplatzflug zusammen mit ungefähr 100 Dohlen 22.1.15 "Bühl, Nelkenstr. (RA)" (Martin Boschert)
300 Ind. 23.1.15 "Bühl, Nelkenstr. (RA)" (Martin Boschert)
200 Ind. *Auf Nahrungssuche. 25.1.15 Bischweier [7115_4_38n] (RA) (Christian Barth)
300 Ind. *Nahrung suchend in Obstwiesen 25.1.15 "Brombachweg, Bühl (RA)" (Martin Boschert)
250 Ind. 29.1.15 Ettlingen [7016_3_35s] (KA) (Klaus Lechner)
200 Ind. *abendlicher Schlafplatzflug zusammen mit ungefähr 50 Dohlen 29.1.15 "Bühl, Nelkenstr. (RA)" (Martin Boschert)
800 Ind. 29.1.15 HD Handschuhsheimer Feld (HD*) (Michael Wink)
200 Ind. 30.1.15 Plankstadt-Krummen [6517_4_57s (Guido Waldmann)

Rabenkrähe: nur >100 Ind.

200 Ind. 01.12.14 Neunkirchen Gerlauskl. [6620_1 (Christiane Bernitt)
300 Ind. 25.12.14 Malsch [7116_1_01s] (KA) (Brigitte Kunz)
100 Ind. 26.12.14 Sinsheim [6719_3_44n] (HD) (Matthias Hummel)

550 Ind. 01.1.15 Dossenheim Schwabenheim (HD) (Michael Wink)
 300 Ind. 07.1.15 Bretten [6918_3_32s] (KA) (Jannik Stipp)
 1500 Ind. 08.1.15 Bretten [6918_3_32s] (KA) (Jannik Stipp)
 100 Ind. 11.1.15 Rauwiesensee (HD) (Matthias Hummel)
 315 Ind. 12.1.15 "NSG ""Steinbruch Leimen"" (HD) (Jochen Roeder)
 100 Ind. *überwiegend beim Wildgehege 13.1.15 MA Dossenwald (MA) (MA) (Günther Fehr)
 200 Ind. 13.1.15 Bretten [6918_3_32n] (KA) (Jannik Stipp)
 100 Ind. 13.1.15 Leibenstadt Adelsh.Höhe [6622_] (Martin Hochstein)
 100 Ind. 28.1.15 Mannheim [6416_2_26s] (MA) (Dieter Ebert)
 150 Ind. *hoch über dem Neckar kreisend 29.1.15 Neckarwimmersbach Au [6519_2_2] (Frank Laier)

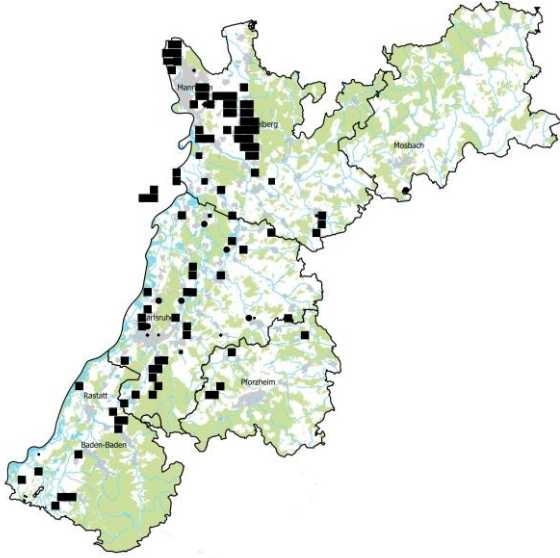

Saatkrähe

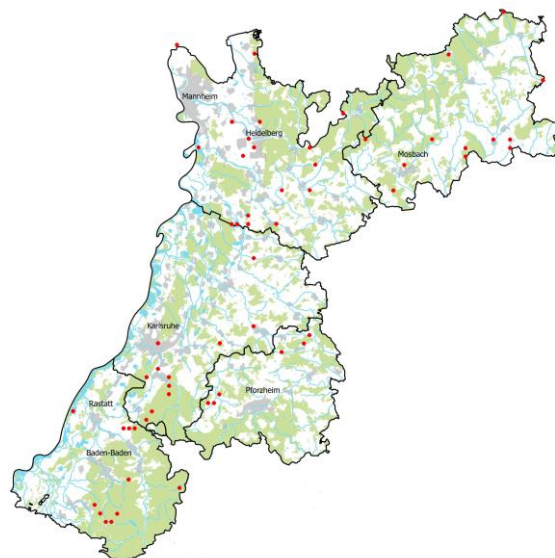

Kolkrahe

Nebelkrähe (vermutlich Hybrid)

1 Ind. 03.1.15 HD-Rohrbach: Hasenleiser (HD*) (Michael Post)

Kolkrahe: 2 Ind. 01.12.14 Winkel/Winklerhof [7115_4_39s] (Otmar Schmitt)

2 Ind. *Überfliegend Richtung S 03.12.14 Auerbach Abzw. B27/292 [6521_3] (Frank Laier)

1 Ind. *Ruf 04.12.14 Mühlbacher Höfe W [6621_2_19s] (Martin Hochstein)

1 Ind. 04.12.14 "Winkel, Breitenstein [7115_4_] (Otmar Schmitt)

1 Ind. 04.12.14 Keltern [7017_3_55s] (PF) (Sabine Nonnenmann)

2 Ind. *nach W überfliegend und rufend 07.12.14 Karlsruhe [6916_3_54s] (KA*) (Jörg Rathgeber)

4 Ind. 07.12.14 Weinheim [6418_1_11n] (HD) (Jürgen Brauch)

2 Ind. 07.12.14 Edingen-Neckarhausen (Junkers (Klaus Hofmann)

1 Ind. 07.12.14 Ettlingen [7016_4_46s] (KA) (Klaus Lechner)

2 Ind. *Kreisen längere Zeit paarweise und rufend über dem Waldgebiet. 07.12.14 Hergenst.Wald O [6622_2_08n] (Martin Hochstein)

2 Ind. 10.12.14 Ettlingen [7016_4_36s] (KA) (Klaus Lechner)

1 Ind. 11.12.14 Heidelberg Bahnstadt (HD) (HD*) (Klaus Hofmann)

2 Ind. *im Synchronflug über Pferdeweide 11.12.14 Winkel/Winklerhof [7115_4_39s] (Otmar Schmitt)

2 Ind. *angescheuchtes Verhalten durch Treibjagd im Gebiet Breitenstein 12.12.14 Winkel/Winklerhof [7115_4_39s] (Otmar Schmitt)

1 Ind. 18.12.14 Bretten [6918_3_31n] (KA) (Jannik Stipp)

2 Ind. *mehrfach überfliegend 19.12.14 Winkel/Winklerhof [7115_4_39s] (Otmar Schmitt)

1 Ind. 20.12.14 "NSG ""Aalkistensee"" (PF)" (Jannik Stipp)

2 Ind. 1x Weibchen adult / 1x Männchen adult 20.12.14 Ubstadt-Weiher [6818_1_11s] (K (Klaus Hensmann)

2 Ind. 20.12.14 Keltern [7117_1_04n] (PF) (Sabine Nonnenmann)

1 Ind. 21.12.14 Lobbach [6619_1_22n] (HD) (Bruno Schlindwein)

1 Ind. 21.12.14 Badener Höhe [7315_2_17s] (BAD (David Gustav)

1 Ind. 21.12.14 Sand (RA) (David Gustav)

1 Ind. 21.12.14 Badener Höhe [7315_2_17s] (BAD (Mare Haider)

1 Ind. 21.12.14 Sand (RA) (Mare Haider)

2 Ind. 22.12.14 Winkel/Winklerhof [7115_4_39s] (Otmar Schmitt)
 2 Ind. 23.12.14 Gaggenau [7115_4_40n] (RA) (Christian Barth)
 1 Ind. *rufend auf Strommast 23.12.14 Karlsruhe [7016_1_14s] (KA*) (Tonio Schaub)
 2 Ind. 24.12.14 Spessart [7016_4_56n] (KA) (Klaus Lechner)
 1 Ind. 25.12.14 Schwetzingen [6617_1_01n] (HD) (Alexander Stöhr)
 5 Ind. *(umeinander) kreisend und rufend 25.12.14 Lobbach [6619_1_22n] (HD) (Bruno Schlindwein)
 2 Ind. 25.12.14 Winkel/Winklerhof [7115_4_39s] (Otmar Schmitt)
 1 Ind. *Umherfliegend 25.12.14 Wiesloch [6618_4_56s] (HD) (Tobias Lepp)
 2 Ind. 26.12.14 "Wildseemoor, Oberer Hornweg ((Johannes Wahl)
 2 Ind. 26.12.14 Walzbachtal [6917_3_55n] (KA) (Siegfried Soldner)
 1 Ind. 27.12.14 Bischweier [7115_4_38n] (RA) (Christian Barth)
 4 Ind. *jeweils 2 rufend und kreisend 28.12.14 Neckargemünd [6619_1_01n] (HD) (Andreas Quell)
 2 Ind. 28.12.14 Abgrabung Wehrbruch Büchet Ost (Klaus Hofmann)
 2 Ind. 28.12.14 Ettlingen [7016_4_46s] (KA) (Klaus Lechner)
 2 Ind. 29.12.14 Ettlingen [7016_4_46s] (KA) (Klaus Lechner)
 2 Ind. 30.12.14 Keltern [7117_1_04n] (PF) (Sabine Nonnenmann)
 2 Ind. 31.12.14 "Winkel, Breitenstein [7115_4_ (Otmar Schmitt)
 1 A1. 01.1.15 Oberweier [7115_4_39n] (RA) (Christian Barth)
 3 Ind. 01.1.15 Plättig Hotel (RA) (Marianne Leis-Messer)
 2 Ind. 04.1.15 Winkel/Winklerhof [7115_4_39s] (Otmar Schmitt)
 2 A1. 04.1.15 Mosbach Masseltern [6620_2_28n] (Peter Baust)
 1 A1. 05.1.15 Malsch [7116_1_13s] (KA) (Andreas Kaiser)
 2 Ind. 05.1.15 Zuzenhausen [6619_3_51s] (HD) (Hilmar Grzesiak)
 1 A1. 05.1.15 Malsch [7116_1_13s] (KA) (Meike Albert)
 1 Ind. 05.1.15 Kronau [6717_4_37s] (KA) (Michael Post)
 2 Ind. 05.1.15 Winkel/Winklerhof [7115_4_39s] (Otmar Schmitt)
 2 A1. 05.1.15 "Winkel, Breitenstein [7115_4_ (Otmar Schmitt)
 1 Ind. 05.1.15 Nüstenbach S [6620_2_18s] (MOS) (Peter Baust)
 1 A1. 06.1.15 Malsch [7116_1_13s] (KA) (Andreas Kaiser)
 1 A1. *überfliegend ruft 06.1.15 Neunkirchen Mordstock [6520_3_ (Christiane Bernitt)
 2 B3. "@11830646 06.1.15 M.Schefflenz Waldsp. [6621_2_0 (Frank Laier)
 1 A1. 06.1.15 Malsch [7116_1_13s] (KA) (Helen Kaiser)
 1 A1. 06.1.15 "Plittersdorf, NSG Rastatter R (Klaus Lechner)
 2 Ind. vertrauliche Meldung 06.1.15 Wanderheim Badener Höhe (RA) (Marianne Leis-Messer)
 1 A1. 06.1.15 Malsch [7116_1_13s] (KA) (Meike Albert)
 2 Ind. 07.1.15 Winkel/Winklerhof [7115_4_39s] (Otmar Schmitt)
 2 B5. 1x Männchen adult / 1x Weibchen adult 08.1.15 Sternenfels [6919_3_41n] (PF) (Eberhard Körner)
 1 Ind. 10.1.15 Ettlingen [7016_3_32s] (KA) (Andreas Vogel)
 2 B3. "@11880020 11.1.15 Dossenheim (SO) Höllenbach [6 (Anja Betzin)
 1 Ind. 11.1.15 Lobbach [6619_1_22n] (HD) (Bruno Schlindwein)
 2 B3. 11.1.15 Spessart [7016_4_56n] (KA) (Klaus Lechner)
 2 B3. "@11875049 11.1.15 Malsch [7116_1_12s] (KA) (Meike Albert)
 1 Ind. 13.1.15 Bad Schönborn [6717_4_40s] (KA) (Klaus Hofmann)
 2 A1. 13.1.15 Winkel/Winklerhof [7115_4_39s] (Otmar Schmitt)
 1 A2. 13.1.15 Keltern [7017_3_55n] (PF) (Sabine Nonnenmann)
 1 Ind. 16.1.15 Hettigenbeuern NW [6421_2_06s] (Ute Mössinger)
 1 Ind. 17.1.15 Baden-Baden [7215_4_39s] (BAD) (Marianne Leis-Messer)
 1 A1. 17.1.15 Gerichtst. Elzebaum [6423_3_43 (Volkhard Bauer)
 2 A1. 18.1.15 NSG Mühlhausen (HD) (Gisela Krewing-Rambausek)
 1 Ind. *flog lautstark rufend Richtung N/NW 18.1.15 Abgrabung Rot (HD) (Jens Weilacher)
 1 Ind. *sitzt auf Acker 18.1.15 Heidelberg [6617_2_19s] (HD*) (Jochen Roeder)
 1 A1. *Ruf. 18.1.15 Osterb. Welscher Bu. [6522_4_5 (Martin Hochstein)
 1 Ind. 18.1.15 Eberbach Pleutersbach [6519_2_ (Max Schulz)
 2 Ind. 19.1.15 Winkel/Winklerhof [7115_4_39s] (Otmar Schmitt)
 2 A1. 19.1.15 "Winkel, Breitenstein [7115_4_ (Otmar Schmitt)
 1 A1. 20.1.15 Bischweier [7115_4_38n] (RA) (Christian Barth)
 5 A1. "@12018121 20.1.15 Hardh. Schollenheide [6322_2_2 (Eckart Reichert)
 1 A1. 22.1.15 Hüffenhardt Wald S [6620_4_56s] (Volkhard Bauer)

1 Ind. *Ruf 23.1.15 Adelsheim Mitte [6522_3_54s] ((Martin Hochstein)
 1 Ind. 24.1.15 Büchelbach [7315_1_03s] (RA) (Klaus Lechner)
 2 A1. 24.1.15 "Winkel, Breitenstein [7115_4_ (Otmar Schmitt)
 2 Ind. 25.1.15 Keltern [7117_1_03n] (PF) (Sabine Nonnenmann)
 1 Ind. 28.1.15 Winkel/Winklerhof [7115_4_39s] (Otmar Schmitt)
 2 Ind. *fl. nach NW 30.1.15 Mannheim [6416_2_07s] (MA) (Peter Petermann)
 2 A1. "@12137012 30.1.15 Heidelberg [6618_1_01n] (HD*) (Tom Schütt)
 1 Ind. 31.1.15 Maulbronn [6918_4_60n] (PF) (Eberhard Körner)
 2 A1. 31.1.15 M.Schefflenz Waldsp. [6621_2_0 (Elmar Werling)
 2 A1. 31.1.15 "Winkel, Breitenstein [7115_4_ (Otmar Schmitt)

Weidenmeise:

2 Ind. 21.12.14 "NSG ""Wagbachniederung"" (KA) (Dorothea Koch)
 2 Ind. 21.12.14 "NSG ""Wagbachniederung"" (KA) (Thomas Gottschalk)
 1 Ind. 25.12.14 Sulzbach N [6621_1_24s] (MOS) (Matthias T. Müller)
 1 Ind. 26.12.14 Eggenstein-Leopoldshafen [6916 (Steffen Tillmanns)
 1 Ind. 06.1.15 Hohlohturm (RA) (Eberhard Körner)
 1 Ind. 06.1.15 "Plittersdorf, NSG Rastatter R (Klaus Lechner)
 1 Ind. 10.1.15 Mannheim [6517_3_44n] (MA) (Uwe Diehl)
 1 Ind. 11.1.15 NSG Schwetzingen Wiesen Tongru (Christian Stohl)
 1 Ind. 17.1.15 Ketscher Altrheinmündung (HD) (Christian Stohl)
 1 Ind. *Im Weiden-Erlengebüsch des Angelsees. Zunächst nur rufend gehört und später auch entdeckt 17.1.15 St. Leoner See (HD) (Tobias Lepp)
 1 Ind. 18.1.15 Ketscher Altrheinmündung (HD) (Guido Waldmann)
 2 Ind. 18.1.15 "Steinmauern, Murg/Riedkanal [(Klaus Lechner)
 1 Ind. 18.1.15 "Söllingen, Rhein-km 327/Rhein (Marianne Leis-Messer)
 1 Ind. 25.1.15 Kaltenbronn (RA) (Cesare Rovelli)
 1 Ind. 25.1.15 Ketsch [6617_1_02s] (HD) (Guido Waldmann)
 1 Ind. 25.1.15 Abgrabung Kleiner Bodensee (KA) (Uli Kofler)
 1 Ind. 30.1.15 Itterbach/Weiherwiesen [7116_3 (Jochen Müller)
 2 Ind. 31.1.15 Eggenstein-Leopoldshafen [6916 (Steffen Tillmanns)

Haubenlerche:

3 Ind. 3x adulte 25.12.14 Streuobstwiese Hockenheim (HD) (Thomas Fichtner)
 7 Ind. *Im Streusalz auf der Straße pickend. 30.12.14 Hockenheim [6617_3_54n] (HD) (Andreas Diebold)
 3 Ind. 30.12.14 Altlußheim [6617_3_51s] (HD) (Wolfgang Schindler)
 3 Ind. 04.1.15 Altlußheim [6617_3_51s] (HD) (Wolfgang Schindler)
 1 Ind. 06.1.15 Hockenheim [6617_3_55n] (HD) (Andreas Diebold)
 1 Ind. 14.1.15 Altlußheim [6617_3_51s] (HD) (Wolfgang Schindler)
 1 Ind. 19.1.15 Altlußheim [6617_3_51s] (HD) (Wolfgang Schindler)
 3 Ind. 24.1.15 Hockenheim [6617_3_55n] (HD) (Andrea Pfisterer)
 3 Ind. 25.1.15 Hockenheim [6617_3_55n] (HD) (Andrea Pfisterer)
 2 Ind. *erstmal wieder am alten Brutplatz Futter suchend auf Gehweg 25.1.15 "NSG ""Unterer Neckar: Wörthel (Wolfgang Dreyer)
 3 Ind. 25.1.15 Altlußheim [6617_3_51s] (HD) (Wolfgang Schindler)

Feldlerche:

1 Ind. 12.12.14 Stutensee [6817_3_51s] (KA) (Klaus Lechner)
 1 Ind. *Rufend umherfliegend 12.12.14 Wiesloch [6618_4_56s] (HD) (Tobias Lepp)
 30 Ind. 21.12.14 Plankstadt-Krummen [6517_4_57s (Klaus Hofmann)
 1 Ind. 22.12.14 Hockenheim [6616_4_50n] (HD) (Michael Wink)
 4 Ind. 25.12.14 Wiesloch [6618_4_56s] (HD) (Tobias Lepp)
 1 Ind. *Rufend umherfliegend 25.12.14 Wiesloch (Hägenich) [6718_1_13 (Tobias Lepp)
 1 Ind. 29.12.14 NSG Schwetzingenwiesen [6517_ (Alexander Stöhr)
 1 Ind. "@11683155 29.12.14 "Bühl, Nelkenstr. (RA)" (Martin Boschert)
 5 Ind. "@11699721 30.12.14 Keltern [7117_1_04n] (PF) (Sabine Nonnenmann)
 40 Ind. 30.12.14 Mannheim [6517_1_13s] (MA) (Wolfgang Dreyer)
 200 Ind. *gepflühtes Wintergrün 31.12.14 Mannheim [6416_2_18s] (MA) (Wolfgang Dreyer)

4 Ind. *überfliegend 01.1.15 Keltern [7117_1_04n] (PF) (Sabine Nonnenmann)
 200 Ind. 01.1.15 Mannheim [6416_2_18s] (MA) (Wolfgang Dreyer)
 1 Ind. *Rufe 03.1.15 Mannheim [6416_2_18n] (MA) (Peter Petermann)
 1 Ind. *Rufend überfliegend 03.1.15 Baiertal [6618_3_55s] (HD) (Tobias Lepp)
 5 Ind. 04.1.15 Knittlingen [6918_4_36s] (PF) (Eberhard Körner)
 100 Ind. 04.1.15 Walldorf [6717_2_08n] (HD) (Johannes Baust)
 6 Ind. *Nahrungssuche auf einem Acker 04.1.15 Keltern [7117_1_04n] (PF) (Sabine Nonnenmann)
 100 Ind. *Gemeinsam von einem umgebrochenem Feld auffliegend und über die Autobahn fliegend 04.1.15 Walldorf [6717_2_08n] (HD) (Tobias Lepp)
 2 Ind. 04.1.15 Straubenhardt [7117_1_23s] (PF) (Uli Kofler)
 10 Ind. 06.1.15 Edingen-Neckarhausen [6517_4_4] (Klaus Hofmann)
 10 Ind. 06.1.15 Heidelberg [6517_4_47s] (HD*) (Klaus Hofmann)
 1 Ind. 13.1.15 Ladenburg [6517_2_08n] (HD) (Christoph Randler)
 13 Ind. 18.1.15 Reilingen [6717_2_06s] (HD) (Michael Post)
 1 Ind. *Vor mir am Wegrand auffliegend 21.1.15 Bruchsal [6817_1_12n] (KA) (Jochen Theophil)
 1 Ind. 21.1.15 Bruchsal [6817_1_12n] (KA) (Jochen Theophil)
 3 Ind. 24.1.15 NSG Riedwiesen (MA) (Harald Bott)
 18 Ind. 24.1.15 Heidelberg [6617_2_09s] (HD*) (Jochen Roeder)
 2 Ind. 25.1.15 "NSG ""Unteres Heimental"" (MO) (Elmar Werling)
 1 Ind. "@12081357 25.1.15 Heidelberg [6517_4_48n] (HD*) (Klaus Hofmann)
 20 Ind. *durch jagende Hunde (Hasen) aufgescheucht 25.1.15 Mannheim [6517_1_13s] (MA) (Wolfgang Dreyer)
 2 Ind. 29.1.15 Bad Schönborn [6717_4_58s] (KA) (Mathias Essig)
 20 Ind. 31.1.15 Heidelberg Bahnstadt (HD) (HD*) (Klaus Hofmann)

Bartmeise:

3 Ind. 05.1.15 "NSG ""Wagbachniederung"" (KA) (Klaus Lechner)
 1 Ind. 05.1.15 "NSG ""Wagbachniederung"" (KA) (Wolfgang Planck)

Zilpzalp:

1 Ind. 07.12.14 "NSG ""Hinterer Roxheimer Altr (Harald Bott)
 1 Ind. 08.12.14 Heidelberg-Wieblingen [6517_4] (Friedrich Linhart)
 1 Ind. 10.12.14 Heidelberg-Wieblingen [6517_4] (Friedrich Linhart)
 1 Ind. 17.12.14 Oberhausen-Rheinhausen [6717_1] (Erwin Seifrin)
 1 Ind. *munter im Gebüsch am See. Hatte diesen Winter noch keinen Frost. War auf jeden Fall ein Laubsänger
 20.12.14 Karlsruhe [6916_1_12s] (KA*) (Uli Kofler)
 1 Ind. 25.12.14 LSG Schwetzingen Wiesen Nord ((Alexander Stöhr)
 1 Ind. 25.12.14 NSG Schwetzingenwiesen [6517_ (Alexander Stöhr)
 2 Ind. *ein Paar um 16 Uhr im Schilf/Sträuchern 25.12.14 Heidelberg-Wieblingen [6517_4] (Friedrich Linhart)
 1 Ind. 26.12.14 LSG Schwetzingen Wiesen Nord ((Alexander Stöhr)
 1 Ind. 27.12.14 LSG Schwetzingen Wiesen Nord ((Alexander Stöhr)
 1 Ind. *In verschneiten Hochstauden nach Nahrung suchend 27.12.14 Baiertal [6618_3_55s] (HD) (Tobias Lepp)
 1 Ind. 29.12.14 "NSG ""Mechtersheimer Tongrube (Harald Bott)
 1 Ind. 01.1.15 NSG Schwetzingenwiesen [6517_ (Alexander Stöhr)
 1 Ind. 01.1.15 Eggenstein-Leopoldshafen [6916] (Uli Kofler)
 2 Ind. 04.1.15 Brühl-Rohrhof S [6517_3_52s] ((Christian Stohl)
 1 Ind. 13.1.15 Ladenburg [6517_2_08n] (HD) (Christoph Randler)
 1 Ind. 13.1.15 "NSG ""Steinbruch Leimen"" (HD) (Jochen Roeder)
 1 Ind. 16.1.15 Heidelberg-Bergheim/Neuenheim (Sebastian Olschewski)
 1 Ind. 16.1.15 Heidelberg-Bergheim/Neuenheim (Sebastian Olschewski)
 1 Ind. 19.1.15 Heidelberg-Wieblingen [6517_4] (Friedrich Linhart)
 1 Ind. 26.1.15 Heidelberg-Wieblingen (Süd) [6] (Friedrich Linhart)

Mönchsgrasmücke:

1 Ind. 1x Männchen adult 12.12.14 Karlsruhe [6916_3_52n] (KA*) (Andreas Vogel)
 1 Ind. "@11515090*1x Weibchen adult 14.12.14 Heidelberg-Wieblingen (Süd) [6] (Friedrich Linhart)
 1 Ind. "@11597821*1x Männchen adult 22.12.14 "NSG ""Wagbachniederung"" (KA) (Angela Bitterlich)
 1 Ind. 1x Männchen adult 23.12.14 Baiertal [6618_3_55s] (HD) (Tobias Lepp)

2 Ind. 2x Männchen adulte 25.12.14 Wiesloch (Hägenich) [6718_1_13 (Tobias Lepp)
 1 Ind. 1x Weibchen 30.12.14 Mannheim [6517_1_21s] (MA) (Harald Bott)
 2 Ind. 2x Weibchen 31.12.14 Mannheim [6517_1_21s] (MA) (Harald Bott)
 1 Ind. 1x Weibchen 01.1.15 Mannheim [6517_1_21s] (MA) (Harald Bott)
 2 Ind. 1x Männchen / 1x Weibchen 02.1.15 Mannheim [6517_1_21s] (MA) (Harald Bott)
 1 Ind. 1x Weibchen 03.1.15 Mannheim [6517_1_21s] (MA) (Harald Bott)
 1 Ind. 1x Weibchen 04.1.15 Mannheim [6517_1_21s] (MA) (Harald Bott)
 3 Ind. "@11805294 05.1.15 Mannheim [6517_1_21s] (MA) (Harald Bott)
 2 Ind. 2x Weibchen 06.1.15 Mannheim [6517_1_21s] (MA) (Harald Bott)
 1 Ind. 1x Weibchen 10.1.15 Mannheim [6517_1_21s] (MA) (Harald Bott)
 1 Ind. "@12006627 19.1.15 Heidelberg-Wieblingen (Süd) [6 (Friedrich Linhart)
 1 Ind. 21.1.15 HD Handschuhsheim Hllenbach (H (Klaus Hofmann)
 2 Ind. 2x Weibchen 25.1.15 Mannheim [6517_1_21s] (MA) (Harald Bott)
 1 Ind. 1x Männchen 27.1.15 Pforzheim [7018_3_52s] (PF*) (Antje Schultner)
 1 Ind. 1x Weibchen 31.1.15 Dossenheim-Zentrum [6518_1_21s] (Michael Wink)



Mönchsgrasmücke © H. Bott

Sommergoldhähnchen:

1 Ind. 03.12.14 Mannheim [6516_2_19n] (MA) (Matthias Feuersenger)
 1 Ind. 05.12.14 Bühl Zentrum [7314_2_09n] (RA) (Werner Jansen)
 2 Ind. 08.12.14 NSG Altneckarschleife - Neckar (Wolfgang Dreyer)
 2 Ind. 12.12.14 Mannheim [6516_2_08s] (MA) (Matthias Feuersenger)
 1 Ind. 13.12.14 Karlsruhe [6915_4_40n] (KA*) (Andreas Vogel)
 1 Ind. 15.12.14 Wintersdorf West [7114_4_38n] (Marianne Leis-Messer)
 2 Ind. 19.12.14 Karlsruhe [6916_4_49n] (KA*) (Andreas Vogel)
 2 Ind. 21.12.14 Malsch [7116_1_02n] (KA) (Andreas Kaiser)
 1 Ind. 23.12.14 Pforzheim [7018_3_52s] (PF*) (Stefan Bücken)
 3 Ind. 26.12.14 Eggenstein-Leopoldshafen [6916 (Steffen Tillmanns)
 1 Ind. 27.12.14 Karlsruhe [7016_2_06s] (KA*) (Tonio Schaub)
 1 Ind. 28.12.14 Karlsruhe [6915_4_49n] (KA*) (Andreas Vogel)
 1 Ind. 29.12.14 NSG Schwetzingen Wiesen Tongru (Alexander Stöhr)
 1 Ind. 01.1.15 Brühl-Rohrhof S [6517_3_52s] (Alexander Stöhr)
 1 Ind. 01.1.15 Pforzheim [7018_3_52s] (PF*) (Stefan Bücken)
 1 Ind. 03.1.15 "NSG ""Aalkistensee"" (PF)" (Jürgen Blessing)
 1 Ind. 04.1.15 Pforzheim [7018_3_52s] (PF*) (Stefan Bücken)
 1 Ind. 09.1.15 Mannheim [6516_2_29n] (MA) (Matthias Feuersenger)
 1 Ind. 11.1.15 Brühl-Rohrhof S [6517_3_52s] (Christian Stohl)
 1 Ind. 11.1.15 Eggenstein-Leopoldshafen [6916 (Uli Kofler)
 1 Ind. 13.1.15 MA Dossenwald (MA) (Günther Fehr)
 1 Ind. 14.1.15 Karlsruhe [6916_4_49n] (KA*) (Andreas Vogel)

1 Ind. 18.1.15 Pforzheim [7118_3_45n] (PF*) (Stefan Bücken)
 1 Ind. *am Ufer Nahrung suchend 19.1.15 Karlsruhe [6916_1_12s] (KA*) (Uli Kofler)
 1 Ind. 21.1.15 Karlsruhe [7016_1_14n] (KA*) (Andreas Vogel)
 1 Ind. 23.1.15 Ubstadt-Weiher [6817_2_17s] (K (Michael Post)
 1 Ind. 25.1.15 Autobahnsee Malsch (KA) (Andreas Kaiser)
 2 Ind. 25.1.15 Keltern [7017_3_53s] (PF) (Sabine Nonnenmann)
 1 Ind. 27.1.15 Sandhausen [6617_4_50s] (HD) (Bernd Steiner)
 1 Ind. 27.1.15 Schlossgarten Karlsruhe (KA*) (Gerd Schön)
 2 Ind. 31.1.15 Eggenstein-Leopoldshafen [6916] (Steffen Tillmanns)

Seidenschwanz:

2 Ind. *An Beerensträuchern 09.12.14 Auerbach [6521_3_54s] (MOS) (Klaus Junker)
 8 Ind. *Gemeinsam überfliegend (Mibeobachter D. Lepp) 27.12.14 Baiertal [6618_3_55s] (HD) (Tobias Lepp)
 1 Ind. *Ein einzelner um etwa 09:00 Uhr flach nach N fliegend - sehr überraschend! 20.1.15 "NSG ""Steinbruch Leimen"" (HD) (Jochen Roeder)

Waldbaumläufer: 6 Ind. *ruf. ab 9.05 01.12.14 Badener Höhe [7315_2_17s] (BAD (Ulrich Dorka)

1 Ind. vertrauliche Meldung 06.12.14 Badener Höhe [7315_2_17s] (BAD (Andreas Vogel)
 1 Ind. 06.12.14 Badener Höhe [7315_2_17s] (BAD (Klaus Lechner)
 1 Ind. 23.12.14 Malsch [7116_1_15n] (KA) (Andreas Kaiser)
 1 Ind. 23.12.14 Malsch [7116_1_15n] (KA) (Meike Albert)
 2 Ind. 25.12.14 Malsch [7116_1_13s] (KA) (Meike Albert)
 2 Ind. 28.12.14 Ettlingen [7016_4_46s] (KA) (Klaus Lechner)
 1 Ind. *eventuell 2 29.12.14 NSG Schwetzingen Wiesen Tongru (Alexander Stöhr)
 1 Ind. 01.1.15 O.Schwarzach Buchwald [6619_2_] (Christiane Bernitt)
 1 Ind. 01.1.15 Pforzheim [7018_3_52s] (PF*) (Stefan Bücken)
 1 Ind. 04.1.15 Karlsruhe [6917_3_31s] (KA*) (Joachim Schröder)
 1 Ind. 06.1.15 Hohloh Südost [7216_4_56s] (RA (Eberhard Körner)
 1 Ind. 09.1.15 Oberschwarzach N [6619_2_10s] (Christiane Bernitt)
 1 Ind. 11.1.15 O.Schefflenz Zollst. (Elmar Werling) 2 Ind. *In einem Trupp von 4 Baumläufer mind 1-2 als Waldbauml identifiziert. 11.1.15 Abgrabung Kleiner Bodensee (KA (Uli Kofler)
 1 Ind. 15.1.15 Malsch [7116_1_11s] (KA) (Meike Albert)
 1 Ind. 19.1.15 Ettlingen [7016_4_46s] (KA) (Klaus Lechner)
 1 Ind. 23.1.15 Schriesheim [6518_1_01s] (HD) (Günther Fehr)
 1 Ind. 24.1.15 Mittelfeldkopf [7315_2_16s] (B (Klaus Lechner)
 2 Ind. 24.1.15 Pforzheim [7018_3_52s] (PF*) (Stefan Bücken)
 3 Ind. 28.1.15 Ettlingen [7016_4_46s] (KA) (Klaus Lechner)
 1 Ind. 29.1.15 Pforzheim [7018_3_52s] (PF*) (Stefan Bücken)
 1 Ind. 31.1.15 Rheinstetten [7015_2_07s] (KA) (Gerd Schön)
 1 Ind. 31.1.15 Nußloch [6618_3_51n] (HD) (Gisela Krewing-Rambausek)
 1 Ind. 31.1.15 Rheinstetten [7015_2_07s] (KA) (Joachim Schröder)

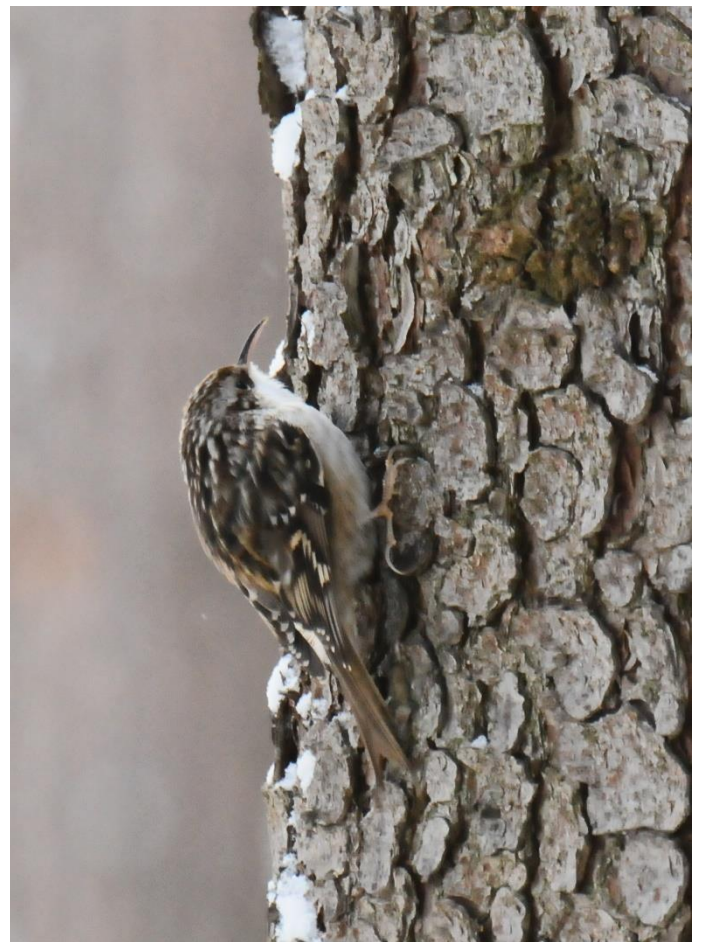

Waldbaumläufer © K. Lechner

Wasseramsel:

1 Ind. 02.12.14 Bühl West [7314_2_08n] (RA) (Werner Jansen)
 1 Ind. 08.12.14 Gaggenau Zentrum [7115_4_60s] (Christian Barth)

1 Ind. 08.12.14 Ettlingen [7016_3_35n] (KA) (Helmut Barié)
 1 Ind. 08.12.14 Forbach [7316_1_12n] (RA) (Patrick Lindel)
 1 Ind. 12.12.14 Ettlingen [7016_4_36s] (KA) (Klaus Lechner)
 1 Ind. 15.12.14 Keltern [7117_1_04n] (PF) (Sabine Nonnenmann)
 1 Ind. 21.12.14 Baden-Baden Zentrum [7215_1_25] (Ines Müller)
 3 Ind. 21.12.14 Baden-Baden Zentrum [7215_1_25] (Marianne Leis-Messer)
 1 Ind. 22.12.14 Altschweier/Affental [7214_4_6] (Mare Haider)
 1 Ind. 22.12.14 Bühl West [7314_2_08n] (RA) (Werner Jansen)
 1 Ind. 23.12.14 Keltern [7117_1_04n] (PF) (Sabine Nonnenmann)
 1 Ind. 24.12.14 Ettlingen [7016_3_35n] (KA) (Tonio Schaub)
 1 Ind. 24.12.14 Ettlingen [7016_3_34n] (KA) (Tonio Schaub)
 1 Ind. 25.12.14 Pforzheim [7118_1_04n] (PF*) (Maximilian Fader)
 1 Ind. 26.12.14 "Pforzheim, Enz Brücke Dillste (Antje Schultner)
 2 Ind. 26.12.14 Gaggenau Zentrum [7115_4_60s] (Gabriele Koßmann)
 1 Ind. 27.12.14 Forbach [7316_1_12n] (RA) (Patrick Lindel)
 1 Ind. *singt 30.12.14 Altschweier/Affental [7214_4_6] (David Gustav)
 2 Ind. 01.1.15 Gernsbach Südost [7216_1_21n] (Rebecca Knab)
 2 Ind. 02.1.15 Ettlingen [7016_4_36s] (KA) (Klaus Lechner)
 2 Ind. 03.1.15 Pforzheim [7118_1_04n] (PF*) (Stefan Bücken)
 2 Ind. 03.1.15 Tiefenbronn [7118_4_60s] (PF) (Volker Saß)
 1 Ind. 04.1.15 Ettlingen [7016_3_35n] (KA) (Helmut Barié)
 2 B5. 04.1.15 Mosbach Masseltern [6620_2_28n] (Peter Baust)
 3 Ind. 10.1.15 NSG Henschelberg (MOS) (Peter Baust)
 1 Ind. 12.1.15 Bühl West [7314_2_08n] (RA) (Werner Jansen)
 2 Ind. 13.1.15 Baden-Baden Süd [7215_1_25s] (David Gustav)
 1 Ind. 13.1.15 Ooscheuern [7215_1_14s] (BAD) (David Gustav)
 1 Ind. *Singend. 13.1.15 Bühl West [7314_2_08n] (RA) (Werner Jansen)
 1 Ind. 14.1.15 Altschweier/Affental [7214_4_6] (David Gustav)
 1 Ind. 16.1.15 Bühl West [7314_2_08n] (RA) (Werner Jansen)
 1 Ind. 17.1.15 "NSG ""Ellmendinger Roggenschl (Sabine Nonnenmann)
 5 Ind. 18.1.15 Pforzheim [7118_1_11s] (PF*) (Stefan Bücken)
 1 Ind. 19.1.15 Mosbach Kl. Elzpark (MOS) (Peter Baust)
 1 Ind. 20.1.15 Hardh. Breitenau [6322_2_26n] (Eckart Reichert)
 1 Ind. 22.1.15 Ettlingen [7016_4_36s] (KA) (Klaus Lechner)
 2 Ind. 2x adulte 22.1.15 Mosbach Haßbach [6620_2_20n] (Thomas Fichtner)
 1 Ind. 23.1.15 Tiefenbronn [7118_4_60s] (PF) (Volker Saß)
 1 Ind. 23.1.15 Bühl West [7314_2_08n] (RA) (Werner Jansen)
 1 Ind. 24.1.15 Seckach NW [6521_2_30s] (MOS) (Elmar Werling)
 1 Ind. 24.1.15 Hügelsheim West [7214_2_06n] (Werner Jansen)
 2 Ind. 27.1.15 "NSG ""Ellmendinger Roggenschl (Sabine Nonnenmann)
 2 Ind. 29.1.15 Ettlingen [7016_3_35n] (KA) (Klaus Lechner)

Misteldrossel: nur >10 Ind.

20 Ind. 01.12.14 "NSG ""Kohlplattenschlag"" (KA) (Klaus Lechner)
 20 Ind. 03.12.14 Sandhausen [6617_4_50s] (HD) (Klaus Hofmann)
 10 Ind. 03.12.14 "NSG ""Nußlocher Wiesen"" (HD) (Klaus Hofmann)
 12 Ind. *suchen rufend nach Nahrung auf Kiefern 06.12.14 NSG Hirschacker (HD) (Thomas Fichtner)
 10 Ind. 07.12.14 NSG Hirschacker (HD) (Uwe Diehl)
 10 Ind. *rufend im Mischwald 13.12.14 NSG Hirschacker (HD) (Thomas Fichtner)
 15 Ind. 19.12.14 Mannheim [6416_2_30n] (MA) (Fabian Schrauth)
 10 Ind. 25.12.14 Eggenstein-Leopoldshafen [6916] (Karsten Kathol)
 10 Ind. 25.12.14 Karlsruhe [6916_1_11n] (KA*) (Karsten Kathol)
 20 Ind. 30.12.14 Mannheim [6416_2_30n] (MA) (Fabian Schrauth)
 12 Ind. 31.12.14 Eggenstein-Leopoldshafen [6916] (Uli Kofler)
 10 Ind. 03.1.15 Mannheim [6416_2_30n] (MA) (Fabian Schrauth)
 17 Ind. 04.1.15 "NSG ""Kohlplattenschlag"" (KA) (Bruno Schlindwein)
 41 Ind. 17.1.15 Mannheim [6416_2_20s] (MA) (Fabian Schrauth)
 30 Ind. 31.1.15 Mannheim [6416_2_20s] (MA) (Fabian Schrauth)

Wacholderdrossel: nur >50 Ind.

100 Ind. 05.12.14 "NSG ""Tiefenbronner Seewiesen (Volker Saß)
84 Ind. 05.12.14 Neuhausen [7218_2_08s] (PF) (Volker Saß)
50 Ind. *Trupp 07.12.14 Malsch [7116_1_15s] (KA) (Meike Albert)
100 Ind. 13.12.14 "Buchen,MOS" (P.u.G.Rückert)
60 Ind. 14.12.14 Oberschwarzach N [6619_2_10s] (Christiane Bernitt)
60 Ind. 21.12.14 Tiefenbronn [7118_4_49n] (PF) (Volker Saß)
55 Ind. 26.12.14 Tiefenbronn [7118_4_49s] (PF) (Volker Saß)
50 Ind. 01.1.15 Keltern [7117_1_04n] (PF) (Sabine Nonnenmann)
50 Ind. 04.1.15 Völkersbach [7116_1_14s] (KA) (Andreas Kaiser)
50 Ind. 04.1.15 Dettenheim [6816_1_25s] (KA) (Armin Konrad)
50 Ind. *Bäume an Saalbachkanal 06.1.15 Dettenheim [6816_2_18n] (KA) (Arnulf Quentin)
60 Ind. 06.1.15 Neulingen [7018_1_14s] (PF) (Jannik Stipp)
51 Ind. 06.1.15 Keltern [7117_1_04n] (PF) (Sabine Nonnenmann)
100 Ind. 09.1.15 "Hettingen,MOS" ("P.u.G.Rückert")
50 Ind. 10.1.15 Ladenburg [6517_2_29n] (HD) (Günther Fehr)
50 Ind. 11.1.15 Knittlingen [6918_4_46n] (PF) (Eberhard Körner)
54 Ind. 11.1.15 Heidelberg-Neuenheimer Feld (W (Klaus Hofmann)
100 Ind. 6x Männchen 11.1.15 Rauwiesensee (HD) (Matthias Hummel)
200 Ind. 13.1.15 Merchi. Knockgraben [6522_4_60] (Martin Hochstein)
100 Ind. 18.1.15 Sulzbach S [6621_3_34n] (MOS) (Matthias T. Müller)
120 Ind. 18.1.15 "Walldürn NSG Lappen,MOS" (P.u.G.Rückert)
100 Ind. 19.1.15 Ettlingen [7016_4_46s] (KA) (Klaus Lechner)
50 Ind. 19.1.15 Karlsruhe [6916_1_12s] (KA*) (Uli Kofler)
120 Ind. 19.1.15 Müllhofen [7214_4_39n] (RA) (Werner Jansen)
60 Ind. 20.1.15 Neunkirchen S [6620_1_01s] (MO (Christiane Bernitt)
100 Ind. 21.1.15 Neunkirchen S [6620_1_01s] (MO (Christiane Bernitt)
58 Ind. 21.1.15 NSG Alter Flugplatz Karlsruhe (Steffen Tillmanns)
60 Ind. "@12029893 21.1.15 Altrhein Kleiner Bodensee (KA) (Uli Kofler)
120 Ind. 21.1.15 Tiefenbronn [7218_2_10n] (PF) (Volker Saß)
100 Ind. 23.1.15 Tiefenbronn [7218_2_10n] (PF) (Volker Saß)
300 Ind. *halten sich im Wald auf und fliegen in großen Trupps an die überschwemmten Flächen 23.1.15 Mannheim [6416_2_20s] (MA) (Wolfgang Dreyer)
50 Ind. 24.1.15 Sternenfels [6919_3_31s] (PF) (Eberhard Körner)
210 Ind. *mehrere große Trupps zwischen Wald und Feldern hin und her fliegend 24.1.15 Mannheim [6416_2_20s] (MA) (Fabian Schrauth)
50 Ind. 24.1.15 Ubstadt-Weiher [6818_1_01n] (K (Michael Post)
50 Ind. "@12066850 24.1.15 Hambrücken [6717_3_53s] (KA) (Thomas Berndt)
120 Ind. *Nahrung suchend und dann hoch nach S ziehend 25.1.15 Mannheim [6517_1_13s] (MA) (Wolfgang Dreyer)
100 Ind. 26.1.15 "Buchen,MOS" (P.u.G.Rückert)
100 Ind. 27.1.15 Hornbach N [6421_2_08n] (MOS) (Ute Mössinger)
400 Ind. 28.1.15 Neunkirchen S [6620_1_01s] (MO (Christiane Bernitt)
100 Ind. 28.1.15 Adelsh. Hergenst.Höhe [6622_2_ (Martin Hochstein)
50 Ind. 28.1.15 Adelsheim Neugereut [6622_1_05] (Martin Hochstein)
120 Ind. 28.1.15 Malsch [7116_1_15s] (KA) (Meike Albert)
63 Ind. 29.1.15 Ubstadt-Weiher [6817_2_07n] (K (Mathias Essig)
50 Ind. 29.1.15 Malsch [7116_1_04s] (KA) (Meike Albert)
50 Ind. 30.1.15 Hornbach N [6421_2_08n] (MOS) (Ute Mössinger)
200 Ind. 30.1.15 Tiefenbronn [7218_2_10n] (PF) (Volker Saß)
60 Ind. 31.1.15 "NSG ""Aalkistensee"" (PF)" (Eberhard Körner)
400 Ind. 31.1.15 "NSG ""Unteres Heimental"" (MO (Elmar Werling)
180 Ind. 31.1.15 Mannheim [6416_2_20s] (MA) (Fabian Schrauth)
350 Ind. 31.1.15 "Plittersdorf, NSG Rastatter R (Klaus Lechner)
350 Ind. *Zwischen 10 und 12 Uhr anhaltender Durchzug von Schneeflüchter-Trupps. Z.T. mit Rotdrosseln vergesellschaftet. 31.1.15 Streuobstwiese Hockenheim (HD) (Tobias Lepp)
100 Ind. 31.1.15 Linkenheim Streitköpfe (KA) (Uli Kofler)

Singdrossel:

- 3 Ind. 04.1.15 Abgrabung Liedolsheim (KA) (Armin Konrad)
- 3 Ind. 04.1.15 Abgrabung Liedolsheim (KA) (Tobias Lepp)
- 4 Ind. *Gemeinsam in Richtung NO überfliegend 04.1.15 Baiertal [6618_3_55s] (HD) (Tobias Lepp)
- 3 Ind. 04.1.15 Abgrabung Liedolsheim (KA) (Wolfgang Dreyer)
- 1 Ind. 13.1.15 Fermasee NSG Altrhein Neuburgw (Anton Firnkes)
- 1 Ind. 17.1.15 St. Leoner See (HD) (Tobias Lepp)
- 1 Ind. 18.1.15 Kapellenbruch (HD) (Tobias Lepp)
- 1 Ind. 18.1.15 "Abgrabung Riedwiesen, Leimen (Tobias Lepp)
- 1 Ind. 18.1.15 Ilvesheim Neckarkanal (HD) (Uwe Diehl)

Rotdrossel:

- 2 Ind. 04.12.14 Heidelberg-Wieblingen [6517_4 (Klaus Hofmann)
- 1 Ind. 04.12.14 Ladenburg-Neubotzheim [6517_2_ (Klaus Hofmann)
- 2 Ind. *vergesellschaftet mit Wacholderdrosseln 21.12.14 Keltern [7017_3_53s] (PF) (Sabine Nonnenmann)
- 1 Ind. 23.12.14 Karlsruhe [7016_1_05s] (KA*) (Tonio Schaub)
- 1 Ind. 25.12.14 Wiesloch (Hägenich) [6718_1_13 (Tobias Lepp)
- 6 Ind. *vergesellschaftet mit Wacholderdrosseln 26.12.14 Keltern [7017_3_55s] (PF) (Sabine Nonnenmann)
- 1 Ind. 28.12.14 Abgrabung Wehrbruch Büchet Ost (Klaus Hofmann)
- 1 Ind. 29.12.14 NSG Schwetzingen Wiesen Tongru (Alexander Stöhr)
- 2 Ind. 29.12.14 Waldpark (MA) (Harald Bott)
- 4 Ind. 29.12.14 Niebelsbach/Grenzsägmühle [711 (Sabine Nonnenmann)
- 2 Ind. 31.12.14 Heidelberg-Wieblingen [6517_4 (Klaus Hofmann)
- 10 Ind. 31.12.14 Mannheim [6517_1_03s] (MA) (Philip Bauer)
- 1 Ind. 03.1.15 Wiesloch (West) [6718_1_01n] (Tobias Lepp)
- 1 Ind. 04.1.15 Heidelberg-Neuenheimer Feld (W (Klaus Hofmann)
- 1 Ind. *Auf dem Gelände des alten Friedhofs 04.1.15 Baiertal [6618_3_55s] (HD) (Tobias Lepp)
- 2 Ind. 05.1.15 Heidelberg-Neuenheim [6518_3_4 (Klaus Hofmann)
- 3 Ind. 06.1.15 Keltern [7117_1_04n] (PF) (Sabine Nonnenmann)
- 20 Ind. 09.1.15 Heidelberg Botanischer Garten (Michael Wink)
- 10 Ind. 11.1.15 LSG Schwetzingen Wiesen Nord (Christian Stohl)
- 3 Ind. 11.1.15 Heidelberg-Neuenheimer Feld (W (Klaus Hofmann)
- 2 Ind. 12.1.15 Heidelberg-Neuenheim [6518_3_4 (Klaus Hofmann)
- 2 Ind. 18.1.15 St. Leoner See (HD) (Klaus Hofmann)
- 1 Ind. 18.1.15 "Abgrabung Riedwiesen, Leimen (Tobias Lepp)
- 1 Ind. 30.1.15 Heidelberg-Neuenheim [6518_3_4 (Klaus Hofmann)
- 1 Ind. 31.1.15 Eggenstein-Leopoldshafen [6916 (Steffen Tillmanns)
- 15 Ind. Richtung SW ziehend. Schneeflucht 31.1.15 Streuobstwiese Hockenheim (HD) (Tobias Lepp)
- 1 Ind. 31.1.15 Baiertal [6618_3_55s] (HD) (Tobias Lepp)

Schwarzkehlchen:

- 1 Ind. 1x Weibchen adult 04.1.15 Heidelberg-Wieblingen [6517_4 (Friedrich Linhart)
- 1 Ind. 1x Weibchen 2. KJ / vorjährig 07.1.15 Heidelberg-Wieblingen [6517_4 (Klaus Hofmann)
- 1 Ind. "@12069059*1x Männchen adult 24.1.15 Heidelberg-Wieblingen [6517_4 (Friedrich Linhart)
- 5 Ind. 2x Männchen / 3x Weibchen 25.1.15 Heidelberg-Wieblingen [6517_4 (Klaus Hofmann)
- 2 Ind. 2x Weibchen 27.1.15 Heidelberg Bahnstadt (HD) (HD* (Klaus Hofmann)
- 3 Ind. 1x Männchen / 2x Weibchen 31.1.15 Heidelberg-Wieblingen [6517_4 (Klaus Hofmann)
- 1 Ind. 1x Männchen 31.1.15 Heidelberg Bahnstadt (HD) (HD* (Klaus Hofmann)



Schwarzkehlchen © K. Hofmann

Hausrotschwanz:

- 1 Ind. 1x Männchen 01.12.14 Ettlingen [7016_3_33n] (KA) (Michael Post)
- 1 Ind. 02.12.14 Heidelberg-Wieblingen [6517_4 (Klaus Hofmann)
- 1 M 03.12.14 "Altheim,MOS" (J.Rückert)
- 1 Ind. 1x Männchen 05.12.14 Walldorf [6717_2_09n] (HD) (Dierk Poley)
- 1 Ind. 07.12.14 Mannheim [6517_1_12n] (MA) (Wolfgang Dreyer)
- 1 Ind. 1x Männchen 09.12.14 Ettlingen [7016_3_33n] (KA) (Michael Post)
- 1 Ind. *Im Siemens Industriepark 12.12.14 Karlsruhe [6916_3_41n] (KA*) (Frank Portala)
- 1 Ind. 13.12.14 Karlsruhe [6915_4_39n] (KA*) (Andreas Vogel)
- 1 Ind. *(!) 14.12.14 Heidelberg [6517_4_60s] (HD*) (Klaus Hofmann)
- 5 Ind. 15.12.14 Mannheim [6416_4_57s] (MA) (Bruno Schlindwein)
- 1 Ind. *Mitbeobachter: M. Waitzmann 15.12.14 Klotz-Anlage Karlsruhe (KA*) (Sebastian Olschewski)
- 1 Ind. 16.12.14 Hafen Dow (RA) (Jochen Lehmann)
- 1 Ind. 1x weibchenfarbig 17.12.14 Walldorf [6717_2_09n] (HD) (Dierk Poley)
- 1 Ind. 1x Männchen 17.12.14 Eggenstein-Leopoldshafen [6916 (Hendrik Seitz-Moskaliuk)
- 1 Ind. 1x Männchen 17.12.14 Ettlingen [7016_3_33n] (KA) (Michael Post)
- 1 Ind. *im Freiluftbereich des Gartencenters des Baumarktes Hornbach 18.12.14 Heidelberg-Pfaffengrund (N) [6 (Friedrich Linhart)
- 1 Ind. 21.12.14 Heidelberg-Wieblingen [6517_4 (Klaus Hofmann)
- 1 Ind. 22.12.14 Heidelberg-Oberfeld [6517_4_38 (Friedrich Linhart)
- 1 Ind. 22.12.14 Heidelberg-Wieblingen [6517_4 (Klaus Hofmann)
- 1 Ind. 24.12.14 Heidelberg-Wieblingen [6517_4 (Klaus Hofmann)
- 1 Ind. 25.12.14 Heidelberg-Wieblingen [6517_4 (Klaus Hofmann)
- 1 Ind. 25.12.14 Luisenpark (MA) (Klaus Hofmann)
- 1 Ind. "@11627757 26.12.14 Heidelberg-Wieblingen [6517_4 (Klaus Hofmann)
- 1 Ind. 26.12.14 Wurmberg [7118_2_20s] (PF) (Maximilian Fader)
- 1 Ind. 27.12.14 Heidelberg-Neuenheimer Feld [6 (Klaus Hofmann)
- 1 Ind. 1x Weibchen 28.12.14 Sinsheim [6719_4_46s] (HD) (Matthias Hummel)
- 1 Ind. 28.12.14 Baggersee Grauelsbaum West (RA (Udo Weisser)
- 1 Ind. 28.12.14 Baggersee Grauelsbaum West (RA (Valerie Weisser-Bouhli)
- 2 Ind. 29.12.14 MA Rheinau Hafen (MA) (MA) (Andrea Pfisterer)
- 1 Ind. 30.12.14 Heidelberg-Weststadt [6518_3_5 (Klaus Hofmann)
- 1 Ind. 1x Männchen adult 31.12.14 Meckesheim [6618_4_59n] (HD) (Hilmar Grzesiak)
- 1 Ind. 31.12.14 Dossenheim Ölberg Süd [6518_1_ (Michael Wink)
- 1 Ind. 01.1.15 Edingen-Neckarhausen Schloßpar (Günther Fehr)
- 1 Ind. 1x weibchenfarbig 04.1.15 Gaggenau West [7115_4_59s] (RA (Gabriele Koßmann)
- 1 Ind. * 04.1.15 Edingen-Neckarhausen Schloßpar (Günther Fehr)
- 1 Ind. 1x Weibchen adult 04.1.15 Ubstadt-Weiher [6817_2_20n] (K (Klaus Hensmann)
- 1 Ind. 04.1.15 Heidelberg-Wieblingen (NW) [65 (Klaus Hofmann)
- 1 Ind. 04.1.15 Eggenstein-Leopoldshafen [6816 (Peter Maurer)
- 1 Ind. 05.1.15 Karlsruhe [6916_3_32n] (KA*) (Steffen Tillmanns)
- 1 Ind. 06.1.15 Verbindungskanal Mannheim (MA) (Matthias Feuersenger)
- 1 Ind. "@11814425 06.1.15 Ilvesheim Neckarkanal (HD) (Uwe Diehl)
- 2 Ind. 07.1.15 Mannheim [6416_4_57s] (MA) (Bruno Schlindwein)
- 1 Ind. 07.1.15 Hockenheim [6617_3_33s] (HD) (Harald Bott)
- 1 Ind. 08.1.15 Heidelberg-Wieblingen [6517_4 (Klaus Hofmann)
- 1 Ind. 08.1.15 Heidelberg-Wieblingen [6517_4 (Klaus Hofmann)
- 1 Ind. 09.1.15 Heidelberg Zoo (HD*) (Jens Erik Dietrich)
- 1 Ind. 1x Männchen 09.1.15 Mannheim [6517_1_24s] (MA) (Wolfgang Dreyer)
- 1 Ind. 10.1.15 Heidelberg-Wieblingen [6517_4 (Klaus Hofmann)
- 1 Ind. 11.1.15 Heidelberg [6617_2_09n] (HD*) (Jochen Roeder)
- 1 Ind. *Mitteilung von E. Keller 11.1.15 Neckarelz N [6620_4_37n] (MOS) (Peter Baust)
- 1 Ind. 1x weibchenfarbig 12.1.15 Heidelberg [6617_2_09n] (HD*) (Jochen Roeder)
- 1 Ind. * 12.1.15 Klotz-Anlage Karlsruhe (KA*) (Sebastian Olschewski)
- 2 Ind. 13.1.15 Mannheim [6416_4_57s] (MA) (Bruno Schlindwein)
- 1 Ind. 13.1.15 Oos Nord [7215_1_02n] (BAD) (David Gustav)
- 1 Ind. 13.1.15 Heidelberg-Neuenheimer Feld [6 (Fabian Schrauth)
- 1 Ind. 1x weibchenfarbig 13.1.15 Heidelberg [6617_2_09n] (HD*) (Jochen Roeder)

1 Ind. 1x Männchen 13.1.15 "Altschweier, Sternenberg [721 (Mare Haider)
 1 Ind. 14.1.15 Hockenheim [6617_3_33s] (HD) (Harald Bott)
 1 Ind. 14.1.15 Heidelberg [6617_2_09n] (HD*) (Jochen Roeder)
 1 Ind. 14.1.15 Heidelberg-Wieblingen [6517_4 (Klaus Hofmann)
 1 Ind. *singend 15.1.15 Heidelberg [6617_2_09n] (HD*) (Jochen Roeder)
 1 Ind. 16.1.15 Heidelberg-Neuenheimer Feld [6 (Fabian Schrauth)
 1 Ind. 17.1.15 Industriehafen Mannheim (MA) (Matthias Feuersenger)
 1 Ind. 1x Männchen 18.1.15 Mannheim [6517_1_21s] (MA) (Harald Bott)
 1 Ind. 18.1.15 Heidelberg [6617_2_09n] (HD*) (Jochen Roeder)
 1 Ind. 18.1.15 Verbindungskanal Mannheim (MA) (Matthias Feuersenger)
 1 Ind. 18.1.15 Dossenheim Ölberg Süd [6518_1_ (Michael Wink)
 2 Ind. 19.1.15 Ettlingen [7016_3_35s] (KA) (Maren Kaiser)
 1 Ind. 1x Männchen adult 19.1.15 Mühlacker [7019_1_22s] (PF) (Stefan Bosch)
 1 Ind. 24.1.15 Heidelberg [6617_2_09n] (HD*) (Jochen Roeder)
 2 Ind. 25.1.15 Heidelberg [6617_2_09n] (HD*) (Jochen Roeder)
 1 Ind. 25.1.15 Völkersbach [7116_1_14s] (KA) (Maren Kaiser)
 1 Ind. 26.1.15 Heidelberg-Wieblingen [6517_4 (Klaus Hofmann)
 1 Ind. 27.1.15 Heidelberg [6617_2_09n] (HD*) (Jochen Roeder)
 1 Ind. 28.1.15 Wiesloch-Zentrum [6718_1_03n] (Jens Weilacher)
 1 Ind. 28.1.15 Karlsruhe [6916_3_34n] (KA*) (Steffen Tillmanns)
 4 Ind. 1x Männchen adult / 2x Männchen 2. KJ / vorjährige / 1x Weibchen 31.1.15 Mannheim [6517_3_31n] (MA) (Tobias Lepp)

Heckenbraunelle:

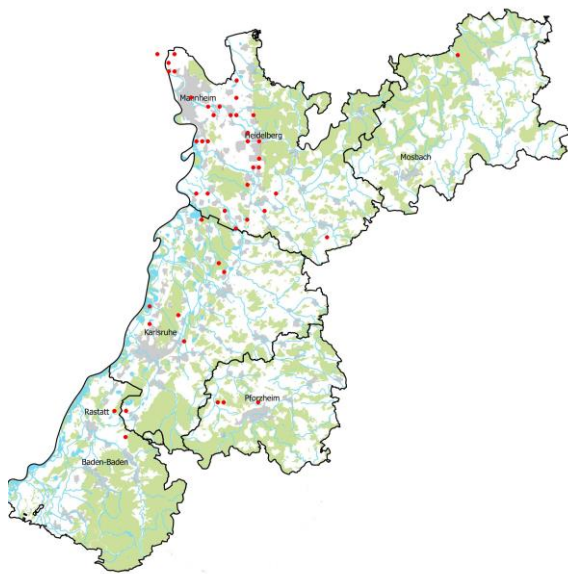

Heckenbraunelle

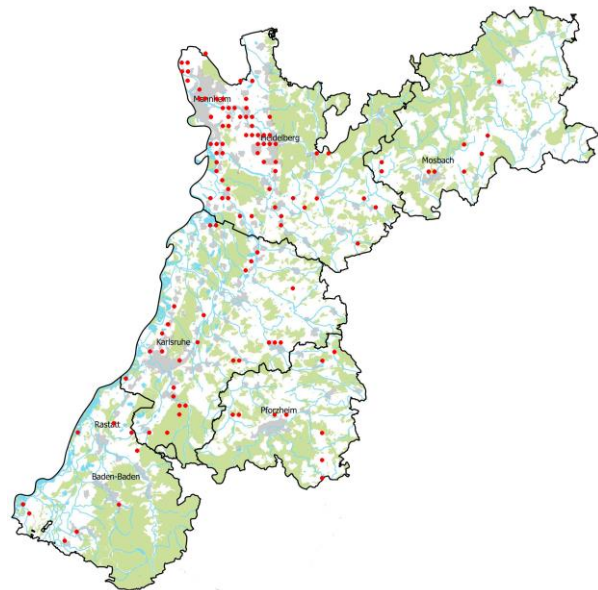

Haussperling (große Meldelücken!)

Feldsperling: nur >15 Ind.

50 Ind. 01.12.14 Neunkirchen Gerlauskl. [6620_1 (Christiane Bernitt)
 15 Ind. 07.12.14 Aglasterhausen Geißbart [6620_ (Christiane Bernitt)
 15 Ind. 09.12.14 Oberschwarzach N [6619_2_10s] (Christiane Bernitt)
 40 Ind. 13.12.14 Schwegenheim [6716_1_12n] (GER (Michael Wink)
 150 Ind. *in 2 großen Trupps 14.12.14 Neunkirchen S [6620_1_01s] (MO (Christiane Bernitt)
 20 Ind. 20.12.14 Neckargemünd [6619_1_01n] (HD) (Bruno Schlindwein)
 20 Ind. *am Futterhaus 21.12.14 Neckargemünd [6619_1_01n] (HD) (Bruno Schlindwein)
 30 Ind. 24.12.14 Katzentel Lehmgrube (MOS) (Elmar Werling)
 70 Ind. 27.12.14 Neunkirchen S [6620_1_01s] (MO (Christiane Bernitt)
 22 Ind. 03.1.15 Schönbrunn [6519_4_46n] (HD) (Rainer Engelhardt)
 40 Ind. 05.1.15 "NSG ""Altrhein Maxau"" (KA*)" (Gerd Schön)

15 Ind. 06.1.15 "NSG ""Hinterer Roxheimer Altr (Michael Wink)
 100 Ind. 10.1.15 Rheinstetten [7016_1_11n] (KA) (Gerd Schön)
 20 Ind. 14.1.15 Ladenburg Neuzeilsheim [6517_ (Günther Fehr)
 25 Ind. 14.1.15 Ladeburg Deponie (HD) (HD) (Günther Fehr)
 22 Ind. 23.1.15 Tiefenbronn [7118_4_60s] (PF) (Volker Saß)
 20 Ind. 25.1.15 Hainstadt Weißfeld [6422_3_32n (Ute Mössinger)
 30 Ind. 27.1.15 Hornbach N [6421_2_08n] (MOS) (Ute Mössinger)
 22 Ind. 28.1.15 Neunkirchen S [6620_1_01s] (MO (Christiane Bernitt)

Wiesenpieper:

1 Ind. 03.12.14 Walldorf [6617_4_60n] (HD) (Klaus Hofmann)
 2 Ind. 04.12.14 Heidelberg [6517_4_48n] (HD*) (Klaus Hofmann)
 2 Ind. 07.12.14 "Oos, Oberwald/Bruch [7215_1_0 (Marianne Leis-Messer)
 83 Ind. *In Zwischenfrüchten rastend und immer wieder auffliegend; später auf Luzernefeld überfliegend
 12.12.14 Wiesloch [6618_4_56s] (HD) (Tobias Lepp)
 25 Ind. 13.12.14 Hockenheim [6616_4_50n] (HD) (Michael Wink)
 25 Ind. 13.12.14 Schwegenheim [6716_1_12n] (GER (Michael Wink)
 1 Ind. 14.12.14 Ötisheim [7018_2_18s] (PF) (Eberhard Körner)
 10 Ind. 21.12.14 Bruchsal [6817_1_23n] (KA) (Eberhard Körner)
 10 Ind. 21.12.14 Bruchsal [6817_1_23n] (KA) (Jannik Stipp)
 15 Ind. *Umherfliegend 25.12.14 Wiesloch [6618_4_56s] (HD) (Tobias Lepp)
 3 Ind. *Rast in hochrasiger Weinbergsbrache 25.12.14 Wiesloch (Hägenich) [6718_1_13 (Tobias Lepp)
 1 Ind. 31.12.14 Karlsruhe [6915_4_39s] (KA*) (Uli Kofler)
 4 Ind. *Gemeinsam in Richtung SW überfliegend 03.1.15 Baiertal [6618_3_55s] (HD) (Tobias Lepp)
 25 Ind. 04.1.15 Insultheimer Hof (HD) (Armin Konrad)
 1 Ind. 04.1.15 Ladenburg [6517_2_08n] (HD) (Christoph Randler)
 1 Ind. 04.1.15 Ölbrenn-Dürrn [7018_2_16s] (PF) (Eberhard Körner)
 25 Ind. 04.1.15 Insultheimer Hof (HD) (Johannes Baust)
 1 Ind. 04.1.15 Wimsheim [7118_2_30n] (PF) (Maximilian Fader)
 25 Ind. *In Zwischenfrüchten rastend und später auffliegend 04.1.15 Insultheimer Hof (HD) (Tobias Lepp)
 25 Ind. 04.1.15 Insultheimer Hof (HD) (Wolfgang Dreyer)
 10 Ind. 05.1.15 Bruchsal [6817_1_23n] (KA) (Jannik Stipp)
 1 Ind. 08.1.15 Sternenfels [6919_3_41n] (PF) (Eberhard Körner)
 3 Ind. 08.1.15 Stutensee [6916_2_10s] (KA) (Klaus Lechner)
 3 Ind. 11.1.15 Knittlingen [6918_4_47n] (PF) (Eberhard Körner)
 2 Ind. 13.1.15 Ladenburg [6517_2_08n] (HD) (Christoph Randler)
 2 Ind. 17.1.15 Knittlingen [6918_3_55n] (PF) (Eberhard Körner)
 1 Ind. 17.1.15 Mannheim [6416_2_20s] (MA) (Fabian Schrauth)
 10 Ind. 18.1.15 Kahlbachsgrund (HD) (Klaus Hofmann)
 7 Ind. 18.1.15 "Steinmauern, Murg/Riedkanal [(Klaus Lechner)
 14 Ind. 18.1.15 Kapellenbruch (HD) (Tobias Lepp)
 19 Ind. 21.1.15 Bruchsal [6817_1_12n] (KA) (Jochen Theophil)
 4 Ind. 22.1.15 Ladenburg-Neubotzheim [6517_2_ (Klaus Hofmann)
 8 Ind. 23.1.15 "NSG ""Aalkistensee"" (PF)" (Eberhard Körner)
 2 Ind. 24.1.15 Mannheim [6416_2_20s] (MA) (Fabian Schrauth)
 3 Ind. 24.1.15 Heidelberg [6617_2_09s] (HD*) (Jochen Roeder)
 3 Ind. 25.1.15 Bruchsal [6817_1_23n] (KA) (Jannik Stipp)
 1 Ind. 31.1.15 Mannheim [6416_2_20s] (MA) (Fabian Schrauth)
 3 Ind. 31.1.15 Bad Schönborn [6717_4_58s] (KA) (Mathias Essig)

Bergpieper:

1 Ind. 07.12.14 Silbersee bei Roxheim (RP) (Harald Bott)
 15 Ind. 21.12.14 Bruchsal [6817_1_23n] (KA) (Eberhard Körner)
 15 Ind. 21.12.14 Bruchsal [6817_1_23n] (KA) (Jannik Stipp)
 1 Ind. 21.12.14 "NSG ""Wagbachniederung"" (KA) (Thomas Gottschalk)
 10 Ind. 05.1.15 Bruchsal [6817_1_23n] (KA) (Jannik Stipp)
 3 Ind. 06.1.15 "Steinmauern, Murg/Riedkanal [(Klaus Lechner)
 1 Ind. 06.1.15 Bobenheim-Roxheim [6416_1_04s] (Michael Wink)

1 Ind. 06.1.15 "NSG ""Ochsenlache"" (RP)" (Michael Wink)
 1 Ind. 11.1.15 Mannheim [6416_2_20s] (MA) (Fabian Schrauth)
 1 Ind. *im Graben 13.1.15 Oos Nord [7215_1_02n] (BAD) (David Gustav)
 1 Ind. 17.1.15 Bobenheim-Roxheim [6416_1_13s] (Michael Wink)
 1 Ind. 18.1.15 Mannheim [6416_2_07s] (MA) (Peter Petermann)
 2 Ind. 20.1.15 Mannheim [6416_2_20s] (MA) (Wolfgang Dreyer)
 1 Ind. 25.1.15 Bruchsal [6817_1_23n] (KA) (Jannik Stipp)

Gebirgsstelze:

1 Ind. 03.12.14 Mannheim [6516_2_08s] (MA) (Matthias Feuersenger)
 1 Ind. 05.12.14 Karlsruhe [6916_3_52s] (KA*) (Andreas Vogel)
 1 Ind. 05.12.14 Mannheim [6516_2_08n] (MA) (Matthias Feuersenger)
 1 Ind. 06.12.14 Hafen Mannheim (MA) (Matthias Feuersenger)
 1 Ind. 08.12.14 NSG Altneckarschleife - Neckar (Wolfgang Dreyer)
 1 Ind. 09.12.14 "Altschweier, Sternenbergr [721 (Mare Haider)
 3 Ind. 12.12.14 Billigheim Fischteiche (MOS) (Frank Laier)
 1 Ind. 13.12.14 "NSG ""Altrhein Maxau"" (KA*)" (Andreas Vogel)
 1 Ind. 13.12.14 Meckesheim [6618_4_49s] (HD) (Friedrich Linhart)
 2 Ind. 13.12.14 Aglasterhausen Mitte [6619_2_3 (Harald Bott)
 1 Ind. 13.12.14 Altrhein Mannheim (MA) (Matthias Feuersenger)
 1 Ind. "@11504147 13.12.14 Keltern [7017_3_54s] (PF) (Sabine Nonnenmann)
 2 Ind. 17.12.14 Keltern [7017_3_55s] (PF) (Sabine Nonnenmann)
 1 Ind. 19.12.14 Böhlot Stadtmitte (RA) (Martin Boschert)
 1 Ind. 21.12.14 Auer Altrhein [7015_1_25n] (RA) (Andreas Vogel)
 1 Ind. 21.12.14 Mannheim [6516_2_09n] (MA) (Harald Bott)
 1 Ind. 21.12.14 Baden-Baden Süd [7215_1_25s] ((Marianne Leis-Messer)
 1 Ind. 21.12.14 "NSG ""Wagbachniederung"" (KA) (Thomas Gottschalk)
 2 Ind. 23.12.14 Keltern [7117_1_04n] (PF) (Sabine Nonnenmann)
 1 Ind. 24.12.14 Heidelberg-Schlierbach (Orthop) (Andreas Quell)
 1 Ind. 24.12.14 Pforzheim [7118_1_04n] (PF*) (Gerold Vitzthum)
 1 Ind. 24.12.14 Altrhein Mannheim (MA) (Matthias Feuersenger)
 2 Ind. *an der Alb 24.12.14 Ettlingen [7016_3_35n] (KA) (Tonio Schaub)
 1 Ind. 24.12.14 Ettlingen [7016_3_34n] (KA) (Tonio Schaub)
 1 Ind. 25.12.14 Pforzheim [7118_1_05n] (PF*) (Stefan Bückner)
 1 Ind. 25.12.14 Karlsruhe [6916_1_11n] (KA*) (Uli Kofler)
 1 Ind. 27.12.14 NSG Henschelberg (MOS) (Peter Baust)
 1 Ind. 27.12.14 "NSG ""Erlachsee"" (KA*)" (Tonio Schaub)
 1 Ind. 29.12.14 Altlußheim [6717_1_01s] (HD) (Erwin Sefrin)
 1 Ind. 29.12.14 Ilvesheim Neckarkanal (HD) (Uwe Diehl)
 1 Ind. 30.12.14 "Altschweier, Sternenbergr [721 (David Gustav)
 1 Ind. *Mitbeobachter: M. Körner 30.12.14 Knittlingen [6918_4_47n] (PF) (Eberhard Körner)
 1 Ind. 30.12.14 Ladenburg Neckar [6517_2_27n] (Günther Fehr)
 1 Ind. 30.12.14 Keltern [7117_1_04n] (PF) (Sabine Nonnenmann)
 1 Ind. *Foto leider nur von hinten (Bildbeleg)! 30.12.14 Ilvesheim Neckarkanal (HD) (Uwe Diehl)
 2 Ind. 31.12.14 Heidelberg Botanischer Garten (Klaus Hofmann)
 1 Ind. 01.1.15 Stadtgarten (Zoo) Karlsruhe (K) (Florian Braun)
 1 Ind. 01.1.15 Pforzheim [7118_1_04n] (PF*) (Gerold Vitzthum)
 1 Ind. 01.1.15 Heidelberg Schloss (HD*) (Klaus Hofmann)
 1 Ind. 02.1.15 Keltern [7017_3_55s] (PF) (Sabine Nonnenmann)
 1 Ind. 03.1.15 Altschweier/Affental [7214_4_6 (Mare Haider)
 1 Ind. 04.1.15 Heidelberg-Wieblingen [6517_4 (Friedrich Linhart)
 1 Ind. 04.1.15 Ladenburg Neckarfähre (HD) (HD) (Günther Fehr)
 1 Ind. 05.1.15 "NSG ""Altrhein Maxau"" (KA*)" (Gerd Schön)
 1 Ind. 05.1.15 Neckarelz N [6620_4_37n] (MOS) (Peter Baust)
 1 Ind. 05.1.15 Karlsruhe [6916_3_32n] (KA*) (Steffen Tillmanns)
 1 Ind. 06.1.15 Industriehafen Mannheim (MA) (Matthias Feuersenger)
 1 Ind. 07.1.15 Heidelberg-Neuenheimer Feld [6 (Michael Wink)
 1 Ind. 08.1.15 Ettlingen [7016_3_35n] (KA) (Helmut Barié)

2 Ind. 09.1.15 Heidelberg Botanischer Garten (Michael Wink)
 1 Ind. 09.1.15 "NSG ""Ellmendinger Roggenschl (Sabine Nonnenmann)
 1 Ind. 11.1.15 "Altschweier, Sternenbergr [721 (David Gustav)
 1 Ind. 13.1.15 Eberbach Böser Berg [6519_2_28 (Frank Laier)
 2 Ind. *beide über die Enz vom Wehr beim Parkhotel flussaufwärts fliegend 13.1.15 "Pforzheim, Enz Brücke
 Dillste (Joachim Schröder)
 1 Ind. 14.1.15 "Bühl, Stadtgarten (RA)" (Werner Jansen)
 1 Ind. 15.1.15 "Bühl, Stadtgarten (RA)" (Werner Jansen)
 1 Ind. 16.1.15 "Altschweier, Sternenbergr [721 (Mare Haider)
 1 Ind. 17.1.15 Neckargemünd [6618_2_10n] (HD) (Andreas Quell)
 2 Ind. 17.1.15 Ketscher Altrheinmündung (HD) (Christian Stohl)
 1 Ind. *MrW (WVZ) RNO032 17.1.15 Adelsheim Mitte [6522_3_54s] ((Frank Laier)
 1 Ind. 17.1.15 Mannheim [6516_2_09n] (MA) (Harald Bott)
 3 Ind. 17.1.15 Industriehafen Mannheim (MA) (Matthias Feuersenger)
 3 Ind. 17.1.15 Altrhein Mannheim (MA) (Matthias Feuersenger)
 1 Ind. 17.1.15 "NSG ""Ellmendinger Roggenschl (Sabine Nonnenmann)
 1 Ind. 18.1.15 Heidelberg-Schlierbach (Orthop (Anja Betzin)
 1 Ind. 18.1.15 Heidelberg-Haarlaß [6518_3_44s (Anja Betzin)
 1 Ind. 18.1.15 NSG Mühlhausen (HD) (Gisela Krewing-Rambausek)
 1 Ind. 18.1.15 MA Rheinau Hafen (MA) (MA) (Harald Bott)
 1 Ind. 18.1.15 "Steinmauern, Murg/Riedkanal [(Klaus Lechner)
 1 Ind. 18.1.15 Bühl-Altschweier Vorbergzone [(Martin Boschert)
 1 Ind. 18.1.15 Obrigheim Brücke B292 (MOS) (Matthias T. Müller)
 1 Ind. 18.1.15 Rockenau Schleuse N [6520_3_31 (Max Schulz)
 1 Ind. 18.1.15 Obrigheim Brücke B292 (MOS) (Peter Baust)
 2 Ind. 18.1.15 Kelter [7117_1_04n] (PF) (Sabine Nonnenmann)
 2 Ind. 18.1.15 Pforzheim [7118_1_11s] (PF*) (Stefan Bucker)
 1 Ind. 21.1.15 Neckarelz N [6620_4_37n] (MOS) (Christiane Bernitt)
 1 Ind. 21.1.15 Tiefenbronn [7218_2_09n] (PF) (Volker Saß)
 1 Ind. 22.1.15 Heidelberg-Wieblingen [6517_4 (Friedrich Linhart)
 1 Ind. 23.1.15 Karlsruhe [6916_4_39s] (KA*) (Andreas Vogel)
 1 Ind. 23.1.15 Ubstadt-Weiher [6817_2_06s] (K (Michael Post)
 1 Ind. 24.1.15 Mannheim [6516_2_30s] (MA) (Matthias Feuersenger)
 1 Ind. 25.1.15 Heidelberg NAlte Brücke (HD*) (Friedrich Linhart)
 1 Ind. 27.1.15 "NSG ""Ellmendinger Roggenschl (Sabine Nonnenmann)
 1 Ind. 29.1.15 Bretten [6918_3_44n] (KA) (Jannik Stipp)
 2 Ind. 30.1.15 Rauenberg [6718_1_23n] (HD) (Tobias Lepp)

Bachstelze: nur >10 Ind.

30 Ind. 07.12.14 Heidelberg-Wieblingen [6517_4 (Friedrich Linhart)
 11 Ind. 07.12.14 Ladenburg-Neubotzheim [6517_2_ (Klaus Hofmann)
 50 Ind. 09.12.14 Heidelberg-Wieblingen [6517_4 (Jens Erik Dietrich)
 30 Ind. 13.12.14 Heidelberg-Wieblingen [6517_4 (Friedrich Linhart)
 10 Ind. 13.12.14 Schwetzingen Zündholz [6517_3_ (Michael Wink)
 40 Ind. 13.12.14 Schwegenheim [6716_1_12n] (GER (Michael Wink)
 30 Ind. *sammeln sich am Abend: Schlafplatz? 14.12.14 Heidelberg-Wieblingen [6517_4 (Friedrich Linhart)
 24 Ind. *An einem Misthaufen nach Nahrung suchend 25.12.14 Wiesloch [6618_4_56s] (HD) (Tobias Lepp)
 88 Ind. "@11810743 05.1.15 Karlsruhe [6916_3_54n] (KA*) (Frank Portala)
 50 Ind. *!!! Auf Bauhausbrache in Abenddämmerung 05.1.15 Heidelberg-Wieblingen [6517_4 (Klaus Hofmann)
 91 Ind. "@11845832 07.1.15 Karlsruhe [6916_3_54n] (KA*) (Frank Portala)
 31 Ind. 08.1.15 Heidelberg-Wieblingen [6517_4 (Friedrich Linhart)
 30 Ind. 10.1.15 Heidelberg-Wieblingen [6517_4 (Klaus Hofmann)
 13 Ind. 11.1.15 Heidelberg-Wieblingen [6517_4 (Friedrich Linhart)
 10 Ind. 11.1.15 Heidelberg-Wieblingen [6517_4 (Klaus Hofmann)
 12 Ind. 13.1.15 Mannheim [6416_2_26n] (MA) (Dieter Ebert)
 30 Ind. 14.1.15 Heidelberg-Wieblingen [6517_4 (Klaus Hofmann)
 10 Ind. 15.1.15 Heidelberg-Wieblingen [6517_4 (Klaus Hofmann)
 21 Ind. *fast alle putzen sich um 16:20 Uhr 22.1.15 Heidelberg-Wieblingen [6517_4 (Friedrich Linhart)

106 Ind. "@12136537 29.1.15 Karlsruhe [6916_3_54n] (KA*) (Frank Portala)
10 Ind. 30.1.15 Mannheim [6416_2_26s] (MA) (Dieter Ebert)

Bergfink: nur >30 Ind.

600 Ind. 12.12.14 Gernsbach [7216_3_34s] (RA) (Thomas Schlaich)
50 Ind. *vermutlich wesentlich mehr; Nahrungssuche mit Buchfinken an den wenigen schneefreien Stellen
28.12.14 Waibstadt [6719_1_13n] (HD) (Nils Agster)
30 Ind. "@11709914 31.12.14 Tiefenbronn [7218_2_09n] (PF) (Volker Saß)
30 Ind. 01.1.15 Tiefenbronn [7218_2_09n] (PF) (Volker Saß)
150 Ind. 02.1.15 Weingarten (Baden) [6917_3_32s] (Klaus Lechner)
50 Ind. 09.1.15 Graben-Neudorf [6817_3_31s] (K (Klaus Lechner)
50 Ind. 18.1.15 Osterb. Welscher Bu. [6522_4_5] (Martin Hochstein)
3000 Ind. "@12147115 31.1.15 Sulzbach Pfannenstiel [6621_1_ (Matthias T. Müller)
53 Ind. *Im arteigenen Trupp umherstreifend 31.1.15 Baiertal [6618_3_55s] (HD) (Tobias Lepp)

Kernbeißer: nur >10 Ind.

10 Ind. 12.12.14 Rheinstetten [7016_1_12n] (KA) (Andreas Vogel)
11 Ind. 21.12.14 Keltern [7017_3_53s] (PF) (Sabine Nonnenmann)
12 Ind. *Umherziehender Trupp 30.12.14 "Bühlertal, Wolfsbrunnen/Schaf (Wolfgang Planck)
12 Ind. 03.1.15 Keltern [7117_1_03n] (PF) (Sabine Nonnenmann)
14 Ind. *Gemeinsam in Richtung SW überfliegend 04.1.15 Baiertal [6618_3_55s] (HD) (Tobias Lepp)
10 Ind. 11.1.15 Ettlingen [7016_3_32s] (KA) (Andreas Vogel)
35 Ind. 11.1.15 "Sulzbach, Katzenbusch/Hüttens (Jochen Müller)
10 Ind. 19.1.15 Ötigheim Südost [7115_1_05s] ((Mare Haider)
25 Ind. 25.1.15 Wiesen und Neckar bei Neckarha (Andreas Quell)

Girlitz:

2 Ind. *singend 12.12.14 Keltern [7117_1_04n] (PF) (Sabine Nonnenmann)
15 Ind. *Nahrung aufnehmend 01.1.15 Ubstadt-Weiher [6817_2_20n] (K (Klaus Hensmann)
1 Ind. 11.1.15 Heddesheim [6417_4_58s] (HD) (Christoph Randler)
12 Ind. *im Baum beim Nachbarn 20.1.15 Keltern [7017_3_55s] (PF) (Sabine Nonnenmann)
1 Ind. 1x Männchen 26.1.15 Mannheim [6517_1_21s] (MA) (Harald Bott)

Fichtenkreuzschnabel:

20 Ind. *ruf. 7.58/8.35: Trupp > 12; im Gesamtgebiet immer wieder ruf. und singend; im Vergleich zu gestern (Topbedingungen!) natürlich in Anzahl und Aktivität wesentlich weniger. 01.12.14 Badener Höhe [7315_2_17s] (BAD (Ulrich Dorka)
3 Ind. 06.12.14 Badener Höhe [7315_2_17s] (BAD (Klaus Lechner)
1 Ind. 06.12.14 Herrenwies (RA) (Marianne Leis-Messer)
10 Ind. 08.12.14 Herrenwieser Sattel (BAD) (Donat Weisser)
1 Ind. 16.12.14 Heidelberg-Neuenheim [6518_3_4] (Klaus Hofmann)
2 Ind. 21.12.14 Herrenwies (RA) (David Gustav)
6 Ind. 21.12.14 Badener Höhe [7315_2_17s] (BAD (Mare Haider)
40 Ind. 22.12.14 Herrenwieser Sattel (BAD) (Manfred Schleuning)
40 Ind. 22.12.14 Herrenwieser Sattel (BAD) (Matthias Schleuning)
25 Ind. *diverse Trupps von 2-5 oder mehr 24.12.14 Badener Höhe [7315_2_17s] (BAD (Gerd Schön)
1 Ind. 26.12.14 Kaltenbronn (RA) (Johannes Wahl)
20 Ind. 06.1.15 Hohloh Südost [7216_4_56s] (RA (Eberhard Körner)
8 Ind. 06.1.15 "Kaltenbronn, Mannsloh/Krumme (Eberhard Körner)
1 A1. "vertrauliche Meldung*"in gesamten Gebiet zahlreich, in verschiedenen großen Trupps, z.T. singend."
06.1.15 Badener Höhe [7315_2_17s] (BAD (Marianne Leis-Messer)
3 A1. 07.1.15 Unterer Plättig [7315_1_15n] ((Marc Förschler)
1 Ind. 11.1.15 Herrenwieser Sattel (BAD) (David Gustav)
1 Ind. 11.1.15 Herrenwieser Sattel (BAD) (Mare Haider)
2 A2. 12.1.15 "Plättig, Wildnispfad [7315_1_ (Fabian Anger)
2 A1. 1x Männchen / 1x Weibchen 13.1.15 Badener Höhe [7315_2_17s] (BAD (David Gustav)
2 A1. 13.1.15 Badener Sattel (RA) (David Gustav)
2 Ind. *überfliegend und rufend 13.1.15 Herrenwies (RA) (Jürgen Kläger)

30 A1. "@11909608 13.1.15 Badener Höhe [7315_2_17s] (BAD (Jürgen Kläger)
 1 A2. 1x Männchen 15.1.15 Seebachhof/Eichgraben [7315_2_ (David Gustav)
 6 A1. 15.1.15 Herrenwieser Kar/Bussemer Gede (David Gustav)
 25 B3. 24.1.15 Mittelfeldkopf [7315_2_16s] (B (Klaus Lechner)
 3 Ind. 25.1.15 Kaltenbronn (RA) (Cesare Rovelli)

Grünling: nur >20 Ind.

20 Ind. 05.12.14 Polder Kirschgartshausen (MA) (Wolfgang Dreyer)
 61 Ind. *In großen Birken 09.12.14 Karlsruhe [6915_4_60s] (KA*) (Helmut Barié)
 50 Ind. *Schlafplatz in Eibe beim Naturkundemuseum (grüppchenweise vom Sammelplatz auf Platane daneben einfliegend) 09.12.14 Karlsruhe [6916_3_55n] (KA*) (Manuel Jansen)
 30 Ind. *vergesellschaftet mit Bluthänflinge 18.12.14 Sternenfels [6919_3_31s] (PF) (Ralf Gramlich)
 30 Ind. 21.12.14 Neckargemünd [6619_1_01n] (HD) (Bruno Schlindwein)
 30 Ind. 21.12.14 Ladenburg West [6517_2_16n] (H (Günther Fehr)
 250 Ind. 22.12.14 Hockenheim [6616_4_50n] (HD) (Michael Wink)
 150 Ind. 22.12.14 Hockenheim [6616_4_50n] (HD) (Michael Wink)
 60 Ind. 24.12.14 Mühlbacher Höfe W [6621_2_19s] (Frank Laier)
 100 Ind. *in Blühacker 25.12.14 Auerbach Dännig [6621_1_14n] ((Frank Laier)
 30 Ind. 02.1.15 Heidelberg-Wieblingen [6517_4 (Klaus Hofmann)
 150 Ind. 03.1.15 Insultheimer Hof (HD) (Michael Wink)
 30 Ind. 04.1.15 Heidelberg-Rohrbach [6618_1_12 (Michael Post)
 40 Ind. *Schwarm 07.1.15 Ladenburg [6517_2_17s] (HD) (Günther Fehr)
 30 Ind. *fressen Samen der Platane 10.1.15 Heidelberg-Wieblingen (Süd) [6 (Friedrich Linhart)
 20 Ind. 11.1.15 Heddesheim [6417_4_58s] (HD) (Christoph Randler)
 30 Ind. 13.1.15 Ladenburg [6517_2_08n] (HD) (Christoph Randler)
 30 Ind. 17.1.15 Badensee Waldstücker (HD) (Wolfgang Dreyer)
 40 Ind. 18.1.15 "Walldürn BW-Üpl,MOS" (P.u.G.Rückert)
 23 Ind. 23.1.15 Tiefenbronn [7218_2_10n] (PF) (Volker Saß)
 24 Ind. 26.1.15 Mannheim [6517_1_21s] (MA) (Harald Bott)
 20 Ind. 31.1.15 Mannheim [6517_1_13s] (MA) (Wolfgang Dreyer)

Stieglitz: nur >20 Ind.

30 Ind. 03.12.14 Mannheim [6416_2_20s] (MA) (Wolfgang Dreyer)
 20 Ind. 05.12.14 Heidelberg-Bergheim/Neuenheim[(Klaus Hofmann)
 25 Ind. 06.12.14 "Walldürn NSG Lappen,MOS" (P.u.G.Rückert)
 30 Ind. 07.12.14 Ladenburg-Neubotzheim [6517_2_ (Klaus Hofmann)
 25 Ind. 08.12.14 Heidelberg Botanischer Garten (Michael Wink)
 20 Ind. 12.12.14 Eggenstein-Leopoldshafen [6916 (Uli Kofler)
 20 Ind. 19.12.14 Mannheim [6517_1_02s] (MA) (Philip Bauer)
 20 Ind. 21.12.14 Bruchsal [6817_1_23n] (KA) (Jannik Stipp)
 150 Ind. 21.12.14 Plankstadt-Krummen [6517_4_57s (Klaus Hofmann)
 30 Ind. 22.12.14 "NSG ""Wagbachniederung"" (KA) (Angela Bitterlich)
 25 Ind. 25.12.14 Keltern [7017_4_56s] (PF) (Antje Schultner)
 30 Ind. 27.12.14 Heidelberg-Bergheim/Neuenheim[(Klaus Hofmann)
 23 Ind. 27.12.14 Mosbach Masseltern [6620_2_28n (Peter Baust)
 20 Ind. 28.12.14 Abgrabung Wehrbruch Büchet Ost (Klaus Hofmann)
 30 Ind. 03.1.15 "NSG ""Mechtersheimer Tongrube (Michael Wink)
 40 Ind. 06.1.15 "NSG ""Wagbachniederung"" (KA) (Harald Bott)
 50 Ind. 06.1.15 Heidelberg [6517_4_47s] (HD*) (Klaus Hofmann)
 60 Ind. "@11831304 06.1.15 "NSG ""Wagbachniederung"" (KA) (Matthias Gröner)
 20 Ind. 07.1.15 Mannheim [6517_1_02s] (MA) (Philip Bauer)
 30 Ind. 10.1.15 Heidelberg-Wieblingen [6517_4 (Klaus Hofmann)
 30 Ind. 12.1.15 Mannheim [6517_1_03s] (MA) (Philip Bauer)
 30 Ind. 15.1.15 Teich am Technoseum (MA) (Wolfgang Dreyer)
 31 Ind. 18.1.15 Rheinauer See (MA) (Philip Bauer)
 30 Ind. 18.1.15 Hockenheim [6617_3_31s] (HD) (Wolfgang Schindler)
 45 Ind. 21.1.15 Völkersbach [7116_1_14s] (KA) (Meike Albert)
 25 Ind. 26.1.15 Völkersbach [7116_1_14s] (KA) (Meike Albert)

Erlenzeisig: nur <20 Ind.

30 Ind. 05.12.14 Ettlingen [7016_1_25s] (KA) (Klaus Lechner)
200 Ind. *in Erlen am Metterbach 08.12.14 Sternfels [6919_3_42n] (PF) (Stefan Bosch)
22 Ind. *In Galeriewald einfallend 12.12.14 Wiesloch [6618_4_56s] (HD) (Tobias Lepp)
20 Ind. 15.12.14 Keltern [7117_1_04n] (PF) (Sabine Nonnenmann)
35 Ind. 21.12.14 Ettlingen [7016_3_45s] (KA) (Klaus Lechner)
50 Ind. 23.12.14 Nägeliskopf Nordhang [7315_2_2] (Fabian Anger)
20 Ind. 23.12.14 Keltern [7117_1_04n] (PF) (Sabine Nonnenmann)
30 Ind. 23.12.14 Pforzheim [7018_3_52s] (PF*) (Stefan Bucker)
30 Ind. 23.12.14 Karlsruhe [7016_1_05s] (KA*) (Tonio Schaub)
20 Ind. 24.12.14 Spessart [7016_4_56n] (KA) (Klaus Lechner)
70 Ind. *Trupp. 24.12.14 Oberweier Süd [7314_2_07n] (RA) (Werner Jansen)
30 Ind. 28.12.14 Abgrabung Wehrbruch Büchet Ost (Klaus Hofmann)
20 Ind. 30.12.14 Bühl-Altschweier Vorbergzone [(David Gustav)
50 Ind. 02.1.15 Weißachsee Knittlingen (PF) (Eberhard Körner)
30 Ind. 05.1.15 Hornbach Alt. Amorb.Str. [6421 (Ute Mössinger)
50 Ind. 17.1.15 Rotbergsee (PF) (Eberhard Körner)
34 Ind. 18.1.15 Heidelberg-Schlierbach (Orthop (Anja Betzin)
80 Ind. 18.1.15 Luisenpark (MA) (Harald Bott)
30 Ind. 18.1.15 Bachgrundsee (RA) (Marianne Leis-Messer)
45 Ind. 18.1.15 Neckarelz N [6620_4_37n] (MOS) (Matthias T. Müller)
20 Ind. 18.1.15 Itterstau (HD) (Max Schulz)
45 Ind. 18.1.15 Neckarelz N [6620_4_37n] (MOS) (Peter Baust)
23 Ind. 18.1.15 Keltern [7117_1_04n] (PF) (Sabine Nonnenmann)
50 Ind. 19.1.15 Mosbach Kl. Elzpark (MOS) (Peter Baust)
30 Ind. 20.1.15 Neunkirchen S [6620_1_01s] (MO) (Christiane Bernitt)
20 Ind. 20.1.15 Heidelberg Botanischer Garten (Michael Wink)
20 Ind. 21.1.15 Karlsruhe [6916_4_40s] (KA*) (Siegfried Soldner)
30 Ind. 23.1.15 Bruchsal [6817_1_05s] (KA) (Michael Post)
30 Ind. 24.1.15 Weißachsee Knittlingen (PF) (Eberhard Körner)
50 Ind. 24.1.15 Bühl Nord [7214_4_59s] (RA) (Klaus Lechner)
22 Ind. 27.1.15 "NSG ""Ellmendinger Roggenschl (Sabine Nonnenmann)



Erlenzeisig © C. Randler

Bluthänfling: nur > 30 Ind.

100 Ind. 04.12.14 Sinsheim [6819_1_03n] (HD) (Matthias Hummel)
60 Ind. 05.12.14 Polder Kirschgartshausen (MA) (Wolfgang Dreyer)
30 Ind. 15.12.14 Keltern [7117_1_04n] (PF) (Sabine Nonnenmann)
30 Ind. *vergesellschaftet mit Grünfinken 18.12.14 Sternenfels [6919_3_31s] (PF) (Ralf Gramlich)
60 Ind. 18.12.14 Tiefenbronn [7218_2_09n] (PF) (Volker Saß)
150 Ind. 21.12.14 Bruchsal [6817_1_23n] (KA) (Jannik Stipp)
60 Ind. 21.12.14 Tiefenbronn [7218_2_09n] (PF) (Volker Saß)
30 Ind. 23.12.14 Keltern [7117_1_04n] (PF) (Sabine Nonnenmann)
80 Ind. *auf Acker 24.12.14 Ettlingen [7016_1_24s] (KA) (Tonio Schaub)
30 Ind. 31.12.14 Tiefenbronn [7218_2_09n] (PF) (Volker Saß)
70 Ind. 04.1.15 Ladenburg [6517_2_08n] (HD) (Christoph Randler)
30 Ind. 04.1.15 Keltern [7117_1_04n] (PF) (Sabine Nonnenmann)
110 Ind. 04.1.15 Tiefenbronn [7218_2_09n] (PF) (Volker Saß)
100 Ind. *In einem Trupp 06.1.15 Ubstadt-Weiher [6817_2_08s] (K (Frank Portala)
30 Ind. 06.1.15 Keltern [7117_1_04n] (PF) (Sabine Nonnenmann)
80 Ind. 09.1.15 Sternenfels [6919_3_41n] (PF) (Eberhard Körner)
60 Ind. 09.1.15 Graben-Neudorf [6817_3_31s] (K (Klaus Lechner)
150 Ind. 11.1.15 Heddesheim [6417_4_58s] (HD) (Christoph Randler)
150 Ind. 13.1.15 Ladenburg [6517_2_08n] (HD) (Christoph Randler)
50 Ind. *Auf umgepflügtem Acker mit aus dem Boden ragenden Grünpflanzen Futter suchend. Mitbeobachter Rainer Dietz 14.1.15 Rauwiesensee (HD) (Helmut Barié)
80 Ind. 17.1.15 Knittlingen [6918_4_37s] (PF) (Eberhard Körner)
52 Ind. 17.1.15 Heidelberg-Wieblingen [6517_4 (Klaus Hofmann)
120 Ind. 18.1.15 Obrigheim Neckarvorl. [6620_2_ (Frank Laier)
42 Ind. *Im Trupp umherstreifend 18.1.15 "Abgrabung Riedwiesen, Leimen (Tobias Lepp)
200 Ind. *mindestens 23.1.15 Tiefenbronn [7218_2_09n] (PF) (Volker Saß)
50 Ind. *Artenreiner Trupp! 25.1.15 Heidelberg [6517_4_48n] (HD*) (Klaus Hofmann)
36 Ind. 26.1.15 "NSG ""Steinbruch Leimen"" (HD (Jochen Roeder)
300 Ind. 28.1.15 "Buchen,MOS" (P.u.G.Rückert)
200 Ind. 30.1.15 Tiefenbronn [7218_2_09n] (PF) (Volker Saß)



Bluthänflinge © C. Randler

Birkenzeisig:

- 20 Ind. *Birkensamen fressend 07.12.14 Malsch [7015_4_60n] (KA) (Armin Fladt)
4 Ind. *nur kurz am Futterhaus 06.1.15 Neckargemünd [6619_1_01n] (HD) (Bruno Schlindwein)

Schneeammer:

- 2 Ind. 2x weibchenfarbig 13.1.15 Ladenburg [6517_2_08n] (HD) (Christoph Randler)

Grauerammer:

- 16 Ind. "@11934803 16.1.15 Mannheim [6416_2_20s] (MA) (Fabian Schrauth)
11 Ind. 24.1.15 Mannheim [6416_2_20s] (MA) (Fabian Schrauth)

Goldammer: nur > 10 Ind.

- 12 Ind. 05.12.14 Polder Kirschgartshausen (MA) (Wolfgang Dreyer)
40 Ind. 07.12.14 Aglasterh. Wolfsloch [6620_1_1] (Christiane Bernitt)
14 Ind. *Im Trupp umherstreifend 12.12.14 Wiesloch [6618_4_56s] (HD) (Tobias Lepp)
10 Ind. 13.12.14 Hockenheim Seewäldchen [6617_1] (Michael Wink)
60 Ind. 14.12.14 Merchingen N [6523_3_51s] (MOS) (Martin Hochstein)
100 Ind. 20.12.14 "Hainstadt,MOS" (P.u.G.Rückert)
23 Ind. 21.12.14 Keltern [7017_3_53s] (PF) (Sabine Nonnenmann)
30 Ind. 21.12.14 Tiefenbronn [7118_4_50s] (PF) (Volker Saß)
20 Ind. 24.12.14 Neckarburken Sportplatz [6621_] (Frank Laier)
12 Ind. 25.12.14 Kleineicholzheim [6521_4_48n] (Frank Laier)
10 Ind. 25.12.14 U.Schefflenz Mosb.Weg [6621_1_] (Frank Laier)
18 Ind. *Im Trupp 25.12.14 Wiesloch [6618_4_56s] (HD) (Tobias Lepp)
24 Ind. 26.12.14 "NSG ""Roßweiher"" (PF)" (Uwe Schaumann)
70 Ind. 26.12.14 Frielzheim [7118_4_50n] (PF) (Volker Saß)
32 Ind. 01.1.15 Rheinstetten [7016_1_11n] (KA) (Gerd Schön)
12 Ind. 03.1.15 Frielzheim [7118_4_50n] (PF) (Volker Saß)
20 Ind. 05.1.15 Abgrabung Wehrbruch Büchet (KA) (Michael Post)
15 Ind. 08.1.15 "NSG ""Roßweiher"" (PF)" (Eberhard Körner)
150 Ind. 10.1.15 "Hainstadt,MOS" (P.u.G.Rückert)
17 Ind. 18.1.15 Reilingen [6717_2_06s] (HD) (Michael Post)
21 Ind. 19.1.15 Ettlingen [7016_4_46s] (KA) (Klaus Lechner)
10 Ind. 20.1.15 Neunkirchen S [6620_1_01s] (MO) (Christiane Bernitt)
30 Ind. 20.1.15 Hainstadt Tongrube [6422_1_21n] (Ute Mössinger)
33 Ind. 23.1.15 Tiefenbronn [7118_4_60s] (PF) (Volker Saß)
20 Ind. 24.1.15 "NSG ""Roßweiher"" (PF)" (Eberhard Körner)
15 Ind. 24.1.15 Ubstadt-Weiher [6818_1_01n] (K) (Michael Post)
25 Ind. 25.1.15 N'zimmern Späterhau [6620_4_50] (Matthias T. Müller)
20 Ind. 25.1.15 Bretten [6917_4_40n] (KA) (Thomas Berndt)
200 Ind. 25.1.15 Hainstadt Weißfeld [6422_3_32n] (Ute Mössinger)
50 Ind. 27.1.15 Hornbach N [6421_2_08n] (MOS) (Ute Mössinger)
15 Ind. 28.1.15 Neunkirchen S [6620_1_01s] (MO) (Christiane Bernitt)

Zaunammer:

- 3 Ind. 1x Männchen 06.12.14 "Altschweier, Sternenbergr [721] (Robert Morgen)

Rohrhammer: 2 Ind. *Rast in Zwischenfrüchten 12.12.14 Wiesloch [6618_4_56s] (HD) (Tobias Lepp)

- 1 Ind. 13.12.14 Karlsruhe [6915_4_40n] (KA*) (Andreas Vogel)
1 Ind. 1x Männchen 19.12.14 "NSG ""Wagbachniederung"" (KA) (Ralf Gramlich)
3 Ind. 21.12.14 Bruchsal [6817_1_23n] (KA) (Jannik Stipp)
5 Ind. 21.12.14 "NSG ""Wagbachniederung"" (KA) (Thomas Gottschalk)
1 Ind. 22.12.14 "NSG ""Mechtersheimer Tongrube (Michael Wink)
1 Ind. 23.12.14 Erlichsee (Nordwestteil) (KA) (Günther Fehr)
1-2 Ind. 25.-31.12.14 LSG Schwetzingen Wiesen Nord (Alexander Stöhr)
20 Ind. 28.12.14 "NSG ""Wagbachniederung"" (KA) (Rene Seider)
10 Ind. 29.12.14 NSG Schwetzingenwiesen [6517_] (Alexander Stöhr)
1 Ind. 01.1.15 NSG Schwetzingenwiesen [6517_] (Alexander Stöhr)

3 Ind. 01.1.15 Rheinstetten [7016_1_11n] (KA) (Gerd Schön)
 3 Ind. 04.1.15 Karlsruhe [7016_1_01s] (KA*) (Andreas Vogel)
 3 Ind. 05.1.15 "NSG ""Wagbachniederung"" (KA) (Klaus Lechner)
 2 Ind. 1x Männchen / 1x Weibchen 05.1.15 Forst [6817_2_27n] (KA) (Michael Post)
 6 Ind. 06.1.15 "NSG ""Wagbachniederung"" (KA) (Matthias Gröner)
 1 Ind. 13.1.15 Ladenburg [6517_2_08n] (HD) (Christoph Randler)
 2 Ind. 16.1.15 Abgrabung Blankenloch (KA) (Andreas Vogel)
 9 Ind. 16.1.15 Mannheim [6416_2_20s] (MA) (Fabian Schrauth)
 14 Ind. 17.1.15 Mannheim [6416_2_20s] (MA) (Fabian Schrauth)
 9 Ind. 3x Männchen / 6x Weibchen 17.1.15 St. Leoner See (HD) (Tobias Lepp)
 8 Ind. 18.1.15 Polder Kirschgartshausen (MA) (Günther Fehr)
 100 Ind. "@11975733 18.1.15 St. Leoner See (HD) (Klaus Hofmann)
 2 Ind. 18.1.15 Kahlbachsgrund (HD) (Klaus Hofmann)
 9 Ind. 18.1.15 Kapellenbruch (HD) (Tobias Lepp)
 4 Ind. 19.1.15 Abgrabung Blankenloch (KA) (Andreas Vogel)
 5 Ind. 22.1.15 Karlsruhe [6916_4_38s] (KA*) (Andreas Vogel)
 3 Ind. 24.1.15 Mannheim [6416_2_20s] (MA) (Fabian Schrauth)



Waldohreule © N. Debon

Aktuelle Beobachtungsdaten aus Nordbaden finden Sie auch in den Birder-Foren:

<http://www.hd-birding.de/>

<http://www.hgon.de/voegel/beobachten/hgon-birdnet/>

<http://www.ornitho.de/>

<http://www.ornithologie-rlp.de/index.php/aktuelle-beobachtungen>

Mein besonderer Dank gilt wieder allen Avifaunisten und Birdern, die ihre Beobachtungen gemeldet oder auf [www. Ornitho.de](http://www.ornitho.de) eingetragen oder Fotos zur Verfügung gestellt haben. Diese Datenbanken sind für die Avifaunistik und für den Arten- und Naturschutz von großer Bedeutung. Daher die Bitte, auch zukünftig alle Daten zu melden. Wenn Sie möchten, dass Ihre Daten genannt werden (insbesondere solche, die außerhalb von Nordbaden erfolgten), so müssen diese als Ornitho.de –Export-file oder im MiniAvi-Format an mich geschickt werden (www.miniavi.de).Emails **nicht** an rundbrief@avifauna-nordbaden.de sondern an: MW.Ornithologie@gmail.com

(Prof. Dr. Michael Wink, Universität Heidelberg, IPMB, INF 364, 69120 Heidelberg; Tel.: 06221-544881)